FONDAT 1989, APARE LA ARAD, TEL. 0257/281.802, E-MAIL: REDACTIA.JURNALARADEAN@INFORMMEDIA.RO; PUBLICITATE.JURNALARADEAN@INFORMMEDIA.RO

Interviu cu directorul DSP, Constantin Cătană
PAGINA 5

JURNAL ARĂDEAN

Îmbracă-te în portocaliu, culoarea sezonului
PAGINA 11

LUNI
2 MAI 2011
ANUL XXIII, NR. 6306
16 PAGINI - 1,2 LEI

18° Temperaturile se vor situa între 9 și 18 grade. Vântul va sufla cu 10 km/h

DIMINEAȚA | AMIAZA | SEARA

Cedează trecerea la centură

Pistru anunţă că DSV a renunţat la clădirea aflată pe traseul autostrăzii şi că lucrarea poate continua fără probleme.

ARAD. Problema de pe centura ocolitoare în regim de autostradă a municipiului referitoare la clădirea și terenul Direcției Sanitar-Veterinare și pentru Siguranța Alimentelor (DSVSA), a fost rezolvată, ne anunță secretarul de stat Eusebiu Pistru. „Am organizat o întâlnire între Ministerul Transporturilor, Compania Națională de Autostrăzi și Drumuri Naționale, constructori și DSVSA în urma căreia s-a ajuns la un acord. În trei luni de zile DSV își va muta activitatea cu totul într-o nouă clădire dezafectată, dar care va fi amenajată în totalitate de către constructorii autostrăzii. Amenajarea va corespunde cerințelor celor de la DSV. În plus, din cei 11.000 de metri pătrați de teren deținuți de către DSV în zona centurii am primit acordul să folosim 9.000 de metri pătrați", a declarat Pistru. Secretarul de stat dă un ultimatum consorțiului FCC-Porr, care a câștigat realizarea centurii în regim de autostradă: „constructorii nu mai pot invoca nicio problemă în ceea ce ne privește pe noi.

Nu mai au nicio piedică și nu le-a rămas altceva de făcut decât să lucreze. În primul trimestru al anului viitor trebuie să circulăm pe noua centură în regim de autostradă". În luna februarie a acestui an mai multe instituții încercau să rezolve problema clădirii DSV care se afla pe traseul autostrăzii.

Atunci Consiliul Județean Arad a pus la dispoziția instituției un teren identic ca suprafață cu cel disputat, dar șefii DSV au refuzat oferta deoarece pământul cu pricina era lipit de penitenciar. Constructorul amenința pe atunci că, dacă nu va fi rezolvată problema clădirii și a terenului cu pricina, va realiza autostrada numai până la imobil. **JA-A.G.**

Iluminatul, la licitație FOTO: JA

Un an până la licitaţia pe lumină

ARAD. Modificări propuse consilierilor la procedura de concesionare a sistemului de iluminat public din municipiu. Aleșii au votat proiectul de hotărâre cuprinzând documentele legate de concesionarea sistemului de iluminat public. Procedurile de licitație vor demara cu trei luni înainte ca vechiul contract de concesiune, semnat cu Elba, să expire. /P.3

Oferte speciale JA

pagina 14

LOTO 1 MAI

6/49:	27, 18, 40, 35, 32, 26
NOROC	5239567
5/40:	22, 31, 10, 15, 4, 9
JOKER	43, 16, 32, 41, 34 + 5

PĂDURI

Topul celor mai mari proprietari de păduri din România.

Grafica: Jurnal arădean sursa: ZF

1 MAI PE BICICLETĂ

Ploaia inamicul nr 1

Multele evenimente ce ar fi trebuit să scoată arădenii din casă nu au avut nici o şansă de reuşită, ploaia a stricat toate planurile. de petrecere a zilei de 1 Mai. Printre puţinele cu un oarecare succes, a fost cursa de biciclete desfăşurată la primele ore ale zilei de duminică. /P.6 FOTO: LEO SFÂRA

Victorie electorală liberală la Seleuş

Liberalii au câştigat 10 locuri în Consiliul Local, 2 revenind PD-L, iar unul PSD.

SELEUŞ. După cum se anticipa, avându-l primul pe listă pe primarul liberal Cristian Branc, PNL nu putea rata ocazia de a realiza cel puțin majoritatea de șapte consilieri din totalul de 13, aleși ieri, în cadrul alegerilor parțiale, ca urmare a dizolvării vechiului Consiliu Local, ca urmare a demersurilor edilului șef. La start au fost doar patru partide: PNL, PSD, PDL și PRM, toate acordând o atenție deosebită acestor alegeri. Prezente în preajma secțiilor de votare în număr apreciabil, forțele de ordine s-au plictisit de-a binelea, nimeni nesolicitând intervenția lor. Au fost trei secții de votare, câte una în Seleuș, Iermata și Moroda, însumând 2.465 de alegători, cei mai mulți fiind- normal- în centrul de comună, 1.562.

Rezultatul final a fost o victorie clară a Partidului Național Liberal care cu un procent de aproape 70% a câștigat 10 din cele 13 funcții de consilieri, două revenind PD-L-ului, iar unul a fost câștigat de PSD. /P.6

Încrâncenare şi pumni FOTO: C.A.

Box şi scandal în Euroligă !

ARAD. Cu pugiliștii lotului național de seniori luați sub formă de împrumut și, în plus, beneficiind de ajutorul arbitrilor, Banatul Timișoara a câștigat derby-ul românesc din Euroliga Boxing One, în fața gazdelor de la Motorul Silva Lazăr. Indignați, arădenii amenință cu retragerea din competiție. /P.10

Zeci de elevi au fost prinşi chiulind

ARAD. Peste 30 de elevi de la mai multe licee, colegii și școli generale din municipiu au fost prinși de polițiștii arădeni chiulind de la ore. Elevii erau fie la plimbare, fie la cumpărături, în timpul orelor de curs. /P.8

Dividende la SIF Banat-Crişana

ARAD. Acționarii SIF Banat-Crișana au decis ca în acest an valoarea unui dividend să fie de 0,103 lei. În aceste condiții aproape 89% din profitul SIF1 se va duce pe plata dividendelor. /P.4

„Alb-roşiii" nu s-au predat FOTO:V. MUSCA

UTA, remiză cu iz de victorie

ARAD. UTA a închis gura contestatarilor și a luptat frumos pentru punctul obținut în duelul cu CS Mioveni. O remiză albă cu iz de victorie, mai ales că ai noștri au jucat o oră întreagă în inferioritate numerică. /P.9

e-mail: info@universulverde.ro; www.universulverde.ro
Arad, Str. Pădurii nr. 24, (Piața Obor),
Tel: 0257 270 090, 0357 408 344, Fax: 0357 408 345

- Realizăm și întreținem spații verzi
- Montăm gazon rulat
- Realizăm sisteme de irigație
- Punem la dispoziție toată gama de arbori și arbuști ornamentali

(H-962777)

BEATIFICARE

Papa Ioan Paul al II-lea, cel mai iubit Papă, a fost beatificat ieri într-o slujbă specială la Vatican. Piața Sfântul Petru a fost arhiplină, mai mult de un milion de persoane participând la acest eveniment, Beatificarea Papei Ioan Paul al II-lea este încă un pas făcut de Vatican pentru declararea acestuia ca Sfânt. /P.16 FOTO: EPA

11092
9 771220 748010

REMEMBER: 2 MAI

1519 A murit Leonardo da Vinci, personalitate de marcă a Renaşterii, pictor, sculptor, inginer şi arhitect (n. 1452)

1729 S-a născut Ecaterina a II-a cea Mare, împărăteasa Rusiei (d. 1796)

1859 S-a născut scriitorul Jerome K. Jerome (d. 1927)

1893 A murit Gheorghe Barițiu, om politic român, participant la revoluţia din 1848 (n.1812)

1955 S-a născut Donatella Versace, designer italian

1979 A murit Letiţia Papu, prozatoare, poetă şi traducatoare (n. 1912)

Oliver Reed

1999 A murit Oliver Reed, actor britanic (n. 1938)

2003 A murit poetul George Ţărnea (n. 1945)

COMENZI TAXI

TAXI ALFA 945; 22.88.88; 25.25.26; 0723-200.301; 0745-50.60.70
TAXI ARAD 940; 0722-755.440;

AU PLECAT DINTRE NOI

Tătar Rozalia (1939), Hegheduş Cristian-Claudius (1968), Farkaş Petru (1957).

TELEFOANE UTILE

☎INFORMATII TELEFONICE: 118.932; ☎ROBOT: 1958; ☎APEL UNIC DE URGENTA (SALVARE, POLITIE, Pompieri): 112; ☎PRIMARIA MUNICIPIULUI ARAD: Program de relatii cu publicul (camera 5) luni-vineri între orele 8-20. Tel.: 0257/284.744; tel. centrala: 0257/281.850; ☎S.C. E.ON GAZ ROMÂNIA - Sucursala Arad - Dispecerat si interventie telefon:0357/403.321; ☎DERANJAMENTE CURENT ELECTRIC: 0257/929; ☎INFORMATII CFR: 0257/231.777; ☎PROTECTIA CONSUMATORULUI: B-dul Revoluţiei, nr. 50. Telefon: 0257/257.049; ☎GOSPODARIREA COMUNALA ARAD S.A.: 0257/270.352; 0729-009.033; 0257/270.352; ☎POLITIA DE FRONTIERA: 1959; ☎SC CET (Dispecerat şi intervenţie termoficare): 0357/412.244; 0257/ 231.367; 0357/412.233; ☎POLIŢIA LOCALĂ: 0257/939.

SUDOKU

REGULI:
În fiecare bloc sunt câteva cifre între 1 şi 9, stabilite dinainte. Acestea trebuie completate cu cifrele lipsă, în aşa fel încât fiecare număr să figureze o singură dată. De asemenea, cifrele de la 1 la 9 trebuie să figureze o singură dată atât pe rândurile orizontale cât şi pe coloanele verticale ale celor nouă blocuri luate împreună.

ÎNCEPĂTORI

							9	8
		3			4			
7		2	3		1			
1	9			6		5		4
			8		2			
6		5		4			7	3
			4		8	6		9
			5			7		
2	4							

AVANSAŢI

3			8	4			5	
	4	9			1			
	2			5				
		6		1	8	2	7	
				3				
	3	1	2	9		5		
				8			3	
			9			7	1	
	5			7	4			8

Soluţiile jocurilor din numărul precedent:

ÎNCEPĂTORI

7	8	6	3	9	4	5	1	2
4	5	2	7	1	6	9	8	3
3	1	9	2	5	8	6	7	4
8	9	7	1	4	3	2	5	6
5	6	1	9	7	2	3	4	8
2	4	3	8	6	5	7	9	1
6	2	5	4	8	7	1	3	9
9	3	4	5	2	1	8	6	7
1	7	8	6	3	9	4	2	5

AVANSAŢI

9	1	8	5	4	6	7	3	2
7	4	6	9	2	3	1	8	5
5	2	3	1	7	8	6	4	9
4	3	5	2	6	1	9	7	8
2	7	9	3	8	4	5	1	6
6	8	1	7	9	5	3	2	4
1	9	7	4	5	2	8	6	3
8	5	4	6	3	7	2	9	1
3	6	2	8	1	9	4	5	7

UNDE MERGEM în Arad

CINEMA

DACIA „Periferic" (România), orele 14; 17; 20.

CINEMA CITY
Apă pentru elefanţi, orele 13:50, 16:20, 19:00, 21:30
Avocatul din limuzină, ora 17:20
Colega de cameră, orele 17:30, 21:40
Concediu de la căsnicie, orele 13:20, 15:30, 17:40, 20:10, 22:20
Naşa, orele 14:20, 16:30, 18:40, 20:50
Nevastă de împrumut, orele 13:20, 17:50
Paul. Un extraterestru fugit de-acasă, orele 13:10, 15:20, 19:30
Rio 3D – dublat, orele 13:10, 15:10, 17:10
Rio 3D – subtitrat, orele 14:30, 16:30, 18:30, 19:10, 21:10
Scream 4: Coşmarul continuă, orele 20:20, 22:30
Scufiţa Roşie, ora 15:40
Transfer de identitate, orele 19:50, 21:50
Uniunea animalelor 3D, orele 13:00, 15:00

TEATRU

„Codrii" de D. Mamet. Regia – Alexandru Berceanu; Decorul – Doru Păcurar
Costumele – Oana Văran (sâmbătă, 7 mai, ora 19, sala Studio)
„Tartuffe" de Moliere. Regia – Dan Vasile; Decorul – Laurian Popa; Costumele – Luminiţa Penişoară (duminică, 8 mai, ora 19, sala mare)

EXPOZIŢII

GALERIILE DE ARTĂ „DELTA": „Târg de artă, Arad 2011" (9-17)
GALERIA DE ARTĂ „ALFA" (B-dul Revoluţiei, nr. 90): „Târg de artă, Arad 2011" (9-17)
SALA CLIO (str. Horea, nr. 8): Salonul Internaţional de Fotografie Turistică AR-TUR 2011 - ediţia a III-a (9-17)
LIBRĂRIILE CĂRTUREŞTI: Expoziţie de pictură a artistului Dan Merişca
COMPLEXUL MUZEAL ARAD (Palatul Cultural, Piaţa G. Enescu 1): Expoziţie de reptile vii, deschisă în cadrul Secţiei Ştiinţele Naturii (orele 9-17)
MUZEUL DE ARTĂ ARAD (str. Gh. Popa 2-4, et. II - Sala Ovidiu Maitec): Expoziţia de pictură „Memoria absidei/ Recontruirea absidei", dedicată pictorului Marin Gherasim (9-17).
MUZEUL DE ARTĂ ARAD (str. Gh. Popa 2-4, et. II): Expoziţia de etnografie „Ouă de Paşti din Bucovina" (9-17)
GALERIA TAKACS (str. Lucian Blaga): „Lumină şi culoare" de Flory Takacs (9-17)
GALERIILE „TURNUL DE APĂ": Expoziţia de pictură „Oameni care m-au inspirat", semnate Zâna Verde (9-17)

HOROSCOP

BERBECUL (III.21.-IV.20.)
Dimineaţa s-ar putea ca partenerul de viaţă să vă reproşeze că aţi cheltuit mult pe lucruri care nu erau neapărat necesare.

TAURUL (IV.21.-V.20.)
Sunteţi inventiv, bine dispus şi gata să întindeţi o mână de ajutor oricui are nevoie. Reuşiţi să vă afirmaţi la locul de muncă.

GEMENII (V.21.-VI.21.)
Puteţi obţine avantaje materiale importante, cu condiţia să vă temperaţi spiritul critic. Ar fi bine să daţi dovadă de mult autocontrol în discuţiile cu prietenii.

RACUL (VI.22.-VII.22.)
Cei din jur vă apreciază pentru atitudinea deschisă pe care o aveţi. Sunteţi dispus să vă ajutaţi colegii şi să le oferiţi sfaturi utile.

LEUL (VII.23.-VIII.23.)
Se anunţă o zi deosebită, cel puţin pe plan sentimental. La o petrecere, faceţi cunoştinţă cu o persoană deosebită. S-ar putea ca atracţia să fie reciprocă.

FECIOARA (VIII.24.-IX.23.)
Sunt şanse să faceţi un pas foarte important în viaţă. Vă recomandăm să vă păstraţi calmul şi să mergeţi înainte, dacă sunteţi hotărât.

BALANŢA (IX.24.-X.23.)
Dimineaţa sunteţi dezamăgit din cauza unui eşec financiar şi deveniţi indiferent la tot ce se întâmplă în jur. Vă sfătuim să fiţi mai optimist şi mai activ.

SCORPIONUL (X.24.-XI.22.)
Eşecul într-o afacere vă ambiţionează şi sunteţi tentat să vă asumaţi mai multe riscuri. Pur şi simplu, nu este o zi bună pentru afaceri.

SĂGETĂTORUL (XI.23.-XII.21.)
Schimbările de care aveţi parte pe plan sentimental sunt benefice. În societate, aveţi o vervă deosebită şi puteţi lega cu uşurinţă prietenii noi.

CAPRICORNUL (XII.22.-I.20.)
Dimineaţa vă reîntâlniţi cu o persoană cu care nu v-aţi văzut de mult timp. Relaţiile cu prietenii şi cu rudele sunt foarte bune.

VĂRSĂTORUL (I.21.-II.20.)
Dacă aveţi ocazia să plecaţi într-o călătorie cu persoana iubita, ar fi bine să nu staţi pe gânduri, pentru că o mică escapadă poate aduce un suflu nou relaţiei.

PEŞTII (II.21.-III.20.)
Puteţi să vă faceţi planuri serioase în ceea ce priveşte relaţiile sentimentale. Vă recomandăm să nu vă ocupaţi de afaceri, pentru că flerul nu vă ajută prea mult.

SĂNĂTATE

CABINET GINECOLOGIC: Arad, B-dul Decebal nr. 11 (lângă Hotel Aradul). EFECTUĂM: TEST PAP, ECO VAGINAL, CHIURETAJ.
Programări la telefon: 0727.008.794.

PIEŢE, TÂRGURI

Astăzi este zi de piaţă la Curtici, Nădlac, Bocsig, Gurahonţ, Moneasa, Pilu, Vladimirescu. Tot astăzi se organizează târg săptămânal la Gurahonţ şi Bârzava.
Mâine, marţi, este zi de piaţă la Sebiş, Almaş, Apateu, Semlac, Sântana, Şilindia, Vârfurile.

DOBÂNZILE BANCARE ÎN VIGOARE LA 02.05 .2011

DENUMIREA BĂNCII	SUMA MINIMĂ (RON)		DOBÂNDA (% PE AN)											
			PERSOANE FIZICE						PERSOANE JURIDICE					
	PERSOANE FIZICE	PERSOANE JURIDICE	LA VEDERE	PE TERMEN DE (LUNI)					LA VEDERE	PE TERMEN DE (LUNI)				
				1	2	3	6	9	12		1	2	3	6	9	12
BCR	100	1000	0,25	6	6,10	6,20	6,30	6,40	6,50	0,25	6	6,10	6,20	6,30	6,10	6,50
BRD	150	-	0,25	6	-	6,25	6,50	-	6,50	0,25	6	-	6,25	6,50	-	6,50
San Paolo IMI Bank	100	5000	0,1	6,50	6,75	7	7	7	6,75	0,1	6,50	6,75	7,00	7,00	7,00	6,75
B. Transilvania	100	2500	0,15	6,25	-	6,50	6,50	7,00	7,50	0,15	6,25	-	6,50	6,50	7,00	7,50
BancPost	500	5000	0,15	7		7,5	7	-	7,3	1	6,5	-	7,10	7,35	-	7,55
Raiffeisen	4000	1000	0,25	5,75	-	6,00	6,20	-	6,35	0,25	4,75	-	4,80	5,60	-	5,75
B. Coop. Mureşul	30	200	0,1	5	-	6	6,5	7	7	0,1	5	-	6	6,5	7	7

EXPERŢI ÎN IMOBILIARE
romimo.ro

AICI E LOCUL CARIEREI TALE!
www.romjob.ro
PORTAL NAŢIONAL DE LOCURI DE MUNCĂ!

Vremea
Luni, 2 Mai

www.aradon.ro

LA ORA 6 — 12° Temperatura va fi între 10-12 grade. Vântul va sufla cu 10 km/h, dinspre E

LA ORA 18 — 16° Tmperatura va fi între 14-16. Vântul va sufla cu 8 km/h, dinspre E

ZIUA PRECEDENTĂ

Arad	16° C	Umiditate:	76%
Lipova	16 °C	Presiune:	757mmHG
Chişineu- Criş	16° C	Precipitaţii:	70 %
Săvârşin	16° C	Vânt:	10 km/h
Sebiş	16 °C	Direcţie vânt:	ENE

SOARELE

Răsare: 05:20
Apune: 19:43

AZI

Temperaturile se vor situa între 9 şi 18 grade. Vântul va sufla cu 10 km/h, dinspre NE.

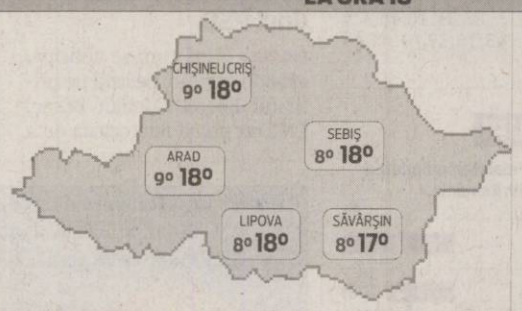

FAZELE LUNII

03. 05. | 10. 05. | 17. 05. | 24. 05.

LUNI	MARŢI	MIERCURI	JOI
9° 18° ploaie	9° 22° ploaie	7° 18° ploaie	7° 17° parţial noros

CALENDAR

Biserica ortodoxă: Aducerea moaştelor Sf. Atanasie cel Mare
Biserica greco-catolică: Aducerea la Constantinopol a moaştelor Sf. Atanasie cel Mare.
Biserica romano-catolică: Sf. Atanasie, ep. înv.

PROGNOZĂ PENTRU TREI ZILE

Temperaturile minime vor fi cuprinse între 7 şi 9 grade, iar cele maxime între 17 şi 22 grade.

Temp.minime: 7 la 9° C
Temp.maxime: 17 la 22° C

JURNAL ARĂDEAN
Str. Poetului nr. 1C, Arad
BRAT Auditat de BRAT
Reclamaţii difuzare: 0257/ 228586

Director editor: Mircea Ţişcă (8471)
Secretariat: 0257.281802 (centrala), fax - 0257.280655
Şef departament difuzare: Carmen Csordas
Marea publicitate: 0257.280904 (int. 8488); Mica publicitate: 0257.210775
Tiparul executat la: SC Inform Media SRL, Calea Torontalului, DN 6, km 5,7, Timişoara

Redactor şef: Adriana Barbu (8410) Responsabil de număr: Monica Ardelean
Secretar general de redacţie: Gabriela Groza (8417) Departamente: Eveniment: Simona Butaru (8412), Monica Ardelean (8446), Alin Gherasim, Politic: Tristan Mihuţa (8431), Simion Todoca (8425); Economic: Andreea Pintea (8419), Margareta Szegö (8435); Cultură, Învăţământ: Vasile Filip (8428); Social: Diana Duţu (8429); Sport: Daniel Scridon (8427), Adrian Hârţău (8433), Leo Sfara (8434);
Tehnoredactare: Ghizela Şerban, Ramona Vidulescu
REDACŢIE : tel. 0257.281802 (centrala); fax 0257.280655 (int. 8490), 0257.281797 (int.8489); e-mail:redactia.jurnalaradean@informmedia. ro, adevaruldearad@informmedia.ro, publicitate.jurnalaradean@informmedia.ro, publicitate.adevarul@informmedia.ro

Un an până la licitaţia pe lumină

Primăria Arad a actualizat documentele legate de concesionarea sistemului de iluminat public.

Sistemul de iluminat al oraşului va fi scos la licitaţie în 2012 FOTO: JA

ARAD. Modificări propuse consilierilor locali la procedura de concesionare a sistemului de iluminat public din municipiu. Aleşii au votat joi proiectul de hotărâre privind „actualizarea documentaţiei aprobată prin Hotărârea nr.264/2003, pentru aprobarea caietului de sarcini, a instrucţiunilor pentru organizarea şi desfăşurarea procedurii de concesionare, a contractului de concesiune - cadru şi a regulamentului serviciului de iluminat public din municipiul Arad". Actul a fost votat de aleşi fără întrebări şi cereri de lămuriri, în condiţiile în care pe zecile de pagini care însoţesc proiectul se face referire doar la modificările legislative care au intervenit în domeniu, de la momentul la care concesionarea acestui sistem a fost licitată.

„La momentul la care am concesionat sistemul de iluminat public au fost unele acte normative în vigoare, care au fost schimbate pe parcurs. Ca atare, trebuie să aliniem regulamentul, caietul de sarcini şi celelalte documente la legile în vigoare", a explicat, pentru JA, Răzvan Popa, directorul executiv al Direcţiei Tehnice a Primăriei Arad.

Consultant pentru licitaţie

E posibil, însă, ca aleşii să nu fi aflat faptul că, în acest an, Primăria va demara deja procedurile pentru organizarea licitaţiei de concesionare a sistemului de iluminat din municipiu, în condiţiile în care contractul încheiat cu societatea Elba, în anul 2004, expiră anul viitor. Reprezentanţii Primăriei Arad au de gând să pregătească temeinic studiul de oportunitate şi caietul de sarcini şi, ca atare, este posibil să se apeleze la un consultant.

„Sunt probleme complicate pe care noi nu le cunoaştem. Vrem, însă, cu certitudine să reducem consumul de curent, care este foarte mare iar un consultant ar fi benefic aici", a precizat Răzvan Popa.

ADRIANA BARBU DĂNILĂ
adriana.barbu@informmedia.ro

CU TREI LUNI ÎNAINTE

Anul viitor, cu trei luni înainte ca vechiul contract de concesiune, semnat cu Elba, să expire, vor demara efectiv procedurile de licitaţie pentru noua concesiune a sistemului de iluminat public.

MILIOANE LA BUGET

Poate ar trebui menţionat că în bugetul din acest an, pentru iluminat public suma prevăzută este una extrem de mare. Bugetul alocat acestui sector a fost unul impresionant, în fapt, în toţi aceşti ultimi ani.

Ne-am luat drumurile înapoi de la Guvern

ARAD. Deoarece Guvernul nu a acceptat finanţarea reabilitării decât pentru două drumuri judeţene, CJA a abrogat Hotărârile prin care dădea şi alte drumuri în administrarea Ministerului Dezvoltării Regionale şi Turismului. Conform datelor prezentate de administraţia judeţeană, „în cadrul Programului Naţional de Dezvoltare a Infrastructurii (P.N.D.I.), prin proiectul prioritar denumit 10.000 km drumuri judeţene şi de interes local, Ministerul Dezvoltării Regionale şi Turismului a aprobat derularea doar a unui proiect de reabilitări drumuri (Reabilitare DJ 709 Arad - Seleuş km), respectiv parţial proiectul pentru Reabilitare DJ 682 Arad - Felnac - Lim. Jud. TM km). Drumurile care nu au prins prima etapă de reabilitare pe banii guvernului sunt DJ 709B Arad - Curtici km 7+200...15+500, DJ 682 Arad - Secusigiu - Lim. Jud. TM km 100+080...130+150, DJ 707 Corbeşti - Lim. Jud. HD km 10+100...22+700, DJ 572 Lim. Jud. TM - Lipova km 102+500...128+519 şi DJ 708 Gurahonţ - Dieci km 42+400...52+800. **JA – S.B.**

Încă aşteaptă finanţare FOTO: S.B.

Apă potabilă mai scumpă şi pentru municipiul Arad

ARAD. Încă o scumpire a serviciilor de livrare a apei potabile şi a celor de canalizare a fost votată, fără nici un comentariu de către aleşii locali, proiectul adunând doar trei voturi împotrivă (Claudiu Cristea, Camelia Răsunoiu şi Marian Melinte) şi două abţineri (Gheorghe Săplăcan şi Bruno Biringer). Conform datelor cuprinse în proiect, apa potabilă pentru populaţie va costa de acum 3,22 lei/mc, cu TVA inclus, şi 2,60 lei/mc, fără TVA, pentru restul utilizatorilor. Tariful de canalizare - epurare mecanico-biologică aprobat este de 3,22 lei/mc, cu TVA inclus, pentru populaţie şi de 2,60 lei/mc, fără TVA, pentru restul utilizatorilor.

Până în prezent, populaţia a plătit pentru apa potabilă furnizată de Compania de Apă 3,17 lei/mc, iar pentru serviciile de canalizare prestate de societate 3,16 lei/mc.

JA-A.B.D.

romstal®
UNIVERSUL INSTALAŢIILOR

HABITAT
Element calorifer aluminiu, 600 x 70mm ALB, 147 W
(32ST7051)

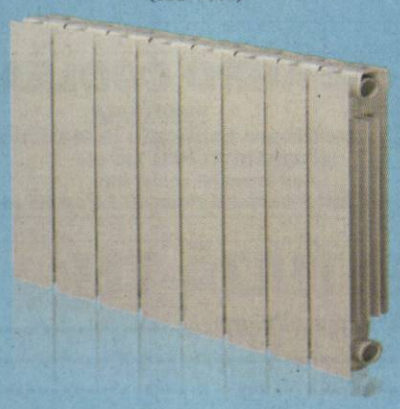

33,00 Lei/element

SET ZEYA
lavoar cu semipicior
(80R 00002)
(bateria nu este inclusă în preţ)

159,00 Lei

EUROSMART
baterie pentru lavoar
(44G33264)
GROHE
ENJOY WATER

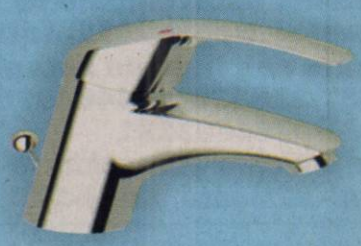

259,00 Lei

Descoperă peste 2.000 de produse cu preţuri promoţionale în paginile noului catalog !

Arad, str. Aurel Vlaicu nr. 275b; TEL.:0257.252.285; 0372.123.12
www.romstalshop.ro

(H-775134)

Dividende de peste 89% din profit!

56,5 milioane lei vor fi distribuite de SIF ca dividende, valoarea unui dividend fiind de: 0,103 lei.

Ioan Cuzman - mijloc, a prezentat rezultatele Adunării Generale ale SIF Banat-Crişana FOTO:A.P.

ARAD. Societatea de Investiții Financiare Banat-Crișana a stabilit o valoare impresionantă pentru dividendele ce vor fi distribuite în acest an. Mai mult, Adunarea Generală a Acționarilor a stabilit și doi noi membri în Consiliul de Administrație, după ce locurile au rămas vacante în urma conflictului între SIF și Banca Transilvania.

La a doua strigare

„Adunarea generală ordinară a acționarilor SIF Banat-Crișana s-a întrunit statutar la a doua convocare, în 28 aprilie, cu participarea directă, prin reprezentant sau prin corespondență a acționarilor ce dețin 133.305.943 acțiuni, reprezentând 24,29% din capitalul social", a punctat președintele SIF Banat-Crișana, Ioan Cuzman.

Nume noi

În ceea ce privește numirile din Consiliul de administrație al SIF 1, Adunarea Generală a acționarilor i-a ales pe Ioan Marius Pantea (57%) și Ștefan Dumitru (52%). Potrivit lui Cuzman, acesta a fost un punct mai sensibil din cadrul AGA de joi, întrucât au existat presiuni pentru ca un candidat din partea anumitor grupuri mari de investitori să fie numit în CA. „Fără doar și poate AGA cu cele mai multe contestații a fost cea de acum doi ani, însă și în acest an au fost făcute presiuni de anumite grupuri. Noi trebuie să îi reprezentăm pe toți acționarii în egală măsură, nu să îi favorizăm pe unii sau pe alții", a completat Cuzman. **JA-A.P.**

ÎNTRERUPERI CURENT

Marți, 3 mai 2011 - În municipiu: h 8:30-17:30: str. Mamei, Orizont, Ulpiu, Tichindeal, Alunului, Septimiu, Ulmului, Mircea Voda, Nadejde, Trotus, Aron Pumnul(p), Randunicii(p), Duliu Zamfirescu(p), Victor Eftimiu(p), Ion Agarbiceanu(p), Ioan Minulescu(p), Vezuviu(p), SC Aproved Construct SA-Randunicii, Vezuviu -SC Ilie Service General Construction SRL, SC Alcover MG Arad SRL, SC Cerealcom SA Arad-Gheorghe Lazar si 6 Vinatori. În județ: h8:30-15:30:Secusigiu (p); h 8:30-18: Nicolae Bălcescu, Bătuța, Cariera Bătuța, Camping Bătuța, Lalașint, Căpruța, Dumbrăvița, Groșii Noi, Slatina de Mureș, Monorostia, CED Bârzava, Relee Lalașint: h:9-15 Groseni(p); h 8-17: Almas, Moneasa(p).

REȚETA ZILEI

Salată din piept de pui

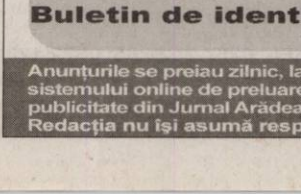

INGREDIENTE: 250 gr. piept de pui, 200 gr. ciuperci, castraveți murați, maioneză, iaurt, 200 gr. porumb. **MOD DE PREPARARE:** Pieptul de pui fiert se taie cubulețe. Ciupercile din conservă de obicei sunt gata tăiate, iar castraveții murați se taie felii. Se amestecă cu maioneza cu iaurt, plus sare și piper după gust. Am adăugat porumb. **Poftă bună!**

Pentru mai multe REȚETE intră pe **www.culinar.ro**

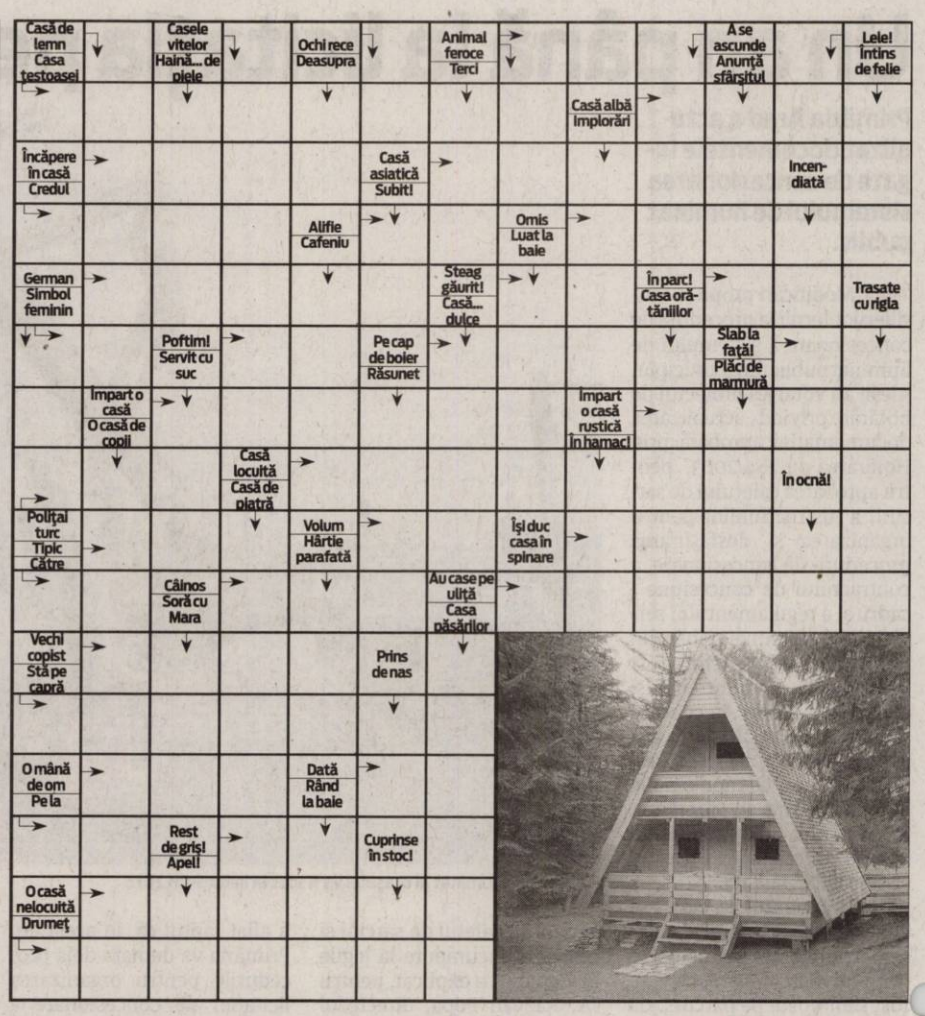

SOLUȚIA INTEGRAMEI LA NR PRECEDENT

N – BAC – O – I – F – TAUR – ARMINDEN – TRISTE – RIALI – MUNCA – GEMENI – RA – TONTI – SUT – EA – IED – ILA – TR – V – LUNAACINCEA – APUNE – TACIT – N – RAI – FA – IN – IT – MI – EVITA – INCA – MF – AC – PALALAI – VOT – TC – FARAS – T – RACITE – IAR – SUR

CITIRE APOMETRE

Marți 03 mai 2011. Calea Timișorii, Gladiolelor, Gutuilor, Petalelor, Diaconu Coresi, Milan Tabacovici, Titan, Gustav Augustin, N. Dărăban, Ghe. I. Mureșan, Șt. Rene Mihăilescu, A. Lacu, I.P. Pincio, Basarab, Miraj, Maria Cuntan, C.D. Loga, N. Horga, C. Pavelescu, Bobâlna, Macului, Prislop, Lucernei, Măceșului, Furnicii, Posada, Movilei, Nalbei, Piersicilor, Ficusului, T. Mariș, Trifoiului, Mușcatei, Sunătoarei, Constituției, Câmpia Turzii, Coloniștilor, Luminii, S. Borlea, Spicului, Ogorului, Armoniei, Petuniei, Molidului, Viilor, Merișor, Bagdazar, Coltișor, Pinului, Ștefan cel Mare, Caransebeș, Gogol, Măgheran, Pandurilor, Bicaz, Păcii, Muncii, Semenicului, Sulina, Oștașului, Orșovei, S. Dragu, Zimbrului, Crângului, Arinului, A.M. Guttenbrun, Lugojului, Cibinului, Castanilor, Popa Șapcă, Ana Ipătescu, Agricultorilor, Livezilor, Munteniei, Timișului, Arieșului, Olteniei, Albinelor.

ANUNŢ

S.C. VALI INVEST S.R.L. cu sediul în ŞIRIA, str. Progresului nr. 1820, jud. Arad, anunţă elaborarea primei versiuni a ,,PUZ- DOTĂRI ŞI SERVICII AUTO, DN 7-LIVADA" situat în loc. Livada - Sânleani, centura Nord (DN7) şi declanşarea etapei de încadrare pentru obţinerea Avizului de Mediu.

Consultarea primei versiuni a planului se poate realiza la S.C. STACONS S.R.L. în Arad, B-dul Decebal nr. 6, ap. 8, zilnic între orele 8-16.
Comentariile şi sugestiile se vor transmite în scris la sediul A.P.M. Arad, Splaiul Mureşului F.N., jud. Arad, în termen de 18 zile calendaristice de la data prezentului anunţ. (H-23646)

ANUNŢ (H-23755)

S.C. ,,AL-MIN CONSTRUCŢII" S.R.L. cu sediul în Timişoara, str. Augustin Coman Nr. 11/b Timişoara
Anunţă elaborarea primei versiuni a Planului Urbanistic Zonal ,,Cariera de piatră -Perimetrul Valea Podului"- Vărădia de Mureş F.N. - Judeţul Arad şi declanşarea etapei de încadrare conform H.G. 1076/2004 în vederea obţinerii avizului de mediu.

Consultarea primei versiuni a Planului Urbanistic Zonal,,Cariera de piatră-Perimetrul Valea Podului" -Vărădia de Mureş F.N.- Judeţul Arad, se poate realiza la sediul titularului S.C. ,,AL-MIN CONSTRUCŢII" S.R.L. Timişoara, str. Augustin Coman Nr. 11/b Timişoara, începând cu data de 03.05.2011 între orele 9:00-13:00 şi la sediul A.P.M. Arad, începând cu data de 03.05.2011 între orele 08:00-16:00.

Publicul interesat poate transmite în scris comentariile şi sugestiile la sediul A.P.M. Arad, Splaiul Mureşului F.N. în termen de 15 zile calendaristice de la data apariţiei prezentului anunţ.

În premieră pe țară Maica MARIA

a sosit din țara sfântă Ierusalim cu cele mai puternice slujbe, rugăciuni și masluri sfinte numai de **ea** știute. **Maica MARIA** a fost atestată de cei mai mari episcopi ai mănăstirii, cu cele mai multe cazuri rezolvate, pentru a vă ajuta în orice problemă indiferent de gravitatea cazului.
Mulțumiri: Radu S. din Salonta, am apelat și eu cu credință în Dumnezeu la **Maica MARIA** pentru a-mi dezlega cununia și să mă pot căsători cu femeia iubită. În mai puțin de 6 zile dânsa m-a ajutat și acum visul meu s-a împlinit.
Tunde din Marghita, aflând de la mai multe persoane de puterea **Maici MARIA** am apelat și eu. Aveam mari prebleme în afaceri și totodată și în familie, iar prin harul și puterile dânsei viața mea s-a schimbat din rău în bine.
Apelați și dvs. pentru a vă convinge de harul **Maicii MARIA**. Vă poate ajuta în dragoste, afaceri, sănătate, înțelegere în familie, spor, dezlegări de blesteme și farmece.

Tel. 0751/502-811.

(H-23580)

Sc Truck Auto Center Srl

Str Combinatului Fn Loc Vladimirescu Jud Arad
Preluam autovehicule în programul Rabla 2011, fara programare sau lista de asteptare
Tel 0257-259330 0744646967 0744683191
Orar preluare autovehicule Luni- sâmbătă ora 8-17 (H-14196)

SC RODSPECTRA SRL

Angajează pentru depozitul din Aradul Nou la DACIA SERVICE
STIVUITORIST
cu certificat de absolvire cu vârsta până în 40 ani.
Informații la tel: 0731 83 40 60
0722 59 02 00 (H-23726)

Sc AGRO CODLEA Srl

angajeaza
muncitoare calificate in legumicultura.
INFORMATII TEL 0722 193 414
Sau la sediul societatii:
Arad, Str. Pictor Cornel Minisan, Nr 1 (fostele sere). (H-12096)

AI NEVOIE DE BANI? EXISTĂ ALTERNATIVĂ!

SOLUȚIA ESTE LA NOI!

2000 EU.....22 EU/LUNĂ
5000 EU.....56 EU/LUNĂ
10.000 EU.....112 EU/LUNĂ

WORLD INVEST HOLDING S.R.L.
BDUL REVOLUȚIEI NR 24, ET 1, AP.12 ☎ 0357-411-415; 0772-221-204
ORAR : L-V: 9-18; S: 9-13

Publicitate: 0257/210.775
0257/280.904

Talon valabil până în 30 iunie 2011

EVIDENȚIAZĂ-TE!

Text: **DATA apariției:**.....

Date personale:
Nume şi Prenume:
Telefon:
Buletin de identitate:

TALON + PREȚUL CATEGORIEI AFERENTE

Anunțurile se preiau zilnic, la ghișeu, până în ora 16[00], după această oră, se pot prelua doar prin intermediul sistemului online de preluare al anunțurilor disponibil pe www.jurnalaradean.ro . Anunțurile de mică publicitate din Jurnal Arădean se publică pe baza talonului din ziar
Redacția nu își asumă responsabilitatea pentru conținutul anunțurilor de mică publicitate!

JURNAL ARĂDEAN

INTERVIU JA. CONSTANTIN CĂTANĂ, DIRECTOR AL DIRECȚIEI DE SĂNĂTATE PUBLICĂ ARAD

Populaţia nu are de suferit, ba, dimpotrivă

În ciuda implicaţiilor neplăcute, directorul DSP consideră că reorganizarea spitalelor a fost absolut necesară.

Domnule director – că aţi vrut sau nu – sunteţi responsabil de reorganizarea spitalelor din judeţul Arad. Cum s-a văzut aceasta de la vârful Direcţiei de Sănătate Publică?

CĂTANĂ. S-a văzut ca un proces dificil, dar absolut necesar. Reorganizarea este un proces greu, se află în plină desfăşurare şi e departe de a se fi încheiat. Nu am avut probleme deosebite, deocamdată suntem în grafic si ne străduim să ne atingem obiectivele propuse.

Spuneaţi că reorganizarea e departe de a se fi încheiat. Se ştie cât va dura?

CĂTANĂ. Strategia Ministerului Sănătăţii se întinde pe mai mulţi ani. Deşi se vorbeşte de mult timp despre reformă în sistemul sanitar, până acum nu prea s-a trecut la fapte. Noi avem misiunea dificilă de a o pune în aplicare şi de a face lucruri chiar neplăcute pentru unii, dar, repet, absolut necesare.

În ce fază se află comasarea Spitalului Judeţean cu Municipalul şi Maternul?

CĂTANĂ. Hotărârea de guvern s-a publicat în 12 aprilie, iar în 30 de zile, la propunerea managerului şi cu avizul Direcţiei de Sănătate Publică, Consiliul Judeţean trebuie să înainteze structura Ministerului Sănătăţii, în vederea aprobării. Noi suntem presaţi de timp fiindcă a apărut şi Ordinul Ministrului Sănătăţii nr.323 privind clasificarea spitalelor în funcţie de competenţă. Termenele sunt foarte clare pentru că se apropie noul contract-cadru cu Casa de Asigurări de Sănătate, respectiv 31 mai. Or, până atunci, noi trebuie să avem clasificate toate spitale din judeţul Arad, inclusiv cele private. În acelaşi timp, aşteptăm şi concluziile raportului firmei de audit ce a făcut evaluarea în toate cele trei spitale şi, împreună, vom propune o structură eficientă, care să ducă la creşterea calităţii actului medical.

Când vor fi făcute publice rezultatele raportului de evaluare?

CĂTANĂ. Până în 6 mai, cu siguranţă. Până miercuri, vom şti exact structura viitorului spital comasat. Bineînţeles, aceasta putând suferi modificări pe parcurs. Orice îmbunătăţire va fi admisibilă.

E creionată, cât de cât, structura spitalului comasat?

CĂTANĂ. Desigur, doar că fiecare are propria variantă creionată. Varianta finală o trecem în cerneală. Dar nu mă întrebaţi la cine e stiloul. În acest moment căutăm soluţiile optime şi sper să le găsim astfel încât să trimitem la Bucureşti varianta cea mai bună.

Directorul DSP crede că reorganizarea spitalelor a fost necesară FOTO:JA

Care e situaţia Dispensarului TBC de la Chişineu Criş, pe care DSP intenţiona să îl păstreze?

CĂTANĂ. E una din puţinele nerealizări ale reorganizării din judeţ. Deşi am reuşit să avem acordul Ministerului Sănătăţii pentru Dispensarul TBC din Chişineu Criş, de data aceasta autorităţile locale nu numai că nu ne-au sprijinit, dar s-au opus vehement. În consecinţă, la ultima şedinţă de Consiliu Local s-a respins funcţionarea Dispensarului TBC în Chişineu Criş, în orice locaţie. Ambiţiile locale, de data aceasta, au învins.

Cum stau lucrurile la Spitalul din Gurahonţ?

CĂTANĂ. La Gurahonţ am pregătit o structură pe specialitatea Pneumologie-TBC şi deja am înaintat-o Ministerului Sănătăţii, în prima etapă pentru transferul paturilor de la Secţia TBC din Bulci - care funcţiona în nişte magazii deoarece clădirea castelului a fost retrocedată.

Ce au de câştigat bolnavii din toată această reorganizare, pentru că prima impresie este că au pierdut, dată fiind desfiinţarea unor spitale din apropierea domiciliului lor?

CĂTANĂ. Eu consider că nu au pierdut, din contra, în unele zone s-a şi câştigat. La Gurahonţ, în locul unui spital lipsit de medici de specialitate, se înfiinţează un Centru de permanenţă care va asigura 24 de ore din 24 asistenţa medicală, împreună cu medicii de familie din zonă; au o subunitate SMURD, au o substaţie de ambulanţă; personalul spitalului a rămas pe loc pentru continuarea activităţii în Secţia de Pneumologie-TBC. În ceea ce priveşte Sântana, Centrul de Primiri Urgenţe s-a transformat în punct de lucru al Unităţii de Primiri Urgenţe a Spitalului Judeţean; de la 1 aprilie, am detaşat o ambulanţă care se află în curtea fostului spital, 24 de ore din 24; problema personalului e rezolvată - cinci asistenţi au rămas în substaţia de ambulanţă, iar Unitatea de Primiri Urgenţe are cinci medici, cinci asistente şi cinci infirmiere.
La Centrul de Sănătate Chişineu Criş a fost o situaţie specială, ne-am lovit de refuzul autorităţilor locale de a ne mai pune la dispoziţie spaţiu pentru Dispensarul TBC; am început să autorizăm cabinete medicale de specialitate în vechiul spital (avem solicitări pe Interne) şi, probabil, un centru de permanenţă pentru urgenţe; se continuă colaborarea cu spitalul privat, ce va prelua serviciile de radiologie şi de laborator. Deci nu consider că populaţia din zonele deservite de spitalele desfiinţate are de suferit, dimpotrivă, actul medical va beneficia de o îmbunătăţire. Şi, nu în ultimul rând, se va înfiinţa un punct de operare aeromedical SMURD la Arad, ce va deservi nu doar judeţul nostru, ci întreaga regiune de vest.

> Până miercuri, vom şti exact structura viitorului spital comasat

DIANA DUŢU
diana.dutu@informmedia.ro

Apţi pentru muncă FOTO:FAN

Atenţie la adeverinţă!

ARAD. Directorul adjunct al ITM Arad, Marius Amzulescu, le-a atras atenţia angajatorilor, în cadrul unui seminar, că trebuie să acorde o atenţie deosebită adeverinţei medicale aduse de angajator. „Înainte de orice angajare salariatul trebuie să aducă actele medicale prin care se confirmă că este apt pentru respectiva muncă. Vă sfătuim să nu acceptaţi niciun fel de întârzieri, sau de amânări, întrucât puteţi fi amendaţi. Adeverinţa medicală este absolut obligatorie, înainte de începerea oricărui tip de activitate", a spus Amzulescu.

JA-A.P.

A pornit la drum trenuleţul turistic

ARAD. De ieri, a revenit în oraş trenuleţul turistic. Arădenii şi turiştii care vizitează oraşul nostru vor avea la dispoziţie în fiecare week-end din sezonul estival trenuleţul de agrement al Companiei de Transport Public. Trenuleţul turistic va circula în zilele de sâmbătă şi duminică între orele 12-18, cu plecări din oră în oră din Piaţa Avram Iancu (staţia din spatele Teatrului) şi cu oprire în staţia Parcul Reconcilierii. Tariful pentru turul oraşului pentru copii este 1 leu, iar pentru adulţi 2 lei / persoană.

Trenuleţul a reintrat în peisaj FOTO:FAN

Aradul face angajări!

În ultimul an, numărul angajaţilor a scăzut lună de lună, însă situaţia dă semne de redresare.

ARAD. Deşi anul 2010 a fost caracterizat, la nivel de Arad, de o scădere a şomajului ce a dat senzaţia redresării pieţei muncii, situaţia reală pare să contrazică aceste cifre. Un alt indicator important privind piaţa muncii este şi numărul de angajaţi, număr ce nu a dat semne de creştere pe tot parcursul anului trecut.

Prima lună pe plus

Luna februarie este, însă, prima lună în care Direcţia Judeţeană pentru Statistică a raportat o creştere a numărului de angajaţi de la nivelul judeţului nostru, raportându-ne la luna ianuarie. Dacă în prima lună a anului trecut Aradul avea un total de 111.004, în luna februarie numărul angajaţilor arădeni a avut o creştere de 34 de angajaţi. Angajările au fost făcute în toate cele trei mari sectoare raportate de Statistică, respectiv: agricultură, industrie şi servicii.

Defalcat pe secţiuni, cele mai multe angajări au avut loc în sectorul serviciilor. În acest caz, numărul total de angajaţi este de peste 55.000, cea mai mare parte a arădenilor activând în cadrul acestui sector. Şi în industrie lucrează peste 52.000 de arădeni, iar luna februarie a adus şi aici cu 16 angajaţi mai mulţi decât în ianuarie.

Cei mai puţini angajaţi sunt în agricultură, piscicultură şi silvicultură, doar puţin peste trei mii.

Şi în acest sector se poate vorbi despre o creştere, deşi practic numărul angajaţilor s-a majorat cu doar... o angajare.

Pierderile anului

Faţă de luna februarie a anului 2010, situaţia nu pare, însă, deloc îmbucurătoare. Deşi vorbim de o creştere cu câteva zeci a angajaţilor, faţă de a doua lună din anul trecut nu există nici o ameliorare. Pierderea este una chiar foarte mare: peste şase mii de angajaţi arădeni au dispărut din statisticile privind numărul de angajaţi.

JA-A.P.

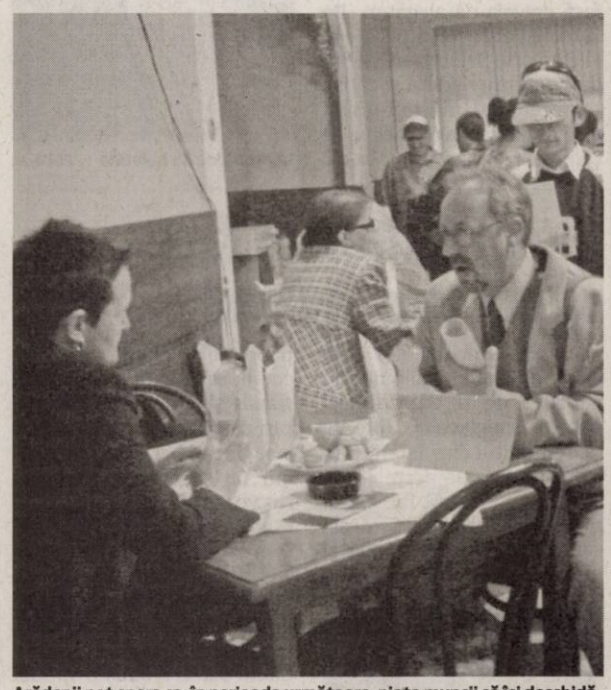

Arădenii pot spera ca, în perioada următoare, piaţa muncii să îşi deschidă porţile pentru noi angajări FOTO: JA

SITUAŢIA NAŢIONALĂ

La nivel de ţară se observă tot o scădere a numărului de angajaţi. În luna februarie a anului trecut ţara noastră avea 4313,2 mii angajaţi, în timp ce în aceeaşi lună a acestui an numărul de angajaţi este de doar 4096,5 mii.

Nou!
Varice?
Tratament eficient şi modern !!

Tratăm varicele prin Scleroterapie Asistată Ultrasonografic (UGS) :

- fără operaţie chirurgicală
- fără anestezie – este nedureroasă
- fără cicatrici postoperatorii
- fără absenţa de la serviciu / concediu medical
- pacientul işi poate desfăşura activitaţile

zilnice obişnuite în câteva ore de la intervenţie.

HEMOROIZI? FISURI ANALE?
TRATAMENT FĂRĂ OPERAŢIE

Sunt folosite cele mai noi tehnici practicate in Comunitatea Europeană:

- Investigaţiile videocomputerizate
- Fototermocoagularea în spectru infraroşu
- Excizia cu unde de radiofrecvenţă

Colonoscopie şi Ecografie Abdominală Gratuite în cadrul tratamentului!

10% reducere din costul tratamentului pentru pensionari

Arad: 0257 213 888

LaurusMedical clinics
www.laurusmedical.ro

RECLAME

Zile cu mult ghinion pentru parapantişti

ŞIRIA. Concurenţii veniţi la Şiria pentru Cupa Charlie Bravo au făcut doar zboruri de agrement. Pentru prima dată în 12 ani,vremea ploioasă i-a oprit pe organizatorii primei etape din Cupa României, să desfăşoare probele concursului.

S-a zburat numai pentru agrement FOTO:M.S.

„Cei 20 de participanţi din străinătate nici nu au venit, deoarece au văzut prognozele meteo şi au ştiut că vor fi averse de ploaie", spune Daniel Cojocaru, preşedintele aeroclubului Charlie Bravo, după primele două zile ale concursului.

Ultima ocazie

Piloţii mai au o singură posibilitate de a acumula punctele pentru Campionatul mondial şi cel european, doar astăzi, dacă vremea va ţine cu ei.

JA – M.S.

1 Mai, sărbătorit anticipat

ARAD. Spre deosebire de partidele din opoziţie, pentru care ziua de 1 Mai a trecut neobservată, democrat liberalii s-au întrecut şi de această dată în organizarea unor petreceri cât mai reuşite la iarbă verde. Toate bunătăţile care se pot prepara la ceaun, plus obişnuiţii mititei, toate stropite din belşug cu bere, au fost oferite în cele trei colegii din municipiu. Claudia Boghicevici şi-a instalat cartierul general la „Zori de zi", deputatul Adrian Nîţu a optat pentru Port Arthur, iar Lucian Tipei a ales spaţiul de pe malul Mureşului din Micălaca, lângă podul piciorului, suficient de mare pentru cei aproape 2.000 de arădeni care s-au adunat. Ca de fiecare dată, liderii PDL s-au perindat prin toate cele trei locaţii, făcând cuvenitele băi de mulţime. **JA-S.T.**

Tipei a pregătit 13 cârlane cu bunătăţi FOTO: S.T.

Premierea câştigătorilor a avut loc seara pe ştrand în prezenţa unui public nu prea numeros FOTO: CĂLIN ANDRA

Ploaia a perturbat cicliştii

Prima ediţie a „Cupei Aradului" la ciclism a plătit tribut condiţiilor meteo nefavorabile.

ARAD. Ziua de 1 Mai trebuia să fie una în care arădenii să sărbătorească din plin, mai ales că această dată coincidea cu deschiderea ştrandului „Neptun". În acest sens, s-a organizat „Cupa Aradului" la ciclism, care a avut finalitate chiar pe ştrand, unde câştigătorii au primit premiile.

Din păcate, ploaia a perturbat programul, organizatorii nemairespectând orele de start la cele trei categorii.

Exista şi o explicaţie, participanţii nu puteau fi ţinuţi în ploaie. Chiar şi aşa, cel puţin la începutul competiţiei, când erau prezenţi şi cei de la „Arad, mobilizează-te", care au participat la o probă de cros, interesul a fost destul de mare.

Din păcate, la finalul competiţiei, doar câţiva temerari au mai fost în faţa Primăriei, semn că vremea potrivnică i-a trimis acasă. Interesant este şi faptul că printre premianţi s-a aflat şi o adolescentă din China, care a fost a treia în proba de open, la fete.

Competiţia s-a disputat la trei categorii: open, sub 14 ani, open şi viteză, ultima probă fiind şi cea mai spectaculoasă.

LEO SFÂRA
leo.sfara@informmedia.ro

ORGANIZATORII, LA DUEL

Doi dintre organizatorii acestei competiţii, consilierul local Ovidiu Moşneag şi directorul DJS, Alexandru Meszar au participat în proba de open şi nu au făcut-o rău. Cei doi nu au terminat pe podium, dar s-au clasat în primii 10, sosirea celor doi fiind în ordinea în care i-am prezentat. Meszar a spus, însă, că Moşneag a avut o bicicletă superioară şi de aceea a terminat mai sus în ierarhie.

Câştigătorii pe categorii

Open, sub 14 ani
1. Cristian Coţca; 2. Andrei Mureşan; 3. Iulian Nistor (băieţi); 1. Diana Gabara, 2. Zsofia Meszar; 3. Larisa Jurj (fete).

Open, peste 14 ani
1. Mihai Bolchiş; 2. Alexandru Voda; 3. Ovidiu Turcu (băieţi); 1. Laura Aslău, 2. Monica Meszaros; 3. Ina Chua (fete).

Viteză
1. Marius Vlad; 2. Alex. Grosu; 3. Remus Farkas (băieţi); 1. Diana Zaban; 2. Laura Aslău (fete).

Câştigătorii de la Open, sub 14 ani ani au primit premiu câte o bicicletă, iar celelate două locuri de pe podium au intrat în posesia unor obiecte specifice (căşti, mănuşi).

Primii trei clasaţi la fiecare categorie au primit Cupe şi diplome, iar medalii au primit toţi participanţii la această ediţie inaugurală a „Cupei Aradului" la ciclism. Poate va fi cu mai mult soare la anul.

Seleuşenii au fost în număr mare la vot

Prezenţa la vot pentru alegerea Consiliul Local Seleuş a fost de 68 la sută.

ARAD. Încă de dimineaţă, ziua electorală se prezenta sub bune auspicii din punct de vedere al prezenţei la vot, la primele ore după deschiderea secţiilor de votare venind mai mult tinerii, probabil pentru că se grăbeau spre locurile de agrement, ca să sărbătorească 1 Mai. La ora 12,00, prezenţa era deja de aproape 20%, iar după ce oamenii au venit de la biserică şi de la cimitir a crescut în mod constant : 26% la ora 14,00, 40% la ora 16,00 şi peste 55% la ora 18,00. Convingerea unanimă era că până la închiderea urnelor se va înregistra o prezenţă de peste 70%. Atmosfera a fost una cât se poate de calmă, neînregistrându-se niciun fel de incidente sau măcar discuţii în contradictoriu între grupurile şi grupuleţele alcătuite ad hoc. Toată ziua au fost reprize de ploaie măruntă, aproape de neobservat, însă destul de sâcâitoare, ceea ce nu i-a împiedicat pe seleuşeni să îşi facă datoria de alegători. De la toate partidele implicate în alegeri prin Seleuş s-au perindat toată ziua liderii şi câţiva reprezentanţi ai staff-urilor, însă nimeni nu a avut ceva de reproşat. **JA-S.T.**

La rând, pentru buletine FOTO: JA

Gospodăria Comunală Arad SA
Bulevardul Revoluţiei nr 26-38

· lucrări plante arbori, arbuşti, gard viu, trandafiri
· lucrări de amenajare şi întreţinere spaţii verzi
· înfiinţare, amenajare şi întreţinere de suprafeţe gazonate

· vinde - material săditor, flori, trandafiri, arbori, arbuşti din EXPOZIŢIA PARADISUL VERDE, aflată în incinta societăţii şi din Pepiniera Aradul Nou, situată la capătul str N Tabacovici
· vidanjarea apelor uzate
· închirieri utilaje

Lucrările efectuate sunt de cea mai buna calitate, la preţuri accesibile, cu materiale din producţia proprie sau ale clientului.

Informaţii suplimentare la sediul societăţii, la telefon 0257-270352, 0723309939, 0744989494 şi adresa e-mail contact@gcarad.ro
(H-18458)

avantaj gres
PIASTRELLE
Nou în Arad
Calitate italiană la tine acasă
Gresie-faianţă de la 15 lei m2
ARAD, STR ANDREI SAGUNA NR 48
TEL 0724.598.833
WWW.PIASTRELLE.RO
(H-18470)

Circul Safari va face spectacol în Arad

ARAD. În perioada 5-9 mai, arădenii sunt aşteptaţi în parcarea de la Galeria Real pentru spectacolele oferite de renumitul circ Safari, care are o tradiţie de peste 40 de ani. Din spectacol fac parte: numere de balet aerian, cascadorii spectaculoase, dar şi momente de dresură cu hipopotami, elefanţi, tigri, crocodili, şerpi uriaşi, tarantule, cămile şi lame. Cei 30 de circari din Olanda, Austria, Serbia, Ungaria şi România promit un spectacol pe cinste. Nu vor lipsi nici clovnii, care îi vor amuza pe toţi cei prezenţi şi le vor oferi surprize şi cadouri micilor spectatori. În plus, în pauzele dintre reprezentaţii va putea fi vizitată gradina zoologică pe care Circul Safari a adus-o special pentru arădeni. În cursul săptămânii spectacolul are loc de la ora 19:00 şi în weekend: de la orele 16:00 şi 19:00. Preţul unui bilet la spectacolul de joi 5 mai, va fi de 10 lei pe persoană, iar la restul spectacolelor preţul va fi de 20 lei pentru copii, 30 lei pentru adulţi şi 40 de lei la lojă.

Dresuri spectaculoase FOTO: JA

NOU
FLUCTUAŢII DE CURS VALUTAR
LA NOI - NU EXISTĂ!
RATĂ FIXĂ PE TERMEN LUNG!

SALARIUL MINIM, LISTA BIROULUI DE CREDIT NU CONSTITUIE UN IMPEDIMENT!

ACELEAŞI AVANTAJE LE OFERIM ATÂT PERSOANELOR FIZICE-FĂRĂ LIMITĂ DE VÂRSTĂ, CÂT ŞI SOCIETĂŢILOR COMERCIALE INCLUSIV CELOR NOU ÎNFIINŢATE CÂT ŞI TINERILOR ÎNTREPRINZĂTORI.

VALOARE — RATĂ LUNARĂ
17000 RON - RATA FIXĂ DE LA 92 RON/LUNĂ
34000 RON - RATA FIXĂ DE LA 184 RON/LUNĂ
60000 RON - RATA FIXĂ DE LA 326 RON/LUNĂ
100000 RON - RATA FIXĂ DE LA 540 RON/LUNĂ

Acest anunţ este cu caracter informativ. Activitatea noastră prevede organizarea şi administrarea grupurilor de consumatori. Contactaţi-ne la numărul de mai jos

SUNAŢI ACUM
TELEFON: 0359-804-406

PENTRU INFORMAŢII SUPLIMENTARE, SAU PENTRU O OFERTĂ PERSONALIZATĂ, VĂ AŞTEPTĂM LA SEDIUL FIRMEI NOASTRE! ORADEA, PIAŢA CETĂŢII NR.1, PARTER, BIHOR, LUNI-VINERI ORELE 8-16, SÂMBĂTĂ ORELE 9-14.
(3406 - H 607601)

Portul din oraşul Misrata, în flăcări

MISRATA. Portul din Misrata, oraş rebel libian încercuit de forţele pro-Kadhafi, era în flăcări duminică la începutul serii după bombardamentele violente care au provocat moartea a cel puţin două persoane, au declarat martori oculari, citaţi de AFP. Portul este folosit în principal la aprovizionarea oraşului Misrata. Acesta a fost deja lovit de rachete duminică în jurul orei 06.15, fără mari pagube sau victime. Cu puţin timp înainte de ora 18.00 (19.00 ora României), acesta a fost ţinta a zeci de rachete, care au distrus intrarea principală păzită de combatanţi rebeli, dintre care cel puţin doi au fost ucişi, potrivit martorilor oculari, locuitorilor din Misrata şi jurnaliştilor. Bombardamentele efectuate de forţele lui Kadhafi continuau în jurul orei 18.40 (19.40 ora României), explozii puternice auzindu-se de departe.

Sursa: Mediafax

Saif al-Arab FOTO: EPA

Au anunţat moartea lui Saif al-Arab

TRIPOLI. Cel mai mic dintre fiii liderului libian Saif al-Arab Kadhafi, precum şi trei dintre nepoţii acestuia au fost ucişi în noaptea de sâmbătă spre duminică în timpul unui atac aerian al NATO, în timpul ce liderul libian ar fi scăpat la limită, a anunţat un purtător de cuvânt al regimului.

„Atacul a provocat moartea martiriu a fratelui Saif al-Arab (....) şi a trei dintre nepoţii Ghidului", a declarat purtătorul de cuvânt al Guvernului, Moussa Ibrahim, într-o conferinţă de presă. Saif al-Arab avea 29 de ani, a adăugat el. Era cel mai mic dintre cei şase fii ai liderului libian şi nu ocupa niciun post oficial cunoscut.

Muammar Kadhafi a pierdut deja o fiică adoptivă în 1986, în timpul unui bombardament american la Tripoli. La Bruxelles, NATO a confirmat la scurt timp că a desfăşurat atacuri în acest sector al Tripoli, dar nu şi moartea fiului lui Kadhafi, dând asigurări că nu a vizat persoane individuale.

Sursa: Mediafax

Mii de oameni au luat parte la demonstraţiile de la Moscova FOTO: EPA

Au protestat de Ziua Muncii

Revendicările salariale au reprezentat tema centrală a manifestaţiilor de 1 Mai din întreaga lume.

PARIS. Tradiţionalele marşuri de 1 Mai au reunit duminică sute de mii de persoane în lume, care au manifestat de la Hong Kong la Berlin sau Zurich, pentru salarii mai bune, relatează AFP.

În Polonia, cea mai mare confederaţie sindicală, OPZZ, a anunţat că a renunţat în acest an la tradiţionalul marş de 1 Mai la Varşovia pentru a nu perturba ceremoniile legate de beatificarea Papei Ioan Paul al II-lea.

Sloganuri politice

Sărbătoarea Muncii a luat o turnură mai degrabă politică în Rusia, unde partidele pro-Kremlin au profitat de ocazie pentru a face o demonstraţie de forţă în apropierea unor importante scadenţe electorale, cu sloganuri ca „Medvedev! Putin! Hai Rusia!". Pentru autorităţile ruse, criticate pentru dispersarea violentă a mai multor manifestaţii ale opoziţiei în ultimele luni, aceste reuniuni sunt o ocazie de a afişa o formă de respect faţă de libertatea de exprimare.

Homosexualii au primit însă interdicţie de a defila în centrul oraşului Sankt-Petersburg.

În Africa, Sărbătoarea Muncii le-a permis sindicatelor să le predea autorităţilor „caiete de doleanţe", cum a fost cazul în Benin sau Togo.

În Tunisia, unde mişcarea populară a înlăturat de la putere regimul în februarie, străzile din Tunis erau calme. La Alger, singurele manifestaţii erau cele ale suporterilor de fotbal înaintea unei finale a Cupei Algeriei, în 2011.

În Maroc, tineri, sindicalişti dar şi membri ai Mişcării 20 februarie, care cer mai multă democraţie, urmează să protesteze în mai multe oraşe. Aproximativ 3.000 de manifestanţi au defilat la Rabat, scandând „Jos despotismul" şi „Destul cu marginalizarea".

Salarii - Preţuri

În Asia, la mai puţin de două luni de la accidentul de la centrala Fukushima, ziua de 1 Mai a dat naştere la două manifestaţii antinucleare la Tokyo.

La Hong Kong, 1 Mai corespunde cu intrarea în vigoare a salariului minim în acest teritoriu aparţinând Chinei. Fixat la 28 de dolari de Hong Kong pe oră (2,43 de euro), acesta constituie un pas înainte dar este insuficient pentru traiul zilnic al unei familii, potrivit sindicatelor, care au reunit 4.000 de manifestanţi.

Salariile erau în centrul revendicărilor şi în Filipine, în timp ce preţurile produselor de primă necesitate cresc rapid.

La Seul, în Coreea de Sud, peste 50.000 de manifestanţi au cerut o securitate sporită a locurilor de muncă şi creşteri salariale, estimând că inegalităţile cresc.

În Spania, a cărei economie se străduieşte să iasă din criză şi unde şomajul afectează o persoană activă din cinci, sindicatele au prevăzut peste 80 de manifestaţii, cea mai mare urmând să aibă loc la Valencia (est).

În Grecia, unde populaţiei i se cer sacrificii fără precedent de un an, mii de manifestanţi s-au reunit la Atena pentru a protesta faţă de noi măsuri de austeritate.

În acelaşi timp, în Portugalia, în pline negocieri privind un plan de ajutor financiar cerut UE şi FMI, sindicatele vor o manifestaţie de forţă înaintea anunţării unor noi măsuri de austeritate.

În Franţa, mii de salariaţi au început să defileze duminică dimineaţă pentru celebrarea Zilei internaţionale a muncitorilor. Extrema dreaptă, sub conducerea lui Marine Le Pen, se aşteaptă la mai mulţi participanţi la manifestaţiile sale de 1 Mai decât în 2010.

În Belgia, unde criza economică şi socială este dublată de o criză politică fără precedent, problemele salariale şi ale bonusurilor primite de unii lideri a polarizat principalele intervenţii în tabăra de stânga.

Preşedintele sindicatului socialist FGTB Rudy De Leeuw a apărat indexarea automată a salariilor în conformitate cu preţurile practicate în Belgia, pusă la îndoială în special de Banca Centrală Europeană.

Muncitori din Est

La Berlin, unde mii de manifestanţi au defilat în calm, preşedintele DGB - Confederaţia sindicatelor, Michael Sommer, a avertizat împotriva dumpingului salarial şi tentaţiei angajatorilor de a folosi mâna de muncă din Europa de Est, pe fondul deschiderii pieţei muncii către ţările care au aderat la UE în 2004. Aproximativ 10.000 de persoane au defilat duminică şi la Zurich, în nordul Elveţiei, la apelul sindicatelor şi partidelor de stânga, în timp ce grupările de extremă stânga au încercat să împiedice discursul preşedintei ţării.

Sursa: Mediafax

Michael Sommer la mitingul din Berlin FOTO: EPA

Protest cu corturi în Bruxelles

BRUXELLES. Aproximativ 100 de persoane şi-au amplasat corturile, sâmbătă, într-un parc din Bruxelles, pentru a protesta faţă de impasul politic în care se află Belgia, lipsită de Guvern de peste un an, şi pentru a pleda în favoarea „unei profunde renovări" a ţării. Organizaţia de iniţiativă cetăţenească Camping 16 a instalat, sâmbătă după-amiaza, un campus provizoriu de aproximativ 30 de corturi în Parcul Cinquantenaire din cartierul european de la Bruxelles, a anunţat agenţia Belga. A fost organizată, de asemenea, o dezbatere, la care au fost invitate partidele politice.

Sursa: Mediafax

Serie de atentate în Afganistan

KABUL. Nouă civili, între care trei copii, şi doi poliţişti au fost ucişi, iar 27 de persoane au fost rănite, într-o serie de atacuri comise ieri, în Afganistan, între care şi un atac sinucigaş comis de un adolescent, au anunţat autorităţile locale şi poliţia, citate de AFP. „Un adolescent, în vârstă de 12 ani, şi-a detonat centura de explozivi într-o piaţă din districtul Shkin, la frontiera cu Pakistanul", a anunţat Mukhlis Afghan, purtătorul de cuvânt al autorităţilor din provincia Paktika (sud-est), într-un comunicat. Patru persoane, între care preşedintele Consiliului Districtului şi o femeie, au fost ucise, iar alte 12 au fost rănite, a adăugat el. ONU acuză grupările insurgente că înrolează copii, dintre care unii sunt utilizaţi, uneori împotriva voinţei lor, în atentate sinucigaşe sau pentru a amplasa bombe sau mine artizanale.

Sursa: Mediafax

Poliţia în alertă, după atentate FOTO: EPA

Adaptarea normelor Schengen

BRUXELLES. Restabilirea temporară a controalelor la frontierele naţionale în situaţii excepţionale, cerută de Franţa şi Italia, „reprezintă o posibilitate între altele", pentru consolidarea normelor Schengen, a anunţat într-o scrisoare preşedintele Comisiei Europene. Într-o scrisoare adresată la 29 aprilie preşedintelui fracez Nicolas Sarkozy şi premierului italian Silvio Berlusconi, Jose Manuel Barroso declară că „restabilirea temporară a frontierelor este o posibilitate între altele care, cu condiţia ca aceasta să fie supusă unor criterii specifice şi bine stabilite, ar putea constitui un element pentru consolidarea guvernanţei acordului Schengen" privind libera circulaţie a persoanelor în Europa.

Sursa: Mediafax

Noul Cod al muncii a intrat, ieri, în vigoare

Conform noilor prevederi, de azi munca la negru se pedepseşte cu închisoare.

BUCUREŞTI. Noile prevederi ale Codului muncii, care majorează perioada de preaviz, introduc agentul de muncă temporară şi înăspresc sancţiunile pentru munca la negru, angajatorii riscând să ajungă la închisoare dacă folosesc mai mult de cinci persoane fără forme legale, au intrat în vigoare duminică.

Inspectoratul Teritorial de Muncă Bucureşti atrage atenţia angajatorilor că, începând de azi, 2 mai, trebuie să aibă în vedere noile prevederi ale Codului muncii prin care s-au stabilit noi sancţiuni contravenţionale în cazul nerespectării unor obligaţii legale cum ar fi primirea la muncă a până la cinci persoane fără încheierea unui contract individual de muncă, care, potrivit art.16 alin.1, se va pedepsi cu amendă de la 10.000 la 20.000 de lei pentru fiecare persoană identificată.

Potrivit noului Cod al muncii, şi prestarea muncii de către o persoană fără încheierea unui contract individual de muncă se va pedepsi cu amenda de la 500 la 1.000 de lei.

De asemenea, angajatorii riscă să fie sancţionaţi în cazul în care nu respectă obligaţia de a ţine evidenţa muncii sau dacă angajează fără certificat medical, amenzile variind de la 1.500 la 3.000 lei, aceeaşi pedeapsă fiind prevăzută şi în cazul nerespectării prevederilor privind înregistrarea demisiei salariatului.

Noua legislaţie a muncii a introdus şi răspunderea penală a angajatorului. Astfel, se sancţionează cu închisoare de la unu la doi ani sau cu amendă penală primirea la muncă a mai mult de cinci persoane, fără încheierea unui contract individual de muncă şi cu închisoare de la şase luni la un an sau cu amendă penală, refuzul repetat de a permite accesul în spaţiul unităţii a inspectorilor de muncă sau de a pune la dispoziţia acestora documentele solicitate.

Sursa: Mediafax

Au prins suspectul FOTO: FAN

Furt de peste 6.000 de lei la Sântana

SÂNTANA. Polițiștii din Sântana au reușit identificarea principalului suspect în cazul unui furt din locuință petrecut în localitate. Este vorba despre un bărbat de 42 de ani care a sustras din locuința unei femei din Sântana suma de 6.250 de lei. Pe numele suspectului a fost întocmit un dosar de cercetare penală pentru comiterea infracțiunii de furt calificat. Cercetările continuă. **JA – I.C.**

24

de ore a fost reținut un administrator al unei firme din Arad pentru o evaziune fiscală de aproape un milion de lei, după care a fost eliberat. Judecătorii arădeni au decis că nu se impune arestarea preventivă a bărbatului, dar i-au interzis să părăsească localitatea. Administratorul societății este acuzat de evaziune fiscală, la prejudiciu fiind avansată suma de 945.000 de lei. **JA – I.C.**

Angajaţi înşelaţi de administratorul firmei

NĂDLAC. Un bărbat din Nădlac, administrator al unei firme din localitate, este cercetat de polițiști după ce s-a stabilit că acesta, în perioada ianuarie 2009-decembrie 2010, a reținut de la persoanele angajate impozite și contribuții, prin stopaj la sursă, în valoare de 7.683 lei, pe care nu le-a virat către bugetul de stat. Nădlăcanul este cercetat pentru evaziune fiscală. **JA - I.C.**

Ţigările au fost confiscate FOTO: FAN

Prins cu sute de ţigări de contrabandă

ZIMANDUL NOU. Polițiștii din cadrul Biroului de Ordine Publică și de la Postul de poliție Zimandul Nou, cu sprijinul SIPI, au depistat în trafic un bărbat în vârstă de 39 de ani, din Felnac, care transporta în mașină 418 pachete de țigări fără acte de proveniență și timbrate necorespunzător. Bărbatul a fost sancționat cu suma de 1.000 de lei, iar țigările au fost confiscate. **JA – I.C.**

Provocări noi la autostradă

Autostrada Arad-Timişoara este construită, în parte, pe un teren privat. Ministerul spune că va rezolva problema.

Construcţia autostrăzii a mai trecut un obstacol FOTO: JA

ARAD. Realizarea autostrăzii Arad-Timișoara reprezintă o provocare aproape în fiecare zi. Acesta ar putea fi sloganul constructorului care se ocupă de această lucrare. Ultima problemă cu care s-au confruntat muncitorii pe traseul acestei autostrăzi este faptul că lucrează pe un... teren privat de 1,5 hectare. Asta deși Compania Națională de Autostrăzi și Drumuri Naționale din România (CNADNR) a predat întreg amplasamentul către consorțiul FCC-Astaldi cu toate imobilele expropriate. „Greșeala aparține primăriei din localitatea Giarmata care a emis două titluri de proprietate exact pe traseul autostrăzii", a declarat Eusebiu Pistru, secretar de stat în Ministerul Transporturilor. În schimb, administrația din Giarmata susține că a pus la dispoziție întreg terenul disponibil către Agenția Domeniilor Statului care a făcut împărțeala și a decis care terenuri și unde vor fi retrocedate. „A avut loc o întânire cu toate părțile implicate și problema a fost rezolvată. Cel puțin, din punctul nostru de vedere, nici nu se punea problema ca lucrările să fie oprite din cauza acestui impediment. Noi am predat terenul înainte de emiterea actelor de proprietate așa că nu ne interesează ce se întâmplă mai departe. Probabil că acele titluri de proprietate vor fi anulate și parcelele de teren vor fi retrocedate în altă parte, unde există pământ disponibil", a mai precizat Pistru. **JA-A.G.**

> Nici nu se punea problema ca lucrările să fie oprite din cauza acestui impediment
> **EUSEBIU PISTRU**

Pericol pe podul de pontoane din zona Alfa

ARAD. Șoferul unui camion a fost foarte aproape de o tragedie în timp ce conducea utilajul pe podul de pontoane din zona Alfa, folosit pentru realizarea centurii municipiului în regim de autostradă. Potrivit informațiilor primite, pe acel pod de pontoane poate circula în siguranță un singur camion. Doi șoferi au ignorat această regulă și au urcat amândoi pe punte. La un moment dat, podul s-a înclinat, iar un camion încărcat cu nisip a fost foarte aproape să cadă în apă. Muncitorii au descărcat manual tot nisipul din remorcă și au reușit, până la urmă, să scoată camionul întreg de pe podul de pontoane. Reprezentanții consorțiului care realizează autostrada spune că va fi demarată o anchetă internă pentru a trage la răspundere vinovații. JA-A.G.

Deţinuţii fac un film

ARAD. Deținuții de la Penitenciarul Arad prezintă un scurt metraj denumit „Unii dintre noi" și o expoziție fotografică. „Filmul de scurt metraj se bazează pe o idee originală a persoanelor private de libertate implicate în proiect. Aceștia au asigurat în totalitate realizarea scenariului, regiei, fiind în același timp și actori în film. Mesajul filmului are un conținut puternic emoțional și se referă la prevenția delicvenței juvenile, mai exact a consumului de plante etnobotanice", ne-a anunțat Eduard Magold, purtătorul de cuvânt al Penitenciarului. Evenimentul va avea loc în 3 mai, de la ora 13, la Turnul de Apă. **JA-A.G.**

Zeci de elevi au fost prinşi chiulind de la ore

În loc să fie la şcoală, zeci de elevi au ales să se plimbe, să bea cafele sau să facă shopping.

Acţiunile vor continua FOTO: FAN

ARAD. Peste 30 de elevi de la mai multe licee, colegii și școli generale din municipiu au fost prinși de polițiștii arădeni chiulind de la ore. Elevii erau fie la plimbare, fie la cumpărături, în timpul orelor de curs.

„Numele elevilor depistați cu această ocazie vor fi transmise unităților de învățământ din care aceștia fac parte, unități care urmează a lua măsurile disciplinare ce se impun. Astfel de activități vor continua pe toată perioada anului școlar, corelate cu activitățile de prevenire ce vor fi desfășurate de polițiști în unitățile de învățământ, pentru a atrage atenția tinerilor și părinților acestora asupra consecințelor și riscurilor la care se expun prin absenteism și abandon", au declarat reprezentanții IPJ Arad. **JA – I.C.**

Sport

Sunt mândru de jucătorii pe care îi pregătesc

Roli Nagy, „principal" FC UTA

60

de minute a rezistat UTA în inferioritate numerică în fața CS Mioveni. „Mai spuneți și acum că suntem blatiști, ca și cu Petrolul? Suntem o echipă curată, adevărată, deși nu am primit bani de trei luni și suntem cu nervii la pământ. Ar trebui să se ridice pălăria înaintea acestei echipe", a răbufnit Adrian Voiculeț la final.

Nagy, încântat de răspunsul dat pe teren

ARAD. „Suntem bucuroși. Echipa a arătat, din nou, că sunt fără acoperire vorbele aruncate pe la colțuri. Băieții s-au dedicat, au avut atitudine, precum le-am cerut. Deși încă suferim, contează ce am văzut și sperăm ca fotbalul arădean să aibă continuitate", a menționat antrenorul FC UTA, Roli Nagy, care a putut conta, în lot, atât pe Digbeu (rezolvat) cât și pe italianul Furlanetto. **JA – A.H.**

UTA, un egal cât o victorie morală

„Alb-roşiii" au jucat cu ambiţie şi l-au încurcat pe fostul lor antrenor, Ionuţ Popa.

ARAD. Dacă existau dubii cât de mici, din partea cuiva, asupra corectitudinii partidei de sâmbătă -în care utiștii și-au întâlnit fostul antrenor, în persoana lui Ionuț Popa- ei bine, acestea au fost risipite pe teren. „Alb-roșiii" au contrazis speculațiile făcute, prin evoluția lor combativă respectiv scorul de pe tabelă,

Alb-roşiii şi-au apărat şansele în întâlnirea cu CS Mioveni FOTO: VIOREL MUSCA

apărându-și șansele. Nici măcar eliminarea lui Varga pentru două avertismente, după doar o jumătate de oră, nu a avut darul de a „tăia din aripile" băieților („centralului" Tarcea i se poate reproșa că nu a aplicat aceeași unitate de măsură la două intrări de „galben" ale argeșenilor).

Până la eliminare, Varga a trimis balonul în bara proprii porți, apoi Enache a tras periculos, puțin alături, la firul ierbii, iar Ayza și-a încercat norocul de la distanță, replica venind din partea lui Purece.

Nevoit să îl sacrifice pe Drăgan, care nu a jucat rău, „principalul" Nagy a sunat retragerea. Ceea ce nu înseamnă că, odată scăpată din câteva momente grele, UTA nu a mai contat deloc în atac, căutând lovitura decisivă. În încheiere, cu permisiunea dvsumneavoastră, patru remarci personale, subiective: Diarra, Purece, Nădăban și Neagoe (chiar dacă ultimii n-au fost integraliști). **JA – A.H.**

> Am dovedit că nu suntem blatiști
>
> **VOICULEȚ**

CASETA TEHNICĂ

UTA – CS Mioveni 0-0
UTA: Smaranda – Tănc, Pocuca, Diarra – Varga – Ignea, Chindriș, Gâlcă (60 Digbeu) – Purece (81 Neagoe) – Cl. Drăgan (38 Nădăban), Voiculeț.
CS Mioveni: Ilie – Moșteanu, Miulescu, Olteanu, Baicu – Enache (79 Lircă), Săndulescu, Huzuneanu (46 Sfârlea), Coșereanu – Ayza, Cl. Ionescu (75 Nilă).
Au arbitrat: Sorin Tarcea – Flavius Damaschin (ambii din Timișoara). Daniel Demetrescu (Râmnicu Vâlcea). Obs FRF: Dan Jiga (Bistrița) și Dan Firițeanu (Reșița).

Ionuţ Popa FOTO: JA

„Mă înjură oameni cu 2-3 clase"

ARAD. Pe tot parcursul disputei, tehnicianul Ionuț Popa a fost înjurat din direcția tribunei a doua. „Eu sunt un fenomen pentru ei. Deocamdată sunt primul și singurul antrenor cu licență PRO din istoria fotbalului arădean. Unii dintre cei care mă contestă au două-trei clase, deci nu mă mir. Nu văd UTA să facă vreo surpriză la Oradea, fiindcă ea are obiectivul de a câștiga acasă. Se mulțumește cu atât. Unde a câștigat UTA afară în retur?", a spus Popa. **JA - A.H.**

DISTINCŢIE
La inițiativa consilierului Ionel Costin, CJA i-a conferit copilului teribil al fotbalului arădean, Flavius Domide, Distincția de onoare a județului Arad, în semn de prețuire pentru performanțele sportive care au adus faimă județului nostru. FOTO: S.B.

„Studenţii" au capotat pe final

Elevii lui Costel Bogoşel au făcut un joc bun cu FC Argeş, dar au pierdut în minutul 89.

PITEȘTI Arădenii au plecat cu gândul de a nu pierde la Pitești și au fost la doar un ... minut ca acest țel să fie atins. Mai mult decât atât, „studenții" au făcut un joc bun și chiar puteau câștiga, însă ratările, unele imense, i-au privat de punct(e). Marile ratări au aparținut lui Băd și Murineanu, iar Bundea a țintit bara, mingea plimbându-se pe linia porții, pentru ca apoi Avramescu să îndepărteze pericolul. Gazdele au forțat pe final, Deliu a ratat cu poarta goală, pentru ca apoi Paul să salveze miraculos în fața lui Cârstea. Totuși, până la urmă, în min. 89, același Cârstea a „aruncat tribunele în aer", marcând cu capul, pentru: 1-0. Ghinion curat pentru arădeni, care rămân în zona periculoasă a clasamentului, iar ultima parte a campionatului devine una extrem de dificilă.

Antrenorul Costel Bogoșel i-a avut în teren pe următorii: Paul - Bilia, Nicolau, Gligor, Sava, Petrescu - Ad. Popa, Bundea, Budean (Tau), Murineanu (Zaluschi) - Băd (Magdaș). **JA - L.S.**

FOTBAL – LIGA 2

Etapa 24. Rezultate: FC Silvania – CSM Râmnicu Vâlcea 0-3 f.j., Unirea Alba Iulia – FC Bihor 0-1, UTA – CS Mioveni 0-0, FC Argeș – CSU „Vasile Goldiș" Arad 1-0, ALRO Slatina – Voința Sibiu 3-2, Mureșul Deva – Arieșul Turda 3-2, Petrolul Ploiești – Gaz Metan CFR Craiova 1-1.

Clasament

1. FC Bihor	22	14	4	4	33-14	46
2. Petrolul	22	14	3	5	38-20	45
3. CS Mioveni	22	12	6	4	29-13	42
4. ALRO Sl.	23	12	5	6	37-22	41
5. Voința S.	22	11	8	3	25-11	41
6. Poli Iași	22	10	4	8	32-26	34
7. G.M. Craiova	22	7	6	9	30-29	27
8. Rm. Vâlcea	22	8	3	11	28-28	27
9. UTA Arad	23	11	5	7	38-33	26*
10. Arieșul T.	21	6	7	8	18-20	25
11. FC Argeș	22	7	4	11	22-30	25
12. Mureșul Deva	23	6	5	12	26-36	23
13. CSU Arad	22	5	6	11	15-27	21
14. Unirea A.I.	23	5	5	13	15-32	20
15. FC Silvania	23	3	1	19	9-54	10

*penalizare 12 puncte

Etapa viitoare (miercuri, 4 mai): CSM Râmnicu Vâlcea – Unirea Alba Iulia, FC Bihor – UTA Arad, CS Mioveni – FC Argeș, CSU Arad – ALRO Slatina, Voința Sibiu – Mureșul Deva, Arieșul Turda – Petrolul, Poli Iași – Gaz Metan Craiova.

Te doare sufletul când pierzi aşa

PITEȘTI. Antrenorul secund al celor de la CSU „Vasile Goldiș" Arad, Mihai Petcuț a spus că echipa a făcut, la Pitești, cel mai bun meci de când a venit el la echipă. „Am avut posesie bună, ratări multe și mari, iar ei au profitat de o neglijență, pe final, și au marcat. De când am venit eu la echipă, am făcut cel mai bun joc. Te doare sufletul când pierzi așa. A fost un gol contrar cursului jocului, dar prestația de sâmbătă ne dă speranțe pentru meciurile viitoare" - a spus Petcuț **JA-L.S.**

RECLAME

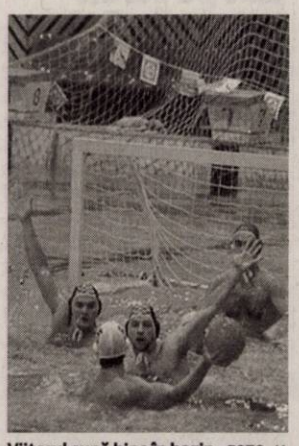

Viitorul sună bine în bazin FOTO: JA

Final de sezon cu fruntea sus pentru poloiști

ORADEA. Ajunși în careul deași după 12 ani de absență, poloiștii de la CS AMEFA Arad nu s-au făcut de rușine în play-off. Dovadă și rezultatele de la ultimul turneu, când s-au aflat la doar câteva zeci de secunde de un rezultat de egalitate cu mult mai titrata, Dinamo. Rezultatele ultimului turneu sunt: 3-13, cu Steaua; 8-26, cu Csm Digi Oradea; 8-9, cu Dinamo. **JA-D.S.**

4

jucătoare străine ar putea fi trecute pe foaia de joc și să evolueze în același timp în viitorul sezon al Diviziei A de baschet feminin, dacă propunerea va fi aprobată de Biroul Federal.

Alte modificări vizează obligativitatea înscrierii pe foaie a unei jucătoare sub 18 ani, precum și revenirea la sistemul campionat, fără zone geografice.

Având obiectivul compromis, joacă de amorul artei

ARAD. Handbaliștii arădeni au salvat, cât de cât, onoarea sportului arădean în weekend, HC Arad a câștigat, scor 31-24, în fața satelitului echipei Poli Timișoara. Un meci doar de palmares, obiectivul trupei pregătite de Sabin Dacău - accederea la barajul de promovare în prima divizie - fiind compromis încă de la finele anului trecut. **JA-D.S.**

Viață grea în elită FOTO: C. ANDRA

Prăpastie între echipa Aradului și celelalte

TIMIȘOARA. A devenit un (nefericit) obicei ca echipa de rugby a Aradului să joace rolul de sparring-partener pentru adversarele din Superliga Națională. Ultimul exemplu: înfrângerea de la Timișoara, scor 3-56, în fața unei grupări care a avut în componență mulți jucători care anul trecut au jucat pentru trupa lui Ovidiu Șerban. Etapa viitoare, CSU Aurel Vlaicu întâlnește U Cluj. **JA-D.S.**

Singuri împotriva tuturor

Motorul Silva Lazăr a fost învinsă în debutul noului sezon al Euroligii Boxing One.

Un croșeu care își atinge ținta FOTO: CĂLIN ANDRA

ARAD. Rivalitatea sportivă Arad-Timișoara s-a mutat pentru o seară la Atrium Center, acolo unde pugiliștii de la Motorul Silva Lazăr Arad au încercat să pună piedică componenților lotului național de seniori a României, împrumutați de Banatul Timișoara pentru Euroliga Boxing One.

A ieșit o confruntare interesantă, echilibrată, decisă (și) de arbitrii, fapt ce a stârnit nemulțumirea organizatorilor, care - prin vocea antrenorului Florian Barna - amenință cu boicotarea competiției.

Filmul galei

Până la jumătatea galei echipele au mers cap la cap. Timișorenii au deschis scorul, prin dinamovistul Răzvan Andreiana, care l-a învins pe Alexandru Marin (cat. 56 kg). Din pumnii lui Cătălin Sandu (cat. 60 Kg) a venit egalarea. Oaspeții au punctat, mai apoi, prin Daniel Bădulescu (cat. 64 Kg, victorie cu Alexandru Adrian), pentru ca Georgian Popescu (cat. 69 Kg) să „mănânce" ringul lui Flavius Biea, în meciul vedetă al reuniunii. Și era 4-4. Diferența avea să se facă la cat. 75 Kg și 81 Kg, unde Bogdan și Cezar Juratoni i-au „dobândit" pe „motoriștii" Cătălin Cristea și Tiberiu Porcoi. În ultimul meci, al greilor, Marius Tătar a remizat cu Bogdan Nicolae, astfel că scorul final a fost de 10-6 pentru Banatul Timișoara.

> Ne gândim să abandonăm Euroliga
>
> FLORIAN BARNA

„Ne-au furat"

Omul care se străduiește să mențină boxul arădean în centrul atenției, Vasile Lazăr (președintele Motorul Silva Lazăr) era vizibil afectat la finalul partidei: „Pățim la fel ca-n sezonul trecut. Înțeleg să dea câștig de cauză la meciurile la mustață, dar în chiar toate să-i vezi câștigători pe timișoreni, e prea mult. E păcat de munca băieților, de banii investiți în organizarea meciurilor din Euroligă". **JA-D.S.**

aradon.ro
Pentru mai multe foto

FOTBAL – LIGA 4

Etapa 27. Rezultate: Progresul Pecica – Frontiera Curtici 3-2, Șoimii Pâncota – Șoimii Tauț 2-1, Sânleani – Crișul Ch. Criș 0-2, Voința Macea – Victoria Zăbrani 0-1, CS Ineu – Voința Mailat 1-5, Unirea Șeitin – Viitorul Satu Nou 1-2, Semlecana Semlac – Păulișana Păuliș 4-2. Meciurile Unirea Sântana – Aqua Vest și Vladimirescu – FC UTA II se vor disputa miercuri, 4 mai.

Clasament

1. CS Vladimirescu	26	20	5	1	82-21	65
2. Șoimii Tauț	27	17	4	6	72-37	55
3. Șoimii Pâncota	27	17	4	6	68-34	55
4. Voința Mailat	27	16	7	4	55-29	55
5. Semlecana	27	15	7	5	60-36	52
6. CS Ineu	27	13	5	9	49-40	44
7. P. Pecica	27	12	6	9	45-40	42
8. Aqua Vest	26	13	3	10	42-42	42
9. V. Zăbrani	27	12	5	10	52-43	41
10. U. Sântana	26	10	7	9	54-50	37
11. U. Șeitin	27	9	5	13	36-62	32
12. Ch. Criș	27	9	3	15	47-63	30
13. Curtici	27	7	6	14	40-49	27
14. UTA II	26	8	2	16	32-51	26
15. Păuliș	27	6	5	16	40-76	23
16. Satu Nou	27	6	4	17	36-59	22
17. FC Sânleani	27	6	2	19	21-50	20
18. V. Macea	27	3	4	20	27-76	13

Etapa viitoare (6-8 mai): FC UTA II – CS Ineu, Păulișana Păuliș – Voința Macea, Victoria Zăbrani – FC Sânleani, Crișul Chișineu Criș – Progresul Pecica, Frontiera Curtici – Șoimii Pâncota, Șoimii Tauț – Vladimirescu, Voința Mailat – Unirea Șeitin, Aqua Vest – Semlac, Viitorul Satu Nou – Sântana.

A fost războiul „șoimilor"

PÂNCOTA. Într-un război al „șoimilor" pentru locul doi (în care și Malatul lui Radu George are un cuvânt de spus, după categorica victorie de la Ineu), Pâncota a depășit Tauțul, scor 2-1, prin golurile semnate de Fritea min. 22, Bulzan min. 46, respectiv, D. Iancu min. 18. **Formații - Pâncota:** Rus - Fritea, Brozbic, Ponta, C. Gâlcă, D. Mitu, Bilan, Crișan, Greholea, Morar (Răduț), Bulzan. Tauț: Irimia - Bontea, Ignat, Tisza, Peia, Cotuna, Berar, Crețu, Vancea, Mager, D. Iancu. **Arbitrii:** C-tin Stamatoiu - Marius Alexa și Sergiu Burcă. Obs. AJF: Teodor Jușcă și Claudiu Tripa. **JA-D.S.**

Remus Lung FOTO: JA

Lung, aproape incredibil

ARAD. Fundașul Remus Lung a adus o victorie in extremis pentru sebișeni, al căror erou a fost vineri! Golul lui, înscris la ultima fază a meciului, a decis soarta meciului. Național a dispus de Școlar Reșița cu 1-0, antrenorul gazdelor, Lucian Ciba, recunoscând că „am avut un dram de noroc". **JA – A.H.**

FOTBAL – LIGA 3

Etapa 24. Rezultate: Unirea Sânnicolau Mare – Gloria Arad 2-0, Milenium Giarmata – Bihorul Beiuș 3-0, Timișoara II – ACS Recaș 1-3, Național Sebiș – Școlar Reșița 1-0, Becicherecu Mic – Luceafărul Oradea 0-2, Termo Tr. Severin – FC Hunedoara 0-3 f.j. Autocatania și CFR Simeria au stat.

Clasament

1. Luceafărul O.	22	16	4	2	46-15	52
2. FC Hunedoara	22	11	5	6	34-19	38
3. Autocatania	20	11	5	4	29-16	38
4. ACS Recaș	20	11	4	5	35-23	37
5. CFR Simeria	21	9	8	4	41-17	35
6. FC Timișoara II	20	9	4	7	31-27	31
7. Național Sebiș	20	9	3	8	20-19	30
8. Unirea S.M.	20	8	4	8	23-21	28
9. Gloria Arad	22	6	7	9	29-30	25
10. M. Giarmata	20	6	6	8	28-34	24
11. Școlar Reșița	21	5	5	11	14-30	20
12. Tr. Severin	22	5	4	13	18-43	19
13. B. Beiuș	20	4	2	14	16-50	14
14. Becicherec	20	2	5	13	14-34	11

Etapa viitoare (marți, 3 mai): Unirea Sânnicolau Mare – Milenium Giarmata, Bihorul Beiuș – Timișoara II, ACS Recaș – Național Sebiș, Școlar Reșița – Becicherecu Mic, Luceafărul Oradea – Autocatania, Gloria Arad – FC Hunedoara. CFR Simeria va sta.

S-au întors cu mâinile goale

SÂNNICOLAU MARE. Gloria Arad a primit gol relativ repede în disputa de la Sânnicolau Mare, cu Unirea (Radu, min. 20). Aflați la cârmă, elevii lui Leo Pința au căutat cu insistență echilibrarea balanței, irosind o serie de oportunități. Acestea, din păcate, se vor răzbuna, Bozian (ex-Gloria) majorând diferența pentru localnici, în secvențele finale. Trupa aliniată de arădeni: Bujor - Draia, Manea, Dubeștean, Hulbăr (74 Sg. Popa) - Copil, Toc (70 Goldiș), Ban, Filaret (65 Suru) - Eșanu, Sălăjan. **JA – A.H.**

Voința Macea-Victoria Zăbrani 0-1

MACEA. Pe un teren neîngijit, cele două echipe s-au chinuit (la propriu) să arate cât de cât fotbal, însă nu au prea reușit. Oaspeții, mai tehnici și mai pragmatici, au obținut victoria prin golul marcat de Bolohan în min. 13, ratând și alte ocazii prin Schmidt, Dragoș și Talpaș. Gazdele au încercat prin Burtea și Prică să egaleze, dar portarul Crișan a fost la post. În min 72, arbitrul Paul Barta a indicat penalty la faultul în careu al lui Baul asupra lui Talpaș, însă a revenit asupra deciziei la presiunea jucătorilor gazdă, reluînd jocul prin...minge de arbitru.

Formații

Voința: Avram (cpt.)-Vuin, Demian, Baul, Pistrui, Radu, Varga, Burtea, Cucueț, Prică, F. Mihalache. Au mai jucat: Andea, C. Mihalache, Sabău, Ilyeș. Antrenor Alin Gligor.

Victoria: Crișan-Lionti (cpt.), Mîț, Munteanu, Deffert, Hetco, N. Edu, Schmidt, Bolohan, Dragoș, Talpaș. A mai jucat Niga. Antrenor Marius Grad. **Arbitri:** Paul Barta, Mihai Jivan, Alin Bolcaș. Obs AJF: Ionuț Leac, Mircea Axente. La juniori 1-4. **JA-D.O**

EUROCONSULT
smart's partner
EUROCONSULT S.P.R.L. - lichidator judiciar al S.C. TAMPERT 2000 S.R.L.
VINDE PRIN NEGOCIERE DIRECTĂ
TEREN INTRAVILAN
Situat în intravilanul comunei Vladimirescu, jud. Arad
Suprafață 7.192 mp
Informații privind condițiile de participare la ședința de negociere și caietul de sarcini se pot obține la sediul EUROCONSULT SPRL ARAD 310087
Ion Georgescu nr. 4 A
Tel. 0257-257143; 0357-100143; 0722-453473
(H-23328)

EUROCONSULT
smart's partner
EUROCONSULT S.P.R.L. - lichidator judiciar al
S.C SEVEN POINTS SRL
SCOATE LA VÂNZARE PRIN NEGOCIERE DIRECTĂ
SEDIU FIRMĂ ȘI LOCUINȚĂ DE SERVICIU
Situate în Lipova, Lipova, str. Făgetului, nr. 9A,
Suprafață clădiri: 223 mp
Preț : 40.000 Euro+TVA
Informații privind condițiile de vânzare se pot obține la sediul
EUROCONSULT SPRL ARAD 310087 Ion Georgescu nr. 4 A.
Tel. 0257-257143; 0357-100143; 0722-453473
(H-23327)

EUROCONSULT
smart's partner
EUROCONSULT S.P.R.L. - lichidator judiciar al
S.C. ALIMPEX TRADING CO S.R.L.
SCOATE LA VÂNZARE PRIN NEGOCIERE DIRECTĂ
DEPOZIT CU ANEXE ȘI TEREN
Situate în Lipova, str. Lugojului FN, jud. Arad
Suprafață clădiri: 6.894 mp
Suprafață teren: 11.410 mp
Informații privind condițiile de vânzare se pot obține la sediul
EUROCONSULT SPRL ARAD 310087 Ion Georgescu nr. 4 A.
Tel. 0257-257143; 0357-100143; 0722-453473
(H-23325)

RECLAME

Portocaliul sport-casual

ATITUDINE. Stilul sport traduce o atitudine casual şi îmbină materiale cu texturi lejere şi o cromatică intensă, ce conferă dinamism unui stil de altfel minimalist. Ţinutele all oranj de pe catwalk sau combinaţia îndrăzneaţă de tonuri complementare (portocaliu şi albastru cobalt) au reinterpretat şi reactualizat, în context urban, un stil ce îmbină piese vestimentare destinate unui sector ultra-casual. Şi pentru că în acest sezon au revenit dungile, designerii au valorificat nuanţele puternice prin croiul unor rochii sau salopete cu dungi multicolore. O tehnică inspirată de a tempera impactul vizual puternic al portocaliului, care a generat combinaţii cromatice de efect.

GEANTA MUST-HAVE

Geanta portocalie a dobândit statutul de must-have pe lista de cumpărături a sezonului. Poţi alege un model de geantă casual, tip poştaş, sau varianta office, supradimensionată şi rectangulară, ori poţi opta pentru o geantă plic, de cocktail.

FOTO: FAN

Oranj până-n vârful piciorului

PANTOFI. În calitatea sa de culoare estivală, portocaliul a stat la baza noilor creaţii în materie de pantofi. Printre cele mai populare modele s-au numărat pantofii cu baretă pe picior. Pantofii de culoare portocalie pot fi asortaţi unei vestimentaţii temperate din punct de vedere cromatic, constand în nuanţe de nude sau pasteluri, sau pot da startul unui nou trend extravagant: ţinutele all-orange. Alege să porţi ţinute în întregime portocalii, accesorizate până în cele mai mici detalii în spiritul optimismului oranj al sezonului. De la rujul portocaliu şi până la pantofi, culoarea oranj este cu adevărat nuanţa must-have pentru acest sezon dedicat, de altfel, exploziei de culoare. Şi trebuie să recunoşti că este o culoare care potenţeaza atât de bine un bronz perfect, încât ar fi păcat să nu îi dai o şansă, chiar dacă o vei face doar pentru ţinutele de plajă.

Oranj, culoarea sezonului

Descoperă, alături de noi, culoarea vedetă a sezonului de primăvară-vară 2011 şi află cum poţi să o asortezi.

PORTOCALIU. Sezonul de primăvară-vară 2011 celebrează, pe lângă un adevărat cult elaborat pentru ţinutele all white şi all nude, impactul puternic al culorii într-o ţinută de succes. Dintre toate nuanţele care şi-au făcut loc în acest sezon în colecţii de renume, portocaliul vorbeşte, cu siguranţă, despre un nou fetiş al designerilor. Află cum poţi aborda această nuanţă pentru o vară în tendinţe!

Rochiile

Rochiile oranj s-au regăsit în variante potrivite pentru orice tip de siluetă feminină pe catwalk-ul de primăvară-vară 2011. Pentru femeile cu un bust nu foarte generos, rochiile pe un umăr au pus în valoare culoarea vibrantă prin materiale de seară preţioase, precum mătasea sau satinul, iar silueta a cunoscut ajustări remarcabile prin drapajele pretenţioase.

Rochiile maxi au fost complimentate de materiale fluide, care au îmbrăcat discret silueta feminină. Rochiile fără bretele rămân în tendinţe şi constituie piese vestimentare ideale pentru cocktail-uri sau evenimente cu un anumit dress code.

Rochiile office, pe nuanţe de oranj, au reiterat varianta conică a croiului, asociat în mod firesc cu stilul business, iar tendinţa generală de a realiza combinaţii cromatice uşor nonconformiste a rezultat în nuanţarea taliei cu o centură în ton contrastant, precum mov sau verde. Indiferent de stilul ales, în acest sezon îndrăzneşte să adaptezi nuanţele de oranj în context smart office.

Pantalonii

Pantalonii sunt o piesă vestimentară care s-a bucurat de un comeback impresionant în sezonul estival. Croiurile prezente pe catwalk impun pantalonii tip şalvari purtaţi cu bluze de inspiraţie romantică şi plicuri XXL sau pantaloni cu talie înaltă ce redau stilul office. Poţi întregi lookul cu o geanta supradimensionată, tip servietă.

Fusta

Fustele conice au fost înlocuite, în unele prezentări, cu un croi relaxat, în linie A, care a celebrat întoarcerea fustelor retro. Croiul poate fi evidenţiat de nuanţa vibrantă de portocaliu, iar pentru outfit-uri extravagante se combină mai multe tendinţe cromatice şi grafice, precum dungile orizontale, tonurile de nude şi culoarea vedetă a sezonului, portocaliul. Dacă ai o statură mignonă, poartă fustele în linie A cu tocuri şi asigură-te că nu depăşesc nivelul genunchilor.

Jachetele

Jachetele scurte, purtate cu fuste conice cu talie înaltă, celebrează siluetele structurate din anii '40. Croiul mai lejer, în combinaţie cu fuste evazate reinterpretează silueta feminină. Jachetele oranj tip palton valorifică rochiile ultrafeminine, cu printuri exotice în nuanţe estivale.

ALB-ORANJ

Combinaţiile cromatice alb-oranj au captat cu siguranţă atenţia designerilor în noul sezon. Dacă la unele case de modă acestea au îmbrăcat o linie sport, la altele accentele de culoare au dinamizat textura pretenţioasă a materialelor folosite. Indiferent de stilul abordat, combinaţia alb-oranj conferă o notă de delicateţe, gingăşie şi feminitate oricărei ţinute.

ARĂDENII SE DISTREAZĂ | aradon.ro

Muzică, dans şi multă voie bună, adică o noapte cu distracţie maximă, într-un club cu o atmosferă incendiară

În premieră pe țară
Măicuța TEREZA

a fost atestată de mai marii mănăstirilor și vă poate rezolva orice fel de problemă indiferent de gravitatea cazului.

(H-20641)

Mulțumiri: mă numesc Aurelia, sunt din Nădlac, am apelat și eu cu credință în Dumnezeu la Măicuța TEREZA, pentru a-mi dezlega cununia și să mă pot căsători cu bărbatul iubit. În mai puțin de 6 zile dânsa m-a ajutat și acum sunt pe cale de a-mi împlini visul.

Dănuț din Pâncota: citind mai multe despre Măicuța TEREZA am apelat și eu rămânând singura mea speranță, aveam mari probleme în afaceri și totodată și în familie iar primind binecuvântările prin telefon de la Măicuța TEREZA viața noastră s-a schimbat din rău în bine.

Apelați și Dvs. pentru a vă convinge de harul Dânsei. Vă poate ajuta în dragoste, afaceri, sănătate, înțelegere în familie, spor. Tel. 0745/903 642.

GARSONIERE

• **Vând garsonieră** confort 1, Micălaca, neamenajată, 14.500 Eur, 0744.438.884. 998028

AP.1 CAMERĂ

• **Vând apartament** cu o cameră, în Micălaca, etaj I, suprafață 48 mp, amenajat, la prețul de 28.000 euro/negociabil. Telefon 0744.158.777. 14992

• **Vând apartament** 1 cameră, 43,51 mp, Vlaicu, Brezoianu, etaj III, amenajat, telefon 0727.775.588. 16606

• **Vând urgent** apartament 1 cameră 56 mp, zona Vlaicu, 0357/431.129. 23521

AP.2 CAMERE-ARAD

• **Cumpăr apartament** 1- 2 camere. Plătesc pe loc!!! Telefon: 0744.849.390. 26116

• **Vând apartament** bloc nou, zona Spitalui Județean, 2 camere, etaj I, Telefon 0762.213.545. 948991

• **Vând apartament** 2 camere decomandat, zona Uta, 66 mp, confort 1, îmbunătățit, accept credit, persoană fizică, 33.000Euro negociabil, 0724.772.875, 0357/411984. 14008

AP.3 CAMERE-ARAD

• **Vând apartament** 3 camere Samanata, complet mobilat, cu garaj. Informații 0744.523.701. 997523

• **Vând apartament** 3 camere,cu scară interioară- Samantha, urcător cu vedere la Mureș.Informații telefon 0744.816.793, 0745.636.300. 13408

• **Vând apartament** 3 camere, zona Intim (Piața Spitalului), semi decomandat, (27.000 Euro).Informații telefon 0722.763.968. 13419

• **Vând apartament** 3 camere, etaj II, central, pe Revoluției, semidecomandat, la prețul de 45.000 euro/neg. Telefon 0741.158.777. 14988

• **Vând apartament** 3 camere, suprafață 100 mp, la Miorița, amenajat, parter înalt cu balcon, mobilat modern, la prețul de 48.000 euro/neg. Telefon 0741.158.777. 14990

AP.4 CAMERE-ARAD

• **Vând apartament** 4 camere zona Polivalentă, renovat, mobilat, parter, decomandat, 2 băi, utilat, termopane, jacuzzi, parchet stejar, clima, 69.900Euro.Telefon 0720.276.455. 14029

AP.5 CAMERE-ARAD

• **Vând apartament** 5 camere (etaj întreg) ultracentral, la casă, toate dotările +garaj. Informații ☎0720.400.413. 969972

APARTAMENT LA CASĂ

• **Vând apartament** la casă neamenajat, curte proprie posibilitate mansardare zona Boul Roșu, telefon 0723.382.064, 0745.604.162. 996636

• **Vând apartament** la casă, 3 camere mari, parter, ultracentral, 2 intrări, termotecă gaz, garaj, curte, bun și pentru sediu firmă sau cabinet. 0357/425276, 0770.355.593. 12182

• **Vând apartament** la casă, suprafață 40 mp +88 mp curte, pe strada Tribunul Buteanu, neamenajat, la prețul de 15.000 euro/negociabil. Telefon 0741.158.777 14996

• **Vând apartament** 1 cameră, la casă, 64 mp, parter, P-ța Avram Iancu, 23.000 euro. Tel: 0744.849.390. 26111

CASE-ARAD

• **Vând casă** la roșu, Livada, C.F., Cartier Nou, curent stradal, circa 23.000 Euro, 0745.261.530. 10964

• **Vând casă** locuibilă Arad- Sînicolau, str.Clopotului, suprafață 800 mp. Preț 26.000 Euro. Telefon 0745.399.589, 0742.218.675. 13423

• **Vând casă** Pârneava, toate dotările, Gheorghe Doja 185, 60000 Euro negociabil.Telefon 0751.054.010. 13943

• **Vând casă** strada Poetului 7 (Uta), s.t. 350 mp, 0723.268.195, 0751.716.399. 23545

• **Vând casă** veche Arad, str. Dorei Sibii nr. 16, fosta Grănicerilor, SC 148 mp, preț negociabil, 55.000 euro, 0745.582.015. 994095

• **Vând sălaș** 5067 mp, intravilan, fără curent, 10000Euro negociabil.Telefon 0754.988.128. 13418

CASE-JUDEȚUL ARAD

• **Vând casă** comuna Macea. Accept credit ipotecar sau prima casă.Telefon 0257/536064 seara. 14808

• **Vând casă** în Curtici, loc bun, aproape de Centru, apă stradal, gaz, curent electric în curte, teren pentru încă o casă, preț 40.000 euro negociabil. Informații telefon: 0743.934.296. 14493

• **Vând casă** în Sânmartin, comuna Macea. Telefon 0744.816.793, 0745.636.300. 13409

CASE-ALTE JUDEȚE

• **Vând casă** în Batania. Preț 11.000 Eur. Telefon 0747.119.837. 997788

VILE-ARAD

• **Vând vilă** zona Uta, 135.000 Euro. Informații 0729.155.499. 14019

TERENURI LOCAL

• **Vând teren** intravilan în Gai, 281mp, str.Meșterul Manole.Informații telefon 0729.155.499. 14024

• **Vand teren** 900 mp Strada Milan Tabacovici 0756495707 921704

TERENURI JUDEȚ

• **Vând loc** de casă Macea, central. Informații: 0758.325.343. 23986

• **Vând loc** de casă 500 mp și teren agricol 1.83 ha cu C.F. în Sînicolau Mic. Telefon: 0357/405.737. 20865

• **Vând teren** agricol la Pâncota, Măderat, suprafață 1,29 ha, cu titlu de proprietate, la prețul de 2200 euro/negociabil. Telefon 0741.158.777 14993

• **Vând teren** agricol la Șiria, suprafață 1 ha, în tarla 256 cu titlu de proprietate, în asociație la West Grain, la prețul de 2200 euro/neg, telefon 0741.158.777 14997

• **Vând teren** la Livada, FS 41 ml, la șoseaua Arad- Oradea, suprafață 8800 mp, toate utilitățile, posibilitate cumpărare încă 20.000 mp și 11.350 mp la prețul de 15 europ/mp, pentru parc industrial, etc. Telefon 0741.158.777 15025

• **Vând teren** la Vladimirescu, intravilan, loc de casă, suprafață 973 mp, FS 20 ml, toate utilitățile, la prețul de 23.500 euro/neg. Telefon: 0741.158.777 14995

• **Vând teren** Vladimirescu, intravilan, suprafață 615 mp, FS 17.5 ml, la prețul de 8000 euro/neg. 0741.158.777, 0357/427.436. 14984

IMOBILE CHIRII

• **Închiriez apartament** ultracentral, etaj I, 2 camere, renovat, mobilat, telefon 0726.281.898. 12100

• **Închiriez apartament** 2 camere mobilat și utilat- cartier Micălaca.Informații telefon 0740.308.488. 13422

• **Închiriez apartament** 3 camere, recent renovat, parțial mobilat, zona Miorița, între Școală și Piață, 150 Euro/lună+ garanție 1 lună.Telefon 0744.770.332. 14809

• **Închiriez apartament** 3 camere, utilat și renovat, 150Euro/lună, 0740.697.521. 19179

• **Închiriez apartament** 3 camere, 2 balcoane, zona Aradul- Nou, pe lungă durată. Rog seriozitate.Telefon 0257/464373,0751.554.536. 19365

• **Închiriez apartament** 1- 2- 3 camere, mobilate, utilate, ocupabile. Telefon 0722.288.955. 23833

• **Închiriez apartament** una cameră, în Grădiște, ocupabil imediat, telefon 0722.177.091. 24927

• **Închiriez apartament** 2 camere, etaj I, U.T.A. mobilat, 150 euro, 0257/228.411. 26112

• **Închiriez apartament** 2 camere, ultracentral, Palatul Cenad, 250 euro, telefon 0257/228.411. 26113

• **Închiriez casă** 3 camere, central, strada G.Barițiu, intrare auto, 250 euro, 0257/228.411. 26114

• **Închiriez garsonieră** confort 1, Micălaca. Telefon 0742.218.693. 13217

• **Închiriez garsonieră** Central, mobilată, contorizată, tot confortul.Telefon 0257/255475, 0726.956.359. 23544

• **Închiriez garsonieră** Piața Soarelui, recent amenajată, mobilată, telefon 0770.606.677, 0724.057.470, 100 euro. 23973

• **Închiriez(ofer) apartament** 2 camere, mobilat, contorizat, UTA. ☎0723.467.248, 0744.804.269. 20880

• **Închiriez(ofer) apartament** 2 camere, ultracentral, amenajat pentru birouri. Telefon: 0728.243.524. 20880

SPAȚII COM-ARAD

• **Închiriez hale** 330- 1000 mp în parcul industrial Uta. Telefon 0721.288.570. 14814

• **Închiriez spațiu** comercial (cu vitrină) Vlaicu- Brezoianu, 40 mp, 250 euro. Telefon 0257/228411. 26115

OFERTE LOCURI DE MUNCĂ

• **Angajăm bărbat** pentru întreținere pensiune. Informații telefon 0257/218820, 0753.058.478. 13413

• **Angajăm curier/relații** cu publicul, cu experiență, CV: wmt.arad@wmt.ro. 12159

• **Angajăm electricieni,** lăcătuși, sudori. Telefon: 0257/276.750 sau 0728/849058. 14811

• **Angajăm femei** pentru debavurare manuală. Telefon: 0771.095.394 între orele 09:00- 15:00. 23759

• **Angajăm ospătari,** barmani, ajutor barman, ajutor bucătar. Telefon: 0257/282.328, 0723.578.133. 14738

• **Angajăm ospătari,** bucătari, ajutori bucătari, femei de servici. ☎: 0740.237.728. 14517

• **Angajăm tâmplari** montatori schelete tapițerie. Informații 0744.185.053. 12668

• **Angajăm:ospătar femei** prezentabile pt. Germania, cazare, mîncare asigurată, 0746.786.643, 0764.429.685. 14804

• **Angajez șofer** B, C și muncitori necalificați, 0722.315.686. 19574

• **Angajez șofer** cu experiență în distribuție. Domiciliu obligatoriu Arad! 0742.716.746. 26120

• **Angajez șoferi** cu atestat și manipulanți pt firmă de distribuție. ☎0729.155.530. 26107

• **Angajez agent** comercial cu experiență județul Arad. Informații 0730.009.246, 0744.552.161. 13414

• **Angajez brutari** zona Ghioroc. Informații telefon: 0730.009.246. 14748

• **Angajez buldoexcavatorist,** experiență, CV- ul și informații la telefon 0724.819.334, 0722.301.771. 19768

• **Angajez personal** BAR- terasă în diferite locații în Arad. ☎0758.100.666. 20900

• **Angajez spălători** auto zona Vlaicu, salar atractiv, telefon 07411.198.923. 20755

• **Angajez tinichigiu** auto. Informații la numerele telefon 0257/278939, 0744.556.736, 0753.012.852. 19451

• **Angajez urgent** vânzătoare Kebab zona Boul- Roșu. Telefon 0742.823.882. 12077

• **Caut femei** pentru curățenie și bărbați pază noapte- pensiune Micălaca. 0722.782.353. 23298

• **Firmă construcții** angajează: zidari, dulgheri și muncitori necalificați. Informații: 0730.614.818. 20860

• **Firmă de** producție publicitară angajează personal producție cu experiență (serigrafie, panotaj exterior). Avantaj: permis categoria B. Telefon: 0257/213.315. 19462

• **Firmă de** transport angajează dispecer, șoferi 20T, mecanic și electrician auto. C.V.- urile în Arad, str. Egalității nr. 31. 14981

• **Hotel angajăm** personal (cameriste, femei curățenie, etc.) e- mail: cristina.dumitru@continentalhotels.ro Telefon: 0372578805. 21425

• **Magazin Revoluției** angajează vânzătoare, experiență 3ani, 900+bonusuri. 0727881104 23758

• **S.C. angajează** barmană, vârstă maximă 38 ani, aspect fizic plăcut. Informații: 0723.384.657. 26106

• **S.C. angajează** brutari cu sau fără experiență. Informații telefon 0730.030.119. 12073

• **Sală jocuri** angajează barmane și hostes prezentabile. Informații: 0740.407.410. 8490

• **SC angajăm** confecționere cu experiență (mașiniste), condiții avantajoase, 0257/256044, 0729.806.308. 23553

• **Societate comercială** angajează croitor și cusător cu experiență pentru atelierul de tapițerie. Informații: 0749.276.115. 23997

• **Superbingo Metropolis** angajează asistent manager fată (21- 35 ani) telefon 0758.224.030. 23896

• **Superbingo Metropolis** angajează șofer și agenți vânzări. 0758.224.128. 23896

PRESTĂRI SERVICII

• **A A** Acord Garanție 2 ani reparații mașini spălat,0744.241.398, 0357/401569,0257/259146. 117

• **Executăm toată** gama construcții acoperișuri, instalații, fațade, etc.Telefon 0747.999.830. 23540

CONSTRUCȚII

• **Acasă balast,** nisip, sorturi, pământ, mreaniță, 2- 5 mc. Telefon 0741.972.216. 23970

• **Aduc balast,** nisip, pământ, duc molozul, etc. 0745.036.969, 0722.389.480. 970052

• **Vând nisip,** balast, sort, lemne întregi și tăiate. Telefon 0742.900.530. 1191

• **Vând sobe** teracotă, montate, diferite modele, Arad, V.Conta 1, ☎0257/273.862, 0751.083.195, 0744.523.701. 997456

• **Vând:balast, nisip,** sorturi, pământ, gazon,mraniță, transport molozul, 2- 40- Tone, 0742.655.913, 0720.747.753. 970080

AUTO ROMÂNEȘTI

• **Vând Dacia** Logan, nouă, an fabricație 2011, 0 km, ABS și Airbag șofer, preț cumpărare 6300 euro, preț de vânzare 5300 euro. 0744.427.876. 16602

• **Vând Dacia** Solenza stare perfectă, 82.000 km, unic proprietar, 2.200 euro ușor negociabil. 0751.983.649, 0721.531.877. 20869

AUTO STRĂINE

• **Vând Volvo** S40 prima înmatriculare 2006, 120.000 km, 7900 euro, ☎0726.316.533. 20916

ELECTRONIC PLUS

• **VÂND ieftin electrocasnice second, lăzi, combine, mașini spălat haine, vase, uscătoare, televizoare, anvelope, vitrine comerciale. Rate angajaților, pensionarilor vârstă- boală, ☎0769.005.400.** 8694

PIERDERI

• **Pierdut:Comunicare Casă** Marcat tip DATECS, DP- 50 D, Seria 14020306, serie fiscală 020368 a firmei SC MERA SRL. O declar nulă. 23535

• **Societatea SC** PANPRO SRL declară pierdut Chitanțierul cu seria AR CM, și numărul cuprins între 4037801- 4037850.Se declară nule chitanțierele cu seria și numărul cuprinse între AR CM 4037818- AR CM 4037850. 23547

LOCURI DE VECI

• **Vând 2** locuri de veci centrale, Cimitirul Pomenirea. Telefon: 0257/534.227. 21311

PLANTE-FLORI

• **Vând grâu,** porumb, baloți lucernă, informații. 0743.029.943. 12101

• **Vând răsaduri** de roșii Platus și Magnus, la ghiveci, telefon 0720.345.012. 15954

ANIMALE-PĂSĂRI DOMESTICE

• **Vând pui** pentru carne și ouă. Informații: 0357/442.670, 0748.322.489. 877088

• **Vând puicuțe** ouătoare vaccinate, telefon 0257/286- 520, 0745.544.209. 15575

• **Vând vacă** cu lapte+aparat de muls. Telefon 0257/217223. 18404

MAȘINI,UTILAJE,INSTALAȚII

• **Închiriez automacarale** Hydrom 16t, telefon 0744.523.701. 997514

• **Vând automacarale** Hydrom 16, stare perfectă de funcționare. Telefon 0744.523.701. 997509

ÎMPRUMUTURI FINANCIARE

• **Oferta! Valută,** rapid plata la final! Acte notariale. Telefon 0721.492.429. 993990

CITAȚII

• **S.C. Has** Trade S.R.L. reclamantă în cauza succesorală privind dos nr. 2483/55/2011 al Judecătoriei Arad în temeiul art 95 C.PR.CIV., citează pentru termenul de judecatp din 17.05.2011 pe debitoarea S.C. Eti Artimex S.R.L. 23984

• **Se citează** pârâta Bissuli Ana Maria în proces cu S.C. Enel Energie S.A. pentru data de 19.05.2011 la Judecătoria Arad, în dosar nr. 3828/55/2011, sala 147, ora 8:30. 23536

• **Se citează** pârâta S.C. Sucot S.R.L. în proces cu S.C. Enel Energie S.A. pentru data de 24.05.2011 la Judecătoria Arad, în dosar nr. 4296/55/2011, sala 145, ora 8:30. 23536

• **Se citează** pârâta S.C. A & M Real Estate S.R.L. în proces cu S.C. Enel Energie S.A. pentru data de 01.06.2011 la Judecătoria Arad, în dosar nr. 13352/55/2010, sala 147, ora 8:30. 23536

• **Se citează** pârâta S.C. Eliza Best Cafe S.R.L. în proces cu S.C. Enel Energie S.A. pentru data de 25.05.2011 la Judecătoria Arad, în dosar nr. 3843/55/2011, sala 145, ora 8:30. 23536

• **Se citează** pârâta Ursu Mihaela în proces cu S.C. Enel Energie S.A. pentru data de 24.05.2011 la Judecătoria Arad, în dosar nr. 3119/55/2011, sala 146, ora 8:30. 23536

• **Se citează** pârâtul Opriș Ioan în proces cu S.C. Enel Energie S.A. pentru data de 25.05.2011 la Judecătoria Arad, în dosar nr. 3834/55/2011, sala 149, ora 8:30. 23536

DIVERSE

• **Cumpăr pene** vechi- noi, fier vechi, caroserii. Preț convenabil. Informații 0745.983.893. 18460

• **Cumpăr:mobilă din** lemn curbat,fotolii, măsuțe, argintărie,vederi și cărți vechi, 0744.203.945. 14735

• **Vând ieftin** mobilă lemnm canapea, fotolii, tablouri, pătuț copil, bicicletă, 0742.041.545. 13220

• **Vând lapte** de capră 4,5 lei/litrul, str. Bodrogului nr. 1, Arad, 0741.197.724. 16325

• **Vând transformator** 400 kw+ cablu ABY-ACY 150. ☎0745.258.251. 16599

DECESE

Un înger și-o floare ai fost pentru noi, calea în viață ne-ai călăuzit, alături de noi tu ai fost, iar noi te vom plânge mereu. Cu multă durere în suflet, pentru cea care a fost

NEAMȚ MĂRIOARA.

Te vor plânge soțul Gheorghe, fiicele Olimpia și Geta, ginerii Nelu și Marius și nepotul Paul

Cu adâncă durere anunțăm decesul celui care a fost soț, tată și bunic

MOISESCU VALERIU,
în vârstă de 65 ani.

Înmormântarea va avea loc astăzi, 02 mai 2011, ora 13:00, la Cimitirul Eternitatea (U.T.A.).

Familiile Moldovan și Moisescu

Cu inimile și sufletele îndurerate, ne luăm rămas-bun de la cel care a fost soț și tată iubitor

NICOLAE BĂCILĂ

și ne rugăm la Dumnezeu să-l odihnească în pace. Înmormântarea va avea loc marți, 3 mai 2011, ora 13:00, la cimitirul Ortodox din Mediaș.

Soția Vero și fiica Adriana

Cu inimile zdrobite de durere si neputincioși în fața destinului anunțăm moartea după o grea suferință a iubitei noastre mame, soție, soră, soacră și nepoată

MILIN LILIANA,
la vârsta de 52 de ani.

Te vom păstra mereu în sufletele noastre. Dumnezeu să te odihnească în pace! Înmormântarea va avea loc marți, 03.05.2011, ora 16,00, la capela cimitirului Micălaca.

Familia îndoliată

Cu adâncă durere în suflete, anunțăm trecerea în neființă a celui care a fost iubitul nostru soț, tată, socru și bunic

NICOLAE DOBRA,
din Sântana.

Înmormântarea va avea loc astăzi, 2 mai 2011, ora 13:30, la Cimitirul din Sântana. Dumnezeu să-l odihnească în pace!

Familia îndurerată: soția Viorica, fiii Ghiță și Nicu, nurorile Lucia și Ana și nepoții Flavius, Adina și Lavinia

CONDOLEANȚE

În aceste clipe de tristețe și grea suferință suntem alături de familia Milin în durerea pricinuită de pierderea celei care a fost

MILIN LILIANA.

Transmitem sincere condoleanțe familiei. Dumnezeu să o odihnească în pace!

Familia Rotariu Rodica

O inimă a încetat să mai bată și un suflet cald și blând a urcat la ceruri. O rugăciune și o lumânare pentru cea care a fost nepoata noastră

MILIN LILIANA.

Nu te vom uita niciodată. Sincere condoleanțe familiei îndoliate!

Familia Bândiu Adrian și Maria

Un gând de mângâiere și alinare pentru d-na învățătoare Neamț Georgeta, la marea durere pricinuită de trecerea la cele veșnice a scumpei sale mame.

Elevii clasei a IV-a A de la Liceul „Dimitrie Țichindeal" Arad

Sincere condoleanțe d-nei învățătoare Geta Neamț la decesul iubitei mame.

Din partea elevilor și a părinților clasei a IV-a A Liceul Dimitrie Țichindeal

SERVICII FUNERARE

IN MEMORIAM NON STOP!

KUKI - servicii funerare complete

Oferă toată gama de sicrie, accesorii și servicii funerare la prețuri avantajoase.

- **cameră toaletat**
- **cameră frigorifică**
- **capac frigorific**

(H-6908314)

Transport Intern și Internațional

Contact: Arad, str. Mihai Eminescu, nr. 4 (în curte)
Tel: 0257/211.929, mob: 0723343964
www.inmemoriamkuki.com

Sincere condoleanţe d-nei învăţătoare Geta Neamţ la decesul iubitei mame.

Din partea elevilor şi a părinţilor clasei a IV-a A Liceul Dimitrie Ţichindeal

Un gând de mângâiere, compasiune şi sincere condoleanţe familiei Neamţ în durerea pricinuită de decesul celei care a fost

NEAMŢ MĂRIOARA.

Dumnezeu să o odihnească în pace!

Fam. Trif

Împărtăşim durerea vecinelor noastre Elena şi Iulia acum la trecerea în veşnicie a celui care a fost dragul lor tată şi soţ

TUŢU BODÎRLĂU.

Sincere condoleanţe!

Fam. Ştefan Adrian şi Mirela

Suntem alături de Iulia şi Elena la pierderea grea a celui care a fost colegul meu

col. TUŢU BODÎRLĂU.

Familia Otiş

În aceste clipe dureroase suntem alături de familia greu încercată la pierderea celui care a fost tată şi soţ

TUŢU BODÎRLĂU.

Sincere condoleanţe!

Familia Lile

Suntem alături de familia Bodîrlău, în greaua încercare pricinuită de decesul celui care a fost un vecin şi un om deosebit,

TUŢU BODÎRLĂU.

Fam. Bordea Dumitru şi Ignuţa Alin

Sincere condoleanţe şi sprijin moral pentru Iulia şi Elena în greaua încercare pricinuită de trecerea la cele veşnice a soţului şi tatălui

TUŢU BODÎRLĂU.

Dumnezeu să-l odihnească!

Familia Foltean

Un ultim omagiu acum la dispariţia prietenului şi fostului coleg,

col. (r) BODÎRLĂU TUŢU.

Sincere condoleanţe familiei îndurerate!

Familiile Deak, Gruion şi Borcuţa

Împărtăşim durerea vecinelor noastre Elena şi Iulia acum la trecerea în veşnicie a celui care a fost dragul lor tată şi soţ

TUŢU BODÎRLĂU.

Sincere condoleanţe!

Fam. Ştefan Adrian şi Mirela

Regret, compasiune şi sincere condoleanţe pentru familia Iercoşan datorită trecerii în nefiinţă a celui care a fost

IERCOŞAN PAMFIL.

Dumnezeu să-l odihnească în pace!

Fam. dr. Cornea Bujorel

Un gând de mângâiere, compasiune şi sincere condoleanţe familiei în durerea pricinuită de moartea prietenului nostru

NICOLAE BĂCILĂ.

Dumnezeu să-l odihnească!

Familiile Mircea Rusu şi Gelu Roman

COMEMORĂRI

Un omagiu, o lacrimă şi o floare pentru cea care a fost mamă, bunică şi străbunică

DUDAŞ IELIŢA,

din Cintei.

Familia întristată

Când se stinge o lumânare, o aprinzi din nou, dar când se stinge o viaţă, o plângi mereu. Ai fost parcă ieri printre noi, dar au trecut 40 de zile de când ai plecat

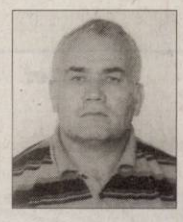

HUDESCU VALERIU,

din Şofronea.

Ce n-am da să vii acasă/ Doar o clipă să-ţi vorbim,/ Să ne spui că-ţi este bine/ Să ne liniştim puţin./ Lipsa ta mereu se simte,/ Întristarea n-a încetat,/ Dar în inimile noastre/ Vei trăi neîncetat.

Familia

În 22 aprilie 2011, s-a împlinit un an, de când cea mai bună soţie, mamă şi bunică din lume

BEG LUCREŢIA

născută SUCIU,

din Şofronea,

a plecat dintre noi. Dragă

MAMI,

încercăm să trăim fără tine, ne trezim şi ne culcăm cu gândul la tine, te iubim veşnic!

Copiii tăi dragi Otilia, Mircea, Catrinel şi Ştefania

Doi ani lungi s-au scurs de când ai plecat de lângă noi, iubita noastră fiică

GANCEA MONICA-MELANIA.

Te plâng dragii tăi părinţi Maria şi Alexandru Tuş

Azi se împlinesc 2 ani de când ai plecat din mijlocul nostru. Aprindem o lumânare şi aşezăm un buchet de amintiri şi lacrimi pe mormântul celei care a fost

GANCEA MONICA-MELANIA,

iubita noastră soţie, mamă, soacră şi bunică. Te vom plânge veşnic!

Soţul Gheorghe, fiica Camelia, fiul Ciprian, ginerele Laviniu, nora Claudia şi nepoţii Mădălin, Mădălina, Daiana şi Orlando

Cu tristeţe şi dor în suflet, ne amintim că au trecut 2 ani de când ne-ai părăsit draga noastră soră, cumnată, nepoată şi mătuşă

GANCEA MONICA-MELANIA.

Nu te vom uita niciodată!

Sora Dana, cumnatul, Tuţu, nepoţii Nel şi Caro şi unchiul Ştefan

Cu durere în suflet anunţăm împlinirea unui an, pe 1 mai, de la trecerea în nefiinţă a celui care a fost

HANŢ PAVEL.

Familia

Când se stinge o flacără, o aprinzi din nou, dar când se stinge o viaţă o plângi mereu. Şi noi te vom plânge mereu scumpul nostru soţ, tată, socru şi bunic

TOMUŢA IOAN.

Trei ani au trecut de când ne veghezi din Împărăţia cerurilor, dar te vom păstra în inimile şi sufletele noastre mereu.

Soţia, fiul, nora şi nepotul

Anunţurile de deces se publică GRATUIT!

Am învăţat cel mai greu lucru din viaţă, cum să trăim fără tine. Trecerea timpului va aduce tot mai multă suferinţă. Durerea şi regretul pierderii unei fiinţe iubite nu se poate exprima în cuvinte. În 2 mai se împlineşte un an de când a plecat pe drumul fără întoarcere iubitul nostru copil

DUDAŞ

ADRIAN ELIAN,

din Beliu.

Îţi vom aduce un buchet de flori împletit cu frumoase amintiri şi îl vom uda cu lacrimi de durere. Anii vor trece, dar răspunsul la întrebarea „De ce Adi?" îl vom afla acolo sus. Rugăm îngerii din Ceruri şi pe Bunul Dumnezeu să aibă grijă sufletul tău! Te vom iubi mereu şi îţi vom păstra vie amintirea.

Mama Neli cu soţul Bolog Flore şi sora Bianca

Purtăm în suflet aceeaşi durere şi tristeţe acum la împlinirea a 2 ani de când a plecat dintre noi cel care a fost soţ, tată şi fiu

URSU

TIBERIU DELIAN,

la doar 53 ani.

Îl vom iubi mereu şi îi vom păstra amintirea veşnică. Fie-i ţărâna uşoară!

Familia

Cu acelaşi regret şi profundă amărăciune retrăim azi, 2 mai, dureroasele clipe de despărţire de iubitul nostru

SUSAN ŞTEFAN,

din Vinga,

care în urmă cu patru ani a părăsit această lume trecând în eternitate. Trăim cu speranţa revederii în colţişorul tău din Rai, de unde ne veghezi destinele. Nu te vom uita niciodată!

Familia

O lumânare, o rugăciune, o floare şi multe lacrimi. În data de 2 mai se împlinesc 4 ani de când a plecat în lumea îngerilor. Te vom purta veşnic în inimile noastre. Cât ai trăit te-am iubit, cât vom trăi te vom plânge

SUSAN ŞTEFAN,

din Vinga.

Fratele Ioani şi cumnata Hermina din Lipova

S-au scurs 3 ani de la trecerea în eternitate a iubitului nostru soţ, tată, bunic şi străbunic, cel care a fost

Preot

BARNA PETRU.

Chipul blând şi spiritul curat, vor rămâne veşnic în sufletele noastre. Dumnezeu să-l odihnească în pace!

Familia

Azi, 2 mai, se împlinesc 7 ani de la moartea fulgerătoare a fratelui meu cel drag

ARDELEANU

AUREL ROMULUS.

Lacrimi, dor şi suferinţă/ Ai lăsat în urma ta/ Nişte suflete rănite/ Care nu te pot uita/ Ne e dor de tine frate/ Şi te plângem neîncetat/ Ai fost, eşti şi vei rămâne/ Fratele meu cel drag/ Nu te vom uita niciodată!

Sora Maria, cumnatul Oscar

Voucher 40%

Hotel Moneasa

4 nopti (luni-vineri) de cazare cu mic dejun la oaza din apropierea Aradului

Preț hotel 2 pers: ~~480 lei~~

Stoc: 5 buc. Preț JURNAL : **288 lei**

Voucher 40%

Hotel Moneasa

1 saptamana (luni-duminica) de relaxare cu masaj zilnic, piscine, sala de fitness si mic dejun

Preț hotel 2 pers: ~~840 lei~~

Stoc: 5 buc. Preț JURNAL : **504 lei**

Voucher 30%

Un apartament luxos pe o noapte si sampanie cadou

Preț hotel: ~~330 lei~~

Stoc: 5 buc. Preț JURNAL : **231 lei**

Voucher 40%

HOTEL PHOENIX ARAD

Un weekend de neuitat pentru 2 persoane. Toate facilitatile, servicii all inclusive.

Preț hotel 2 pers: ~~500 lei~~

Stoc: 5 buc. Preț JURNAL : **300 lei**

Voucher 40%

Hotel Moneasa

5 zile (luni-vineri) perfecte pentru un teambuilding pe masura, paintball, biliar, piscine, sală de conferință, masaj, fitness şi mic dejun

Preț hotel 1 pers: ~~800 lei~~

Stoc: 5 buc. Preț JURNAL : **480 lei**

RETRO RESTAURANT & MORE

Voucher 38%

tradiția bunului gust

Pachet saptamanal meniul zilei (5 zile)

Preț restaurant: ~~85 lei~~

Stoc: 5 buc. Preț JURNAL : **52,7 lei**

Voucher 40%

ROD SPECTRA

MEISTER

Voucher pentru materiale de construcții pentru finisaje
Mortare uscate pentru finisaje gama Von Maister

Preț depozit: ~~250 lei~~

Stoc: 4 buc. Preț JURNAL : **150 lei**

GI MOTOR soluții pentru construcții

Voucher 39%

Voucher cumpărături materiale de construcții

Preț magazin: ~~6000 lei~~

Stoc: 1 buc. Preț JURNAL : **3700 lei**

Voucher 40%

Abonament fitness, bazin si sauna pe 1 luna

Preț activ club: ~~380 lei~~

Stoc: 4 buc. Preț JURNAL : **228 lei**

BALLROOM dance

Voucher 20%

Curs de dans (vârsta 5-14 ani) / lună

Preț ballroom dance: ~~80 lei~~

Stoc: 7 buc. Preț JURNAL : **64 lei**

PIASTRELLE
PASIUNE PENTRU DETALIU

Voucher 40%

Voucher cumpărături gresie-faianță

Preț magazin : ~~5000 lei~~

Stoc: 1 buc. Preț JURNAL : **3500 lei**

Voucher 25%

Tunsoare + coafat (păr scurt/lung)

Preț cosmetică: ~~40 lei~~

Stoc: 3 buc. Preț JURNAL : **30 lei**

SALINĂ ARTIFICIALĂ

Voucher 25%

Abonament salină (pensionari)

Preț salină: ~~160 lei /lună~~

Stoc: 2 buc Preț JURNAL :**120 lei/lună**

Voucher 25%

Epilare totală (picioare, axial, inghinal)

Preț cosmetică: ~~40 lei~~

Stoc: 3 buc. Preț JURNAL : **30 lei**

Voucher 30%

Voucher epilat lung (picior)

Preț cosmetică: ~~25 lei~~

Stoc: 2 buc. Preț JURNAL : **17,50 lei**

Voucher 30%

Voucher epilat axial

Preț cosmetică: ~~30 lei~~

Stoc: 2 buc. Preț JURNAL : **7 lei**

Cabinet Dr. Gombors Stelian 50%

Voucher

Şedință evaluare ginecologica completă, inclusiv 4 D

Preț cabinet: ~~300 lei~~

Stoc: 10 buc. Preț JURNAL : **150 lei**

Cabinet Dr. Gombors Stelian 40%

Voucher

Şedință ecografie 4 D

Preț cabinet: ~~200 lei~~

Stoc: 10 buc. Preț JURNAL : **120 lei**

SALINĂ ARTIFICIALĂ

Voucher 25%

Abonament salină (copil plus însoțitor)

Preț salină: ~~200 lei /lună~~

Stoc: 4 buc Preț JURNAL :**150 lei/lună**

Dr. Bold

Cabinet Dr. Bold Timisoara 50%

Voucher

Obturatie dentara frontala

Preț cabinet: ~~150 lei~~

Stoc: 1 buc. Preț JURNAL : **75 lei**

REGULAMENT PE SCURT

DE CE?

Pentru că cititorii noştri sunt cei mai importanţi şi dorim să le oferim avantaje!
Astfel ne-am propus să vă punem la dispoziţie oferte cu discounturi senzaţionale.
Urmăriţi în ediţiile cotidianului Jurnal Arădean ofertele noastre de top.

Abonaţii la Jurnal Arădean au un discount suplimentar de 5% faţă de cel afişat.

CUM FUNCŢIONEAZĂ ?

Clienţii noştri îşi expun prin intermediul ziarului Jurnal Arădean ofertele speciale de care doar cititorii publicaţiei noastre pot beneficia.
Este foarte simplu : noi publicăm poza produsului, cu discountul aferent, clientul ne garantează un stoc minim, iar dumneavoastră trebuie doar să veniţi la sediul Jurnal Arădean, de pe Str. Poetului, nr. 1C, pavilion 36.
Aici trebuie să achitaţi contravaloarea obiectului (tariful Jurnal arădean, afişat la fiecare produs în parte).
Aceste oferte sunt valabile trei săptămâni, în limita stocului disponibil. Preţurile sunt exprimate în lei/ bucată şi conţin TVA.

De la noi primiţi un voucher pe care trebuie să îl prezentaţi atunci când ridicaţi produsul de la magazinul indicat.

Detalii: www.aradon.ro
Telefon: 0257/280.904
E-mail: timea.ujlaki@informmedia.ro; loredana.paun@informmedia.ro

Primul venit este şi primul servit!

SC BOS AUTOMOTIVE PRODUCTS ROMANIA SCS *cu sediul in ZONA LIBERA ARAD-CURTICI, Platforma Aeroport ARAD, prezenta in ARAD din anul 2001 lider mondial in producerea de parasolare si compartimentare a interiorului autovehicolului pentru cei mai mari producatori auto din lume*

BOS

ANGAJEAZA

CONFECTIONERE
(cusatorese la masini de cusut)
Cerinte
- Studii medii
- Disponibilitatea de a lucra pe schimburi
- Spirit de echipa si flexibilitate
- Experienta profesionala ca si confectionera

Beneficii
- Salarizare atractiva
- Prime lunare in functie de performante
- Prime trimestriale in functie de rezultate
- Tichete de masa din prima zi de lucru
- Transport gratuit
- Mediu de lucru placut si curat
- Calificare la locul de munca

OPERATORI ASAMBLARE

Cerinte
- Studii medii
- Disponibilitatea de a lucra pe schimburi
- Spirit de echipa si flexibilitate

Beneficii
- Salarizare atractiva
- Prime lunare in functie de performante
- Prime trimestriale in functie de rezultate
- Tichete de masa din prima zi de lucru
- Transport gratuit
- Mediu de lucru placut si curat
- Calificare la locul de munca

Informatii suplimentare se pot obtine de la sediul societatii din Arad, Zona Libera Arad-Platforma Aeroport Arad, la nr. telefon 0257-307.283, 0257-307234, iar cererile de angajare pot fi trimse la fax 0257-307308 sau la adresa de email hotal@bos.de.

Va asteptam alaturi de noi.

Budaörsi fuvarozó cég azonnali belépéssel tehergépkocsi-vezetőket keres nemzetközi munkára.

Feltételek: C+E jogosítvány, belföldi és nemzetközi árufuvarozói szakvizsga, digitális sofőrkártya, PÁV II-III, erkölcsi bizonyítvány.

Előny: Autószállításban szerzett gyakorlat.

Jelentkezés: Önéletrajzokat a lagermax@lagermax.hu e-mail címre vagy a +3623/506-107 faxra, illetve SOFŐR jeligével a 2040 Budaörs, Pf. 109 címre kérjük elküldeni.

(H-23974)

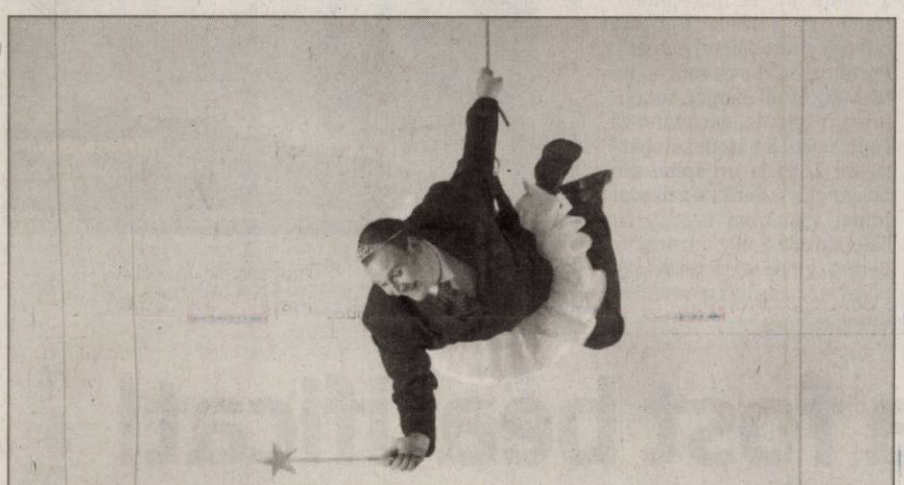

BANCA TRANSILVANIA caută pentru:

SUCURSALA ARAD-AGENTIA CHISINEU CRIS

CONSILIER BANCAR RETAIL

Pentru a obţine aceste posturi trebuie să ai :

- studii superioare de preferat economice;
- experienta in mica de minim 1 an pe un post similar sau in vanzari ;
- cunoasterea mediului de afaceri local si sectorial;
- abilitati excelente de comunicare si negociere;
- acuratete, orientare catre obtinerea rezultatelor;
- spirit de echipa, namism, orientare catre client;
- cunostinte foarte bune de utilizare a calculatorului;
- cunoasterea limbii engleze constituie un avantaj.

- piesă centrală a Grupului Financiar BANCA TRANSILVANIA
- management internaţional
- acţionar principal 15% BERD
- premiată a revistei EUROMONEY "Best Managed Banks in Central & Eastern Europe" 2008
- emitent transparent la Bursa de Valori Bucureşti
- peste 500 unităţi în toată ţara
- vizează calitatea şi excelenţa bancară
- servicii şi produse dedicate persoanelor fizice şi juridice
- peste 500 de bănci corespondente în întreaga lume
- flexibilitate
- concept puternic de "client service".

Dacă îndeplineşti aceste condiţii, noi îţi vom oferi: posibilitatea de a lucra într-o bancă foarte dinamică şi flexibilă cu orientare către client, preocupată furnizarea unor servicii de calitate, având în acelaşi timp respect şi grijă pentru angajaţi.

La Banca Transilvania vei găsi un mediu dinamic şi competitiv cu management modern şi experimentat. Vei putea face parte dintr-o echipă tânără, motivată şi determinată. Performanţele tale vor fi recunoscute şi apreciate şi vei avea oportunităţi de dezvoltare a carierei.

BANCA TRANSILVANIA

www.bancatransilvania.ro

Depune CV şi scrisoare de intenţie la adresa de e-mail recrutare@bancatransilvania.ro **sau la Sediul Agentiei din Chisineu Cris** pana la data de 13.05.2011, cu mentionarea **postului** pentru care candidati .

**Vor fi contactati doar acei candidati ale caror CV-uri au fost considerate corespunzatoare postului vacant.*

(H-23782)

GHENAU TRADE

Ferestre si usi din profile PVC cu sticla termopan

- 3 rate lunare fara comision
- plasa fixa antiinsecte gratis
- transport si montaj gratuit
- gama larga de nuante si modele

REHAU GU BKS GUARDIAN

ARAD : B-dul Aurel Vlaicu nr: 159
tel /fax : 0257-260 . 042
mobil: 0769 - 048 . 018; 0728 - 983 . 375

ANIVERSARE

LA MULŢI ANI!
ŞERBAN CRISTIAN
la împlinirea a 9 ani,
îţi dorim o aniversare de basm, împlinirea tuturor dorinţelor şi tot ce-i mai frumos să ţi se împlinească! Te iubim!
Părinţii, bunicii, rudele şi prietenii

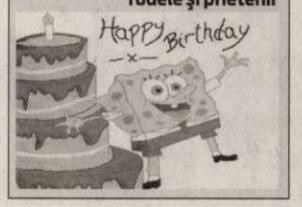

CONSILIUL LOCAL AL MUNICIPIULUI ARAD
COMISIA DE CONCURS CONSTITUITĂ
ÎN BAZA HCLM ARAD NR. 107/2011

ANUNŢ

Consiliul Local Municipal Arad organizează la sediul din Bulevardul Revoluţiei nr. 75, în conformitate cu prevederile Ordonanţei de Urgenţă nr. 189/2008 privind managementul instituţiilor publice de cultură, cu modificările şi completările ulterioare, concursul de proiecte de management pentru ocuparea postului de manager la Filarmonica de Stat Arad.
Condiţiile de participare la concursul de proiecte de management sunt următoarele:
a) cetăţenie română sau a unuia dintre statele membre ale Uniunii Europene;
b) capacitate deplină de exerciţiu;
c) nu deţine o funcţie de conducere la o altă instituţie din România.
Cerinţe specifice :
a) studii superioare absolvite cu diplomă de licenţă sau echivalentă;
b) experienţă managerială minim 1 an;
c) pregătire culturală dovedită prin atestate, certificate, diplome eliberate de instituţii abilitate;
d) cunoaşterea unei limbi de circulaţie internaţională (cel puţin la nivel mediu)
e) cunoştinţe de operare PC.
Concursul de proiecte de management se desfăşoară conform următorului calendar, stabilit cu respectarea dispoziţiilor art. 9 din ordonanţa de urgenţă:
a) în perioada 03-24.05.2011, depunerea proiectelor de management de către candidaţi şi a mapelor de concurs;
b) în perioada 25 – 31.05.2011, analiza proiectelor de management de către membrii comisiei de concurs – prima etapă;
c) 03.06.2011, ora 10, sala nr. 60, susţinerea proiectelor de management în cadrul interviului, la sediul Consiliului Local al Municipiului Arad din Bulevardul Revoluţiei nr. 75 – a doua etapă.
Bibliografia, Regulamentul de organizare şi desfăşurare a concursului de proiecte de management organizat pentru ocuparea postului de manager al Filarmonicii de Stat Arad şi caietul de obiective se pot descărca de pe pagina de internet la adresa www.primariaarad.ro sau se pot obţine de la sediul Primăriei Municipiului Arad, Biroul Resurse Umane.
Relaţii suplimentare se pot obţine de la Biroul Resurse Umane, la telefon 0257 281850, interior 162. (luni – joi între orele 08.00 – 17.00 şi vineri între orele 08.00 – 14.00).

(H-23790)

SC HOG SLAT SRL

ANGAJEAZA

Prelucrator prin aschiere
- Cunostinte de lucru pe masini universale de aschiere, strung, masina de frezat, a desenului tehnic de executie a pieselor metalice.

Electrician medie si joasa tensiune
- experienta in montaj echipamente electrice, utilaje si instalatii electrice, calificare in meseria de electrician;

Sudori
- Cunostinte nivel medii de sudura;

Reprezentant vanzari
- Experienta relevanta in vanzari de echipamente pentru ferme de porci si pui; Specializare in tehnica veterinara, cu munca de teren si experienta relevanta in domeniul.
- Cunostinte de limba engleza nivel avansat – obligatoriu, permis conducere categoria B.

Cv-urile se vor trimite pe adresa de emali: jpopovici@hogslat.com, sau la numarul de fax 0357-424140, ori la sediu firmei (Micalaca, Str.Pastorului, FN , Arad). Numai persoanele selectate vor fi chemate la interviu.

(H-12103)

S.C. DIALMA S.R.L
ARAD, Str. Camil Linistii 1, tel.0257306033, 0257306034

ANGAJEAZA:

- confectionere la masini de cusut
- femeie de serviciu

ASIGURAM:
- tichete de masa
- prime de prezenta
- transpt gratuit de la UTA la fabrica si retur
- pla abonamentelor de transport

(H-11844)

CONSILIUL DE ADMINISTRATIE AL SPITALULUI ORASENESC LIPOVA, JUD.ARAD

ORGANIZEAZA CONCURS PENTRU OCUPAREA FUNCTIEI DE

MANAGER – PERSOANA FIZICA
LA SPITALUL PUBLIC ORASENESC LIPOVA
in data de 02.06.2011
Relatii suplimentare la Compartimenetul RUNOS al Spitalului Orasensc Lipova,str.Aurel Vanatu nr.11 tel : 0257/563215, si pe site-ul Primariei Lipova

(H-23651)

SC DITRE INTERNATIONAL SRL

Angajeaza:
-confectionere pt. masina de cusut ;
-croitori in piele
-muncitoare necalificate
-sef sectie confectii
- sef sectie tamplarie
- inspector resurse umane

Oferim: salarii atractive,bonuri de masa,transport gratuit.

Informatii la sediul firmei din Arad,Str. a-III-a, Zona Industriala Vest, Nr. 3, tel . 0257/216610.

(H-23601)

Amenzi pentru costumele de baie

BARCELONA. Municipalitatea Barcelona va pedepsi de acum înainte cu amendă de până la 500 de euro persoanele care se plimbă prin oraș în costume de baie, precum și nudiștii care se aventurează dincolo de plajele care le sunt rezervate, relatează AFP.

Consiliul municipal a votat vineri un text care le interzice persoanelor să se plimbe „dezbrăcate sau aproape dezbrăcate în spațiile publice" și limitează purtarea costumelor de baie la piscine, plaje, străzile din apropierea mării și faleze. Cazurile de nudism, foarte rare în oraș, vor fi pedepsite cu amenzi de la 300 până la 500 de euro. Cei care se vor afișa în costume de baie, mult mai numeroși în perioada estivală, se vor expune riscului unei amenzi cuprinse între 120 și 300 de euro. Municipalitatea capitalei catalane, ale cărui port

Plajele din Spania FOTO: EPA

și plajă se află în apropierea centrului turistic din Orașul Vechi, a amplasat deja, fără succes, pancarte ilustrate în speranța că va descuraja portul costumelor de baie în oraș. De această dată, contravenienții vor primi un avertisment, „apoi vor fi sancționați, dacă persistă", a explicat consiliera municipală care se ocupă de securitate, Assumpta Escarp.

Municipalitatea, asigură ea, speră astfel să „garanteze coabitarea între cetățeni în spațiile publice" dar se apără că ar vrea să le „impună oamenilor modul în care să se îmbrace".

350 de victime în Statele Unite

WASHINGTON. Tornadele care au afectat sudul Statelor Unite în ultimele zile au provocat moartea a cel puțin 350 de persoane, potrivit unui nou bilanț, relatează AFP. Cele mai grave tornade din Statele Unite au provocat moartea a 747 de persoane în martie 1925. În 1932, 332 de persoane au murit din cauza tornadelor. Numai în statul Alabama (sud), furtunile de miercuri au provocat moartea a 254 de persoane, potrivit agenției locale pentru situații de urgență. În plus, 1.730 de persoane au fost spitalizate sau rănite și opt persoane au fost declarate dispărute.

Li s-au trimis ajutoare FOTO: EPA

www.aradn.ro
Mai multpoze cu Rhela

RAHELA
Născută în zodia Balanță, pasiunea ei este dansul.

Seism de șase grade în Panama

PANAMA. Un cutremur puternic, cu magnitudinea de 6,1 s-a produs sâmbătă dimineața în nordul statului Panama, a anunțat institutul american de geofizică USGS, citat de AFP.

Epicentrul cutremurului, care s-a produs la ora locală 03.19 (11.19 ora României), a fost localizat la 179 de kilometri în sudul orașului David, în apropiere de frontiera cu Costa Rica, potrivit aceleiași surse. Pentru moment nu au fost semnalate victime sau pagube materiale.

William și Kate își amână puțin luna de miere

LONDRA. William și Kate își amână luna de miere și au petrecut weekend-ul în Marea Britanie, urmând ca de astăzi prințul să-și reia atribuțiile de pilot, potrivit dailymail.co.uk. Proaspăt căsătoriți, William și Kate au petrecut prima lor noapte ca un cuplu regal la Palatul Buckingham, de unde au plecat într-un elicopter sâmbătă dimineața. Cei doi nu își vor petrece însă luna de miere în perioada imediat următoare, timp de două săptămâni, în

Plimbarea de după nuntă FOTO: EPA

afara țării, așa cum a fost relatat anterior în presă.

SURSA: MEDIAFAX

Mariah Carey a născut gemeni

LOS ANGELES. Mariah Carey și Nick Cannon și-au sărbătorit cea de-a treia aniversare a nunții lor la maternitate: cântăreața a născut sâmbătă o fetiță și un băiețel gemeni. Purtătoarea de cuvânt a lui Mariah, Cindi Berger, a confirmat nașterile, declarând că superstarul a născut sâmbătă la ora 12:07 la un spital din Los Angeles. Fetița s-a născut prima, cântărind 2,35kg, iar băiețelul de 2,4kg a urmat-o. Berger a precizat că cei doi copilași nu au primit momentan nume.

COMPETIȚIE
Patrupedele din Polonia s-au întrecut în cadrul unui concurs mai special: prinderea discului. Competiția s-a desfășurat în localitatea Chorzow. FOTO: EPA

Angajații de la Fukushima sunt afectați de radiații

TOKYO. O a doua femeie care a lucrat în incinta centralei nucleare avariate de la Fukushima a fost expusă unor doze de radiație superioare limitei legale autorizate, a anunțat duminică operatorul Tokyo Electric Power (TEPCO), țintă unor critici dure din partea Guvernului, relatează AFP.

Această femeie, în vârstă de aproximativ 40 de ani, care face parte din echipa medicală, a fost expusă, timp de trei luni, unui nivel de radiație de 7,49 de milisievert, în contextul în care limita maximă autorizată pentru femei este de 5 milisievert pe o perioadă de trei luni. Această limită este inferioară celei pentru bărbați, din cauza potențialelor riscuri pentru copii, în caz de sarcină. Angajata „nu are probleme de sănătate și va examinată de un medic, luni", a declarat purtătorul de cuvânt al TEPCO, Yoshinori Mori.

Miercuri, TEPCO a anunțat că o primă femeie, care efectua sarcini logistice, a fost expusă unui nivel de radiație de 17,55 milisievert.

Ca toate cele aproximativ 20 de femei angajate pe această paltformă de către TEPCO, ea a părăsit locul la 23 martie, după 12 zile de la începutul accidentului nuclear.

Radiații măsurate tot timpul FOTO: EPA

Papa a fost beatificat!

Peste un milion de credincioși au participat la slujba de beatificare a Papei Ioan Paul al II-lea.

Peste un milion de persoane au participat la slujba de la Vatican FOTO: EPA

VATICAN. Papa Ioan Paul al II-lea a fost beatificat și poartă acum titlul de „preafericit", în cadrul ceremoniei de ieri de la Vatican, prezidată de actualul Papă Benedict al XVI-lea, în fața unei mulțimi de peste un milion de credincioși.

Un portret al fostului suveran pontif a fost dezvelit și a fost prezentat relicvarul conținând o fiolă cu sângele acestuia, prelevat în ultimele zile de viață. Fostul Papă mai are astfel o singură treaptă până la a fi declarat „sfânt". El va fi celebrat pe 22 octombrie, ziua în care a fost numit papă în 1978.

Au imortalizat momentul FOTO: EPA

Peste un milion de oameni veniți la Vatican, pentru a vedea cum Papa Benedict al XVI-lea îi conferă predecesorului său încă un grad către titlul de sfânt, s-au adunat în Piața Sfântul Petru încă de la primele ore ale dimineții zilei de duminică. Aceștia au arborat steaguri, cântând.

Pentru acest eveniment, toată zona Vaticanului a fost securizată. De asemenea, foarte mulți pelerini au preferat să doarmă la Vatican, în adăposturi improvizate. Aceasta este cea mai mare mulțime de oameni de la Vatican, de la înmormântarea Papei, acum șase ani.

Miracolul vindecării

Un loc de onoare îi este rezervat, în cadrul ceremoniei de duminică, sorei Marie Simon-Pierre Normand, o călugăriță de origine franceză care a suferit de Parkinson și a cărei vindecare inexplicabilă a fost atribuită Papei Ioan Paul al II-lea. Vaticanul va mai trebui să atribuie un miracol Papei Ioan Paul al II-lea, după beatificarea sa, pentru ca acesta să fie declarat sfânt. Acest lucru s-ar putea întâmpla în curând, deoarece mii de mărturii au fost trimise deja la Vatican de credincioși care spun că au fost ajutațile fostul papă, după moartea acestuia. Astfel, 270 de mărturii despre miracole au fst selecționate pentru analize. În urmă cu șase ani, mulțmea adunată la basilica San Petro din Roma, la înmormântrea Papei Ioan Paul al II-lea, triga „santo subito" („Sfântimediat!"). Era vorba de onarea unui papă care, de-a lugul a 104 călătorii oficialen străinătate, a contribuit modernizarea imaginii Bisricii Catolice.

Și în Polonia fost sărbătoare FOTO: EPA

FONDAT 1989, APARE LA ARAD, TEL. 0257/281.802, E-MAIL: REDACTIA.JURNALARADEAN@INFORMMEDIA.RO; PUBLICITATE.JURNALARADEAN@INFORMMEDIA.RO

Pavel Sîrbu - „Pelerin la Locurile Sfinte”
PAGINA 12

JURNAL ARĂDEAN

Elevii sunt aşteptaţi la două târguri educaţionale
PAGINA 5

MARŢI
3 MAI 2011
ANUL XXIII, NR. 6307
16 PAGINI - 1,2 LEI

22° Temperaturile se vor situa între 8 şi 22 grade. Vântul va sufla cu 14 km/h

DIMINEAŢA | AMIAZA | SEARA

Scrisori de la cititori FOTO:JA

Jurnal arădean, în dialog cu cititorii

ARAD. Jurnal arădean răspunde cititorilor săi. Venite prin poştă, telefonic sau prin e-mail, întrebările, sesizările, nemulţumirile sau frământările arădenilor şi-au găsit loc într-o pagină specială, dedicată cititorilor. Pentru că Jurnal arădean pune preţ pe opiniile dumneavoastră! /P.11

Încă patru ani pentru Fizidean

ARAD. Fizidean Ioan Vivi a primit, ieri, încă patru ani de închisoare. Fizidean a fost condamnat într-un alt dosar instrumentat de procurorii DIICOT Arad pentru şantaj, cămătărie şi lipsire de libertate. În acelaşi dosar, mai sunt judecaţi şi Moldovan, Răchită, Arba şi Şuteu. /P.8

Astra Vagoane e în insolvenţă FOTO:JA

Au rămas fără salarii!

ARAD. Angajaţii Astra Vagoane Arad sunt în imposibilitatea de a-şi primi banii, întrucât compania aflată în plin proces de insolvenţă nu a mai făcut încasări. /P.5

COMERCIAL

Evoluţia investiţiilor în centrele comerciale.

Grafica: Jurnal arădean

11093
9 771220 748027

Droguri şi alcool în şcoli

Centrul de Prevenire Antidrog Arad spune că numărul elevilor care beau şi se droghează este tot mai mare.

ARAD. 547 de elevi din clasele a XI-a şi a XII-a au participat la un sondaj efectuat de Centrul de Prevenire, Evaluare şi Consiliere Antidrog Arad (CPECA). Iar rezultatele studiului arată că drogurile, tutunul şi alcoolul nu sunt deloc nişte necunoscute pentru elevii arădeni. Potrivit chestionarelor completate de şcolari, aproape 10 la sută dintre elevi au încercat droguri, unii recunoscând că folosesc destul de des narcoticele. Cel mai frecvent drog luat de şcolari este canabisul, 3,6 la sută dintre respondenţi spunând că au fumat „iarbă” cel puţin o dată, în timp ce 2,3 la sută dintre elevi spun că folosesc canabisul în mod repetat. Îngrijorător este faptul că pe locul doi în ceea ce priveşte consumul printre liceeni se găseşte cocaina, unul dintre drogurile de mare risc. 1,3 la sută dintre şcolari susţin că au prizat cel puţin o dată cocaină.

Alte droguri luate de elevi şi specificate în chestionare sunt ciupercile halucinogene, ketamina, ecstasy şi heroină. În ceea ce priveşte tutunul, 60 la sută dintre elevi spun că au fumat cel puţin o dată, iar 10 la sută sunt dependenţi, fumând mai mult de 10 ţigări pe zi. Situaţia cea mai gravă pare a fi, însă, în privinţa consumului de alcool. Nu mai puţin de 77 la sută dintre elevii de liceu au recunoscut că au băut, iar pentru 23 la sută dintre ei consumul de alcool este deja un obicei, în timp ce 18 la sută dintre respondenţi spun că au băut doar o dată sau de două ori. Alte 2,3 procente din totalul răspunsurilor scot la iveală faptul că elevii au încercat şi alcool în combinaţie cu medicamente. /P.3

BUCURIE

Vestea morţii lui Bin Laden i-a bucurat teribil pe americani

Mii de americani s-au adunat ieri în Times Square, New York, pentru a sărbători moartea celui ce a fost declarat cel mai mare terorist al lumii, Osama Bin Laden. Liderul Al-Qaeda a fost ucis, ieri, de către forţele armate americane în cadrul unei operaţiuni din Pakistan. /P.7

FOTO: EPA

Marcaje mai rezistente? FOTO:JA

Marcaje mai puţin „simpatice”

ARAD. Sute de mii de euro plăteşte Primăria, din fondurile bugetului local, pentru efectuarea de marcaje rutiere pe şoselele din municipiu. Şi nu orice fel de marcaje, ci unele rezistente în timp. Informaţia a fost făcut publică de curând, deşi contractul de execuţie a lucrărilor a fost deja semnat în cursul lunii aprilie. /P.3

ANIMED vrea calul de pe YouTube

ARAD. Deşi sunt conştienţi că se poate crea un precedent la nivel naţional, membrii asociaţiei arădene de protecţie a animalelor sunt dispuşi să plătească pentru calul maltratat şi postat pe internet. /P.5

Nagy trebuie să-şi mobilizeze elevii şi la Oradea FOTO:JA

Utiştii nu au timp de respiro

ARAD. Nici nu s-au încheiat ecourile meciului cu CS Mioveni, căci UTA joacă deja, mâine, la Oradea, cu FC Bihor. Oaspeţii, nervoşi pe rezultat, au spus că elevii lui Nagy şi Stupar şi-au dat viaţa pe teren, iar la Oradea se vor da la o parte. /P.9

Fără pensionari în şcolile arădene

Niciuna din cererile pentru prelungirea activităţii peste vârsta de pensionare nu a fost acceptată de IŞJ.

ARAD. Niciun profesor, aflat deja la vârsta pensionării, nu va mai preda din toamnă în instituţiile de învăţământ arădene. Cele nouă cereri înaintate Consiliului de Administraţie al Inspectoratului Şcolar General au fost refuzate. Fără îndoială, numărul lor a fost mai mare doar că au fost refuzate de către consiliile de administraţie ale şcolilor şi nu au mai ajuns pe masa inspectoratului şcolar. Principala cauză o constituie penuria de ore şi numărul mic de catedre ce vor fi scoase la titularizare. Potrivit metodologiei, „pot fi menţinute ca titulare în funcţia didactică peste vârsta standard de pensionare, numai dacă a fost asigurat numărul necesar de posturi didactice/catedre vacante corespunzătoare pentru soluţionarea restrângerilor de activitate”, se arată în document. **JA.M.A.**

Prof. univ. dr. Aurel Ardelean, rector al UVVG, reales vicepreşedinte al FEDE pentru al treilea mandat

(H-827886) /P.3

PREMIERĂ

Teatrul de Marionete prezintă mâine, 4 mai, de la ora 11, premiera spectacolului „Aladin şi lampa fermecată”, pus în scenă de Oana Leahu, care a declarat: „Acum patru ani, Radu Dinulescu mi-a propus să facem o serie de spectacole din povestirile din «O mie şi una de nopţi». Am reluat acum această producţie într-o altă cheie...” /P.4

FOTO: FAN

e-mail: info@universulverde.ro; www.universulverde.ro
Arad, Str. Pădurii nr. 24, (Piaţa Obor),
Tel: 0257 270 090, 0357 408 344, Fax: 0357 408 345

Universul Verde

- Realizăm şi întreţinem spaţii verzi
- Montăm gazon rulat
- Realizăm sisteme de irigaţie
- Punem la dispoziţie toată gama de arbori şi arbuşti ornamentali

(H-962777)

REMEMBER: 3 MAI

1469 S-a născut Niccolo Machiavelli, om de litere italian (d. 1527)

1616 A încetat din viaţă William Shakespeare, poet şi dramaturg englez (n. 1564)

1845 A murit Thomas Hood, poet englez (n. 1799)

1868 Prin „Pronunciamentul de la Blaj", adoptat în cadrul Conferinţei de la Blaj, românii din Transilvania au protestat împotriva alipirii Transilvaniei la Ungaria

1886 S-a născut Marcel Dupré, compozitor şi organist (d. 1971)

1902 S-a născut Alfred Kastler, fizician francez (d. 1984)

James Brown

1904 S-a născut Octavian Angheluţă, pictor român (d. 1978)

1920 S-a născut Alexandru Paşcanu, compozitor român

1933 S-a născut James Brown, cîntăreţ american (d. 2006)

AU PLECAT DINTRE NOI

Satmari Petru (1949), Nădrău Florea Carol (1940), Ghineţ Maria (1922), Szabo Martin (1940), Magyes Maria (1927), Dobra Nicolae (1931), Pascariu Vasile (1958), Galanici Dumitru (1940), Gyapjas Elisabeta (1935), Ciorca Florica Steluţa (1956), Faur Maria (1929), Lepădatu Gheorghe (1932), Sârbu Virgil (1942).

TELEFOANE UTILE

☎INFORMAŢII TELEFONICE: 118.932; ROBOT: 1958; ☎APEL UNIC DE URGENŢĂ (SALVARE, POLIŢIE, Pompieri): 112; ☎PRIMARIA MUNICIPIULUI ARAD: Program de relaţii cu publicul (camera 5) luni-vineri între orele 8-20. Tel.: 0257/284.744; tel. centrala: 0257/281.850; ☎S.C. E.ON GAZ ROMÂNIA - Sucursala Arad - Dispecerat şi intervenţie telefon:0357/403.321; ☎ DERANJAMENTE CURENT ELECTRIC: 0257/929; ☎INFORMAŢII CFR: 0257/231.777; ☎PROTECŢIA CONSUMATORULUI: B-dul Revoluţiei, nr. 50. Telefon: 0257/257.049; ☎GOSPODĂRIREA COMUNALĂ ARAD S.A.: 0257/270.352; 0729-009.033; 0257/270.352; ☎POLIŢIA DE FRONTIERĂ: 1959; ☎SC CET (Dispecerat şi intervenţie termoficare): 0357/412.244; 0257/ 231.367; 0357/412.233; ☎POLIŢIA LOCALĂ: 0257/939.

SUDOKU

REGULI: În fiecare bloc sunt câteva cifre între 1 şi 9, stabilite dinainte. Acestea trebuie completate cu cifrele lipsă, în aşa fel încât fiecare număr să figureze o singură dată. De asemenea, cifrele de la 1 la 9 trebuie să figureze o singură dată atât pe rândurile orizontale cât şi pe coloanele verticale ale celor nouă blocuri luate împreună.

ÎNCEPĂTORI

	6			9		1	8	5
5	4	7		6				
	1		2	5	3		4	
		8		7		2	5	
1	7	5	3		2			
		3		4				
2			6			5	9	
7			5			4	3	6
9							1	

AVANSAŢI

		5	9	7				
9							4	7
8					1		2	
5					2	7		
2			5		9			6
		1	3					8
	5		7					2
7	8							1
				1	5	6		

Soluţiile jocurilor din numărul precedent:

ÎNCEPĂTORI

4	6	1	2	7	5	3	9	8
9	5	3	6	8	4	2	1	7
7	8	2	3	9	1	4	5	6
1	9	8	7	6	3	5	2	4
3	7	4	8	5	2	9	6	1
6	2	5	1	4	9	8	7	3
5	1	7	4	2	8	6	3	9
8	3	9	5	1	6	7	4	2
2	4	6	9	3	7	1	8	5

AVANSAŢI

3	6	7	8	4	2	1	5	9
5	4	9	7	6	1	3	8	2
1	2	8	3	5	9	4	6	7
4	9	6	5	1	8	2	7	3
2	7	5	4	3	6	8	9	1
8	3	1	2	9	7	5	4	6
7	1	2	6	8	5	9	3	4
6	8	4	9	2	3	7	1	5
9	5	3	1	7	4	6	2	8

UNDE MERGEM în Arad

CINEMA

DACIA „Periferic" (România), orele 14; 17; 20.

CINEMA CITY

Apă pentru elefanţi, orele 13:50, 16:20, 19:00, 21:30

Avocatul din limuzină, ora 17:20

Colega de cameră, orele 17:30, 21:40

Concediu de la căsnicie, orele 13:20, 15:30, 17:40, 20:10, 22:20

Naşa, orele 14:20, 16:30, 18:40, 20:50

Nevastă de împrumut, orele 13:20, 17:50

Paul. Un extraterestru fugit de-acasă, orele 13:10, 15:20, 19:30

Rio 3D – dublat, orele 13:10, 15:10, 17:10

Rio 3D – subtitrat, orele 14:30, 16:30, 18:30, 19:10, 21:10

Scream 4: Coşmarul continuă, orele 20:20, 22:30

Scufiţa Roşie, ora 15:40

Transfer de identitate, orele 19:50, 21:50

Uniunea animalelor 3D, orele 13:00, 15:00

TEATRU

„Codrii" de D. Mamet. Regia – Alexandru Berceanu; Decorul – Doru Păcurar

Costumele – Oana Văran (sâmbătă, 7 mai, ora 19, sala Studio)

„Tartuffe" de Moliere. Regia – Dan Vasile; Decorul – Laurian Popa; Costumele – Luminiţa Penişoară (duminică, 8 mai, ora 19, sala mare)

EXPOZIŢII

GALERIILE DE ARTĂ „DELTA": „Târg de artă, Arad 2011" (9-17)

GALERIA DE ARTĂ „ALFA" (B-dul Revoluţiei, nr. 90): „Târg de artă, Arad 2011" (9-17)

SALA CLIO (str. Horea, nr. 8): Salonul Internaţional de Fotografie Turistică AR-TUR 2011 - ediţia a III-a (9-17)

LIBRĂRIILE CĂRTUREŞTI: Expoziţie de pictură a artistului Dan Merişca

COMPLEXUL MUZEAL ARAD (Palatul Cultural, Piaţa G. Enescu 1): Expoziţie de reptile vii, deschisă în cadrul Secţiei Ştiinţele Naturii (orele 9-17)

MUZEUL DE ARTĂ ARAD (str. Gh. Popa 2-4, et. II - Sala Ovidiu Maitec): Expoziţia de pictură „Memoria absidei/ Recontruirea absidei", dedicată pictorului Marin Gherasim. (9-17).

PIEŢE/TÂRGURI

Astăzi este zi de piaţă la Sebiş, Almaş, Apateu, Semlac, Sântana, Şilindia, Vârfurile. Târguri săptămânale se desfăşoară astăzi la Chişineu-Criş, Almaş, Şilindia şi Vârfurile.

HOROSCOP

BERBECUL (III.21.-IV.20.)

Dimineaţa primiţi un ajutor financiar nesperat şi reuşiţi să începeţi o activitate laborioasă. Vă recomandăm să vă abţineţi de la speculaţii.

GEMENII (V.21.-VI.21.)

Este foarte posibil să faceţi un pas important în viaţă. Rudele şi prietenii vă susţin. Dacă nu staţi prea bine cu banii, nu vă faceţi griji!

LEUL (VII.23.-VIII.23.)

Este un moment bun pentru a începe o investiţie. Deşi riscurile sunt destul de mari, sunteţi optimist, pentru că vă bucuraţi de sprijinul partenerului.

BALANŢA (IX.24.-X.23.)

Aveţi ocazia să rezolvaţi problemele financiare acumulate în ultima perioadă. S-ar putea să vi se propună asocierea într-o afacere.

SĂGETĂTORUL (XI.23.-XII.21.)

Sunteţi decis să vă ocupaţi de probleme ale căminului. Un bărbat mai în vârstă vă oferă ajutorul, dar încearcă să vă convingă că nu faceţi bine.

VĂRSĂTORUL (I.21.-II.20.)

O afacere demarată de curând începe să vă aducă beneficii serioase. Vă recomandăm să evitaţi speculaţiile şi acţiunile la limita legii, ca să nu intraţi în conflict cu autorităţile.

TAURUL (IV.21.-V.20.)

O persoană pe care o cunoaşteţi întâmplător vă dezvăluie câteva din secretele sale de afaceri şi vă stimulează să porniţi o mică afacere.

RACUL (VI.22.-VII.22.)

Sunteţi hotărât să începeţi o viaţă nouă şi să intraţi afaceri. Nu este exclus ca după-amiază să găsiţi formula optimă pentru a începe.

FECIOARA (VIII.24.-IX.23.)

Sunteţi într-o formă excelentă şi puteţi avea succes în afaceri, în călătorii şi pe plan sentimental. Cu sănătatea şi cu moralul staţi foarte bine.

SCORPIONUL (X.24.-XI.22.)

Sunteţi în formă şi este momentul să începeţi noi activităţi în cămin. Partenerul de viaţă vă sprijină, iar o rudă mai în vârstă este dispusă să vă ajute financiar.

CAPRICORNUL (XII.22.-I.20.)

Se pare că sunteţi preocupat de un schimb de locuinţe sau doriţi să cumpăraţi o casă. Vă sfătuim să nu vă grăbiţi, pentru a evita orice reproşuri.

PEŞTII (II.21.-III.20.)

Sunteţi creativ, calităţi pe care ar fi bine să le folosiţi pentru a porni o afacere. În cazul în care nu vă ajung banii, vă sfătuim să cereţi un împrumut de la o rudă.

„Jurnal arădean" vă ascultă

Între orele 11 - 13, la telefonul 0257.280943, redactorul nostru vă stă la dispoziţie.

ARAD. Aurelia Dărăban, din Arad, a trăit un moment neplăcut în Piaţa Mihai Viteazu. Dumneaei susţine că a pierdut un port-chei, cu trei chei mai speciale (nu exclude posibilitatea să îi fi fost sustrase din geantă, hoţul crezând, probabil, că e un portmoneu) şi îl roagă pe cel care le-a găsit să sune la tel. 0257.233355 sau 0752.924737. Promite recompensă celui care va aduce cheile.

Mihai D., Arad. Pentru a vă clarifica posibilităţile dumneavoastră de pensionare anticipată, vă sugerăm să faceţi o vizită la Casa Judeţeană de Pensii, situată pe strada Voluntarilor, la numărul 2A, lângă OMV, vizavi de Kaufland. Sau puteţi recurge la unul dintre telefoanele 0257. 281 345 ori 0257. 281 320.

Ignat I., din Aradul Nou, este nemulţumit de absenţa validatoarelor de bilete de pe unele autobuze care circulă pe traseul Gara Aradul Nou - Piaţa Romană.

Din această cauză, călătorii sunt nevoiţi să composteze două bilete, dacă vor să ajungă la Podgoria sau la UTA.

JA-T.M.

CURS VALUTAR

DENUMIREA VALUTEI	BNR	BCR		BRD		San Paolo Bank		Banca Românească		MKB Nextbank		Alpha Bank		Casa de schimb LUXOR	
		C	V	C	V	C	V	C	V	C	V	C	V	C	V
Euro	4,08	4,02	4,12	4,00	4,15	4,04	4,10	4,06	4,11	4,04	4,12	4,04	4,12	4,06	4,11
Dolar SUA	2,75	2,68	2,82	2,69	2,81	2,73	2,78	2,73	2,77	2,70	2,81	2,71	2,80	2,83	2,88
Forint	0,154	0,0148	0,0160	0,0143	0,0160	0,0145	0,0165	-	-	-	-	-	-	0,0153	0,0156
Gram aur	135														

Vremea

Marţi, 3 mai

www.aradon.ro

13° Temperatura va fi între 10-13 grade.Vântul va sufla cu 14 km/h, dinspre SSE

LA ORA 6

16° Temperatura va fi între 14-16 grade. Vântul va sufla cu 8 km/h, dinspre SSE

LA ORA 18

ZIUA PRECEDENTĂ

Arad	18°C	Umiditate:	82%
Lipova	18°C	Presiune:	757mmHG
Chişineu- Criş	18°C	Precipitaţii:	20 %
Săvârşin	18°C	Vânt:	10 km/h
Sebiş	18°C	Direcţie vânt:	NE

AZI

Temperaturile se vor situa între 8 şi 22 grade. Vântul va sufla cu 14 km/h, dinspre SSE

SOARELE

Răsare: 06:20

Apune: 20:44

FAZELE LUNII

03. 04. | 11. 04. | 18. 04. | 25. 04.

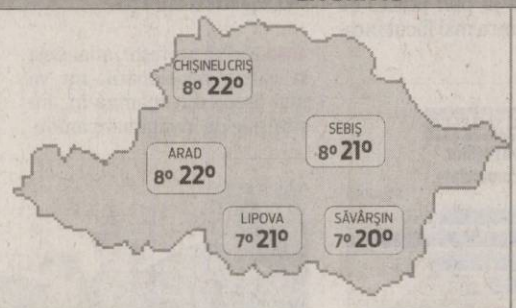

MARŢI	MIERCURI	JOI	VINERI
8° 22°	6° 17°	6° 14°	6° 14°
parţial noros	ploaie	înnorat	parţial noros

CALENDAR

Biserica ortodoxă: Sfinţii Mc.Timotei şi Mavra, soţia sa; Sf.Mc.Diodor si Rodopian diaconul

Biserica greco-catolică: Sf. m. Timotei şi Maura.

Biserica romano-catolică: SS. Filip şi Iacob, ap.

PROGNOZĂ PENTRU TREI ZILE

Temperaturile minime vor fi cuprinse între 6 şi 8 grade, iar cele maxime între 14 şi 22 grade.

Temp.minime: 6 la 8° C

Temp.maxime: 14 la 22° C

JURNAL ARĂDEAN

Str. Poetului nr. 1C, Arad

Auditat de BRAT

Reclamaţii difuzare: 0257/ 228586

Director editor: Mircea Ţîşcă (8471)
Secretariat: 0257.281802 (centrala), fax - 0257.280655
Şef departament difuzare: Carmen Csordas
Marea publicitate: 0257.280904 (int. 8488); Mica publicitate: 0257.210775
Tiparul executat la: SC Inform Media SRL, Calea Torontalului, DN 6, km 5,7, Timişoara

Redactor şef: Adriana Barbu (8410) Responsabil de număr: Tristan Mihuţa
Secretar general de redacţie: Gabriela Groza (8417) **Departamente: Eveniment:** Simona Butaru (8412), Monica Ardelean (8446), Alin Gherasim, **Politic:** Tristan Mihuţa (8431), Simion Todoca (8425); **Economic:** Andreea Pintea (8419), Margareta Szegö (8435); **Cultură, Învăţământ:** Vasile Filip (8428); **Social:** Diana Duţu (8429); **Sport:** Daniel Scridon (8427), Adrian Hărţău (8433), Leo Sfăra (8434);
Tehnoredactare: Ghizela Şerban, Ramona Vidulescu
REDACŢIE : tel. 0257.281802 (centrala); fax 0257.280655 (int. 8490), 0257.281797 (int.8489); e-mail:redactia.jurnalaradean@informmedia. ro, adevaruldearad@informmedia.ro, publicitate.jurnalaradean@informmedia.ro, publicitate.adevarul@informmedia.ro

A fost prins Ioan Feneşan, vameşul arădean fugar

ARAD. Vameşul arădean Mihnea Ioan Feneşan, şef de tură la Stamora Moravița, a fost prins, anunță pressalert.ro. Se pare că acesta a fost prins în urma unei acțiuni organizate de trupele speciale de intervenție ale Poliției din Austria, fiind capturat într-o locuință din zona Linz. Surse oficiale, dar care au dorit să își păstreze anonimatul, susțin că operațiunea s-a desfășurat în data de 28 aprilie, iar, câteva ore mai târziu, soția lui a încercat să părăsească țara prin Nădlac, dar polițiștii de frontieră au confiscat suma de 11.000 de euro pe care femeia o avea asupra ei. Mihnea Feneșan a dispărut de acasă cu câteva ore înaintea descinderilor de amploare de la vămile aflate la granița cu Serbia. Acesta, împreună cu un alt vameș arădean, a primit în luna februarie mandat de arestare în lipsă. Cel din urmă s-a predat, însă, în data de 23 februarie. **JA-A.G.**

Premiile de fidelitate Jurnal arădean

ARAD. Abonații ziarului Jurnal arădean pe luna mai2011 sunt rugați să completeze cu litere de tipar talonul alăturat, să-l introducă într-un plic și să-l expedieze până la data de 25 mai a.c., pe adresa: Redacția Jurnal arădean, str. Poetului nr. 1 C Arad, sau să-l depună personal în urnele ziarului, amplasate pe B-dul Revoluției nr. 81, biroul Mica Publicitate, respectiv la sediul din strada Poetului nr. 1C. Pe plic, abonații sunt rugați să facă mențiunea „Pentru premiile de fidelitate". Taloanele primite vor participa, în data de 24 februarie 2011, la tragerea la sorți în cadrul căreia vor fi oferite abonaților zece premii de fidelitate, în valoare de 150 lei fiecare. Lista abonaților câștigători va fi publicată în ziarul nostru din 27 mai 2011, iar premiile vor fi ridicate în 30 mai a.c., ora 11.00, de la sediul redacției, strada Poetului nr. 1C, pe baza buletinului/cărții de identitate și a chitanței abonament.

Atenţie: în plic va fi introdus doar talonul alăturat, chitanţele - abonament rămânând la abonaţi.

TALON PENTRU LUNA MAI

JURNAL ARĂDEAN

NUME: .....

PRENUME: .....

ADRESĂ .....

NR. TELEFON .....

SERIA SI NR. CHITANŢEI ABONAMENT:

.....

Droguri şi alcool în şcolile din Arad

Centrul de Prevenire Antidrog Arad spune că numărul elevilor care beau şi se droghează este tot mai mare.

Tot mai mulţi elevi cad pradă viciilor FOTO: FAN

ARAD. CPECA anunță că desfășoară mai multe campanii de prevenire a consumului de droguri în rândul tinerilor, ultima dintre acestea fiind „Alternative - în comunitatea ta drogurile nu își au locul". „Vom implementa activități de prevenire a consumului de substanțe noi cu efecte psihoactive. Campania este inițiată de Direcția de Dezvoltare și Asistență Comunitară Arad și constă în formarea unei rețele de educatori care vor desfășura activități de prevenire a consumului de droguri, în special a celor etnobotanice", ne-a anunțat Florin Bîșcă. Un alt proiect care vizează prevenirea consumului de droguri este „Fred goes net" care a fost derulat cu succes și în alte țări occidentale. „Vom încerca să realizăm intervenții timpurii asupra tinerilor care au fost notificați pentru consumul de droguri cu scopul de a reduce riscul de a deveni dependenți. Va fi vorba despre un interviu inițial și un curs care presupune opt ore de intervenție. Participarea poate fi voluntară, poate fi inițiată legal sau ca urmare a presiunii grupului de egali. Pentru început, la acest proiect și-au anunțat implicarea 12 licee din municipiu", a mai adăugat șeful centrului de prevenire din Arad. **A-A.G.**

Marcaje mai puţin „simpatice"

Primăria plăteşte 190.000 euro pe marcaje rutiere rezistente un an şi jumătate.

Promit că marcajele vor fi mai rezistente FOTO: JA

ARAD. Sute de mii de euro plătește Primăria Arad pentru efectuarea de marcaje rutiere pe șoselele din municipiu. Și nu orice fel de marcaje, ci unele rezistente în timp. Informația a fost făcut publică de curând, deși contractul a fost semnat de reprezentanții Primăriei cu firma de la care s-a contractat execuția lucrării pe 21 aprilie. Municipalitatea a organizat o licitație pentru desemnarea firmei care să se ocupe de „Lucrări de întreținere marcaje rutiere în Municipiul Arad".

Contractul a provocat un real interes din partea firmelor spcializate, deoarece suma pusă la dispoziție de Primărie nu era una de neglijat: 806.451,61 lei!

Nu mai puțin de patru firme s-au bătut în oferte. Acest fapt nu a dus, însă, la reducerea sumei. Licitația a fost adjudecată firmei FIN Trans SRL, din Arad, la aceeași valoare pe care o estimaseră de la bun început specialiștii Primăriei - echivalentul a 190.425 euro.

Culori şi butoni reflectorizanţi

Pe lista marcajelor pe care firma le va realiza se regăsesc lucrări de marcaje cu vopsea pe bază de rășini acrilice de culoare albă, albastră, galbenă și neagră. Conform calculelor, marcajele cu vopsea acrilică se vor executa pe o suprafață de peste 32.000 de metri pătrați. Acestora li se adaugă și lucrări de montare de butoni reflectorizanți. Primăria are în vedere montarea în asfalt a 500 de butoni reflectorizanți.

UN AN ŞI JUMĂTATE!

Un lucru demn de menționat (și de urmărit): în caietul de sarcini s-a strecurat o cerință extrem de importantă. Ani la rând ne-am obișnuit cu „proprietatea" marcajelor rutiere de a deveni invizibile după trecerea iernii, mulți dintre arădeni glumind că au fost făcute cu „vopsea simpatică". Acum, Primăria cere, în documentație, o perioadă de garanție de bună execuție de minimum 18 luni!

SIMONA BUTARU
simona.butaru@informmedia.ro

Prof. univ. dr. Aurel Ardelean, rector al UVVG, reales vicepreşedinte al FEDE pentru al treilea mandat

Prof. univ. dr. Aurel Ardelean (dreapta) alături de ministrul educației Daniel Petru Funeriu (mijloc) și prof. dr. Edouard Jagodnik, președinte FEDE, cu ocaziei vizitei la București

Prof. univ. dr. Aurel Ardelean, rector al Universității de Vest „Vasile Goldiș", a participat, în perioada 27-29 aprilie, la Adunarea Generală a Federației Europene a Școlilor (FEDE), care s-a desfășurat în Marrakech (Maroc). La lucrări au participat reprezentanți ai oficialităților franceze, marocane, rectori și delegați ai universităților din Europa și alte țări membre FEDE.

Întrunirea a fost prezidată de prof. dr. Edouard Jagodnik, președintele FEDE, care și-a prezentat raportul de activitate pe ultimii patru ani, după care a urmat alegerea Comitetului și Consiliului Executiv FEDE. Prof. univ. dr. Aurel Ardelean, rector al Universității de Vest „Vasile Goldiș" a fost reales, pentru al treilea mandat, vicepreședinte al FEDE, până în anul 2015. Universitatea de Vest „Vasile Goldiș" este membră FEDE din anul 1992, iar prof. univ. dr. Aurel Ardelean este reprezentantul Federației pentru învățământul superior din Europa Centrală și de Est.

În cadrul workshop-urilor au fost abordate proiectele educaționale dezvoltate de FEDE și FEDUCA, precum și ateliere care au vizat introducerea testelor EUBAT (Teste Europene Bisiness Administration), prin care se certifică cunoștințele cursanților în domeniul integrării europene. Un atelier special a fost dedicat particularităților aderării școlilor din spațiul marocan la FEDE.

Membrii FEDE au discutat și asupra specializărilor e-learning realizate prin FEDUCA ONLINE și software-ul CORNEILLE, care este un instrument de gestionare a ofertei educaționale dedicate centrelor de formare profesională. De asemenea, a fost prezentat un raport de activitate privind mobilitățile studențești desfășurate în anul 2010, precum și înființarea Asociației Absolvenților FEDE. În ceea ce privește acțiunile de viitor, Asociația Absolvenților din cadrul FEDE (ADEFEDE) își propune să dezvolte o rețea de profesioniști pentru a încuraja schimburile între absolvenții și studenții FEDE la nivel internațional.

Federația Școlilor Europene (FEDE) este un organism participativ pe lângă Consiliul Europei, care cuprinde peste 530 de școli membre FEDE, alături de importante instituții universitare din Franța, Germania, Spania, Elveția, Norvegia. Misiunea FEDE este dezvoltarea mobilității cadrelor didactice și a studenților în cadrul unei rețele europene de universități, proiecte de cercetare comună, recunoașterea reciprocă a creditelor transferabile, precum și schimbul de experiență și bune practici privind tendințele învățământului european în sec. XXI.

Amintim faptul că prof. univ. dr. Aurel Ardelean, rector al UVVG împreună că prof. dr. Edouard Jagodnik, președinte al FEDE, au avut o întrevedere, anul trecut, cu ministrul educației Daniel Petru Funeriu în cadrul căreia au fost analizate aspecte comune ale evoluției învățământului privat. În urma întâlnirii, președintele FEDE, prof. dr. Edouard Jagodnik l-a asigurat pe ministrul Daniel Petru Funeriu de susținerea sa în proiectele pe care le va iniția în domeniul educației și cercetării.

(H-827886) **Biroul de presă al UVVG**
Daniel Albu

Poșta din Micălaca, în clădire nouă FOTO: A.G.

S-a mutat Poşta din Micălaca

ARAD. Oficiul Poștal Arad 7 s-a mutat din strada Voinicilor F.N. într-o locație nouă, pe strada Voinicilor, bloc 246, apartament 17, la parter. Oficiul Județean Rețea Poștală Arad anunță că și activitatea de vamă de la Oficiul Arad 11 se mută în noul sediu al Oficiului Poștal 7. Programul de funcționare al oficiului va fi de luni până vineri, între orele 7 și 19. În ceea ce privește programul activității de vamă, acesta se va desfășura miercurea și vinerea, între orele 9 și 15, anunță Dan Cancel, directorul Oficiului Județean Rețea Poștală Arad.

Tratamente LASER şi IPL Cutera
NOU
Informaţii la 0742 286 458
epilare definitivă inclusiv pe piele bronzată · corecţie riduri fine
cicatrici post-acnee · eliminarea vaselor sanguine „sparte"
îndepărtarea petelor maronii cauzate de soare şi sarcină
Prof. Dr. Tiberiu Bratu
Medic primar chirurgie plastică
Preşedintele Societăţii Române de Chirurgie Estetică
Dr. Micluţa Dan
Medic specialist chirurgie plastică
Brol medical center
Timişoara
www.brol.ro
Art Body Clinique CHIRURGIE ESTETICĂ
www.artbodyclinique.ro
0256 221 009
0722 356 238
Mărirea sânilor cu proteze de silicon
Lifting-ul (ridicarea) şi micşorarea sânilor
Lipoaspiraţie, abdominoplastie
Lifting facial, corecţia nasului
Arad
0357 423 990
0722 306 396

Laser System
Centru medical
www.lasersystem.ro
Măriri de sâni
Micşorări de sâni
Lipoaspiraţie
Dr. Micluţa Dan
Medic specialist chirurgie plastică şi estetică
Medic specialist chirurgie generală
Art Body Clinique CHIRURGIE ESTETICĂ
www.artbodyclinique.ro
(H-884327)
Tel. 0257.213. 211
Tel. 0722.306.396

„Aladin şi lampa fermecată”

Miercuri, 4 mai, de la ora 11, o nouă premieră pe scena Teatrului de Marionete Arad.

Regizoarea Oana Leahu FOTO:FAN

ARAD. Teatrul de Marionete Arad vă invită mâine la premieră. Este vorba despre „Aladin şi lampa fermecată”, un spectacol pus în scenă de Oana Leahu şi avându-i în distribuţie pe Nuţi şi Sorin Dorobanţu, pe Izabela şi Mircea Moş şi pe Cristian Bordaş.

Spectacolul „Aladin şi lampa fermecată” a mai fost montat la Arad, în 2007, cu o altă distribuţie şi într-o altă cheie. Producţia a fost reluată, de această dată la fire scurte şi având doar cinci actori, faţă de cei zece care au jucat în prima variantă. „Aladin şi lampa fermecată” încearcă să redea prin muzică, costume, poveste şi aromă de cafea atmosfera fascinantă din „O mie şi una de nopţi”. Facem precizarea că „Aladin şi lampa fermecată” este realizat în parteneriat cu Universitatea de Artă Teatrală din Târgu Mureş, şi că regizoarea Oana Leahu va fi prezentă la premieră. **JA-V.F.**

REŢETA ZILEI

Rulouri de pui cu spanac

INGREDIENTE: 8 bucăţi file piept de pui, 100 ml vin alb, 500 g spanac, sare, piper, 2-3 linguri susan, 1 ou, 2-3 linguri pesmet. **MOD DE PREPARARE:** Bucăţile de pui se piperează, se sărează, iar în mijlocul fiecărei bucăţi se pune o linguriţă de spanac gata fiert şi tocat fin. Se rulează fileurile şi se prind cu câte o scobitoare. Separat, se amestecă seminţele de susan cu pesmet. Se iau pe rând rulouri şi se dau prin oul bătut, iar apoi prin amestecul de susan şi pesmet. Se pun 4-5 linguri de ulei într-o tigaie, după care se pune vinul alb şi se lasă să se evapore. În uleiul încins se pun rulourile de pui şi se lasă să se prăjească bine circa 10 minute pe fiecare parte. Când sunt gata, se scot scobitorile. Se servesc alături de salată de crudităţi. Poftă bună!

Pentru mai multe REŢETE intră pe **www.culinar.ro**

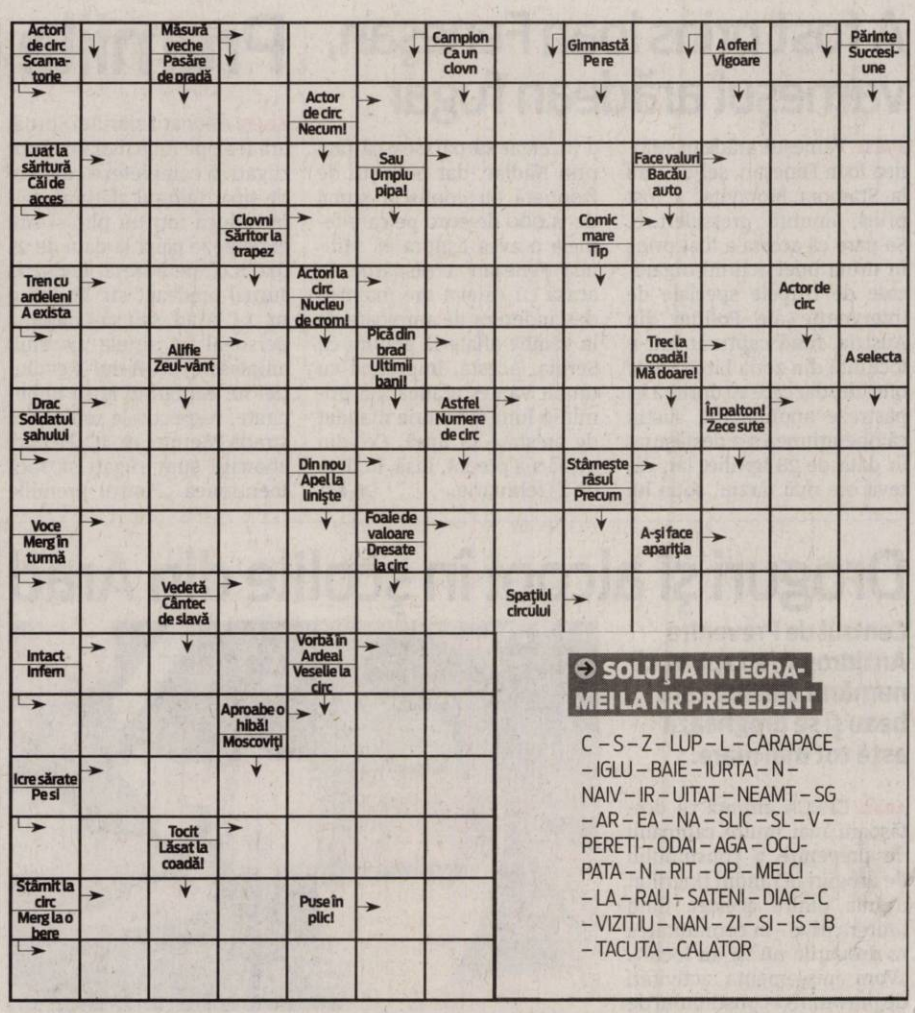

SOLUŢIA INTEGRAMEI LA NR PRECEDENT

C – S – Z – LUP – L – CARAPACE – IGLU – BAIE – IURTA – N – NAIV – IR – UITAT – NEAMT – SG – AR – EA – NA – SLIC – SL – V – PERETI – ODAI – AGA – OCUPATA – N – RIT – OP – MELCI – LA – RAU – SATENI – DIAC – C – VIZITIU – NAN – ZI – SI – IS – B – TACUTA – CALATOR

ÎNTRERUPERI DE CURENT

Miercuri, 4 mai 2011. În municipiul Arad, h 8.30-17.30: Str. Marnei, Orizont, Ulpiu, Ţichindeal, Alunului, Septimiu, Ulmului, Mircea Vodă, Nădejde, Trotuş, Aron Pumnul(p), Steagului, Zării, Frumoasa, Clopotului, Păcăţeanu, Paşcani, Nucului, Tulnic, Renaşterii, Frăţiei, Marginei, Păşunei(p), Dreptăţii(p), Zimbrului, Caransebeş, Gogol, Magheran, Crângului(p), Gutterbrunn(p), Bobocilor, Ioan Fătu, Emil Monţia, Vântului, Grozăveşti, Izvor, Magnoliei, Leandrului, Iederei, Fagului, Tribunul Corcheş, Hatman Arbore(p), Rândunicii(p), Duliu Zamfirescu(p), Victor Eftimiu(p), Ion Agârbiceanu(p), Ioan Minulescu(p), Vezuviu(p), SC Aproved Construct SA-Randunicii, Vezuviu -SC Ilie Service General Construction SRL, SC Alcover MG Arad SRL, SC Bat Petrol SA–Poetului, SC Cerealcom SA Arad-Gheorghe Lazăr şi 6 Vinători.; h 8.30-10.30 şi 14.30-16.30: str. Codrii Cosminului, Câmpul Liniştii(p), Graurilor, Greierilor, Dima, Golescu, Spătarul Preda, Negru Radu(p), Câmpurilor, Curcubeului(p), Spătaru Preda-SC Vitişan SRL, SC ICIM Arad SA, Extravilan-SC GLI GA SO SRL, Câmpul Liniştii-SC Transport International Constantin SRL, Petromservice SA Bucureşti Petromservice Vest Suc Arad–Poetului, Câmpurilor-SC Eufelisa International SRL, SC Rofa Textil Product SRL, SC Agricola Mihai Eminescu Gai Arad, SC Samoa SRL, SC Horaţiu Impex SRL, SC Stil Met & Co SRL, SC Kmikze Rap SRL, SC Led SRL, SC Forte SRL, SC Tepro Vest Holding SRL, SC Poieni Vidra SRL, SC Equimex SRL, SC Eufelisa International SRL, SC Aqua Vest SA, SC Magureanu Carwash SRL, SC Aro Stahl Product SRL, SC Darimex-Agroprodex SA-Cameliei. În judeţ: h 8.30-15.30: Măndruloc (p); h 9-17: Odvoş, Milova, Conop, Balastiera Milova, Gara Milova, Drumuri Naţionale Lipova, Restaurant KM 43, Relee Cosmote, Orange, TVR; h 8-17: Almaş, Dieci, Crocna, Moneasa(p).

CONCURSUL „CUVINTE NOROCOASE”

ABONAT: ❑ DA ❑ NU

JURNAL ARĂDEAN

COMPLETEAZĂ INTEGRAMELE DIN PERIOADA 3-16 MAI 2011 A.C. TRIMITE CELE 10 INTEGRAME (ÎNTR-UN SINGUR PLIC ŞI CU UN SINGUR TALON) PÂNĂ ÎN 25 MAI 2011, LA SEDIUL REDACŢIEI NOASTRE, STR. POETULUI NR. 1C SAU PE B-DUL REVOLUŢIEI NR. 81. POŢI CÂŞTIGA UN APARAT ELECTROCASNIC. EXTRAGEREA VA AVEA LOC ÎN 26 MAI A.C.

NUME: .....

ADRESĂ: .....

.....

TEL .....

E-MAIL: .....

Programe TV Marţi, 3 Mai

TVR 1

07.00 Telejurnal matinal. Sport (criptat) Meteo (I)
08.00 Telejurnal matinal. Sport (criptat) Meteo (II)
09.00 Dovadă de iubire. (s.)
09.55 Minunile lumii. (Marea Britanie, 2009)
10.00 Ne vedem la TVR. Prima parte (r.)
11.00 Ne vedem la TVR. Partea a doua (r.)
11.50 Oamenii Deltei
11.55 Eurovision 2011
12.00 TVR 55
12.40 Legendele palatului: concubina regelui. (r.)
13.20 Legendele palatului: concubina regelui. (r.)
14.00 Telejurnal
14.45 Festivalul Internaţional de Film „Bucureşti”
15.30 Rom european
16.00 Kronika
16.55 Oamenii Deltei
17.00 Perechea potrivită
18.00 Telejurnal
18.25 Legendele palatului: concubina regelui. (s.)
19.05 Legendele palatului: concubina regelui. (s.)
20.00 Telejurnal. Tema zilei
21.00 Cu ochii'n 4
21.30 Studio UEFA Champions League
21.40 Fotbal. UEFA Champions League - Semifinale. Retur. (21.45) F.C. Barcelona – Real Madrid
23.50 Studio UEFA Champions League. The UEFA Champions League – sau, mai simplu Liga Campionilor, Cupa Europeană – este o competiţie anuala de fotbal organizată de UEFA din 1955 incoace pentru cluburile fotbalistice de top din Europa
00.20 Perechea potrivită. (reluare)
01.20 Cu ochii'n 4. (r.)
01.45 Sport. (r.)
02.00 Revizie tehnică
06.00 Minunile lumii. (Marea Britanie, 2009)
06.10 Eurovision 2011

PRO TV

07.00 Ştirile Pro Tv. Ce se întâmplă, doctore? Omul care aduce cartea
10.00 Musafirul. Regie. Laurent Bouhnik (comedie, Franţa, 2007)
12.00 Tanar si nelinistit. (r.)
13.00 Ştirile Pro Tv
14.00 Confesiunile unei actriţe de la Hollywood. Regie. Tim Matheson (comedie, SUA, 2008)
16.00 Tânăr şi neliniştit. (s.) Cu zeci de premii, cu actori ce îşi trăiesc viaţa pe platourile de filmare, identificându-se cu personajele, cu căsătorii, divorţuri ca-n filmele care se respectă, cu controverse ce-i uimesc chiar şi pe cei mai mari admiratori, "Tânăr şi neliniştit" continuă să reprezinte un miracol, un univers care a cuprins şi a cucerit milioane de telespectatori.
17.00 Ştirile Pro Tv. Vremea
17.45 Happy Hour
19.00 Ştirile Pro Tv. Sport
20.30 Hotel pentru câţei. Regie. Thor Freudenthal (comedie, SUA, Germania 2009) Cu: Emma Roberts, Jake T. Austin, Don Cheadle, Johnny Simmons, Kyla Pratt
22.15 Moştenirea. Sport
23.30 Ştirile Pro Tv
00.00 The Mentalist - În mintea criminalului. (serial)
01.00 Hotel pentru câţei. (reluare)
02.30 Ştirile Pro Tv. (r.)
04.00 Moştenirea. (r.)
05.00 Apropo Tv. (r.)
06.00 Happy Hour. (r.) O oră de veselie cu muzică live, dans, poveşti de viaţă deosebite, interviuri cu cele mai mediatizate vedete ale momentului, informaţii în premieră, dar şi întâmplări impresionante care se vor petrece chiar în studio...

ANTENA 1

06.00 Observator
08.00 Matinal: 'Neatza
10.00 În gura presei. cu Mircea Badea
11.00 Air America. (serial, SUA 1998)
12.00 Vânătoarea de comori. (serial, SUA 1999) Cu: Tia Carrere, Lindy Booth, Christien Anholt
13.00 Observator
14.00 Atentat la libertate. (acţiune, SUA 1998) Cu: Michael Dudikoff, Felicity Waterman. Inca o data America trebuie sa se apere de teroristii arabi, care ameninta cu atacul rachetelor nucleare. In lupta este trimis Tom Dickson si echipa lui, cei mai buni soldati din fortele speciale americane, care au misiunea de a elimina teroristii.
16.00 Observator
17.00 News Magazine: Acces direct. cu Simona Gherghe
19.00 Observator. cu Andreea Berecleanu Sport
20.20 Game Show: Câştigi în 60 de secunde. cu Dan Negru
21.50 Narcisa sălbatică. (serial, Romania 2010)
23.00 Observator. cu Andrei Zaharescu Sport Meteo
23.45 Divertisment: Un Show Păcătos. cu Dan Capatos
01.00 Atentat la liberate. (reluare)
02.45 Air America. (r.)
03.30 News Magazine: Acces direct. (r.) "Acces Direct" este o emisiune axată pe actualitatea de zi cu zi, în care "vedetele" sunt oamenii obişnuiţi, cu problemele, bucuriile, grijile şi întâmplările lor ieşite din comun. Reporterii speciali aduc în atenţia telespectatorilor precum şi a publicului din platou cazuri impresionante de viaţă...

HBO

08.20 Pe platourile de filmare
08.50 Peck. Comedie, SUA, 2009. Cu: Keir Gilchrist, Brie Larson, Adam Arkin, Camryn Manheim, Kyle Kaplan
10.25 G-Force: Salvatorii planetei. Aventuri, SUA, 2009. Cu: Bill Nighy, Will Arnett, Zach Galifianakis, Kelli Garner, Tyler Patrick Jones
11.55 Zoolander. Comedie, SUA, 2001. Cu: Ben Stiller, Owen Wilson, Will Ferrell, Christine Taylor, Milla Jovovich
13.25 Numărul pe septembrie. Documentar, SUA, 2009.
14.55 Palatul lui Joe. Dramă, Marea Britanie, 2007. Cu: Michael Gambon, Danny Lee Wynter, Rupert Penry-Jones
16.50 Poveşti adevărate. Comedie, SUA, 1986. Cu: John Goodman
18.20 Deasupra tuturor. Animaţie, SUA, 2009.
20.00 Un cadou pentru ea. Comedie, Franţa, 2009. Cu: Alain Chabat, Mathilde Seigner, Fanny Ardant, Isabelle Nanty, Hélene Vincent
21.25 Din raiul meu. Aventuri, SUA, 2009. Cu: Mark Wahlberg, Rachel Weisz, Susan Sarandon, Stanley Tucci, Saoirse Ronan
23.40 True Blood. III Ep. 1 - Sânge rău Dramă, SUA, 2010.
00.35 True Blood. III Ep. 2 - Legături de familie Dramă, SUA, 2010.
01.35 Jurământ de răzbunare. Thriller, SUA, 2009. Cu: John Leguizamo, Harvey Keitel, Florencia Lozano, Diane Venora, Wanda De Jesus
03.05 Fii pe faţă şi raportează. Comedie, SUA, 2009. Cu: Seth Rogen

CULTURAL

08.00 Oul pătrat (r.) **08.30** Nocturne **09.30** Academia Română – prezentul continuu (r.) **10.00** Art@.ro (r.) **11.00** Secretele lui Madoff (r.) **12.00** Jurnalul cultural (r.) **12.30** Convinge-mă! (r.) **13.00** Concertele TVRC (r.) **14.05** Literatura de azi (r.) **15.00** Jurnalul cultural **15.15** Tichia de mărgăritar (r.) **15.45** Capodopere din Galeria de Artă Modernă Românească (r.) **16.15** Oamenii şi politica (d., Germania, 2011) **16.45** Identităţi **17.15** Nocturne (r.) **18.15** India fantomă – Gânduri dintr-o călătorie (d., Franţa, 1968) **19.15** Magazinul de litere **19.45** Concertele TVRC

AXN

08.00 NCIS. Anchetă militară I Poliţist, SUA, 2003. **09.00** Joan din Arcadia II Dramă, SUA, 2004. **10.00** Battlestar Galactica II SF, SUA, 2004. **11.00** Renovare extremă - în culise **12.00** NCIS. Anchetă militară I **13.00** Cabinet de avocatură V **14.00** Battlestar Galactica II **15.00** Joan din Arcadia II **16.00** Renovare extremă - în culise **17.00** NCIS. Anchetă militară I **18.00** Cabinet de avocatură V **19.00** Battlestar Galactica II **20.00** Renovare extremă - în culise **21.00** Domnii preferă proastele I **21.55** Zoom **22.00** Life Unexpected II **22.55** Zoom

B1

07.00 Ştirile B1TV in direct **10.00** B1, Viaţa e frumoasă! (matinal de lifestyle) **12.00** Ştirile B1TV in direct **12.30** Actual B1 **14.00** Ediţie de prânz (Silviu Sergiu) in direct **15.00** Ştirile B1TV in direct **16.00** X-Press. Cu Vlad Petreanu (in direct) **17.00** Ştirile B1TV in direct **18.00** Cancan TV cu Adrian Artene (in direct) **20.00** Ştirile B1TV (Sanda Nicola) in direct **21.00** Evenimentul zilei (Robert Turcescu si Ion Cristoiu) **23.00** Razii de noapte (late night show) **00.30** Cancan TV cu Adrian Artene (r.)

PRIMA TV

07.00 Ambitia fericirii – drama, Germania 2004 **09.30** Farsele lui Jugaru **10.00** Dragostea de la Clejani **11.15** Caminul de 5 stele (r.) **13.00** Timon si Pumbaa - desene animate **14.00** Intalnirea inimilor - telenovela, India **15.00** In lumea lui Jane Austen – mini serie, SUA **16.00** Cireasa de pe tort (r.) **17.00** Trasnitii (r.) **18.00** Focus 18 **19.00** Focus Sport **19.30** Iubiri secrete - telenovela **20.30** Cearta-n bucate - reality-show **21.30** Focus Monden **22.00** Batrani si nelinistiti **22.15** Trasnitii – sezon nou **23.00** Mondenii - sezon nou **23.30** Usuratica – comedie, SUA 2003

PROCINEMA

08.00 Echipa de urgenţă (r.) **09.00** Acasă în bucătărie (r.) **10.00** Happy Hour **11.30** Echipa de urgenţă (s.) **12.45** Teleshopping **13.00** Marea sufletelor (s.) **14.00** Emisiune in direct. Crime Time **15.00** Zoom in **10 15.15** La Bloc (r.) **16.30** Acasă în bucătărie **17.30** Zâmbete într-o pastilă (s.) **18.00** Doi bărbaţi şi jumătate (s.) (r.) **19.00** La Bloc (s.) **20.00** Big Shots (s.) **21.00** Doi bărbaţi şi jumătate (s.) **22.00** Nostradamus (acţiune, Canada/SUA, 2000) **00.00** Crime Time (r.) **01.00** Huff (ultimul episod) **02.00** Dreptatea - Momentul adevărului (istoric)

ANTENA 2

06.00 Nimic important! (r.) **08.30** Trăieste sănătos (r.) **10.00** Rai da' buni (r.) **12.00** In cautarea adevarului (r.) **13.30** Agentul VIP (r.) **15.30** Trăieste sănătos **17.00** In cautarea adevarului (documentar / SUA) **18.00** It's show time (emisiune realizată de Oana Mareş) **19.10** La tinta **19.30** Răi da' buni (emisiune realizată de Mihai Morar) **21.10** face 2 face cu Cosmina Păsărin **21.30** Agentul VIP **23.30** Nimic important! **00.30** Distractia pe vremea mea (r.) **01.30** It's show time (r.) **02.30** Nimic important! (r.)

ACASĂ

06.45 Esmeralda (r.) (s.) **07.45** Reţeta de ACASĂ (r.) **08.30** Cealaltă faţă a Analiei (s.) **10.00** Numai iubirea (s.) **12.45** Iubire şi onoare (r.) **13.45** Teleshopping **14.15** Clase 406 (s.) **15.15** Reţeta de ACASĂ **15.30** Esmeralda (s.) **16.30** Poveştiri adevărate - emisiune cu poveşti reale despre viaţă **17.30** Promisiunea (s.) **18.30** Suflet rătăcit (s.) **19.30** Teresa (s.) **20.30** Iubire şi onoare (s.) **21.30** Căutând-o pe Elisa (s.) **22.30** Poveştiri de noapte emisiune prezentată de Cabral şi Mircea Solcanu **23.30** Demon şi înger (s.) **00.30** Reţeta de ACASĂ (r.) **00.45** Clase 406 (s.) **01.45** Iubire şi onoare (r.)

CINEMAX

07.00 Tata în călătorie de afaceri **09.10** 71 de fragmente dintr-o cronologie a unui incident **10.50** Domnişoara Chambon **12.30** Zidul lui Adam Dramă, Canada, 2008. **14.05** Vântul prin sălcii Comedie, Marea Britanie, 1996. **15.30** Prima iubire Romantic, SUA, 2008. Cu: Martin Landau, Ellen Burstyn, Elizabeth Banks, Adam Scott **17.00** Candidatul din Manciuria **19.05** Max Manus **21.00** Tata în călătorie de afaceri **23.15** Alb-negru **00.55** Wendy şi Lucy **02.15** Pradă uşoară **03.50** Pradă uşoară 2 **05.20** Ultima călătorie

DIVA

07.10 Fiicele lui McLeod VII **08.10** Amy **09.10** Crimele din Midsomer: Nepotul magicianului **11.10** Amy **12.10** Farmece **13.10** Fetele Gilmore II. Adesea, lumea crede că Lorelai Gilmore, ambiţioasa directoare a hotelului Independence Inn şi încăpăţânata ei fiică adolescentă, Rory, sunt surori. **14.10** Viaţa ca o petrecere **16.00** Crimele din Midsomer: Zile de haos **18.00** Lege şi Ordine XI **19.00** Farmece **20.00** Fetele Gilmore II **21.00** Vedere de ansamblu **23.10** Confesiunile unei animatoare

ANTENA 3

06.00 Ştirile de dimineaţă cu Nadina Câmpean şi Marius Ioniţă **10.00** Previziunile zilei cu Sabina Iosub **11.00** Se întâmplă în România cu Maria Coman **12.00** Ştiri **13.00** Se întâmplă în România cu Maria Coman **14.00** Ştiri **15.00** Esenţial cu Alina Petrescu **17.00** 100 min cu Alessandra Stoicescu **18.45** La ordinea zilei cu Dana Grecu şi Radu Tudor **20.00** Ştirea zilei cu Gabriela Vrânceanu Firea **21.00** Subiectiv cu Răzvan Dumitrescu. Emisiunea se adresează tuturor românilor, va aborda problemele arzătoare ale acestora, va prezenta soluţii politice şi/sau economice. **21.45** Sinteza zilei

M1

06:50 Dimineaţa **10:00** Girofarul albastru (r.) **10:55** Living **13:01** Ştiri **13:30** Express Carpatin **14:00** Trecătoarea **14:30** Srpski Ekran **15:00** Unser Bildschirm **15:30** Universitatea cunoaşterii **16:25** Baza de cunoştinţe **16:55** Vecinii (s.) **17:30** Ştiri **17:55** Poftiţi la un ceai! **18:30** India (s.) **19:15** Secretele casei regale (s) **20:30** Ştiri **21:05** Dedicaţii **22:05** Seara **22:40** Soţiile Kennedy (s.) **24:05** Povestiri ascunse **24:40** Stiri

REDACŢIA NU ŞI ASUMĂ RESPONSABILITATEA PENTRU EVENTUALELE SCHIMBĂRI

DISCOVERY

10.00 Automobile americane **11.00** Meserii murdare **12.00** O pradă mortală **13.00** Vânătorii de mituri **14.00** Mega constructori **15.00** Cum se fabrică diverse lucruri? **16.00** Tehnici esenţiale de supravieţuire **17.00** Meserii murdare **18.00** O pradă mortală **19.00** Cum se fabrică diverse lucruri? Această serie ne arată cum se fabrică cele mai obişnuite şi mai prozaice lucruri. **20.00** Tehnici esenţiale de supravieţuire **21.00** Top Gear **22.00** Goana după aur **00.00** Paradisul pierdut **01.00** Top Gear

ACCENTE

Tristan Mihuţa

Băsescu şi USL îl vor pe Boc

În PD-L, spiritele s-au încins. Şi „temperatura" creşte, pe măsură ce ne apropiem de alegerile pentru conducerea partidului. Fierbere mare este mai cu seamă în gruparea Băsescu-Boc-Udrea. De acolo se aruncă vorbe grele înspre tabăra lui Vasile Blaga. Nu putem uita că Traian Băsescu l-a făcut „caporal", pe Blaga. Adică un ins mărunt, neînsemnat, incapabil pentru a conduce Partidul Democrat-Liberal. Iată însă că afurisenia nu s-a terminat. Acum, câteva zile, lui Vasile Blaga i s-a descoperit şi „vocaţia" de trădător, de ins dispus să facă pact cu diavolul, recte cu USL. „Avem nevoie de un lider care să nu facă blat cu Opoziţia şi teleopoziţia", glăsuia această amazoană a politicii româneşti, Elena Udrea. Iar Emil Boc, continuă pe aceeaşi undă tendenţioasă: „Sunt mândru că nu sunt susţinut de Victor Ponta"! Să fie Blaga un trădător, un blatist? Doar tâmpiţii ar putea crede aşa ceva. În primul rând, nu ar avea cu cine să facă „blat". Actuala Opoziţie, cu cele mai mari şanse de a câştiga alegerile viitoare, nu ar avea nicio intenţie de a se asocia cu PD-L, chiar dacă acesta l-ar avea pe Blaga în frunte. Mai mult, USL îl vrea pe Boc, pentru ca PD-L, pe care stă lipită imaginea sifonată şi murdară a preşedintelui Băsescu, să se prăbuşească şi mai adânc în hăurile uitării. Apoi, nici Vasile Blaga nu s-ar compromite, după ce a dobândit încrederea majorităţii membrilor de partid, ca să implice PD-L în înţelegeri care să-i umilească pe portocalii şi să discrediteze partidul. De aceea, trădarea nu e decât un şiretlic, o momeală aruncată de cei care vor ca ordonanţa Boc să rămână în continuare pentru a lustrui cizmele comandantului Băsescu. Dacă „gâsca" din jurul lui Boc este de-a dreptul isterizată, Vasile Blaga şi ai săi se străduiesc să răspundă cu decenţă, ceea ce spune mult, şi despre starea de spirit şi despre calitatea umană a grupului. „Sunt momente când oamenii care îşi fac datoria corect şi cinstit se uzează... Noi am avut un exemplu în 2000, când toate sondajele spuneau că dl. Roman nu va depăşi 3%. Sufleteşte, am mers cu domnia sa; a luat 2,4% şi partidul abia a intrat în Parlament. Sunt momente când trebuie să faci un pas lateral", răspunde Blaga, cu decenţă şi argumente, „agitaţilor" şi denigratorilor din jurul lui Boc. Oricum, alt stil la Blaga, nu?

> Trădarea nu e decât o momeală aruncată de cei care vor ca ordonanţa Boc să rămână în continuare pentru a lustrui cizmele comandantului

tristan.mihuta@informmedia.ro

Astra Vagoane Arad este în insolvenţă FOTO:JA

Au rămas fără salarii!

Insolvenţa companiei Astra Vagoane SA Arad i-a lăsat pe angajaţi cu ochii-n soare, aceştia neprimindu-şi salariile.

ARAD. Pentru că nu a făcut încasări, Astra Vagoane Arad nu a mai putut să îşi onoreze datoriile salariale faţă de angajaţi, iar aceştia din urmă trebuie să aştepte ca societatea să înceapă să încaseze bani. Procedura insolvenţei, declanşată la fabrica de vagoane marfă din Arad a făcut ca şi viaţa angajaţilor să fie din ce în ce mai grea.

„Suntem un grup de muncitori de la sector 1, din cadrul Astra Vagoane Arad. Problemele noastre sunt legate de întârzierile privind plata salariilor. Din data de 3 aprilie, nu am mai primit niciun leu şi nu ni se dau nici un fel de explicaţii. Avem şi noi credite, copii de crescut, facturi de plătit. Nu avem cum să ne descurcăm fără bani", ne-au relatat salariaţii.

PLANUL DE REORGANIZARE

Despre parcursul firmei deţinute de omul de afaceri din Timişoara, Cristian Burci, se ştie că procedura insolvenţei este în plină desfăşurare. „Pe data de 15 aprilie, a fost prezentat tabelul definitiv al creditorilor, iar acum, pe 15 mai, se va prezenta planul de reorganizare propus. Acest plan va urma să fie supus votului şi să fie prezentat judecătorului sindic", a mai punctat Vizental.

Salvarea încasărilor

De partea cealaltă, Rudolf Vizental, reprezentantul casei de insolvenţă ce se ocupă de situaţia Astra Vagoane SA, a punctat: „Atât timp cât nu sunt încasări, nu se pot face plăţi. Se ştie că plata salariilor este o prioritate şi se va face în mod automat în momentul în care vor exista încasări. Din păcate, dacă nu există bani nu se pot plăti nici salariile".

ANDREEA PINTEA
andreea.pintea@informmedia.ro

Şcolile se prezintă la târg

Din 4 până în 6 mai, la Expo Arad se desfăşoară „Târgul educaţiei" şi „Târgul Universitas".

ARAD. Şcolile arădene îşi pun pe tarabă oferta educaţională. Şi cu cât îşi vor prezenta mai bine produsele educaţionale cu atât sunt şanse mai mari ca elevii să le aleagă, iar un elev în plus înseamnă un ban în plus câştigat de şcoală. „Târgul educaţiei", a XI-a ediţie, organizat de Inspectoratul Şcolar Judeţean Arad şi Centrul Judeţean de Resurse şi de Asistenţă Educaţională Arad, va permite elevilor şi părinţilor să vadă care sunt ofertele fiecărei şcoli şi, în cunoştinţă de cauză, să decidă viitorul pas în educaţia copiilor.

PROGRAM

Târgurile vor fi deschise vizitatorilor miercuri, joi şi vineri, între orele 9-17, iar programul dimineţii include şi momentele artistice ale preşcolarilor şi şcolarilor.

Târgul Universitas

În paralel, Expo Arad Internaţional va organiza a VI-a ediţie a Târgului Universitas, adresat absolvenţilor de liceu şi ai celor de facultate.

Aşadar, o bogată ofertă a sistemului preuniversitar, universitar şi postuniversitar alături de cea a cluburilor sportive şi a celor de petrecere a timpului liber îi aşteaptă pe toţi cei interesaţi.

JA-M.A.

Şcolile s-au întrecut, în fiecare an, în creativitatea prezentării ofertelor FOTO:JA

Grădinarii de la Bambi FOTO:FAN

Porţi deschise la Grădiniţa „Bambi"

ARAD. În fiecare an, Grădiniţa Bambi îşi „deschide porţile" pentru vizitatorii ei.

Persoanele dornice de vizitarea grădiniţei şi de participarea la activităţile susţinute în fiecare grupă, sunt aşteptate marţi, 3 mai, între orele 10.00-12.00.

JA-V.F.

ANIMED vrea calul care apare bătut pe YouTube

ARAD. Asociaţia arădeană pentru protecţia animalelor, ANIMED, doreşte să achiziţioneze calul bătut ce se poate vedea într-un clip postat pe YouTube. Cei care ar putea să îi ajute să găsească animalul maltratat pot contacta ANIMED la numerele de telefon 0766.581.545 sau 0771.328.192. Video-ul prezintă un individ care râde în timp ce alte două persoane bat un cal căzut. Animalul, însă, nu mai are putere, fiind aproape leşinat.

Salvatorii

„Am fost contactat de Nancy Janes de la Romania Animal Rescue pentru a-i ajuta să găsească şi să cumpere calul cu banii primiţi de la ei. Animalul urmează să fie adoptat în Olanda, unde au ajuns şi cei doi cai salvaţi de noi în 2008. I-am trimis tipului un mesaj pe YouTube şi am şi sunat la un număr de telefon care mi s-a spus că ar fi al lui dar, nu am primit niciun răspuns", spune Claudiu Iosim, preşedintele ANIMED.

Altă soluţie

Cu toate că face tot ce îi stă în putinţă pentru a salva animalul maltratat, Claudiu Iosim nu este pe deplin convins că aceasta ar fi soluţia, existând riscul creării unui precedent periculos.

JA - M.S.

Vasile Blaga vine duminică la Arad

Secretarul general al PDL va fi prezent în municipiu în cadrul campaniei interne pentru alegerea preşedintelui.

Şi Blaga a fost primit, întotdeauna, bine la Arad FOTO:S.T.

ARAD. Conform programului de campanie internă, secretarul general al PDL, contracandidat al lui Emil Boc la alegeri, ar urma să fie prezent, duminică, la Arad. Preşedintele PDL Arad, Gheorghe Seculici, confirmă sosirea lui Blaga şi consideră că este ceva normal, în spiritul competiţiei democratice. „Dacă nu intervine nimic neprevăzut, dl. Vasile Blaga va fi prezent la Arad, aşa cum a fost programat. Chiar dacă eu susţin moţiunea lui Emil Boc, aşa cum am spus întotdeauna, votul delegaţilor nu este unul imperativ, iar Vasile Blaga are dreptul să încerce să câştige voturi, la fel cum face şi Boc, în campanie".

Fără atacuri directe

Referitor la derularea campaniei, întrebat ce părere are despre afirmaţiile Monicăi Macovei, cum că nu îl susţine pe Blaga pentru că este „amicul opoziţiei", Gheorghe Seculici spune că „Eu nu sunt adeptul atacurilor directe asupra colegilor de partid, chiar dacă este campanie. Să spui că Blaga ar fi amicul lui Voiculescu, Antonescu şi Ponta, pentru simplul fapt că aceştia nu îl critică, mi se pare o exagerare. Îi reamintesc doamnei Macovei că niciunul dintre cei pomeniţi mai sus nu au statutul de delegaţi la Convenţia Naţională a PDL, aşa că nu văd în ce mod ar putea să-l susţină pe Blaga, cum a afirmat domnia sa", a declarat Seculici.

> Nu sunt adeptul atacurilor directe la adresa colegilor
>
> GHEORGHE SECULICI

JA-S.T.

Caii arădeni au ajuns în Olanda FOTO:ANIMED

Pavel Ţica, admirând noua sală de sport din Beliu FOTO: A.B.D.

154 de locuri în tribunele Sălii de sport din Beliu

BELIU. Un deziderat mai vechi al mai marilor comunei Beliu s-a realizat de curând, după o serie de hopuri şi poticneli. Sala de sport multifuncţională cu 154 de locuri în tribune a fost inaugurată în aprilie la Beliu, după ce Compania naţională de investiţii a cheltuit pentru această lucrare peste trei milioane de lei. Sala de sport era pe lista de priorităţi a primarului Pavel Ţica, care ne-a declarat că, până acum, cei 580 de elevi nu aveau nicio sală unde să facă pregătirea sportivă. „Din 2003, suntem tot pe lista de aşteptare şi am tot aşteptat. Acum suntem foarte mulţumiţi. Sala de sport este folosită de elevi, iar după-masa poate fi închiriată de tinerii din comună, dar şi de cei din comunele învecinate. Avem de toate aici: vestiare, apă caldă, duşuri, iar sala poate fi folosită pentru handbal, baschet, tenis, volei etc.", ne-a declarat Pavel Ţica.

Sala de sport din Beliu poate fi închiriată cu 100 de lei pe oră. **JA-A.B.D.**

Super-preţ la curent şi căldură în Olari

Două investiţii ce vor fi realizate pe raza comunei vor aduce beneficii-bonus pentru locuitorii din Olari.

Primarul din Olari vorbeşte despre investiţiile din comună FOTO: A.B.D.

OLARI. O negociere care merită menţionată. Primăria comunei Olari pare să ştie cum să profite de pe seama investitorilor. O staţie de biogaz şi un parc fotovoltaic vor prinde contur pe raza comunei. Dincolo de beneficiile pe care orice investiţie le aduce bugetului unei comune, primarul de aici a obţinut şi câteva ... bonusuri. Ştefan Muscă, edilul comunei, ne-a destăinuit de curând faptul că Olariul va avea şi alte beneficii de pe urma celor două investiţii. Staţia de biogaz, care se va întinde pe şase hectare de teren (pentru care au fost deja realizate studiile geo), va oferi căldură în 800 de locuinţe din comună, în timp ce instituţiile statului şi ale unităţii administrativ teritoriale vor beneficia gratuit de încălzire.

Curent ieftin

Iar aceasta nu este singura ofertă de invidiat la Olari. De pe urma parcului fotovoltaic, ce se va întinde pe zece hectare de teren, comuna va avea parte de curent mai ieftin decât cel furnizat în prezent. Terenul pe care firma Contor Solar va ridica această investiţie a fost concesionat de primărie în urma unei şedinţe de consiliu, care a avut loc înainte de Sărbătorile Pascale.

ASIGURARE

Primăria Olari a trecut în contractele cu firmele de mai sus şi câteva garanţii că investiţiile vor fi realizate. Mai exact, în contractul de concesiune este stipulat faptul că, deşi vor plăti redevenţă pentru suprafeţele concesionate, dacă investiţiile nu vor fi realizate în doi ani, firmele „vor pierde tot".

> Instituţiile de pe raza comunei vor beneficia gratuit de încălzire
>
> **ŞTEFAN MUSCĂ**

Selecţie la toate deşeurile

SÂNTANA. Greu de crezut, dar adevărat. Un lucru care e încă imposibil în municipiul Arad, a prins viaţă la Sântana. Edilii localităţii au decis să treacă la colectarea selectivă a deşeurilor şi au început să instaleze în oraş containere care să servească acestei iniţiative. Au fost montate containere din plasă pentru hârtie, sticlă şi plastic mai ales în zona blocurilor, dar şi în şcoli. Cei mai implicaţi în acţiunea Primăriei Sântana s-au dovedit a fi elevii, însă executivul oraşului speră că tot mai mulţi locuitori se vor implica în această activitate. **JA-A.B.D.**

Coelectare selectivă FOTO: A.B.D.

Victoria PNL era previzibilă

Liberalii din Seleuş au obţinut 13 mandate de consilieri, lăsând două democrat-liberalilor şi unul social-democraţilor.

Ca de obicei, vârstnicii au fost prezenţi la vot FOTO : S.T.

SELEUŞ. Primarul Comunei Seleuş, Cristian Branc, declară că nu este surprins de victoria pe care a repurtat-o PNL la alegerile parţiale. „Pentru mine, rezultatul era previzibil, ştiam că seleuşenii au încredere în mine şi în echipa mea, lucru pentru care ţin să le mulţumesc. Când am strâns, în doar două zile, 1229 de semnături pentru a demara dizolvarea fostului Consiliu Local, s-a spus că acele semnături au fost adunate incorect. Iată, am obţinut 1301 voturi, aşa că s-a dovedit că oamenii chiar au dorit să îi îndepărteze din Consiliu pe cei care se opuneau dezvoltării comunei, numai pentru că aveau ce aveau cu primarul", spune Cristian Branc.

> Le mulţumesc seleuşenilor că au venit la vot
>
> **CRISTIAN BRANC**

„Faptul că am obţinut 80 la sută la alegerile din Seleuş reprezintă începutul sfârşitului pentru «regimul Falcă». Cred că acesta este trendul pe care se vor înscrie şi alegerile din 2012, când am convingerea că vom reuşi, împreună cu colegii noştri din USL, să facem uitată această pagină de tristă amintire a istoriei României. Oamenii s-au săturat de dictatura portocalie care a aruncat ţara în cea mai profundă criză economică pe care a traversat-o România contemporană",spune Ioan Cristina, preşedintele PNL Arad. Preşedintele PSD Arad, Dorel Căprar, nu este dezamăgit. „Noi am avut un consilier, am câştigat tot unul şi eram foarte aproape de a obţine doi. Chiar dacă am avut liste separate, consider că este o victorie a USL împotriva PDL. Îi felicit pe liberali şi, desigur, pe primar, care, fiind primul pe listă, a atras voturile", spune Căprar. „La alegerile parţiale de la Seleuş, PD-L a mizat pe calitate, nu pe cantitate. A fost o campanie electorală scurtă, în care noi nu am folosit resurse financiare deosebite. Nu am împânzit cu afişe comuna, n-am avut nici alte menifestări ieşite din comun.

Ştiam că la Seleuş există un fief PNL puternic, dar adevărata luptă electorală se va da în 2012", explică PD-L-iştii, într-un scurt comunicat.

REZULTATE FINALE

PNL: 1301 voturi- 78,8%; **PD-L:** 188 voturi- 11,38%; **PSD:** 133 voturi- 8,05%; **PRM:** 29 voturi- 1,75%

Programul Operaţional Sectorial „Creşterea Competitivităţii Economice" -co-finanţat prin Fondul European de Dezvoltare Regională

„Investiţii pentru viitorul dumneavoastră"

ANUNŢ/COMUNICAT DE PRESĂ

Inceperea implementarii proiectului „Achizitie utilaj prelucrare mase plastice"

Arad, 03.05.2011

SC R.V. LINE SRL, cu sediul în Arad, Calea Zimandului, FN, jud. Arad, derulează, începând cu data de 11.04.2011, proiectul "ACHIZITIE UTILAJ PRELUCRARE MASE PLASTICE", co-finanţat prin **Fondul European de Dezvoltare Regională,** în baza contractului de finanţare încheiat cu Ministerul Economiei, Comertului si Mediului de Afaceri, in calitate de Organism Intermediar pentru Intreprinderi Mici si Mijlocii.
Valoarea totală a proiectului este de 3.921.767,72 lei, din care asistenţa financiară nerambursabilă este de 1.821.744 lei.
Proiectul se implementează în localitatea Arad, jud. Arad, pe o durată de 11 luni.

Obiectivul proiectului este achizitionarea unei linii complete de prelucrare mase plastice prin tehnologia ROTOMOLDING, in vederea cresterii productivitatii si a cifrei de afaceri a societatii.

Detalii suplimentare puteţi obţine de la:

Nume persoană contact: MUNTIANU CINCIIAN RAZVAN
Funcţie: REPREZENTANT LEGAL DE PROIECT
Tel: 0723181870, Fax: 0257214224,
e-mail: r.muntianu@gmail.com (H-26581)

EUROCONSULT
smart's partner

EUROCONSULT S.P.R.L. - lichidator judiciar al S.C. RECYCLING GROUP S.R.L

VINDE PRIN LICITAŢIE PUBLICĂ URMĂTOARELE BUNURI MOBILE :

Nr. crt.	Denumirea mijl.fix	Valoare (lei)
1	INSTALAŢIE RECONDIŢIONARE ULEIURI MINERALE UZATE COMPUSĂ DIN :	38.800
	-Schimbător de căldură	25.000
	-Centrifugă simplă	2.000
	-Centrifugă în 2 paşi	2.200
	-Flocurator 3 buc	9.600
2	MOARĂ - componente ale combustibililor solizi	4.000
	TOTAL GENERAL	42.800

Preţurile sunt exprimate în LEI şi nu conţin TVA 24 %

Licitaţia se ţine în data 05.05.2011de orele 14.00 la sediul EUROCONSULT SPRL Arad, str. Ion Georgescu nr. 4 A. În caz de neadjudecare licitaţia se va repeta, în aceleaşi condiţii, în data de, 12.05.2011, 19.05.2011 şi în data de 26.05.2011 la ora 14.00.
Înscrierea la licitaţie se face până în 04.05.2011, 11.05.2011, 18.05.2011 şi în 25.05.2011 ora 14.00.
Cei care doresc să participe la licitaţie trebuie să achite garanţia de participare, care este 10% din valoarea bunului/bunurilor.
Informaţii privind condiţiile de participare la licitaţie se pot obţine la sediul EUROCONSULT SPRL ARAD 310087 Ion Georgescu nr. 4 A.
Tel. 0257-257143; 0357-100143; 0722-453473. (H-26297)

EUROCONSULT
smart's partner

EUROCONSULT S.P.R.L. - lichidator judiciar al S.C. ROMCON ELECTRO CONSTRUCT S.R.L.

VINDE PRIN LICITAŢIE PUBLICĂ URMĂTOARELE BUNURI MOBILE :

Aparat sudură Genesis 1700	Rotopercutor GBH 7-46
Aparat sudură Honda 200 A	Rotopercutor GBH 7-46
Aparat sudură Honda 200 A 4401798	Rotopercutor GBH 7-46DE
Aparat sudură Tehnology	Schelă metalică
Debitator FS450 DR Schultze	Schelă + componente
Elemente schelă	Funai Heat pump wall
Fujitsu Heat Pump Inverter	Masina insurubat Bosch GDS 183
Masină de carotat DK 1603-DRILL 14	Maşină nivelat finisat beton G9033 Tremix

Preţ 32.300 lei + TVA

Bunurile de mai sus sunt situate în Bucureşti, în baza procesului verbal de custodie încheiat în data de 06.09.2010.

Licitaţia se ţine în data de 05.05.2011 orele 12.00 la sediul EUROCONSULT SPRL Arad, str. Ion Georgescu nr, 4 A. În caz de neadjudecare licitaţia se va repeta, în aceleaşi condiţii, în data de, 12.05.2011, 19.05.2011, 26.05.2011 la ora 12.00.
Înscrierea la licitaţie se face până în 04.05.2011, 11.05.2011, 18.05.2011 şi în 25.05.2011 ora 12.00.
Cei care doresc să participe la licitaţie trebuie să achite garanţia de participare, care este 10% din valoarea bunului/bunurilor.
Informaţii privind condiţiile de participare la licitaţii şi caietele de sarcini se pot obţine la sediul EUROCONSULT SPRL ARAD 310087 Ion Georgescu nr. 4 A.
Tel. 0257-257143; 0357-100143; 0722-453473. (H-26298)

RECLAME

Ambasadele americane, în stare de alertă

WASHINGTON. Statele Unite le-au cerut luni cetățenilor americani aflați în străinătate să dea dovadă de prudență, afirmând că există riscul producerii unor „violențe antiamericane" după anunțul privind moartea lui Osama ben Laden, în urma unei operațiuni americane în Pakistan.

„Departamentul de Stat îi avertizează pe cetățenii americani care călătoresc sau locuiesc în străinătate în legătură cu potențialul ridicat de izbucnire a unor violențe antiamericane, ținând cont de recentele activități antiteroriste din Pakistan", se arată într-un comunicat oficial.

„Dată fiind incertitudinea și volatilitatea actualei situații, cetățenii americani aflați în zone unde evenimentele recente pot provoca violențe antiamericane sunt sfătuiți ferm să își limiteze deplasările în afara reședinței sau hotelului și să evite adunările și manifestațiile", adaugă Departamentul de Stat.

SURSA: MEDIAFAX

Uciderea lui Osama ben Laden

Liderul Al-Qaeda Osama ben Laden a fost ucis de forțele americane, în Pakistan, într-un schimb de focuri ce a durat aproximativ 40 de minute.

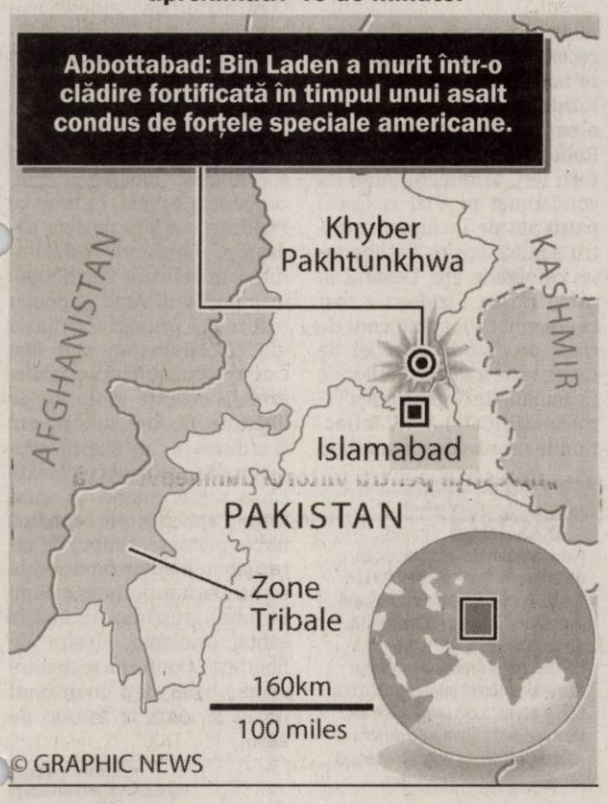

Unul dintre fiii lui ben Laden, ucis în operațiune

WASHINGTON. Unul dintre fiii lui Osama ben Laden a fost ucis în cursul operațiunii americane soldate cu moartea liderului rețelei al-Qaida, au declarat surse oficiale americane. Printre victime se află ben Laden, unul dintre fiii săi, alți doi bărbați, probabil mesageri folosiți de liderul al-Qaida, și o femeie care îl proteja pe unul dintre bărbați, au precizat sursele citate. Alte două femei au fost rănite în urma atacului asupra reședinței unde se adăpostea ben Laden și unde se aflau mai multe femei și copii. Un elicopter a fost distrus în cursul operațiunii, ca urmare a unei defecțiuni mecanice, iar membrii comandoului au fost nevoiți să părăsească zona la bordul unui alt aparat de zbor.

SURSA: MEDIAFAX

Talibanii jură să atace americanii şi Islamabadul

PESHAWAR, PAKISTAN. Talibanii pakistanezi aliați ai Al-Qaida au jurat să îl răzbune pe Osama ben Laden, dacă se va confirma că a fost ucis într-un raid american, ieri, în Pakistan, promițând atacuri împotriva țintelor americane și a Guvernului de la Islamabad. „Dacă a cunoscut martiriul, îi vom răzbuna moartea și vom lansa atacuri împotriva administrațiilor americană și pakistaneză, precum și a forțelor lor de securitate, aceste persoane sunt de fapt inamici ai islamului", a a declarat purtătorul de cuvânt al Mișcării Talibanilor din Pakistan (TTP), Ehsanullah Ehsan, într-un interviu acordat prin telefon AFP dintr-un loc necunoscut. TTP a jurat credință Al-Qaida în 2007 și a decretat în același an, la unison cu ben Laden în persoană, jihadul împotriva Islamabadului pentru susținerea acordată de acesta Washingtonului în „războiul său împotriva terorismului", de la sfârșitul lui 2001.

Talibanii nu iartă

SURSA: MEDIAFAX

Osama bin Laden a murit, dar spiritul fundamentalist şi ura faţă de Occident vor dăinui FOTO: EPA

Osama ben Laden, ucis

Moartea celui mai căutat bărbat din lume a fost anunţată de preşedintele american, Barack Obama.

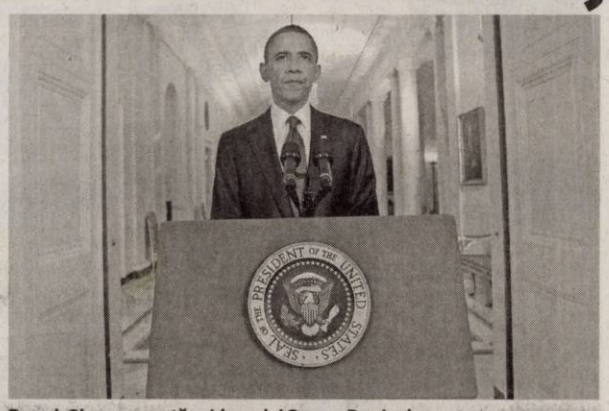

Barack Obama anunţă uciderea lui Osama Ben Laden FOTO: EPA

WASHINGTON. Liderul rețelei teroriste Al-Qaida și instigatorul atentatelor de la 11 septembrie, Osama ben Laden, a fost ucis, după zece ani de urmărire, într-o operațiune, în noaptea de duminică spre luni, a forțelor speciale americane, în Pakistan, o veste care a produs un val de bucurie în SUA, relatează AFP.

Trupul, scufundat în mare

„În această seară sunt în măsură să anunț americanilor și lumii întregi că Statele Unite au efectuat o operațiune în urma căreia a fost ucis Osama ben Laden, liderul Al-Qaida, un terorist responsabil de moartea a mii de (persoane) nevinovate", a declarat Obama, într-un discurs, la Casa Albă.

Osama ben Laden, născut în 1957, la o dată neprecizată, a fost ucis la Abbottabad, un oraș situat la aproximativ 50 de kilometri nord de capitala pakistaneză, Islamabad, într-o reședință în care se ascundea. În operațiune au mai fost ucise alte patru persoane.

Niciun american nu a fost rănit în operațiune, care a fost rezultatul unei „munci de furnică" a serviciilor de informații, a precizat Obama.

Potrivit posturilor de televiziune CNN și MSNBC, trupul neînsuflețit al lui Osama ben Laden a fost scufundat în mare, într-un loc neprecizat, cu respectarea tradițiilor musulmane.

„Dăm asigurări că trupul său a fost tratat cu respectarea practicii și tradiției musulmane. Este un lucru pe care-l luăm foarte în serios", a declarat, anterior, un oficial de rang înalt din cadrul administrației Obama.

Apel la prudenţă

În apropierea împlinirii a zece ani de la cele mai sângeroase atentate din istoria americană, „s-a făcut dreptate", a spus Obama, avertizându-i, totodată, pe compatrioții săi că rețeaua teroristă va continua să încerce să atace Statele Unite, în pofida morții liderului său.

Departamentul de Stat a făcut, de altfel, imediat, un apel la prudență, către cetățenii americani din străinătate.

Obama a omagiat ajutorul Pakistanului și a anunțat că l-a sunat pe omologul său, Asif Ali Zardari. Este vorba despre un moment „istoric" pentru cele două țări, a spus el.

Washingtonul pare că a întreprins această operațiune singur. Americanii nu au informat autoritățile pakistaneze asupra operațiunii și justifică încălcarea suveranității pakistaneze prin „obligația legală și morală de a acționa", a declarat un oficial de rang înalt din cadrul adminisrației Obama.

Autoritățile pakistaneze au confirmat, ulterior, că Osama ben Laden a fost ucis, în cadrul unei operațiuni efectuate „direct" de forțele americane, pe teritoriul său.

Posturile pakistaneze de televizuine, care, inițial, au difuzat, ieri, o fotografie cu fața parțial desfigurată a corpului neînsuflețit al unui bărbat, pe care l-au prezentat ca fiind al lui Osama ben Laden, au recunoscut, ulterior, că era un fals și au retras-o de pe post.

Jihadul amenință

Anunțul morții lui ben Laden a fost salutat de comunitatea internațională, capitalele țărilor occidentale felicitând Washingtonul pentru „victoria" și „succesul" său, adăugând că moartea lui ben Laden nu înseamnă sfârșitul Al-Qaida și luptei împotriva terorismului.

Pe forumurile de promovare a jihadului, primele reacții la moartea lui ben Laden mergeau de la neîncredere la furie, trecând prin amenințări la adresa Americii.

„Dacă este adevărat, este un momemnt de rușine pentru poporul pakistanez, care nu a reușit să protejeze un erou al islamului", se arată într-un astfel de mesaj. „Este o zi neagră pentru noi", continuă acesta.

Foarte repede, duminică seara, în timp ce vestea se răspândea în Statele Unite și în întreaga lume, mai ales prin intermediul rețelelor de socializare, sute, iar ulterior mii de persoane s-au adunat în fața Casei Albe, într-o atmosferă de sărbătoare.

SURSA: MEDIAFAX

Bucurie

În atentatele de la 11 septembrie au fost ucise 3.000 de persoane

Mii de persoane s-au adunat în faţa Casei Albe

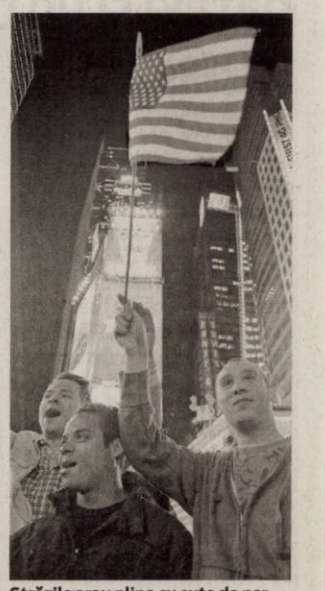

Străzile erau pline cu sute de persoane în jurul Times Square

UPU a avut de lucru FOTO: JA

S-a răsturnat cu tractorul la Groşii Noi

ARAD. M.V. din Groşii Noi s-a autoaccidentat cu tractorul. „Sâmbătă a fost adus la UPU Arad, M.V., de 48 ani, din Groşii Noi. În urma răsturnării cu tractorul, victima a suferit un traumatism cranio-cerebral grav. Pentru că starea lui s-a înrăutăţit, a fost necesar transportul la Spitalul Judeţean din Timişoara", a declarat Cuvineanu Melania, asistent medical şef al UPU Arad. **JA – V.G.**

2000

de lei, amendă pentru lemne. Poliţiştii din Lipova au prins un bărbat, de 38 de ani, din Felnac, care transporta cu o autoutilitară, 12 metri cubi de material lemnos pentru care avea aviz de însoţire a mărfii expirat.

Felnăcanul a fost amendat cu 2.000 lei, iar materialul lemnos transportat a fost confiscat. **JA – I.C.**

A distrus o barcă în timp ce tăia ilegal arbori

NĂDLAC. Curat ghinion pentru un bărbat de 69 de ani, din Nădlac. Pe lângă faptul că s-a ales cu un dosar penal pentru că a tăiat ilegal 14 arbori din zona Parcului Natural Lunca Mureşului", bărbatul va mai fi cercetat şi pentru distrugere. Şi asta pentru că în timp ce tăia arborii, unul dintre aceştia a căzut peste o barcă cu motor ancorată pe malul Mureşului, distrugând-o. **JA – I.C.**

Pe urmele agresorilor FOTO: I.C.

Luaţi la bătaie de hoţii de fier vechi

BÂRSA. Doi angajaţi ai unei societăţi din Bârsa au fost luaţi la bătaie de către trei indivizi care căutau fier vechi, pentru că i-au văzut şi i-au luat la întrebări. Cei trei indivizi s-au deplasat cu un microbuz până la firma cu pricina, abandonându-l ulterior pe malul Crişului Alb. Pe numele celor trei agresori, poliţiştii din Sebiş au întocmit un dosar de cercetare penală pentru lovire. **JA – I.C.**

Alcoolul i-a tras pe dreapta

Prevenirea accidentelor datorate alcoolului, acţiune a poliţiştilor soldată cu zeci de permise reţinute.

Şoferii, traşi pe dreapta pentru control FOTO: I.C.

ARAD. Nu mai puţin de 246 de conducători auto au fost traşi pe dreapta şi sancţionaţi de către poliţiştii arădeni în cadrul unei acţiuni care a avut ca scop prevenirea accidentelor rutiere produse pe fondul consumului de alcool.

Din cei 246 de şoferi, 20 s-au ales cu permisul reţinut pentru diferite abateri. Poliţiştii au spus însă că „majoritatea permiselor de conducere au fost ridicate, în vederea suspendării dreptului de a conduce autovehicule pe drumurile publice, deoarece şoferii au fost depistaţi, la volan, sub influenţa băuturilor alcoolice".

La spital pentru alcoolemie

Pentru stabilirea nivelului alcoolemiei, conducătorii auto depistaţi au fost conduşi la unităţi medicale unde le-au fost recoltate probe biologice, în funcţie de rezultatul cărora urmează să fie luate şi măsurile legale ce se impun.

„Poliţia reaminteşte tuturor participanţilor la trafic că este incompatibil consumul de alcool cu conducerea autovehiculelor, pe lângă faptul că este interzis de lege constituind un real pericol pentru şoferi, dar şi pentru ceilalţi participanţi la trafic.

AMENZI
În cadrul acestei acţiuni, poliţiştii au aplicat amenzi în valoare de 22.000 de lei.

Alcoolul afectează claritatea vederii, judecata, timpul de reacţie, echilibrul şi capacitatea de a vorbi, iar când aceste funcţii sunt afectate, probabilitatea producerii unui accident creşte", au declarat reprezentanţii IPJ Arad. **JA – I.C.**

Fizidean a mai primit încă patru ani de puşcărie

„Locotenentul Împăratului", Fizidean Ioan Vivi, a fost condamnat ieri la (alţi) 4 ani de închisoare.

ARAD. Am pierdut şirul proceselor şi condamnărilor care l-au avut în prim-plan pe Fizidean Ioan Vivi, mâna dreapta a „Împăratului", Uţu Rohozneanu, însă un lucru e cert: ieri, Tribunalul Arad l-a condamnat pe Fizi la (încă) patru ani de închisoare pentru şantaj, lipsire de libertate, cămătărie etc. Dosarul în urma căruia Fizidean a fost condamnat a fost întocmit de către procurorii Direcţiei de Investigare a Infracţiunilor de Criminalitate Organizată şi Terorism (DIICOT) Arad. Infracţiunile care au dus la sentinţa de ieri a judecătorilor au avut loc în perioada 2005-2006, pe teritoriul municipiului Arad, conform rechizitoriului întocmit de procurorii DIICOT Arad. În actul acuzator se arată că, alături de Fizidean, mai sunt judecaţi şi Florin Moldovan, Ovidiu Răchită, Stăniş Iosif, Şuteu Adrian Sebastian, Arba Adrian Gheorghe, Musta Ioan Dănuţ şi Coreanţi Viorel Cristian. La termenul de ieri s-a hotărât amânarea cauzei pentru 10 mai, în timp ce Fizidean şi-a primit deja pedeapsa. Conform rechizitoriului, în perioada 2005-2006, în municipiul Arad acţionau mai multe grupări (compuse din cei enumeraţi mai sus) care se ocupau cu cămătărie, şantaj, violenţe şi lipsire de libertate. De fapt, aceasta era şi ordinea în care aceştia acţionau: dădeau bani cu camătă către reprezentanţi ai unor firme, aplicându-le dobânzi împovorătoare, timpul de returnare a banilor fiind foarte scurt. Dacă nu primeau banii la timp, grupările treceau la şantaj, violenţe, lipsire de libertate. Conform rechizitoriului, banii daţi împrumut urcau şi până la 25.000 de euro.

ANI GREI DE PUŞCĂRIE
Fizidean Ioan Vivi a primit o condamnare de 9 ani şi 6 luni (la Curtea de Apel Timişoara), în dosarul „Împăratul", plus o altă sentinţă, de data aceasta de 12 ani, dată de Tribunalul Arad, într-un dosar ce avea ca obiect înşelăciuni cu file CEC şi aceasta din urmă, de 4 ani. De menţinat că sentinţa de ieri nu este definitivă, ea poate fi atacată la Curtea de Apel Timişoara.

IOANA COSTAŞ
ioana.costas@informmedia.ro

Din drum, la spital FOTO:JA

Accident de 1 mai pe DN7

ARAD. O tânără a fost rănită uşor în urma unui accident de circulaţie produs duminică, 1 mai, pe DN 7, între localităţile Odvoş şi Milova. Se pare că şoferul nu a adaptat viteza la condiţiile de drum, a pierdut controlul volanului, a lovit un parapet şi a fost proiectat intr-un şanţ.

„În jurul orei 13:45, în timp ce conducea un autoturism marca Ford Fiesta între localităţile Odvoş şi Milova, P. Paul, în vârstă de 23 de ani, din Arad, într-o curbă la dreapta, urmare a neadaptării vitezei la condiţiile de drum, carosabilul fiind umed, a pierdut controlul volanului, a pătruns pe contrasens acroşând un parapet metalic şi a fost proiectat în şanţul din dreapta direcţiei sale de deplasare. În urma impactului a fost accidentată uşor H. Larisa, în vârstă de 20 de ani, din Arad, care se afla în calitate de pasager, pe locul din dreapta faţă a autoturismului. Poliţiştii vor continua cercetările", a declarat Camelia Tuduce, purtătorul de cuvânt al Inspectoratului Judeţean de Poliţie Arad. **JA – V.G.**

Încă o condamnare pentru Fizidean Ioan Vivi FOTO: JA

De la alcool şi ceartă, la bătaie şi un cap spart

ARAD. Doi bărbaţi din Susag, s-au luat la bătaie după o ceartă, în cursul zilei de sâmbătă. Unul dintre bătăuşi, folosindu-se de o unealtă din curtea casei, i-a aplicat celuilalt o lovitură direct în cap. Alarmat de ţipetele de ajutor, un alt localnic a sunat urgent la 112, cerând ajutor medicilor şi poliţiştilor. Un echipaj de la ambulanţă a transportat rănitul la spital. Agresorul a fost audiat toată seara la secţia de poliţie şi aşteaptă verdictul medicilor legişti, care vor stabili de câte zile de îngrijiri medicale are nevoie rănitul. Bătăuşul riscă să fie cercetat pentru vătămare corporală sau loviri şi alte violenţe. „Victima se numeşte D. Viorel, de 42 de ani, din Susag, judeţul Arad, şi a suferit un traumatism cranio-cerebral acut închis, fără pierdere de cunoştinţă, plagă contuzie parietală dreaptă, contuzie nazală dreaptă cu excoriaţii, în stare de ebrietate", a declarat Cuvineanu Melania, asistent medical şef al UPU Arad. **JA – V.G.**

Cearta duce uneori la spital FOTO:JA

TIR răsturnat la ieşirea din Lipova

LIPOVA. Circulaţia rutieră pe DN7, între Arad şi Deva, a fost îngreunată, ieri, timp de mai multe ore din cauza unui TIR care s-a răsturnat pe şosea, în jurul orei 10,00, la ieşirea din localitatea Lipova către Deva. Timp de aproximativ trei ore, poliţiştii au dirijat circulaţia, în zonă circulându-se pe un singur fir în ambele sensuri de mers. Autotrenul, care nu era încărcat, a fost ridicat de pe partea carosabilă cu o macara. Reprezentanţii IPJ Arad a spus că TIR-ul s-a răsturnat într-o curbă uşoară, derapând din cauza neadaptării vitezei la condiţiile de drum (carosabil umed). Din fericire, incidentul nu s-a soldat cu victime, dar neatenţia şi imprudenţa şoferului ar fi putut avea consecinţe mult mai grave. **JA – I.C.**

Sport

A fost o experienţă din care am avut multe de învăţat

Cristi Păcurar, antrenor CS Atletico

18

este ora de start a partidelor programate astăzi, în etapa intermediară din Liga III. Reprezentantele fotbalului judeţean evoluează în această rundă cu numărul 25 după cum urmează: Gloria Arad, în faţa proprilor suporteri (teren sintetic Şega), cu FC Hunedoara; iar Naţional Sebiş, în deplasare, împotriva grupări, ACS Recaş.

Ciocniri tari în semifinalele Cupei României

ARAD. În prezenţa delegaţilor echipelor calificate în careul de aşi al Cupei României la fotbal, faza judeţeană, ediţia 2011-2012, ieri, la sediul AJF Arad, s-a efectuat tragerea la sorţi a partidelor din semifinale. Astfel, miercuri, 11 mai, ora 18, pe terenuri neutre, vor lupta pentru un loc în finală: CS Vladimirescu şi Şoimii Pâncota, pe de-o parte, şi Şoimii Tauţ - Voinţa Mailat, pe de altă parte. **JA-D.S.**

Nu e timp de respiro, urmează Oradea

UTA şi-a dat „viaţa" pe teren, contra lui Ionuţ Popa, dar mâine vine un alt meci cu însemnătate aparte.

ARAD. Nici nu s-au stins ecourile partidei de sâmbătă, contra celor de la CS Mioveni, căci pentru „Bătrâna Doamnă" urmează un nou joc important. După duelurile cu Poli Timişoara, cele cu FC Bihor sunt la loc de cinste, au locul lor în sufletele fanilor celor două echipe. Este un meci aparte, între două vecine din vestul ţării. Acum, însă, miza este mai mare pentru orădeni, care sunt liderii seriei vest din liga secundă şi ţintesc promovarea.

La finalul partidei cu Mioveni, portarul oaspeţilor, Iulian Ilie a „tunat şi fulgerat" la adresa jucătorilor de la UTA. Chiar în drum spre tunelul de ieşire de pe stadion, acesta striga după elevii lui Roland Nagy: „Mă, parcă aţi câştigat cupele europene, aşa vă bucuraţi", sau „Cu noi v-aţi dat viaţa pe teren, vă văd eu la Oradea, cum vă daţi la o parte".

Pentru meciul cu FC Bihor, UTA se va putea baza pe Ionuţ Bălan, care a fost suspendat pentru cumul de cartonaşe galbene la partida de sâmbătă. În schimb, va lipsi Norbert Varga, acesta fiind eliminat la jocul cu Mioveni.

Semn de întrebare

Situaţia medicală a căpitanului de echipă, Claudiu Pascariu este destul de complicată. Jucătorul nu este refăcut complet, aşa că antrenorii Nagy şi Stupar se vor pronunţa doar astăzi în privinţa lui. Unii jucători, precum Drăgan, Voiculeţ ori Gâlcă acuză câteva contuzii, dar nu sunt în pericol să lipsească de la Oradea. Situaţia lui Mihuţ este incertă, „principalul" Roland Nagy spunând că este greu să se bazeze pe el, după ce acesta a lipsit atâta vreme. În plus, jucătorul are doar zece zile de pregătire, nu toate la capacitate maximă, aşa că UTA nu se va putea baza prea mult pe jucătorul ...orădean.

Absenţa căpitanului Pascariu (în dreapta) ar fi încă o pierdere pentru defensiva UTA-ei, FOTO: C. ANDRA

LEO SFÂRA
leo.sfara@informmedia.ro

FLUIERĂ LUDOVIC UIHELYI

Partida de mâine, de la Oradea, va începe la ora 18.00 şi va fi condusă la centru de Ludovic Uihelyi (Lugoj) – la centru, ajutat de asistenţii Joszef Fodor (Odorheiu Secuiesc) şi Daniel Mitruţi (Craiova). Rezervă: Vasile Rodina – Zalău. Obs FRF: Dumitru Bârgăuanu (Bucureşti) şi Attila Kanyaro (Târgu Mureş).

Miron, în probe la Fiorentina

ARAD. A avut o aventură de patru zile la Cesena, iar acum a plecat spre Firenze, acolo unde va susţine probe de joc la echipa „Primavera" a clubului Toscan. Ieri dimineaţă, preşedintele UTA-ei, Giovanni Catanzariti, a trimis un fax către Fiorentina, prin care confirma clubului italian că tânărul jucător arădean, Alexandru Miron îşi îndreaptă paşii spre echipa unde joacă actualmente Mutu.

Până la un răspuns al celor de la Cesena, Miron a dat curs cereri celor de la Fiorentina, care l-a solicitat pe jucător în probe de mai multă vreme.

JA – L.S.

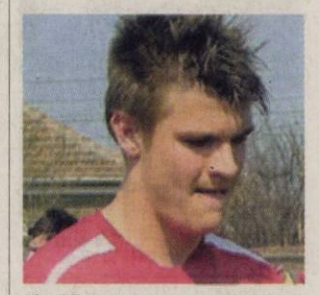

Alex Miron FOTO: FAN

Surpriză plăcută pe tatami

PLOIEŞTI. Rezultat valoros obţinut de şcoala arădeană de judo, marca LPS-Gloria, la Cupa Europei de cadeţi (Under 17). Într-o companie selectă - 300 participanţi din 16 ţări - , Luca Kunszabo (cat. 90 kg) a obţinut un merituos loc V, fiind oprit în drumul spre medalie, după un meci dramatic, de mare luptă, de cel care avea să devină câştigătorul Cupei Europei la această categorie de greutate.

„Este un rezultat foarte bun pentru Luca, un sportiv cu reale calităţi, care se află doar în primul an la cadeţi. Dacă va continua pe aceeaşi linie, cu certitudine, poate ajunge şi la medalii în competiţiile internaţionale de anvergură" - ne-a declarat prof. Mihai Telechi, cel al cărui ochi în depistarea talentelor nu poate fi pus la îndoială. **JA-D.S.**

Luca Kunszabo FOTO: JA

Răzvan Nicoară FOTO: JA

În luptă cu bara de oţel

BUCUREŞTI. Urmare a performanţelor obţinute la Cupa României de tineret, şase halterofili arădeni şi-au asigurat prezenţa pe podiumul de concurs la finala „naţionalelor". Este vorba despre: Răzvan Nicoară (CS AMEFA) - loc I, cat. 69 Kg, total, 271 Kg; Paul Pantea (CS Municipal) - loc III, cat. 105 Kg, total, 215 kg; Teodor Bilegan (cat. 69 Kg) şi Florin Lingurar (cat. 77 kg) - locul V, ambii CS Municipal. Au mai realizat baremul pentru finală alţi doi sportivi de la CSM Arad: Sebastian Călugărean (cat. 62 kg) şi Emanuel Ruja (cat. 94 kg). **JA-D.S.**

Perfecţionare în Premier League

BIRMINGHAM. Aproape 250 de antrenori din Anglia, Scoţia, Irlanda, Elveţia, Ungaria şi România au participat, zilele trecute, la un stagiu de pregătire dedicat tehnicienilor din sectorul copii şi juniori. Aradul a fost reprezentat de unul dintre cei mai valoroşi şi promiţători tehnicieni din noul val, prof. Cristi Păcurar, cel care se ocupă de pregătirea grupelor 1997 şi 1998 de la CS Atletico.

Sesiunea, care a conţinut lecţii teoretice şi practice, a inclus şi o discuţie cu antrenorul echipei din Premier League, Alex Mc Leish.

„Voi experimenta noutăţile la grupele pe care le pregătesc" - a spus Cristi Păcurar. Suntem convinşi că tânărul antrenor, harnic şi preocupat, va arăta curând că nu a pierdut vremea în Anglia. **JA-D.S.**

Mai puternici ca andezitul

ŞICULA. Sosiţi la teren în ultima clipă, în formulă restrânsă, fără nici o rezervă, jucătorii din Vârfurile nu au putut emite pretenţii în faţa unei echipe din Şicula, care are o faţă nouă, schimbată în bine, de la venirea lui Viorel Hanc în fruntea grupării.

A ieşit 4-2 (goluri: Hanţig min. 8 şi min. 37, Ciurdar min. 12 şi Puşcaş min. 24, respectiv, Morar min. 34 şi Tomşa min. 54). Formaţii - **Şicula:** Şiclovan - Lasc (Dodean), Ad. Danciu, Popa, Igna, Hanţig, Puşcaş, D. Hanc (Bulgariu), Ciurdar, Moisă (Păcurar), S. Danciu. **Vârfurile:** Gaube - Sîrban, Oprean, Tomşa, Văgălia, C. Igreţ, Morar, Ancaş, Ghiţ, Pană, S. Igreţ.

Arbitrii: S. Mako - T. Dragu şi Ioana Şeran. Obs. AJF: Fl. Dumitru.

JA-D.S.

AS Aluniş a cedat pe final în faţa „Speranţei"

ALUNIŞ. „Galacticii" de la Speranţa Turnu au mai bifat o victorie, duminică, în etapa a XXV-a din „Onoare", Seria A. Elevii lui Ioan Jurău şi-au privit adversarii cam de sus şi nu mult lipsea să plătească. Cei din Aluniş au luptat până la ultima picătură, s-au agăţat tot timpul de adversarul mai valoros, dar au cedat pe final.

Marcatori au fost Avrămuţ - min. 53, Petaca - penalty, min. 66, respectiv Stoian - min. 15, Panin - penalty, min. 60, Crişan - min. 83.

Aluniş: Kovacs - Gancea, Ilieş (Văleanu), Dărău, Iova, Borza, Rusu, Edu, Avrămuţ, Rusu, Petaca. Turnu: Tirsin - Roman, Boroş, Clepe, Bucătaru, Crişan, Panin, Kocsis, Moni (Neaţu), Stoian, Rusz. Au arbitrat bine: P. Barta - la centru, A. Mihoc şi L. Foda - asistenţi. Obs. AJF: D. Cios şi Cl. Tripa.

JA – L.S.

FOTBAL – CAMPIONATUL JUDEŢEAN ONOARE

SERIA A, ETAPA 25

Rezultate: Voinţa Munar – Inter Arad 3-1; Atletico Arad – AS Sederhat 4-1, Lunca Teuz Sânpaul – Banatul Sînicolau Mic 2-3, Forest Oil Sp. German – Viitorul Tisa Nouă 2-5, Olimpia Bârzava – Mureşul Zădăreni 5-3, Victoria Pro Nădlac – Cetate Săvârşin 6-2, AS Aluniş – Speranţa Turnu 2-3, FC Zimandu Nou – Înfrăţirea Iratoşu 2-1, Mureşana Măndruloc – Gloria Secusigiu 14-1. Partida Săvârşin – Secusigiu (et.24) a fost omologată cu 3-0.

Clasament

1.Sînicolau Mic	25	24	1	0	93-23	73
2.Tisa Nouă	25	14	6	5	64-28	48
3.Inter Arad	25	14	5	6	63-38	47
4.Zădăreni	24	14	2	8	60-32	44
5.Munar	25	13	4	8	49-40	43
6.Bârzava	25	13	4	8	52-53	43
7.Săvârşin	25	12	4	9	53-41	40
8.Turnu	25	12	2	11	64-43	38
9.Măndruloc	25	10	8	7	55-44	38
10.Aluniş	25	11	2	12	49-43	35
11.Sederhat	25	10	5	10	49-54	35
12.Atletico Arad	24	9	5	10	43-46	32
13.Zimandu Nou	25	8	3	14	42-57	27
14.Pro Nădlac	25	7	6	12	40-63	27
15.Sp. German	25	6	4	15	35-53	22
16.Sânpaul	25	6	1	18	39-51	19
17.Iratoşu	25	6	1	18	25-60	19
18.Secusigiu	25	3	1	21	22-128	10

Etapa viitoare (7-8 mai): Sederhat – Bârzava, Inter Arad – Atletico Arad, Tisa Nouă – Sânpaul, Sînicolau Mic – Pro Nădlac, Iratoşu – Munar, Zădăreni – Aluniş, Turnu – Sp. German, Secusigiu – Zimandu Nou, Săvârşin – Măndruloc.

SERIA B, ETAPA 25

Rezultate: Şoimii Şimand – Viitorul Şepreuş 5-1, Şiriana Şiria – Victoria Berechiu 4-1 (întrerupt min. 72, lovirea arbitrului cu piciorul de un jucător al echipei oaspete), Crişul Alb Buteni – Recolta Apateu 6-4, Crişul Alb Şicula – Andezitul Vârfurile 4-2, Regal Horia – Flacăra Ţipari 3-4, Frontiera Pilu – Steaua Grăniceri 3-0, Cetate Dezna – Highişana Drauţ 3-2. Jocul Pro Gurba – CS Moneasa a fost amânat. Dacia Beliu – Progresul Nădab se joacă miercuri. Jocul Drauţ – Nădab (et.24) a fost omologat 3-0.

Clasament

1.Şiriana Şiria	24	19	3	2	80-29	60
2.Moneasa	24	16	2	6	63-39	50
3.Pilu	25	15	3	7	72-34	48
4.Şimand	25	15	2	8	65-31	47
5.Beliu	24	14	3	7	58-35	45
6.Dezna	25	14	2	9	70-56	44
7.Şepreuş	25	13	3	9	76-65	42
8.Drauţ	25	13	2	10	76-45	41
9.Nădab	24	12	1	11	65-62	37
10.Apateu	25	10	3	12	73-73	33
11.Şicula	25	10	3	12	63-72	33
12.Grăniceri	25	9	3	13	56-61	30
13.Horia	25	9	2	14	50-92	29
14.Vârfurile	25	7	6	12	48-75	27
15.Berechiu	24	7	1	16	51-68	22
16.Buteni	25	6	4	15	55-91	22
17.Ţipari	25	5	2	18	29-77	17
18.Pro Gurba	24	3	5	16	48-93	14

Etapa viitoare (8 mai): Grăniceri – Horia, Nădab – Pro Gurba, Moneasa – Şiria, Berechiu – Şimand, Şepreuş – Pilu, Fl. Ţipari – Şicula, Vârfurile – Buteni, Apateu – Dezna, Drauţ – Beliu.

Gospodăria Comunală Arad SA
Bulevardul Revoluţiei nr 26-28

· lucrări plante arbori, arbuşti, gard viu, trandafiri
· lucrări de amenajare şi întreţinere spaţii verzi
· înfiinţare, amenajare şi întreţinere de suprafeţe gazonate

· vinde - materiol săditor, flori, trandafiri, arbori, arbuşti din EXPOZIŢIA PARADISUL VERDE, aflată la incinta societăţii şi din Pepiniera Aradul Nou, situată la capătul str N Zabaconici
· vidanjarea apelor uzate
· închirieri utilaje

Lucrările efectuate sunt de cea mai buna calitate, la preţuri accesibile, cu materiale din producţia proprie sau ale clientului.

Informaţii suplimentare la sediul societăţii, la telefon 0257-270352, 0723309930, 0744989494 şi adresa e-mail contact@gcarad.ro

RECLAME

14 milioane de euro pentru Neuer

GELSENKIRCHEN. Clubul Bayern München va oferi 14 milioane de euro pentru a-l achiziționa pe portarul echipei Schalke 04, Manuel Neuer, în această vară, însă președintele de onoare al grupării, Franz Beckenbauer, este de părere că oferta ar trebui să fie mult mai mare. „Dacă mai făceam parte din conducere, aș fi fost de acord chiar și cu o ofertă de 50 de milioane de euro, dacă era cazul", a declarat Beckenbauer. Oferta are toate șansele să fie respinsă de Schalke, care vrea cel puțin 20 de milioane de euro pentru portarul în vârstă de 25 de ani, al cărui contract expiră în 2012. **SURSA MEDIAFAX**

Manuel Neuer FOTO EPA

Guti a lovit un jurnalist

Incidentul s-a produs după derby-ul cu Galatasaray, la ieșirea dintr-un club de noapte.

Guti (în stânga imaginii) a „făcut-o lată", fiind deranjat de insistența reporterului FOTO EPA

ISTANBUL. Fotbalistul echipei Beşiktaş, Jose Maria Gutierrez Hernandez, a lovit un jurnalist, în noaptea de sâmbătă spre duminică, la câteva ore după derby-ul câștigat în fața formației Galatasaray, cu scorul de 2-0, în etapa a XXXI-a a campionatului Turciei, informează cotidianul Milliyet.

Potrivit sursei citate, Guti s-a dus după meciul cu Galatasaray, împreună cu coechipierii săi, într-un club de noapte din Istanbul, numit Reina, în care s-a distrat aproape până dimineața.

La ieșirea din club, în timp ce se îndrepta spre alt loc de distracție, fotbalistul s-a enervat văzând mai mulți reprezentanți mass-media și a lovit cu pumnul în ceafă un reporter.

Presa turcă notează că spaniolul a avut o reacție necontrolată și la meciul de sâmbătă, după ce a fost scos din joc, în minutul 77, el plecând direct la vestiare, iar apoi părăsind stadionul separat de echipă. Formația Beşiktaş a învins echipa Galatasaray, cu scorul de 2-0, în partida disputată pe stadionul Inonu din Istanbul.

Jucătorul Bogdan Stancu nu a făcut parte din lotul echipei Galatasaray pentru acest meci. Pe de altă parte, Unal Aysal, candidat pentru postul de președinte al clubului Galatasaray, a ajuns la un acord de principiu cu tehnicianul Fatih Terim, căruia i-ar fi promis că în cazul în care va fi ales va renunța la serviciile tuturor jucătorilor străini din echipă, cu excepția lui Lorik Cana, informează Sabah.

„Iată-l pe noul antrenor al echipei Galatasaray", a titrat jurnalul turc, care menționează că Terim și Aysal sunt de părere că la echipă este necesară o schimbare mare în ceea ce privește jucătorii.

Sabah scrie că Unal Aysal a încercat săptămâna trecută să obțină serviciile antrenorului echipei ucrainene Şahtior Donețk, Mircea Lucescu, însă conducerea clubului ucrainean a spus clar că nu renunță la tehnicianul român.

SURSA MEDIAFAX

→ ALEGERI

Alegerile pentru postul de președinte al clubului Galatasaray Istanbul vor avea loc în data de 14 mai.

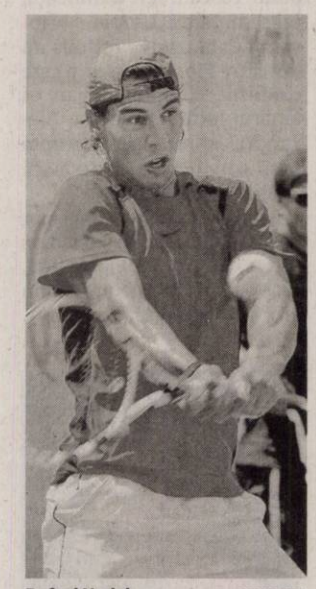

Rafael Nadal FOTO EPA

Rafa Nadal, tot primul în ATP

LONDRA. Tenismanul român Victor Hănescu a coborât opt poziții și ocupă locul 71, cu 745 de puncte, în clasamentul ATP dat publicității luni, în care printre primii 200 de jucători se află și Adrian Ungur și Victor Crivoi.

Ungur e ocupantul locului 165, cu 357 de puncte, după o urcare de zece poziții, iar Crivoi se menține pe poziția 200, cu 268 de puncte.

La dublu, Horia Tecău a urcat de pe locul 16 pe 15. Primele 10 de poziții ale clasamentului ATP de simplu: 1. Rafael Nadal (Spania) 11.915 puncte, 2. Novak Djokovici (Serbia) 9.710, 3. Roger Federer (Elveția) 8.690. **SURSA MEDIAFAX**

Alexandra Dulgheru FOTO EPA

Dulgheru își menține poziția 29

Ea este cea mai bine clasată tenismenă română, devansându-le pe Niculescu și Halep.

LONDRA. Jucătoarea Alexandra Dulgheru se menține pe locul 29, cu 2.095 de puncte, în clasamentul WTA dat publicității luni, în timp ce Monica Niculescu a urcat zece poziții, de pe 59 pe 49, cu 1.160 de puncte.

Între primele 100 de jucătoare din lume se mai află două românce: Simona Halep - locul 58 (coborâre 16 poziții - 939 puncte) și Irina-Camelia Begu - locul 98 (la fel ca săptămâna trecută, cu 664 de puncte). Următoarea română din clasament este Sorana Cîrstea (locul 102 cu 645 de puncte, urcare patru poziții). Edina Gallovits-Hall se află pe locul 117 cu 580 puncte, după o urcare de cinci poziții, Mădălina Gojnea se menține pe locul 163 (368 puncte), Liana Ungur a urcat de pe 182 pe 177 (327 puncte), iar Ioana Raluca Olaru a coborât de pe locul 173 pe 182 (314 puncte).

În ierarhia de dublu, Monica Niculescu ocupă în continuare locul 35, cu 2.470 de puncte, Alexandra Dulgheru a coborât de pe locul 51 pe 57, cu 1.515 puncte, Edina Gallovits-Hall a coborât pe locul 70 (1.172 puncte), Sorana Cîrstea se află pe 72, cu 1.156 de puncte (coborâre două locuri), Ioana Raluca Olaru ocupă locul 88, cu 982 de puncte (coborâre șase poziții), iar Irina-Camelia Begu a coborât de pe locul 93 pe 95, cu 844 de puncte.

Primele locuri ale clasamentului WTA de simplu sunt ocupate de: 1. Caroline Wozniacki (Danemarca) 9.970 puncte, 2. Kim Clijsters (Belgia) 8.115, 3. Vera Zvonareva (Rusia) 7.615, 4. Francesca Schiavone (Italia) 4.892, 5. Victoria Azarenka (Belarus) 4.630. **SURSA MEDIAFAX**

Ne luăm adio de la fostul căpitan al „naționalei"

PITEȘTI. Fostul căpitan al echipei naționale de fotbal a României, Ion Bebe Barbu, a murit în noaptea de duminică spre luni la Pitești, după o grea suferință.

Ion Bebe Barbu s-a născut la 24 decembrie 1938, la Craiova, iar cariera sa se confundă cu clubul FC Argeș, el jucând aproape 15 ani numai pentru echipa din Trivale, cu excepția sezonului 1970-1971 când a evoluat în Turcia la Beşiktaş. A câștigat, ca jucător, un titlu cu FC Argeș, în 1972, jucând de 224 de ori în prima ligă. Barbu a fost căpitan în meciul din '72, cu Real Madrid, din turul doi al Cupei Campionilor, 2-1 în Trivale, iar în retur 1-3 la Madrid. Cu Nottingham Forest (0-2, 1-2, în '79) în turul doi al Cupei Campionilor, Barbu a fost președinte. La fel și în întâlnirea din turul doi al Cupei UEFA cu Valencia (2-1 la Pitești, 2-5, în deplasare în '78), echipă la care jucau Bonhoff și Kempes, proaspăt campion mondial cu Argentina și golgeterul CM. Bebe Barbu a jucat, de șapte ori, și în echipa națională, iar în noiembrie 1968 a purtat banderola în remiza 0-0 de la București cu campioana mondială en-titre, Anglia. **SURSA MEDIAFAX**

Îi va fluiera pe „diavolii roșii"

MANCHESTER. Arbitrul portughez Pedro Proenca va conduce la centru meciul Manchester United - Schalke 04, care va avea loc miercuri, de la ora 21.45, în manșa secundă a semifinalelor Ligii Campionilor.

Proenca va fi ajutat de Tiago Trigo și Ricardo Santos.

În tur, Manchester s-a impus cu 2-0.

SURSA MEDIAFAX

LAURI

Tehnicianul echipei Chicago Bulls, Tom Thibodeau, a fost desemnat antrenorul anului în NBA. Thibodeau a înregistrat în primul său an la Chicago Bulls 62 de victorii și 20 de înfrângeri în sezonul regulat, egalând recordul de succese din perioada Michael Jordan (1997-98). FOTO: EPA

Hitzfeld îl critică foarte dur pe „The Special One"

DORTMUND. Fostul tehnician al echipelor Borussia Dortmund și Bayern Munchen, Ottmar Hitzfeld, l-a criticat în presa germană pe antrenorul Jose Mourinho.

„Din fericire metodele distructive ale lui Mourinho, constând doar în a provoca și a distruge acțiunile adversarului, nu au funcționat. Un astfel de stil de joc este o rușine pentru Real Madrid. L-am întâlnit la întrunirile UEFA și comportamentul său este fidel imaginii sale: arogant, sfidător, mestecând gumă și cu o oarecare atitudine de bădăran", a menționat Hitzfeld.

Real Madrid va întâlni FC Barcelona, astăzi, în deplasare (ora 21.45), în manșa secundă a semifinalelor Ligii Campionilor. **SURSA MEDIAFAX**

Jose Mourinho FOTO EPA

Giani Kiriță a fost lăudat pentru prestația avută

ISTANBUL. Fotbalistul Giani Kiriță a fost lăudat de presa turcă după meciul pierdut de Bursaspor, în deplasare, scor 0-1, în fața echipei Kayserispor, jurnalul Bursa Hakimiyet notând că românul este fără îndoială cel mai bun jucător al formației din Turcia.

„Fără îndoială, cel mai bun jucător al echipei este Kiriță... Se apără, acoperă spațiile lăsate de coechipierii săi, șutează din afara suprafeței de pedeapsă și, în plus, dă pase în adâncime. Păcat de timpul în care el nu a fost folosit...", scrie Bursa Hakimiyet.

Cotidianul mai notează că Giani Kiriță a fost cel mai util jucător de la Bursaspor, atrăgând atenția prin ambiția sa.

Formația Bursaspor a fost învinsă, în deplasare, cu scorul de 1-0, de echipa Kayserispor, în etapa a XXXI-a a campionatului Turciei. Unicul gol a fost marcat de Jonathan Santana în minutul 53.

Kiriță, integralist la oaspeți, a primit un cartonaș galben în minutul 24.

După 31 de etape, Bursaspor ocupă locul trei în clasament, cu 55 de puncte. Pe primele două poziții se află Fenerbahce și Trabzonspor, cu câte 73 de puncte. **SURSA MEDIAFAX**

Dorin Goian nu este iertat de mass-media din Italia

PARMA. Presa italiană notează, luni, că fotbalistul echipei Palermo, Dorin Goian, a greșit la faza celui de-al doilea gol al gazdelor la meciul din deplasare cu Parma, pierdut cu scorul de 1-3, el fiind total dezorientat și plasat prost.

„Total dezorientat la al doilea gol al gazdelor. O greșeală care costă mult echipa Palermo", notează Live Sicilia, care i-a acordat românului nota 5.

Calciomercato.it notează că Goian a fost neatent „în aplicarea regulii ofsaidului". „Neatent la golul lui Modesto", a scris și tuttomercatoweb.com.

În schimb, mediagol.it îl laudă pe Dorin Goian, menționând că adversarii reușesc rar să treacă de el și că românul a preluat postul lui Cesare Bovo și l-a substituit pe colegul său cu demnitate.

Formația Palermo, cu Dorin Goian integralist, a fost învinsă, în deplasare, cu scorul de 3-1 (2-0), de echipa Parma, în etapa a XXXV-a a campionatului Italiei. Golurile învingătorilor au fost marcate de Dzemaili '2, Modesto '19 și Candreva '89. Pentru oaspeți a înscris Pastore, în minutul 56.

SURSA MEDIAFAX

JURNAL ARĂDEAN RĂSPUNDE CITITORILOR

Trimiteți scrisorile dumneavoastră la redacția Jurnal arădean, prin **e-mail:** redactia.jurnalaradean@informmedia.ro sau **prin poștă:** Jurnal arădean, Arad, cod 310345, str. Poetului nr. 1C, Pavilion 36. Vă rugăm să ne scrieți scurt (maximum 200 de cuvinte). Nu uitați să menționați numele, adresa dumneavoastră și un număr de telefon la care puteți fi contactat (dacă e cazul). Așteptăm sesizările sau întrebările dumneavoastră și **telefonic,** la numărul 0257-280943, de luni până joi, între orele 11.00-13.00.

Despre doctori unul şi unul...

Cadrele medicale, la dispoziţia pacienţilor FOTO: FAN

Am citit cândva, în Jurnal arădean, un articol despre Spitalul din Sebiș. Aș vrea să mai spun că directorul spitalului este un om tare bun, de omenie, care te întâmpină cu o vorbă bună, preietenoasă și te tratează cum trebuie. Dar și ceilalți medici specialiști și tot personalul din spital își dau toată silința să te facă bine. Spre exemplu, doctorul Bătrâna, specialist reumatolog, cu soția, medic de familie, care la dânșii acasă și-au făcut ca o bază de tratament și te primesc cu o vorbă bună. Doctorul neurolog Bochiș, cu soția, specialist stomatolog, la fel - te primesc cu multă căldură. Doamna doctor Stan, care este tot specialistă, aleargă de la Sebiș la Ineu să-i ajute pe oamenii suferinzi. Și soții Lambing sunt oameni buni și de omenie. L-am lăsat la urmă pe doctorul meu de familie, Braun Zoltan, un om de o aleasă ținută, care aleargă pe la casele noastre, când este chemat. Dacă îl sunăm acasă, soția dânsului ne adresează o vorbă bună, iar la dispensar răspund foarte amabil asistentele.

Mai vreau să amintesc și de punctul farmaceutic din Bârsa, unde suntem serviți de către un farmacist venit de departe, care se străduiește să învețe limba română și care ne servește cu tot ce avem nevoie.

EVA PASCU,
SAT VOIVODENI NR.70

Becuri arse în „Caius Iacob"

În parcul din Piața Caius Iacob au fost montate pe alei patru lămpi electrice pentru iluminat și securitatea trecătorilor. De mai mulți ani, aceste lămpi electrice nu mai funcționează. La adăpostul întunericului, răufăcătorii distrug instalațiile pentru jocul copiilor din parc, în fiecare an smulg puieții și arbuștii ornamentali, adresează injurii și amenință trecătorii care îndrăznesc să le atragă atenția. Nici becurile de pe strada Caius Iacob nu mai ard. Rog autoritățile să intervină pentru înlocuirea becurilor arse.

AUREL CODREAN,
ARAD, STR. ACAD. CAIUS IACOB, NR.4, BL.R

Să se facă lumină! FOTO: FAN

A dispărut o meserie, cea de lucrător al pământului

E greu să faci agricultură în ziua de astăzi FOTO: FAN

Pe la începutul secolului trecut, mai ales după reforma agrară care a avut loc după primul război mondial, au fost împroprietăriți un mare număr de țărani. Se spune că în toată țara existau 16 milioane de țărani. Având pământul lor, mulți făceau totul ca să se dezvolte, dovedind o adevărată sete pentru pământ. Au prins cheag și era destul de bine în țară, ba mai exportau o cantitate însemnată de produse. România era considerată „grânarul Europei".

Multă vreme, a fi țăran era considerat un titlu de mândrie. În multe familii era și o selecție naturală. Copiii care aveau capacitate dovedită pentru carte erau sprijiniți să învețe - cum se spunea atunci: să se facă domni -, alții continuau tradiția familiei, de cultivare a pământului. Astăzi toți vor să fie domni chiar dacă nu au chemare. Nimeni nu mai vrea să pună mâna pe sapă. Începând de prin anul 1949, vrând-nevrând, am împrumutat modelul prietenilor de la răsărit, „eliberatori", când pământul țăranului, împreună cu uneltele de muncă și animalele, nu au mai fost ale lui, au fost ale tuturor și ale nimănui. De pe atunci meseria de țăran a început să-și piardă din importanță.

De remarcat o discuție între tată și fiu:

„-Tată, dumneata ai spus că nu e frumos să-ți minți aproapele, că e un păcat.

-Așa e, fiule.

-Atunci dumneata de ce ai mințit când ai zis să-i spun președintelui de CAP, când a venit să te scoată la sapă, că nu ești acasă. Asta nu-i păcat?

-Nu, fiule, pentru că președintele CAP-ului nu e apropiatul nostru."

Din anumite motive, unele greu de înțeles, s-a ajuns ca în prezent, incredibil de mari suprafețe de pământ cu care au fost reîmproprietăriți țăranii după revoluție, să rămână pârlog. Până și grădinile de lângă casă, în multe locuri nu mai sunt lucrate. Dacă îndrăznești să te adresezi cuiva cu cuvintele „măi, țărane", sigur ți se va spune că jignești.

Acum consumăm circa 70% de produse străine: cartofi din Germania, ceapă din Austria, varză din Macedonia, gulii din Italia, morcovi din Turcia, struguri din Peru, nu mai vorbim de roșii care sunt aduse de peste tot! Arată frumos, dar parcă au un gust de iarbă verde... După revoluție, nimeni nu prea s-a străduit să găsească metode practice de lucru în agricultură pentru a folosi cum se cuvine cele nouă milioane de hectare de pământ fertil al țării.

VASILE MOTOCEA,
PENSIONAR, ARAD

Măsuri reformatoare în Educaţie. Sugestii

Cred că în România viitorului, nu ar trebui să ne facem prea multe probleme cu educația. Cineva din micii noștri mari conducători spunea că în școală nu trebuie memorate date și probleme, copiii trebuind să învețe să se descurce în viață. În lumina acestor indicații, aș propune următoarele măsuri reformatoare: În primii opt ani de instruire, elevii ar urma să fie instruiți în următoarele descurcăreli: furtul din buzunare, mici furtișaguri din gospodării și apartamente, cerșetorie și alte găinării mărunte. Cei care consideră că se pot descurca cu bagajul de cunoștințe acumulat, pot fi trimiși peste hotare să ne ducă faima în lume.

Cei cu aptitudini deosebite ar urma să continue instruirea în specialitățile: tâlhării, spargeri, crime, pedofolie, tarfic de organe sau carne vie, trafic de mărfuri diverse, șpagă, mită, trafic de influență, evaziune etc. Pentru specializare, s-ar putea folosi penitenciarele, făcându-se economie cu profesori, școli și alte hangarale care oricum se pare că nu-și mai au rostul în viitorul al naibii de luminos al țării noastre.

Pentru atestarea calității viitorilor descurcăreți,

Sistemul clasic, depășit FOTO: FAN

imprimeria națională sau monetăria statului ar putea tipări diplome, iar acestea ar fi distribuite de partidele politice proporțional cu procentul obținut la alegeri, la un moment dat.

Așa scăpăm și de profesorii care se mai încăpățânează să creadă că mai au un viitor în România, desființăm poliția, justiția și alte instituții inutile. Oricum, în toate domeniile fac legea impotența politică și profesională, tupeul și aroganța, toate blindate cu cât mai multe diplome obținute pe bani, pigmentate și de diverse culori politice, vremelnic la putere.

Ce ne-a mai rămas? Dumnezeu cu mila!

MIRCEA BUZNEANU,
PENSIONAR, ARAD

România, ţara nimănui!

Răsfoind file din istorie privind evenimentele petrecute cu sute de ani în urmă, când marii noștri domnitori se luptau cu turcii și tătarii care ne jefuiau aurul și bogățiile țării, observăm că în zilele de azi, românii trebuie să se apere de românii șmecheri și hrăpăreți, dornici de a se îmbogăți peste noapte. Inventivi, creativi, aleșii noștri, imediat după marea revoluție românească din decembrie '89, au terfelit Legea 18 a lui Ceaușescu, privind averile ilicite, au și decapitat-o urgent, nepunând altceva în loc. Setea mare de înavuțire a așa-zișilor băieți deștepți a început imediat, acumulându-și averi considerabile, nu numai pentru ei, ci și pentru urmașii urmașilor lor, cum ar spune marele Ștefan. Miticii isteți, fără bun simț, și-au căptușit obrazul cu șoric de porc, s-au cocoțat pe cadavrele eroilor revoluției și s-au pricopsit binemersi, adunând tot ce le iese în cale, precum hârciogii. Acesta e omul de tip nou, democratic. Și, cum s-ar zice, la vremuri noi, oameni noi! Pentru acești fericiți, revoluția românească a fost o mană cerească și pot dtriga în gura mare: Trăiască democrația! Așa zicem și noi, domnilor!

Din păcate, România are un tablou sumbru, cu oameni săraci, da' mulți, clasa de mijloc puțină, iar restul lumii - putrezi de bogați. Noi românii, suntem mai mult latino-americani decât europeni, după stilul propriu pe care-l avem. (...) Dacă am face un bilanț privin risipa banului public prin hoție, corupție și evaziune fiscală în cei 21 de ani de democrație, România putea avea sute de kilometri de șosele, școli și spitale de invidiat. Dar așa, avem drumuri cu gropi, școli și spitale pline cu praf și paianjeni. Asta numai datorită managementului „inteligent" de care a dat dovadă elita politică românească. România nu a avut și nu are conducători serioși, apți de a conduce hotărât și responsabil țara în care trăim. Când ne vom debarasa o dată pentru totseauna de șmecherie și hoție și să mai facem ceva util și pentru țara noastră frumoasă, care este România, și să ne putem mândri cu adevărat că suntem buni români?

VICTOR MATEI,
VLADIMIRESCU

PROVOCAREA JA

Spuneţi-ne cum v-a afectat criza

V-a afectat criza? Dacă da, în ce măsură și care sunt domeniile în care ați resimțit cel mai puternic criza? Ați fost nevoiți să reduceți din cheltuielile zilnice? Spuneți-ne și nouă cum. Spuneți-ne povestea supraviețuirii. **Vă așteptăm răspunsurile la adresa de e-mail: redactia.jurnalaradean@informmedia.ro și facebook aradon.ro, sau pe adresa redacției, str.Poetului nr.1 C, Arad.**

Criza ne face muritori de foame

Sunt unul din oamenii care au crezut tot timpul că o să vină vremuri în care o să ducem cu toții o viață mai bună. Dar, la două decenii după bulibășeala din '89, ne-am înșelat, speranța noastră a fost spulberată, trăim în umilință, ducem o viață tot mai grea, banii nu ne mai ajung din cauza crizei care nu se mai termină... Prețurile cresc, salariile, pensiile o iau mereu la vale. Eu, de pildă, dintr-o pensie de 1.000 de lei pe care-i primesc lunar după o vechime de 52 de ani trecuți negru pe alb în cartea de muncă, după ce-mi plătesc toate cheltuielile la bloc și pe unde mai am - curent electric, cablu, telefon etc. - pentru „coșul zilnic" îmi mai rămâne să cheltuiesc fabuloasa sumă de 4,66 lei, din care trebuie „să trăiesc bine" de la o pensie la alta. Dar cum să trăiești bine cu o asemenea sumă de bani, când în piață toate produsele alimentare se scumpesc; de multe ori mă duc la piață să-mi cumpăr o legătură de mărar de care mă bucur să o pot scoate la 0,50 lei în loc de 1 leu, cât cere vânzătorul... Dacă înainte de '89, în zilele acelea de „tristă amintire", am putut merge an de an la munte ori la mare, acum mai văd marea la... televizor. Dar nu mă gândesc la asta, mă bucur când mai găsesc un ban în buzunar pentru a-mi cumpăra ce să pun pe masă și mâine...

P.C., ARAD

„Steagul verde" rămâne la Şcoala Generală nr. 5 Arad

ARAD. La sfârşitul săptămânii trecute, reprezentanţii Centrului Carpato-Danubian de Geoecologie: prof. dr. Cornelia Dincă - preşedinte şi Petru Dincă - vicepreşedinte au reevaluat activitatea Şcolii Generale nr. 5 Arad, în cadrul programului mondial Eco-Şcoala, în vederea menţinerii Steagului Verde - simbol prin care se oficiază statutul de Eco-şcoală. Activitatea a debutat cu un încântător spectacol oferit de echipa de majorete a şcolii, pregătită de prof. Daniela Ardelean. Cei peste o sută de „ecospiriduşi" membri în Comitetul Eco, au prezentat în sala festivă a şcolii activităţile desfăşurate în ultimii doi ani, au răspuns şi la rândul lor au pus întrebări oaspeţilor.

JA- V.F.

Echipa de majorete, în program FOTO: FAN

Aparatură medicală pentru U.V.G.G.

Universitatea de Vest „Vasile Goldiş" beneficiară a unor importante donaţii de aparatură medicală

ARAD. Prof. univ. dr. Aurel Ardelean, rector al Universităţi de Vest „Vasile Goldiş", a declarat, în cadrul conferinţei de presă de ieri, că UVVG este beneficiara unei importante donaţii de aparatură medicală din partea Universităţii din Pecs şi a Consorţiului Social şi Medical Del Borsodi din Miskolc (Ungaria), respectiv un dispozitiv de măsurare în geriatrie preventivă şi unul biocibernetic.

Dispozitivul de măsurare în geriatrie a fost prezentat de prof. Dr. Lóránt Kelényi, din cadrul Universităţii din Pecs, iar prof. Dr. Gábor Lednyiczky - de la compania Hippocampus-BRT Ltd, a prezentat dispozitivul biocibernetic LENYO FRACTAL.

Prezenţi la conferinţa de presă, prof. univ. dr. Alexandru Dumnici şi prof. univ. dr. Sanda Deme, au subliniat că cele două dispozitive vor fi folosite de secţia de neurologie din cadrul Spitalului Judeţean, Centrul de Chirurgie Laparoscopică „Sfântul Gheorghe", dar şi Centrul de Cercetări al Bolii Alzheimer de la Socodor.

JA-V.F.

Aparatele au fost prezentate la conferinţa de presă FOTO: FAN

EUROCONSULT
smart's partner
EUROCONSULT S.P.R.L. - lichidator judiciar al S.C. TAMPERT 2000 S.R.L.
Anunţă, că:
VINDE PRIN LICITAŢIE PUBLICĂ URMĂTORUL BUN MOBIL :
Autoturism Volkswagen Polo 1.21
an fabricaţie 2004 - AVARIAT FRONTAL
Preţ 2.200 euro + TVA
Licitaţia se ţine în data de 05.05.2011 orele 15.00 la sediul
EUROCONSULT SPRL Arad, str. Ion Georgescu nr. 4/A, ap.1.
În caz de neadjudecare licitaţia se va repeta în aceleaşi condiţii în data de 12.05.2011, 19.05.2011 şi în data de 26.05.2011 la ora 15.00.
Înscrierea la licitaţie se face până în 04.05.2011, 11.05.2011, 18.05.2011 şi 25.05.2011 ora 15.00.
Cei care doresc să participe la licitaţie trebuie să achite garanţia de participare, care este 10% din valoarea bunului/bunurilor.
Informaţii privind condiţiile de participare la licitaţii se pot obţine la sediul
EUROCONSULT SPRL ARAD 310087 Ion Georgescu nr. 4 A
Tel. 0257-257143; 0357-100143; 0722-453473.
(H-26290)

INTERVIU JA: PROF. PAVEL SÎRBU, AUTORUL CĂRŢII „PELERIN LA LOCURILE SFINTE"

Călătorie prin Ţara Sfântă

Cu ajutorul unei cărţi-document despre „Pământul din care nu poţi ieşi aşa cum ai intrat"

Autorul, împreună cu soţia, în Grădina Ghetsimani FOTO: FAN

Vă cunosc de multă vreme – ca profesor de educaţie fizică, ca inspector şcolar general – dar nu am bănuit niciodată pasiunea d-voastră pentru pelerinaj şi, cu atât mai puţin pentru scris. În primul rând, aş vrea să vă întreb cum aţi ajuns hagiu (călător la locurile sfinte)?

SÎRBU: Dorinţa unei călătorii la Ierusalim exista în inima mea încă din anii tinereţii. Fiecare om îşi imaginează într-un fel sau altul Ierusalimul, Betleemul, Nazaretul, Iordanul, Marea Galileii şi Muntele Sinai.

Fiecare dintre noi doream să ne plecăm genunchii înaintea Sfântului Mormânt, unde s-a îngropat şi a înviat a treia zi Iisus Hristos, Mântuitorul Lumii. Ne-am hrănit permanent cu această dorinţă şi am simţit-o cum creşte în noi odată cu trecerea anilor. Acest îndemn lăuntric m-a determinat să devin un „smerit hagiu", aşa cum este numit pelerinul la Ierusalim.

Ce v-a impresionat cel mai mult în acest pelerinaj prin Ţara Sfântă?

SÎRBU: Este într-adevăr impresionant şi emoţionant să străbaţi acest Pământ în toate dimensiunile sale, să-l faci să pătrundă în tine prin toţi porii trupului tău, să simţi duritatea pietrelor sale, dar totodată să primeşti în plină faţă lumina lor. Să urci colinele, să cobori văile, ştiind că într-o zi unele vor coborî, altele se vor umple. Acesta este Pământul din care nu poţi ieşi aşa cum ai intrat. Dar cel mai mult m-a impresionat şi nici acum nu-mi pot explica emoţiile, fiorul şi lacrimile care se declanşează spontan şi îţi cuprind întreaga fiinţă la primirea Sfintei Lumini, cea mai mare minune a zilelor noastre şi care vine numai la paştele ortodox.

La Altarul Ispitirii FOTO: FAN

> „În această carte se află şi o parte din sufletul meu

Cum v-aţi îndemnat să scrieţi această carte?

SÎRBU: Aş dori să vă spun că nici înainte şi nici în timpul celor două pelerinaje nu m-am gândit să scriu. Doar după această experienţă trăită la Locurile Sfinte, m-am decis să elaborez această lucrare pentru a veni în sprijinul viitorilor pelerini, dar şi pentru cei care nu au posibilitatea de a vedea Sfintele Locuri, însă doresc să cunoască cât mai multe lucruri despre naştrea, viaţa, patimile, răstignirea şi învierea Domnului nostru Iisus Hristos. Este ceea ce mi-aş fi dorit şi eu să am la dispoziţie, atunci când am pregătit pelerinajele, dar şi după aceea. Pentru că cine merge la Ierusalim fără să aibă o pregătire prealabilă, un ghid bun, nu poate vedea nici pe jumătate din cele ce sunt de văzut.

Am observat că nu v-aţi limitat doar la un jurnal de călătorie, de impresii...Cum a fost munca de scriitor?

SÎRBU: Într-adevăr, nu mi-am propus să scriu doar un simplu ghid sau un jurnal de călătorie, ci şi o carte document. Iar atunci când este vorba de aşa ceva, aceasta presupune un studiu aprofundat asupra istoriei acestor Locuri şi nu numai. Aşadar, elaborarea acestui volum a fost posibilă în urma studierii unei vaste bibliografii în domeniu, găsită atât în ţară, dar mai ales la locurile de pelerinaj şi apoi aranjarea într-o anumită ordine dictată de aşezarea geografică, istoria acestor Locuri şi mai ales de prezentarea imaginilor completate de observaţiile personale. Deci, nu întâmplător, elaborarea acestei lucrări, în care se află şi o parte din sufletul meu, mi-a luat aproape doi ani de muncă.

Aţi realizat, într-adevăr, o carte documentată. Şi pentru cei care vor dori să călătorească în aceste locuri şi pentru cei care se mulţumesc să le cunoască prin intermediul acestei cărţi. Aveţi în plan şi alte încercări?

SÎRBU: Aprecierile cititorilor volumului apărut şi îndemnurile acestora de a continua cu abordarea altor Locuri Sfinte, mă încurajează. Mă gândesc la Egiptul creştinat de Sf. Apostol Marcu, unde am fost în pelerinaj şi în care, deşi este o ţară majoritar musulmană, mai dăinue foarte multe biserici şi mănăstiri ortodoxe copte în care se închină cu multă evlavie peste opt milioane de creştini. O altă preocupare ar fi pentru Sf. Munte Athos, pe care însă nu l-am văzut, urmând ca în acest an să-mi programez un pelerinaj.

JA-V.F.

CARTE DE VIZITĂ

- Născut la 13.09.1941, în comuna Eftimie Murgu, jud. Caraş Severin.
- Absolvent al Institutului de Cultură Fizică Bucureşti (azi Academia Naţională de Educaţie Fizică şi Sport)
- A fost profesor de Educaţie Fizică şi Sport şi director la Colegiul Naţional „Elena Ghiba Birta", inspector şcolar general al I.Ş.J. Arad
- Lector univ. la C.P.R. Taza din Maroc şi Univ. de Vest „Vasile Goldiş" din Arad.
- Căsătorit, are două fete şi cinci nepoţi.

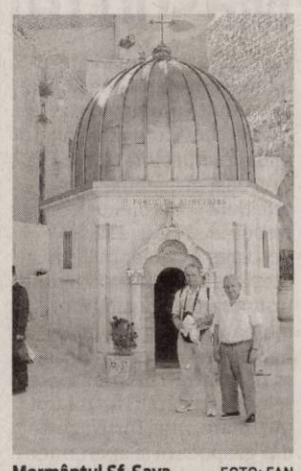

Mormântul Sf. Sava FOTO: FAN

EUROCONSULT
smart's partner
EUROCONSULT S.P.R.L practician în insolvenţă
VINDE LA LICITAŢIE PUBLICĂ PROPRIETATEA IMOBILARĂ

SPAŢIU MULTIFUNCŢIONAL ÎN SEBIŞ, LA IEŞIREA SPRE GURAHONŢ
PREŢ DE PORNIRE: 512.865 RON + TVA

Licitaţia se ţine în data de 05.05.2011 ora 11.00 la sediul EUROCONSULT SPRL ARAD 310087 str. Ion Georgescu nr. 4 A. . Înscrierea la licitaţie se face până în 04.05.2011 ora 11.00.
În caz de neadjudecare licitaţia se va repeta, în aceleaşi condiţii, în data de 12.05.2011, 19.05.2011 şi în 26.05.2011 la ora 11:00.
Înscrierea la licitaţie se face până în 11.05.2011, 18.05.2011 şi în 25.05.2011 ora 11.00.
Cei care doresc să participe la licitaţie trebuie să cumpere caietul de sarcini, în valoare de 500 lei, şi să achite garanţia de participare, care este 10% din preţul de pornire al licitaţiei.
Informaţii suplimentare se pot obţine la sediul EUROCONSULT SPRL ARAD 310087 Ion Georgescu nr. 4 A.
Tel. 0257-257143; 0357-100143; 0722-453473
(H-26293)

EUROCONSULT S.P.R.L societate profesională practician în insolvenţă **vinde prin licitaţie publică** următoarele imobile:

Apartament, în Arad, str. 6 Vânători nr. 55, 114 mp, preţ 38.560 euro + TVA
Teren arabil, în Pâncota, 94600 mp, preţ 30.000 euro + TVA
Post trafo, în Arad, str. 6 Vânători nr. 55, 296 mp, preţ 58.245 euro + TVA
Rezervor apă, în Arad, str. 6 Vânători nr. 55, preţ 58.020 euro + TVA

Licitaţia se va ţine la sediul EUROCONSULT Arad str. Ion Georgescu nr. 4 A, în data de 05.05.2011 ora 13.00.
În caz de neadjudecare, licitaţia se va repeta în aceleaşi condiţii în data de 12.05.2011, 19.05.2011 şi în data de 26.05.2011 ora 13.00.
Înscrierea se face până în data de 04.05.2011, 11.05.2011, 18.05.2011, 25.05.2011 ora 13.00.

Cei care doresc să participe la licitaţie trebuie să cumpere caietul de sarcini aferent fiecărui activ în parte şi să achite garanţia de participare, care este 10% din valoarea bunului/bunurilor.
Informaţii privind condiţiile de participare la licitaţii şi caietele de sarcini se pot obţine la sediul
EUROCONSULT SPRL ARAD 310087 Ion Georgescu nr. 4 A.
Tel. 0257-257143; 0357-100143; 0722-453473
(H-26300)

GARSONIERE

• **Vând garsonieră** confort 1, Micălaca, neamenajată, 14.500 Eur, 0744.438.884. 998028

• **Vând garsonieră** confort 3, etaj I, bloc G2, renovată 8000 euro, Vlaicu- Fortuna. Telefon: 0257/258.821, 0758.296.400. 20763

• **Vând garsonieră** confort I, parter, Micălaca, sau schimb cu 2 camere+10.000 euro. 0722.606.527. 28001

• **Vând garsonieră** 37 mp, Alfa, etaj III, 16200 euro, 0744.629.478. 26627

• **Vând urgent** garsonieră confort I Micălaca, 13.600 euro, Telefon 0744.542.931, 0735.140.691. 26263

GARSONIERE-JUDEȚ

• **Vând 2** garsoniere, Chișineu- Criș, preț negociabil. 0741.322.617. 28004

AP.1 CAMERĂ

• **Ocazie! Vând** apartament 1 cameră, ultramodern, parter înalt, deosebit mobilat, str. Horea, 28.500 euo. 0722.344.621. 27979

• **Vând apartament** cu 1 cameră în Arad, Alfa, 51mp. Preț 21.000 Euro. Telefon 0257/ 253661. 14516

• **Vând apartament** 1 cameră, etaj 2, str.Avrig.Informații telefon 0756.127.462, 0257/256236. 26490

• **Vând urgent** apartament 1 cameră 56 mp, zona Vlaicu, 0357/431.129. 23521

AP.2 CAMERE-ARAD

• **Cumpăr apartament** 1- 2 camere. Plătesc pe loc!!! Telefon: 0744.849.390. 26116

• **Vând apartament** bloc nou, zona Spitalui Județean, 2 camere, etaj I, Telefon 0762.213.545. 948991

• **Vând apartament** 2 camere amenajat, garaj, telefon 0744.996.386. 26255

• **Vând apartament** 2 camere, etaj 3,zona Miron Costin, climă.Telefon:0741.020.419, 0743.137.977. 26519

• **Vând apartament** 2 camere, etaj I, Micălaca, semidecomandat, 69 mp, 30.000 euro, 0722.606.527. 27996

• **Vând apartament** 2 camere Zona Gării, etaj II, 28.000 euro, 0722.606.527. 27997

• **Vând urgent** apartament 2 camere, Grădiște, telefon 0727.836.953. 26795

AP.4 CAMERE-ARAD

• **Vând apartament** 4 camere zona Boul Roșu.Informații telefon 0744.552.081. 26313

AP.5 CAMERE-ARAD

• **Vând apartament** 5 camere (etaj întreg) ultracentral, la casă, toate dotările +garaj. Informații ☎0720.400.413. 969972

APARTAMENT LA CASĂ

• **Vând apartament** la casă neamenajat, curte proprie posibilitate mansardare zona Boul Roșu, telefon 0723.382.064, 0745.604.162. 996636

• **Vând apartament** la casă, 3 camere mari, parter, ultracentral, 2 intrări, termotecă gaz, garaj, curte, bun și pentru sediu firmă sau cabinet. 0357/425276, 0770.355.593. 12182

• **Vând apartament** ultracentral în casă, (1-2 camere, bucătărie, baie, boxă) fără amenajări. Informații: 0745.315.895. 988885

• **Vând apartament** ultracentral în casă 2 camere, bucătărie, baie, boxă, totul nou. Informații: 0745.315.895. 988939

• **Vând apartament** 1 cameră, la casă, 64 mp, parter, P- ța Avram Iancu, 23.000 euro. Tel: 0744.849.390. 26111

CASE-ARAD

• **Vând căsuță** Ștrand, nou construită, zonă liniștită, merită văzută. 0745.773.833. 27795

• **Vând casă** cartierul Funcționarilor, toate utilitățile, ☎0257/232489, 0747798603. 27298

• **Vând casă** locuibilă Arad- Sînicolau, str.Clopotului, suprafață 800 mp. Preț 26.000 Euro. Telefon 0745.399.589, 0742.218.675. 13423

• **Vând casă** Pârneava, toate dotările, Gheorghe Doja 185, 60000 Euro negociabil.Telefon 0751.054.010. 13943

• **Vând casă** strada Poetului 7 (Uta), s.t. 350 mp, 0723.268.195, 0751.716.399. 23545

• **Vând casă** ultracentral (5 apartamente) 8 camere, 5 bucătării, 4 băi, terasă, ST- 490 mp, informații 0745.315.895. 988918

CASE-JUDEȚUL ARAD

• **Vând casă** Ghioroc teren total 800 mp, cu sau fără spațiu comercial preț 48.000 euro/negociabil. Telefon 0721.476.158. 997136

• **Vând casă** mare curte amenajată, la cheie. Telefon 0757.885.322 Vladimirescu 24831

• **Vând casă** P+1 central Chișineu- Criș, toate utilitățile. Telefon 0744 834 585. 28003

• **Vând casă** în Pâncota, cu grădină și utilități, str. Horia nr. 15. ☎0742.218.693. 27188

• **Vând casă** Sînleani.Informații telefon 0769.214.843. 26285

• **Vand urgent** casă+anexe , central, Mișca, ocupabilă imediat, 17.000 Euro. Telefon 0749564783 . 28006

CASE-ALTE JUDEȚE

• **Vând casă** în Batania. Preț 11.000 Eur. Telefon 0747.119.837. 997788

CASE DE VACANȚĂ-JUD ARAD

• **Vând casă** de vacanță în sat Băratca. Telefon 0744.621.260. 20416

CASE DE VACANȚĂ-ALTE JUDEȚE

• **ARIEȘENI, teren- construcții** cabane- vacanță, curent- electric, eventual cabană, ski, 0722- 257409. 26254

• **Case și** terenuri- intravilan BATTONYA, ieftin, toate utilitățile, PersoanăFizică, 0722- 257409. 26258

SPAȚII COM-ARAD

• **Vând/închiriez 263mp** spațiu central-Vladimirescu, fostă fabrică termopan.Preț f.bun, 0742.352.280. 23508

• **11.500- mp șoseaua- NĂDLAC,** FS mare, utilități, Proiect- HOTEL, 0722- 257409. 26256

• **25.000 mp,** Proiect HALE, Zona- Industrială PECICA- TURNU, front- stradal- dublu, 0722- 257409. 26261

TERENURI LOCAL

• **Vând teren** în Subcetate, 930 mp - FS 16 ml, sau 1000 mp - FS 38 ml, 600 mp - 16 ml. 0722.606.527. 27999

TERENURI JUDEȚ

• **Vând loc** de casă Macea, central. Informații: 0758.325.343. 23986

• **Vând loc** de casă 500 mp și teren agricol 1.83 ha cu C.F. în Sinicolau Mic. Telefon: 0357/405.737. 20865

• **Vând teren** (5000 mp) intravilan, Șiria (deal) 2.5 euro/mp, telefon 0744.643.288. 23983

• **Vând 3100** mp teren Curtici, str Alba Iulia, în Becă, posibiltăți construcție casă- sere și 2 ha teren arabil. 0357/407.673, 0745.601.125. 27974

IMOBILE CHIRII

• **Închiriez apartament** ultracentral, în casă 1 sau 2 camere, bucătărie, baie, terasă, mobilat, utilat, informații 0745.315.895. 988298

• **Închiriez apartament** la casă mobilat, Pârneava. Telefon 0748.461.333. 19782

• **Închiriez apartament** 3 camere, utilat și renovat, 150Euro/lună, 0740.697.521. 19179

• **Închiriez apartament** 3 camere, 2 balcoane, zona Aradul- Nou, pe lungă durată. Rog seriozitate.Telefon 0257/ 464373,0751.554.536. 19365

• **Închiriez apartament** 1- 2- 3 camere, mobilate, utilate, ocupabile. Telefon 0722.288.955. 23833

• **Închiriez apartament** una cameră, în Grădiște, ocupabil imediat, telefon 0722.177.091. 24927

• **Închiriez apartament** 2 camere, ultracentral, Palatul Cenad, 250 euro, telefon 0257/ 228.411. 26113

• **Închiriez apartament** o cameră, central, Intim, spațios. 0744.542.931, 0735.140.691. 26260

• **Închiriez cameră** la demisol, gresiat, str. Mărășești, telefon: 0723.693.664, 0770.217.080. 23821

• **Închiriez cameră,** bucătărie, aproape tramvai, intrare spearată, telefon 0752.855.503. 27990

• **Închiriez casă** 3 camere, central, strada G.Barițiu, intrare auto, 250 euro, 0257/ 228.411. 26114

• **Închiriez garsonieră** Central, mobilată, contorizată, tot confortul.Telefon 0257/ 255475, 0726.956.359. 23544

• **Închiriez garsonieră** Piața Soarelui, recent amenajată, mobilată, telefon 0770.606.677, 0724.057.470, 100 euro. 23973

• **Închiriez(ofer) apartament** 2 camere, mobilat, contorizat, UTA. ☎0723.467.248, 0744.804.269. 20880

• **Închiriez(ofer) apartament** 2 camere, ultracentral, amenajat pentru birouri. Telefon: 0728.243.524. 20880

• **Caut să** închiriez apartament 2- 3 camere ne/mobilate, 0756.495.174. 28000

• **Caut sa** inchiriez o camera la casa conf.3 mobilata zona Gradiste Miorita Micalaca.inf. 0743091968. 24477

• **Dau în** chirie apartament 2 camere, central, nemobilat (pt. locuit, birouri), 150 euro, 0726.289.694. 27995

• **Dau în** chirie casă Grădiște, P.Rareș, bun pentru birou, cabinet, etc. 0722.606.527. 27998

• **Ofer spre** închiriere ap. 2 camere, decomandate, mobilate, zona Romanilor, 150 euro, ☎0720.267.176, 0726.642.725. 23787

SPAȚII COM-ARAD

• **Închiriez hale** 330- 1000 mp în parcul industrial Uta. Telefon 0721.288.570. 14814

• **Închiriez post** coafură, manichiură, masaj, informații: 0752.106.983. 23981

• **Închiriez spațiu** comercial demisol 60mp,P- ța Catedralei (utilități,contorizat).Informații telefon 0257/284434, 0741.095.448. 23497

• **Închiriez spațiu** comercial (cu vitrină) Vlaicu- Brezoianu, 40 mp, 250 euro. Telefon 0257/228411. 26115

OFERTE LOCURI DE MUNCĂ

• **Angajăm șofer** categoria C+atestat pentru distribuție marfă. Informații: 0257/ 274.959, 0745.265.429. 26319

• **Angajăm șoferi** profesioniști transport internațional. Telefon 0730.188.362. 14640

• **Angajăm agenți** de pază cu atestat. Informații 0769.005.704. 26450

• **Angajăm brutari** zona Ghioroc, 0730.009.246, 0744.552.161. 26456

• **Angajăm dispecer** transport intern-internațional. Informații 0257/228.550. 26244

• **Angajăm femei** pentru debavurare manuală. Telefon: 0771.095.394 între orele 09:00- 15:00. 23759

• **Angajăm femeie** de serviciu domiciliul în Arad. 0749.879.483, 0257/250.048, 0257/ 256.155. 11814

• **Angajăm operatori** pe centre cu comandă numerică cu și fără experiență. Informații 0771.095.394 între orele 9:00- 15:00. 26235

• **Angajăm patiser- cofetar** cu experiență și agent vânzări (șofer * distribuitor). 0744.875.054. 26328

• **Angajăm pentru** Germania, ospătare, bucătar și pentru construcții bărbați 0746.786.643, 0764.429.685. 26460

• **Angajăm sudori** Mig- Mag Wig, lăcătuș mecanic fier forjat.Informații telefon 0729.120.596. 20472

• **Angajez șofer** B, C și muncitori necalificați, 0722.315.686. 19574

• **Angajez șofer** categoria C+E pentru intern cu experiență. Tel. 0721.266.911. 26411

• **Angajez șofer** cu experiență în distribuție. Domiciliu obligatoriu Arad! 0742.716.746. 26120

• **Angajez șofer** profesionist autoutilitară 7.5 tone cu experiență. Telefon 0744.621.260. 20328

• **Angajez șoferi** cu experiență pentru transport marfă intern, posesor de atestat pentru camionetă de 7.49T. Telefon: 0744.566.424. 26289

• **Angajez buldoexcavatorist,** experiență, CV- ul și informații la telefon 0724.819.334, 0722.301.771. 19768

• **Angajez pază** cu atestat zona Micălaca, 0760.672.222. 23538

• **Angajez personal** BAR- terasă în diferite locații în Arad. ☎0758.100.666. 20900

• **Angajez spălători** auto zona Vlaicu, salar atractiv, telefon 07411.198.923. 20755

• **Angajez tinichigiu** auto. Informații la numerele telefon 0257/278939, 0744.556.736, 0753.012.852. 19451

• **Caut femei** pentru curățenie și bărbați pază noapte- pensiune Micălaca. 0722.782.353. 23298

• **Caut femeie** îngrijire bolnavă. Asigur cazare și masă! Informații 0357/805.999, 0770.342.081. 26529

• **Fabrică încălțăminte** angajează mașiniste- manual cu experiență.Telefon 0257/ 212928. 26229

• **Firmă construcții** angajează: zidari, dulgheri și muncitori necalificați. Informații: 0730.614.818. 20860

• **Firmă Curierat** angajează bărbat cu mașină personală.Informații telefon 0732.001.820. 26259

• **Firmă de** producție publicitară angajează personal producție cu experiență (serigrafie, panotaj exterior). Avantaj: permis categoria B. Telefon: 0257/213.315. 19462

• **Hotel** ☆ ☆ ☆ angajează recepționeră, bagajiști- curieri și bucătar. Informații la telefon: 0729.074.650 sau 0788.050.050. 26328

• **Hotel 3** stele angajează cameristă, ospătară, ajutor bucătărie.Informații telefon 0744.546.860. 20868

• **Magazin Revoluției** angajează vânzătoare, experiență 3ani, 900+bonusuri. 0727881104 23758

• **S.C. angajează** șofer distribuitor oraș/județ. Experiență minim 1 an. informații 0744.831.848. 8470

• **S.C. angajează** zugravi, faianțori, rigipsari și zidari. Telefon 0721.242.476. 26616

• **Societate comercială** angajează croitor și cusător cu experiență pentru atelierul de tapițerie. Informații: 0749.276.115. 23997

• **Societate comercială** angajează chelneri. 0726.661.015 sau 0720.965.965 după ora 11:00. 26465

PRESTĂRI SERVICII

• **A A** Acord Garanție 2 ani reparații mașini spălat,0744.241.398, 0357/401569,0257/ 259146. 117

• **Cursuri 200** lei/lună ●masaj și reflexoterapie ●manichiură și pedichiură. Telefon 0724.442.686. 970493

• **Executăm:zidărie, tencuieli,** zugrăveli, rigips, izolații, acoperișuri, termoizolații, fundații, consolidări, 0740.696.157. 14478

CONSTRUCȚII

• **Aduc balast,** nisip cu camion de 30 Tone.Telefon 0744.193.504. 26327

• **Aduc balast,** nisip, pământ, duc molozul, etc. 0745.036.969, 0722.389.480. 970052

• **Vând nisip,** balast, sort, lemne întregi și tăiate. Telefon 0742.900.530. 1191

• **Vând:balast, nisip,** sorturi, pământ, gazon,mraniță, transport molozul, 2- 40-Tone, 0742.655.913, 0720.747.753. 970080

AUTO ROMÂNEȘTI

• **Vând Dacia** break 1500 ron, negociabil. Telefon 0741.362.636. 26761

• **Vând Dacia** 1310 an fabricație 1985. Informații: 0771.521.560. 8611

• **Vând Dacia** 1400 injecție, an fabricație 2000, culare albă, stare foarte bună. Telefon 0771.622.940. 23493

AUTO STRĂINE

• **Vând Volvo** S40 prima înmatriculare 2006, 120.000 km, 7900 euro, ☎0726.316.533. 20916

CUMPĂRĂRI AUTO

• **Cumpăr Logan.** Telefon 0744.958.818, 0357/422.154. 26270

ELECTRONIC PLUS

• **Vând combină** frigorifică marca Zanussi, mare. Telefon 0748.461.333. 19784

• **Vând frigider,** mașină spălat automată, ladă frigorifică, combină frigorifică. Telefon 0257- 210.613. 26257

• **VÂND ieftin electrocasnice second, lăzi, combine, mașini spălat haine, vase, uscătoare, televizoare, anvelope, vitrine comerciale. Rate angajaților, pensionarilor vârstă- boală, ☎0769.005.400.** 8694

MOBIDOM

• **Vând mobilier** metalic pentru magazin. Telefon: 0744.996.386. 26249

PIERDERI

• **Pierdut legitimație** de student pentru reducere transport, emisă de Facultatea Aurel Vlaicu Arad, pe numele Roman Natașa Valentina. O declar nulă. 28012

LOCURI DE VECI

• **Vând 2** locuri de veci centrale, Cimitirul Pomenirea. Telefon: 0257/534.227. 21311

PLANTE-FLORI

• **Vând grâu,** porumb, baloți lucernă, informații. 0743.029.943. 12101

ANIMALE-PĂSĂRI DOMESTICE

• **Vând capră** albă, preț la vedere, telefon 0357/437.809. 26462

• **Vând porci** grași 100kg/buc grăsuni, rasă de carne, 0744.855.910. 23534

• **Vând pui** de carne și pentru ouă. Informații: 0748.322.489. 26248

• **Vând vacă** cu lapte+aparat de muls. Telefon 0257/217223. 18404

• **Vând 2** capre tinere, cu două iedușe de 2,5 luni, grăsuni 5- 7 luni. Tel: 0752.855.503. 27993

MAȘINI,UTILAJE,INSTALAȚII

• **Vând Windrower** cu masa 4 m, stare funcționare sau schimb cu tractor U445. Telefon: 0722.827.016, 0727.272.855. 16622

AFACERI

• **Cumpăr S.R.L.** minim 1 an de funcționare și fără probleme. Telefon 0744.692.391, 0745.003.039. 27485

ÎMPRUMUTURI FINANCIARE

• **Ofertă! Valută** rapid 2- 3% plata la final! Telefon 0721.492.429. 26271

CITAȚII

• **S.C. Has** Trade S.R.L. reclamantă dos nr. 2483/55/2011 al Judecătoriei Arad în temeiul art 95 C.PR.CIV., citează pentru termenul de judecată din 17.05.2011 pe debitoarea S.C. Eti Artimex S.R.L 23984

• **Se citează** Filip- Ruxandra Larisa ultim domiciliu cunoscut în com Vladimirescu str M.Eminescu nr 68 pentru data de 10.05.11 la Judecătoria Arad, Bd. Vasile Milea 2- 4 sala 147 ora 8:30 pârâtă în dosar 1142/55/2011 având ca obiect reziliere contract. 26608

• **Se citează** pârâta S.C. Adi- Mad S.R.L. în proces cu S.C. Enel Energie S.A. pentru data de 12.05.2011 la Judecătoria DETA în dosar 375/220/2011 ora 8:30. 26240

GHENAU TRADE

Ferestre si usi din profile PVC cu sticla termopan

- 3 rate lunare fara comision
- plasa fixa antiinsecte gratis
- transport si montaj gratuit
- gama larga de nuante si modele

REHAU G-U BKS GUARDIAN

ARAD : B-dul Aurel Vlaicu nr: 159
tel /fax : 0257-260 . 042
mobil: 0769 - 048 . 018; 0728 - 983 . 375

DIVERSE

• **Cumpăr pene** vechi- noi, fier vechi, caroserii. Preț convenabil. Informații 0745.983.893. 18460

• **Cumpăr:mobilă din** lemn curbat,fotolii, măsuțe, argintărie,vederi și cărți vechi, 0744.203.945. 14735

• **Cumpar lână** merinos, calitatea I, minim 500kg, plata pe loc, Nădab, telefon 0744509473, 0754243980 28008

• **Vând casă** veche, lângă Primăria- Vladimirescu, inventar apicol,rafturi, mese, scaune, tub CO2, teren 730mp,Vladimirescu, 0742.352.280. 23513

• **Vând cositoare** iarbă, lucernă. Informații 0722.391.565, 0357/420.995. 26312

• **Vând masă** de biliard, motor Dacia 1600, 60.000 KM. Telefon 0742311348 28007

• **Vând porumb,** orzoaică și grâu. Telefon 0731.131.816. 6880

• **Vând transformator** 400 kw+ cablu ABY-ACY 150. ☎0745.258.251. 16599

Program mica publicitate: pe B-dul Revoluției, nr. 81 luni-vineri: 8.00-18.00, duminică: 9.00-13.00, pe Poetului 1C (hala 36) luni-vineri: 9.00-16.00.

(H-842481)

LukasConstruct

- HIDROIZOLATII. GARANTIE 10 ANI.
- VINDEM MEMBRANE BITUMINOASE.

Arad, str. Vrabiei 1 ; Tel. 0257/256119 ; Mob. 0723273746

Hotel President Arad

angajează recepţioneră hotel, ospătar/ ospătare, ajutor ospătari, barmani.

Informaţii la Hotel President Arad,
C-lea Timişorii nr 164 (H-36494)

SC RODSPECTRA SRL

Angajează pentru depozitul din Aradul Nou la DACIA SERVICE

STIVUITORIST

cu certificat de absolvire cu vârsta până în 40 ani.
Informaţii la tel: 0731 83 40 60
0722 59 02 00 (H-23726)

ANUNT LICITATIE

OCOLUL SILVIC VALEA MURESULUI R.A, cu sediul in Localitatea Barzava nr.85, telefon/fax 0257/433181, si pagina de internet: http://wwwocolulsilvicvaleamuresului.ro organizeaza in data de 12.05.2011, la ora 10,00
LICITATIE DE MASA LEMNOASA FASONATĂ
productia anului 2011
BUŞTENI 175,6 mc din care Buştean Gorun 171,10 mc
Lemn de foc Gorun 85 mc (Secţionat la 2 m şi încărcat în mijloace auto)
FELUL LICITATIEI:ÎNCHISĂ
Locul de desfasurare a licitatiei: RPL Ocolul Silvic Valea Muresului R.A.
Preselectia pentru admiterea la licitatie se organizeaza in data de 09.05.2011, la sediul ocolului, conform H.G 85/29.01.2004 si H.G.1174/06.09.2006.
Masa lemnoasa ramasa neadjudecata va face obiectul unei noi licitatii organizata in data de 19.05.2011 cu preselectie in data de 16.05.2011 in aceleasi conditii. (H-26696)

ANUNŢ

SC 2M CURĂŢENIE SRL cu sediul în loc. Şilindia, str.Satul Mic, nr.84, tel:0751217262, doreşte să obţină autorizaţie de mediu pentru punctul de lucru din Şoseaua Arad-Iratoş jud. Arad, tel: 0751217262, unde se desfăşoară activităţile de tâmplărie-dulgherie cod CAEN - 4332, în scopul prestări servicii şi producţie, având ca principalele faze ale procesului tehnologic următoarele: debitare şi prelucrare material lemnos.
Măsurile de protecţie a factorilor de mediu:
Apă – hidrant
Aer – ventilatoare
Sol – platformă betonată
Gestiunea deşeurilor – pubele
Observaţiile publicului formulate în scris/informaţiile privind potenţialul impact asupra mediului se depun/pot fi consultate la sediul Agenţiei pentru Protecţia Mediului Arad, str. Splaiul Malul Mureşului FN, tel: 0257/280331; 0257280996, în timp de zece zile lucrătoare după data publicării prezentului anunţ. (H-26455)

SC ERGAD TECHNOLOGY SRL

Arad, str. Padurii nr. 24, firma cu capital integral italian care activeaza in domeniul industriei electronice

angajeaza:

TEHNICIENI ELECTRONISTI

Pentru control si reparare placi electronice cu tehnologia SMD si montarea componentelor in SMD

Cerinte:
- Experienta
- Cunoasterea limbii italiene
- Cunoasterea si capacitatea de a citi schemele electronice;
- Capacitatea de a suda componentele SMD;
- Disponibilitate pentru deplasari in Italia.
- Se vor specifica in curriculum vitae experientele de munca in domeniul electronicii

FEMEI SI BARBATI PENTRU MONTAREA COMPONENTELOR ELECTRONICE,

cu experienta in cositorirea placilor electronice si control de calitate

Cerinte:
- Cunostinte de productie/asamblare/ sudare placi electronice.
- Disponibilitate pentru deplasari in Italia.

Se ofera:
- pachet salarial atractiv
- decontare transport tramvai
- tichete de masa din prima zi
- pregatire profesionala in conditii optime, la standarde internationale

Trimiteti CV la adresa: otilia.dimeny@ergad.com sau prin fax 0257-306194 (H-182)

ANGAJEAZĂ

gruppo olimpias spa

CONFECŢIONERE CU EXPERIENŢĂ PE LINIARĂ, TRIPLOK SAU KETT - 1 post - munca pe un schimb
AMBALATOR MANUAL - 1 post - munca pe un schimb
CONTROLOR CALITATE FINITE - 2 posturi - munca pe un schimb
MUNCITOR LA PRESA DE CĂLCAT - 1 post - munca pe un schimb
MUNCITOR NECALIFICAT ÎN INDUSTRIA CONFECŢIILOR - 10 posturi - munca pe 3 schimburi - după 3 luni, calificare la locul de muncă
MUNCITOR MAGAZIE - 1 post - munca pe un schimb
CONTROLOR CALITATE TRICOTAJE - 1 post - munca pe 3 schimburi

(H-19556)

Se oferă - salariu motivant, tichete de masă, asigurăm transport.
Relaţii la telefon ARAD 0257-216.836, fax: 0257-216.835, e-mail: office@antonind.net sau la adresa Anton Industries - Zona Industrială N-V Calea Aurel Vlaicu 291

Publicitate 0257-210.775; 025-280.904

FERMA GRĂDIŞTE vinde

GĂINI PENTRU OUĂ CONSUM

În limita stocului disponibil – Preţ negociabil

OUĂ CONSUM PROASPETE

Zilnic: de LUNI până SÂMBĂTĂ
Orele 8-14.
TELEFON : 0733.676.882, 0723.579.764.

Societatea germana "Tirolsteiner"

achizitioneaza masini de cusut din gama: Zzinger, Singer, Durkopp, Pfaff, Kaiser etc, anumite serii catalogate.

Oferim: 45.000-65.000 Euro.
Plata pe loc. 0755.273.714, intre 8-20.
Oferim/cerem seriozitate

Societate comercială angajează urgent

- impegat auto
- dispecere auto
- şoferi cu experienţă

Oferă
- condiţii deosebite de muncă
- salarizare deosebită

Informaţii la telefon 0744 78 44 92

(H-26307)

Incredibil minunile dar şi miracolele MĂICUŢEI LAURA
Aduc alinare şi purificare oamenilor cu foarte mari probleme

Sunt Tudor: Domnul să-i dea putere de muncă acestei minuni Dumnezeieşti. Am avut o problemă de sănătate, mă chinuia un blestem. Am apelat cu foarte mare înredere şi mă simt extaordinar de bine.
Sunt Ileana din Arad: Cu respect mulţumesc măicuţei. Aveam probleme în căsătorie, eram pe cale de divorţ fără niciun motiv. Am sunat-o pe măicuţă, datorită rugăciunilor ţi harului ei acum suntem o familie fericită ţi unită.
Sunt Ioan: Mulţumesc măicuţei Laura. Aveam o firmă şi nu mai mergea. Am apelat şi eu la această minune iar firma a început să profiteze foarte bine.
Iată ce mai poate rezolva măicuţa Laura: Împreunează pe cei care se iubesc şi destinul le joacă feste.Îndepărtează blestemele, cei care nu depind de medici le poate ajuta măicuţa Laura.Copii care nu ascultă de părinţi şi o iau pe cale greşită.

Programări: 0743/755162, 0744/251679 (H-26407)

EVIDENŢIAZĂ-TE!

Talon valabil până în 30 iunie 2011

Text: **DATA apariţiei:**.....

.....

.....

.....

.....

.....

.....

.....

Date personale:

Nume şi Prenume:

Telefon:

Buletin de identitate:

TALON + PREŢUL CATEGORIEI AFERENTE

Anunţurile se preiau zilnic, la ghişeu, până în ora 16^{00}, după această oră, se pot prelua doar prin intermediul sistemului online de preluare al anunţurilor disponibil pe www.jurnalaradean.ro . Anunţurile de mică publicitate din Jurnal Arădean se publică pe baza talonului din ziar
Redacţia nu îşi asumă responsabilitatea pentru conţinutul anunţurilor de mică publicitate!

JURNAL ARĂDEAN

DECESE

Cu inimile zdrobite de durere si neputincioşi în faţa destinului anunţăm moartea după o grea suferinţă a iubitei noastre mame, soţie, soră, soacră şi nepoată

MILIN LILIANA,

la vârsta de 52 de ani.

Te vom păstra mereu în sufletele noastre. Dumnezeu să te odihnească în pace! Înmormântarea va avea loc astăzi, 03.05.2011, ora 16,00, la capela cimitirului Micălaca.

Familia îndoliată

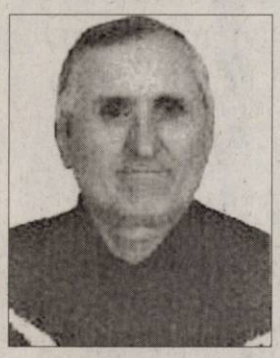

Cu durere în suflet, anunţăm plecarea la cele veşnice a celui drag

SATMARI PETRU,

în vârstă de 62 ani,

a celui care a fost soţ, tată şi bunic. Înmormântarea va avea loc Azi, 3 Mai 2011, ora 14.00, de la Cimitirul UTA - Arad. Te vor plânge mereu

Fam. Satmari şi Valea

Cu inimile şi sufletele îndurerate, ne luăm rămas-bun de la cel care a fost soţ şi tată iubitor

NICOLAE BĂCILĂ

şi ne rugăm la Dumnezeu să-l odihnească în pace! Înmormântarea va avea loc marţi, 3 mai 2011, ora 13:00, la cimitirul Ortodox din Mediaş.

Soţia Vero şi fiica Adriana

Cu durere anunţăm încetarea din viaţă a celei care a fost mamă, bunică şi străbunică

LUCA ECATERINA.

Înmormântarea a avut loc luni, 2 mai 2011. Nu te vom uita niciodată!

Familiile Luca şi Şoimoşan

Cu adâncă durere în suflet anunţ decesul soţului meu

LEPĂDATU GHEORGHE,

în vârstă de 78 ani.

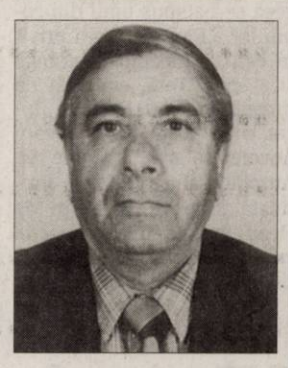

Înmormântarea va avea loc miercuri, 4 mai 2011, ora 13:00, la cimitirul Eternitatea (U.T.A.).

Soţia Anghelina

Cu adâncă durere în suflet anunţăm decesul celei care a fost mamă, soacră, bunică şi cuscră

FAUR MARIA (LENICA),

de 81 de ani, din Bârsa, judeţul Arad.

Înmormântarea va avea loc Miercuri, 04.05.2011, ora 13.00, în Bârsa. Dumnezeu s-o aibă în paza Lui!

Veşnic îndureraţi: Fiica Lenuţa Creţa din Arad, cu familia; Fiul Teodor Faur cu familia, din Paulian

Anunţurile de deces se publică GRATUIT!

Cu adâncă durere anunţăm decesul celui care a fost soţ, frate, cumnat, unchi,

KRAMER NICOLAIE IOAN,

în vârstă de 50 ani.

Înmormântarea va avea loc Astăzi, 3 Mai 2011, ora 14.00, la Cimitirul Pomenirea.

Fam. Kramer şi Tremţan

Cu adâncă durere în suflet, anunţăm decesul după o scurtă suferinţă a celui care a fost

SZABO MARTIN,

în vârstă de 70 ani.

Înmormântarea va avea loc astăzi, 3 mai 2011, ora 13:00, la cimitirul Pomenirea.

Sora Erzsebet şi familia Balta

CONDOLEANŢE

O inimă a încetat să mai bată şi un suflet cald şi blând a urcat la Ceruri. O rugăciune pentru cea care a fost

MILIN LILIANA.

Nu te vom uita niciodată!

Fratele Neluţu, cumnata Sorina şi nepotul Alexandru

Cu inimile pline de durere ne despărţim de draga noastră verişoară

MILIN LILIANA

plecată prea devreme dintre noi.

Verişoarele Ica şi Mia cu familiile

Un gând de mângâiere, compasiune şi sincere condoleanţe familiei Neamţ în durerea pricinuită de decesul celei care a fost

NEAMŢ MĂRIOARA.

Dumnezeu să o odihnească în pace!

Fam. Trif

Un ultim omagiu adus fostei noastre colege

CURTA CORNELIA.

Condoleanţe familiei!

Colegele Gabi şi Liu

Cu profundă tristeţe anunţăm încetarea din viaţă,

la vârsta de 78 ani, a unchiului nostru drag

LEPĂDATU GHEORGHE.

Nu te vom uita niciodată!

Nepoţii Marius, Rodica şi Roxana

Regretăm dispariţia bunului nostru vecin domnul

LEPĂDATU GHEORGHE.

Sincere condoleanţe soţiei! Dumnezeu să-l odihnească!

Familia Mihalko Iosif şi Maria

Cu regret anunţăm decesul cumnatului nostru

LEPĂDATU GHEORGHE,

în vârstă de 78 ani.

În veci nu te vom uita!

Cumnaţii Felica şi Veta

Publicitate 0257-210.775

Un gând de mângâiere, clipe de tristeţe şi compasiune, suntem alături de familia Băcilă în greaua încercare pricinuită de trecerea în nefiinţă a celui care a fost

director, coleg şi un om deosebit

NICOLAE BĂCILĂ.

Dumnezeu să-l odihnească în pace!

Colectivul S.N.T.G.N. ET Arad

Un ultim omagiu la trecerea în nefiinţă a celui ce a fost

Ing.

NICOLAE BĂCILĂ,

un om adevărat care şi-a pus întreaga viaţă în slujba celor mulţi. Sincere condoleanţe familiei îndoliate! Dumnezeu să-l odihnească în pace!

Din partea unui prieten şi un colaborator apropiat, Gheorghe Burdan – primarul oraşului Chişineu-Criş

La trecerea în veşnicie a celui care a fost un bun vecin

NICOLAE BĂCILĂ

suntem alături de familia îndoliată. Sincere condoleanţe!

Asoc. Prop. I-2

Împărtăşim durerea vecinelor noastre Veronica şi Adriana acum la trecerea în veşnicie a celui care a fost dragul lor tată şi soţ

BĂCILĂ NICOLAE.

Sincere condoleanţe!

Fam. Gabrian Mihai şi Vali

Regretăm trecerea în nefiinţă a celei care a fost

MELEAG STELA.

Sincere condoleanţe familiei!

Asociaţia de Proprietari bloc 327, Micălaca

COMEMORĂRI

S-au scurs 6 luni de la trecerea în eternitate a iubitului nostru fiu, tată, frate, cumnat, cel care a fost

CÂRA LUCIAN-VIOREL.

Chipul tău blând şi sufletuţi bun vor rămâne veşnic în inimile noastre. Îl rugăm pe bunul Dumnezeu să-ţi dea odihnă veşnică alături de tatăl tău

CÂRA DAVID-VIOREL

plecat şi el de 8 luni.

Familia îndoliată

Se împlinesc 6 săptămâni de la despărţirea de scumpa noastră

CORNELIA LEMNARU.

Parastasul va avea loc la Catedrala Nouă în 3 mai 2011, ora 17:30.

Familia îndoliată

Purtăm în suflet aceeaşi durere şi tristeţe acum la împlinirea a 3 ani de când a plecat dintre noi cea care a fost soţie, mamă şi bunică,

ROTARIU GEORGETA.

Familia

Preluarea anunţurilor pentru următoarea zi se face până la ora 15.00 la ambele sedii, cu excepţia anunţurilor de deces, care se primesc până la ora 18.00, la sediul din Bd. Revoluţiei 81.

DE JOACĂ
Puii de Jack Russel au găsit o pereche de bocanci pentru joacă, într-o grădină din Briesen, Germania. FOTO: EPA

Lansarea a fost amânată

WASHINGTON. Lansarea navetei Endeavour nu va putea avea loc mai devreme de sfârșitul săptămânii din cauza defecțiunii constatate vineri, când Endeavour trebuia să plece în ultima ei misiune, a anunțat duminică Agenția Spațială Americană (NASA) pe site-ul său.

Tehnicienii și inginerii cercetează în continuare sursa problemei apărute vineri, cu câteva ore înainte de lansarea programată, la un termostat de la conducta de combustibil a navetei care nu funcționa. Ei au început să testeze ansamblurile asociate termostatelor sâmbătă după-amiază și au lucrat până târziu în noapte. Rezultatele testelor indică o problemă la o cutie de distribuție a energiei, care va trebui înlocuită alături de orice alte echipamente afectate.

Trebuie luați în vedere mai mulți factori înainte de a putea stabili o nouă dată pentru lansare. **SURSA: MEDIAFAX**

Berea e gratis... după temperatură

DUBLIN. Producătorul berii Budweiser, compania Anheuser-Busch InBev, a dat startul campaniei estivale de promovare pentru iubitorii irlandezi de bere. Conform conceptului, fiecare irlandez va putea primi un litru de bere Budweiser Ice Cold pe gratis, dacă temperatura aerului va depăși în această țară 20 de grade Celsius. În cazul în care mercurul termometrului se va opri la 18-19 grade, reducerea la bere va fi de 2 euro, iar la 16-17 grade - de 1 euro. Pentru a beneficia de reducere sau de berea gratis, irlandezii vor trebui să încarce pe smartphone aplicația Budweiser Ice Cond Index. Telefonul va emite în mod regulat cupoane electronice, ce vor putea fi folosite în oricare dintre cele 2.500 de baruri și puburi care participă la campanie. Cu toate acestea, cupoanele vor putea fi schimbate pe bere doar într-o zi /Index day/, de la 13.00 până la 23.59. La o anumită oră smartphone-ul va prezenta barurile situate cel mai aproape de client, unde cuponul va avea o valabilitate de câteva minute. Budweiser va deveni primul brand din Irlanda care va utiliza în campania de promovare cupoane emise pe mobil. Compania Anheuser-Busch deține și alte branduri de bere cunoscute: Stella Artois, Skol sau Beck's.

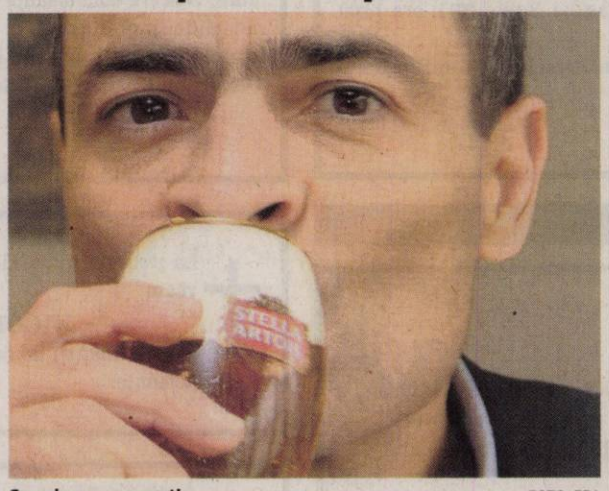

Cu reducere, sau gratis FOTO: EPA

SURSA: AGERPRES

Nunta secolului în cifre

LONDRA. Nunta regală dintre William și Kate a fost urmărită, vineri de milioane de oameni din 180 de țări din întreaga lume; în cifre, evenimentul a adus 5.000 de polițiști care au fost la datorie, 5.500 de baraje rutiere, 140 de tone de gunoi pe străzi, dar și un tort din 1.700 de biscuiți.

În Marea Britanie audiența maximă, pe BBC și ITV a fost de 24 de milioane de persoane. Potrivit statisticilor naționale, cererea de energie electrică a crescut, după ceremonia religioasă, fiind echivalentul unui milion de ceainice care fierb. Pe străzile Londrei au fost aproximativ un milion de oameni care au venit să vadă ceremonia. Peste 5.000 de polițiști au asigurat ordinea publică și au fost făcute 55 de aresturi în capitala britanică. 130 de măturători au strâns aproximativ 140 de tone de gunoi, inclusiv balegă de cal. **SURSA: MEDIAFAX**

MĂDĂLINA
Îi place să asculte muzică, dansul și să fie fotografiată.

Schwartzenberg FOTO: FAN

A cumpărat 90% din Realitatea TV

BUCUREȘTI. Omul de afaceri Elan Schwartzenberg a declarat ieri, într-o conferință de presă, că a cumpărat 90% din pachetul de acțiuni al trustului Realitatea, iar Sebastian Ghiță va rămâne managerul Realitatea Media.

Ioana Vântu, fiica lui Sorin Ovidiu Vântu, a anunțat oficial, ieri, în aceeași conferință de presă că Elan Schwartzenberg este noul proprietar Realitatea Media, iar tatăl ei nu mai este asociat în niciun fel în această afacere.

„Eu și fratele meu am vândut toate acțiunile pe care le dețineam în Realitatea Media. Noul proprietar este Elan Schwartzenberg, iar din acest moment, tatăl meu, Sorin Ovidiu Vântu, nu mai este asociat în niciun fel în această afacere".

Schwartzenberg a mai spus că prețul tranzacției este confidențial, adăugând însă că Sorin Ovidiu Vântu și-a recuperat investiția.

SURSA: MEDIAFAX

Steve Tyler mărturiseşte

Solistul grupului Aerosmith a recunoscut că a cheltuit 20 de milioane de dolari pe droguri.

NEW YORK. Steve Tyler mărturisește că a cheltuit 20 de milioane de dolari pe droguri și că a rămas aproape lefter după ce a dat atâția bani pe cocaină și heroină. Tyler, care este unul din membrii juriului de la „American Idol", spune că drogurile făceau parte în asemenea măsură din viața lui, încât avea la el și când urca pe scenă, cu Aerosmith, scrie The Telegraph. Tyler, 62 de ani, tatăl actriței Liv Tyler, a fost în centre de dezintoxicare de mai multe ori și crede că a avut noroc că a supraviețuit abuzului de droguri și alcool. El face aceste mărturisiri în autobiografia care va apărea în cursul acestei săptămâni. În carte scrie: „Am tras pe nas 20 de milioane (de dolari). Mi-am 'înghițit' mașina Porche, avionul, casa în care am băut și am luat droguri până n-am mai știut de mine. Aveam o rezervă de droguri pe scenă, alături de băutură... Puteam să mor probabil de câteva ori până acum", declară cântărețul People Magazine. Tyler adaugă că și-a dat seama în 2009 că trebuie să se lase definitiv de droguri și băutură, cedând în fața a ceea ce i-a spus unul din copiii lui. „Fiul meu m-a privit în ochi, a început să plângă și a spus 'Tată, erai atât de drogat noaptea trecută încât mi-a fost frică'. Aveam nevoie de asta", spune el. Autobiografia lui Tyler, intitulată „Does the Noise in My Head Bother You?", descrie coborârea în infernul drogurilor.

Steve Tyler, solistul trupei Aerosmith FOTO: EPA

SURSA: AGERPRES

Lamas la cea de-a 5-a soție

LOS ANGELES. Starul filmelor de acțiune din anii '80, „renegatul" Lorenzo Lamas (53 ani) s-a căsătorit pentru a cincea oară, de această dată cu Shawna Craig (24 ani), la sfârșitul săptămânii trecute, în Mexic, la Cabo San Lucas. Conform unor surse citate de Access Hollywood, Lamas i-a cerut mâna lui Shawna în luna februarie, după o relație de doar 3 luni. Fiica actorului, Shayne Lamas, care este mai în vârstă decât noua sa mamă vitregă, a declarat că susține relația tatălui său. „Amândoi sunt foarte emoționați, fericiți și mai ales foarte îndrăgostiți", a declarat ea. Lamas s-a despărțit de cea de-a patra soție, fostul model Playboy Shauna Sand, în 2002. **SURSA: AGERPRES**

Dadaismul, acum 100 de ani

LONDRA. Doi pictori elvețieni caută în Rusia părinți care ar urma să aibă un copil în toamnă, pentru a le face o propunere inedită: să-și numească pruncul Dada, pentru a primi în schimb 10.000 de dolari. În acest fel, cei doi pictori intenționează să marcheze 100 de ani de la apariția dadaismului - curent artistic modernist, „care folosea arta abstractă și un limbaj adesea copilăresc, pentru a ridiculiza absurditatea lumii contemporane", scrie The Independent. Copilul rus Dada trebuie să devină al doilea în „rețeaua mondială" de copii cu acest nume. Până în 2016, când va fi marcat jubileul, ar urma să apară „încă cel puțin patru sau cinci Dada". Primul Dada a devenit elvețianul Dada Kim Osarimen Izvebige, născut în 2004. **SURSA: AGERPRES**

Dada Kim FOTO: FAN

O'Toole a fost imortalizat

LOS ANGELES. Actorul irlandez Peter O'Toole și-a lăsat amprentele în cimentul de la Hollywood, alături de cele aparținând altor legende ale cinematografiei, expuse în fața Grauman's Chinese Theatre din Los Angeles.

Starul filmului „Lawrence al Arabiei" a atras mulți spectatori la ceremonia de duminică, în timpul căreia și-a lăsat amprentele mâinilor și picioarelor în ciment.

Actorul irlandez în vârstă de 78 de ani a fost îndelung aclamat de către spectatorii prezenți la eveniment. Printre invitați s-au aflat actrițele Anjelica Huston, Rose McGowan, Barbara Hershey și Illeana Douglas.

Peter O'Toole a fost nominalizat de opt ori la premiile Oscar, fără a câștiga însă mult râvnitul trofeu. Actorul irlandez a câștigat totuși patru Globuri de Aur, un premiu BAFTA, un premiu Emmy și a primit din partea Academiei de film americane Oscarul onorific pentru întreaga carieră în anul 2003.

SURSA: MEDIAFAX

Peter O'Toole, flancat de copii lui FOTO: EPA

FONDAT 1989, APARE LA ARAD, TEL. 0257/281.802, E-MAIL: REDACTIA.JURNALARADEAN@INFORMMEDIA.RO; PUBLICITATE.JURNALARADEAN@INFORMMEDIA.RO

JURNAL ARĂDEAN

Ana Maria Dumitrean şi agenda culturală pentru mai

PAGINA 3

Regal de modă la nunta regală

PAGINA 11

MIERCURI
4 MAI 2011
ANUL XXIII, NR. 6308
16 PAGINI - 1,2 LEI

15° Temperaturile se vor situa între 6 şi 15 grade. Vântul va sufla cu 23 km/h

DIMINEAŢA | AMIAZA | SEARA

Judeţeanul intră în reparaţii FOTO:JA

Modernizare amplă la Judeţean

ARAD. Spitalul Judeţean Arad va intra într-un amplu proces de modernizare programat să se finalizeze până în luna decembrie a acestui an. Vor fi renovate secţiile Anestezie Terapie Intensivă, blocul operator şi Pediatrie I şi II. Investiţia preconizată se ridică la peste un milion şi jumătate de lei. /P.8

Vor sală pentru Consiliul din umbră

ARAD. Liberalii arădeni vor solicita Primăriei o sală, în care să îşi poată ţine şedinţele Consiliul Local din umbră al USL Arad, care se preconizează că va fi funcţional în termen de o săptămână. La ora actuală se lucrează la alcătuirea listelor componenţilor. /P.5

Oferte speciale JA

pagina 14

SUBSCRIERI

Cele mai importante companii de pe Bursa de Valori Bucureşti.
grad de subscriere %

Grafica: Jurnal arădean sursa: ZF

11094
9 771220 748034

Codul îi bagă la răcoare

Angajatorii riscă să ajungă direct la puşcărie, dacă mizează pe serviciile unor persoane fără a le întocmi contract.

ARAD. Instituţiile de control ale statului s-au pus pe treabă şi au descins în curţile angajatorilor. Garda Financiară, Poliţia şi Inspectoratul Teritorial de Muncă din Arad se află, de la începutul acestei săptămâni, în plină campanie de control pe noul Cod al Muncii, deşi acesta din urmă a intrat în vigoare doar de câteva zile. Fără a mai sta pe gânduri, ITM-ul a apelat la Gardă şi la forţele de ordine şi a pornit, atât prin municipiu, cât şi prin judeţ, pentru a-i descoperi pe acei angajatori care beneficiază de munca unor persoane, fără a le face însă şi contracte de muncă. Aşa-numita muncă la negru a fost sancţionată de către ITM şi până în prezent, însă de acum înainte angajatorii riscă să ajungă chiar şi după gratii dacă sunt găsiţi cu mai mult de cinci angajaţi fără acte legale. Doar în primele trei luni ale acestui an au fost depistate câteva zeci de cazuri de angajatori care nu aveau actele legale pentru muncitorii din unităţile controlate. De menţionat ar fi şi faptul că printre cazurile depistate au fost şi societăţi care aveau zeci de angajaţi la negru şi care conform vechiului Cod al Muncii au primit amenda maximă de 100 de mii de lei. /P.6

ACŢIUNE

Avem (şi) motociclişti în trafic

Poliţiştii arădeni au organizat, ieri, o acţiune în centrul oraşului menită să atragă atenţia şoferilor că alături de ei, în trafic, circulă şi motociclştii şi mopediştii. FOTO: I. COSTAŞ

Ploaia face bine ştrandului arădean

Zona II de la ştrand va fi deschisă doar peste o săptămână, lucrările nefiind finalizate în totalitate.

ARAD. A plouat de 1 Mai, aşa că Ştrandul Neptun, locul de întâlnire al arădenilor la deschiderea fiecărui sezon estival, a fost abandonat. Nu foarte mulţi arădeni au ales să-şi petreacă Ziua Muncii la baza de agrement - nu pentru că ştrandul nu mai este, neapărat, atractiv, ci pentru că a plouat. Ceva mai mult de o sută de oameni au rămas, ce-i drept, până seara la Festivalul Folk, aflat la a şaptea ediţie. Necazul arădenilor că vremea nu a ţinut cu ei şi cu ziua lor liberă a fost bucuria reprezentanţilor Primăriei Arad. Vremea neprielnică activităţilor specifice bazei de agrement le va oferi răgazul necesar să finalizeze lucrările de modernizare demarate la ştrand şi nefinalizate odată cu deschiderea sezonului estival. Dacă muncitorii vor descoperi undeva şi entuziasmul necesar iar beneficiarul se va ţine de capul lor. Până la final pare că mai e, însă, mult. Edilul local susţine, de pildă, că zona II a ştrandului va fi finalizată abia peste o săptămână /P.3

Start la modernizare FOTO:JA

Renaşterii intră în modernizare

ARAD. Veşti neaşteptate pentru micălăceni. După ce ani la rând administraţia locală anunţa reabilitarea străzii Renaşterii, se alocau fonduri cu această destinaţie, se organiza şi licitaţia pentru constructor, iar lucrările efective nu se mai realizau, situaţia pare să se schimbe acum. Primăria a atribuit firmei ICIM licitaţia pentru execuţia lucrărilor. /P.3

Înghesuială pe locuri suficiente

ARAD. Chiar dacă sunt locuri destule pentru cei de vârstă preşcolară există o oarecare dispută între părinţi când vine vorba de alegerea grădiniţei pentru cel mic. Bătălia se dă pe locurile din câteva instituţii de top. /P.5

Tigru născut în parcarea de la Real

ARAD. Un pui de tigru, născut marţi dimineaţă în parcarea de la Real, a adus bucurie în sufletele celor de la Circul Safari, care vin în Arad pentru a ne bucura cu spectacolul pregătit. Surprizele, dar şi gama variată de animale sunt punctele forte ale circarilor. /P.3

Roland Nagy FOTO:L.S.

Duelul orgoliilor, azi, la Oradea

ORADEA. Astăzi, de la ora 18.00, UTA întâlneşte FC Bihor, într-un meci al ambiţiilor şi orgoliilor. Gazdele pornesc favorite, dar Roland Nagy spune că elevii săi vor să „spargă gheaţa" şi să câştige primul meci în deplasare din acest an. /P.9

e-mail: info@universulverde.ro; www.universulverde.ro
Arad, Str. Pădurii nr. 24, (Piaţa Obor),
Tel: 0257 270 090, 0357 408 344, Fax: 0357 408 345

Universul Verde

- Realizăm şi întreţinem spaţii verzi
- Montăm gazon rulat
- Realizăm sisteme de irigaţie
- Punem la dispoziţie toată gama de arbori şi arbuşti ornamentali

(H-962777)

PENTRU SEBIŞ

Vizită fructuoasă a primarului Sebişului, Gheorghe Feieş, în Franţa. Principalul scop - obţinerea de sprijin pentru Spitalul de Boli Cronice - a fost atins. Ba mai mult, primarul Feieş a semnat, în prezenţa unor personalităţi ale administraţiei franceze, un protocol de colaborare între Veauche şi Sebiş. /P.7 FOTO: FAN

REMEMBER: 4 MAI

1856 S-a născut Theodor Speranţia, scriitor şi folclorist (d. 1929)

1891 A murit Ion C. Brătianu, fondatorul Partidului Naţional Român (n. 1821)

1914 S-a născut Maria Felix, actriţă spaniolă (d. 2002)

1921 S-a născut Mircea Basarab, compozitor şi dirijor (d. 1995)

1929 S-a născut Audrey Hepburn, actriţă de origine belgiană (d. 1993)

1939 S-a născut actorul Alexandru Arşinel

1939 S-a născut Amos Oz, scriitor israelian

1955 A murit George Enescu, compozitor, violonist, pianist şi dirijor român (n. 1881)

Audrey Hepburn

1955 S-a născut Mircea Tiberian, compozitor şi interpret de muzică de jazz, pianist

1955 S-a născut Mihaela Runceanu, solistă de muzică uşoară (d. 1989)

1979 Margaret Thatcher devine prima femeie prim-ministru a Regatului Unit al Marii Britanii şi Irlandei de Nord

AU PLECAT DINTRE NOI

Hencz Carol (1934), Pelle Braziu (1933), Hencz Carol (1934), Epure Raveca (1944), Kincses Erszebet (1909), Demian Aurelie (1936), Vas Arpad (1940), Popica Nicolina (1935).

TELEFOANE UTILE

☎ INFORMAŢII TELEFONICE: 118.932; ROBOT: 1958; ☎APEL UNIC DE URGENŢĂ (SALVARE, POLIŢIE; Pompieri): 112; ☎PRIMARIA MUNICIPIULUI ARAD: Program de relaţii cu publicul (camera 5) luni-vineri între orele 8-20. Tel.: 0257/284.744; tel. centrala: 0257/281.850; ☎S.C. E.ON GAZ ROMÂNIA - Sucursala Arad - Dispecerat şi intervenţie telefon:0357/403.321; ☎ DERANJAMENTE CURENT ELECTRIC: 0257/929; ☎ INFORMAŢII CFR: 0257/231.777; ☎PROTECŢIA CONSUMATORULUI: B-dul Revoluţiei, nr. 50. Telefon: 0257/257.049; ☎GOSPODĂRIREA COMUNALĂ ARAD S.A.: 0257/270.352; 0729-009.033; 0257/270.352; ☎POLIŢIA DE FRONTIERĂ: 1959; ☎SC CET (Dispecerat şi intervenţie termoficare): 0357/412.244; 0257/ 231.367; 0357/412.233; ☎POLIŢIA LOCALĂ: 0257/939.

SUDOKU

REGULI: În fiecare bloc sunt câteva cifre între 1 şi 9, stabilite dinainte. Acestea trebuie completate cu cifrele lipsă, în aşa fel încât fiecare număr să figureze o singură dată. De asemenea, cifrele de la 1 la 9 trebuie să figureze o singură dată atât pe rândurile orizontale cât şi pe coloanele verticale ale celor nouă blocuri luate împreună.

ÎNCEPĂTORI

4	8						9	
5					8		7	6
		9	6		3			8
		8			5	7		4
					2	6	8	5
	4	5	7	8		9		
			8	6	9		2	
	3			7		4	6	
	9	1	3	2				

AVANSAŢI

			1		9	8		
9	5	2						
				2			3	
4	9				1			7
6				8				2
1			7				4	8
	7			1				
						2	7	4
		9	4		3			

Soluţiile jocurilor din numărul precedent:

ÎNCEPĂTORI

3	6	2	7	9	4	1	8	5
5	4	7	8	6	1	3	2	9
8	1	9	2	5	3	6	4	7
4	9	8	1	7	6	2	5	3
1	7	5	3	8	2	9	6	4
6	2	3	9	4	5	8	7	1
2	3	4	6	1	7	5	9	8
7	8	1	5	2	9	4	3	6
9	5	6	4	3	8	7	1	2

AVANSAŢI

4	2	5	9	7	8	1	6	3
9	1	3	2	5	6	8	4	7
8	6	7	4	3	1	9	2	5
5	3	8	1	6	2	7	9	4
2	7	4	5	8	9	3	1	6
6	9	1	3	4	7	2	5	8
1	5	6	7	9	3	4	8	2
7	8	9	6	2	4	5	3	1
3	4	2	8	1	5	6	7	9

UNDE MERGEM în Arad

CINEMA

DACIA „Periferic" (România), orele 14; 17; 20.

CINEMA CITY

Apă pentru elefanţi, orele 13:50, 16:20, 19:00, 21:30

Avocatul din limuzină, ora 17:20

Colega de cameră, orele 17:30, 21:40

Concediu de la căsnicie, orele 13:20, 15:30, 17:40, 20:10, 22:20

Naşa, orele 14:20, 16:30, 18:40, 20:50

Nevastă de împrumut, orele 13:20, 17:50

Paul. Un extraterestru fugit de-acasă, orele 13:10, 15:20, 19:30

Rio 3D – dublat, orele 13:10, 15:10, 17:10

Rio 3D – subtitrat, orele 14:30, 16:30, 18:30, 19:10, 21:10

Scream 4: Coşmarul continuă, orele 20:20, 22:30

Scufiţa Roşie, ora 15:40

Transfer de identitate, orele 19:50, 21:50

Uniunea animalelor 3D, orele 13:00, 15:00

TEATRU

„Codrii" de D. Mamet. Regia – Alexandru Berceanu; Decorul – Doru Păcurar Costumele – Oana Văran (sâmbătă, 7 mai, ora 19, sala Studio)

CONCERTE

„De la Menuet la Rock and Roll" (joi, 5 mai, de la ora 19.30, în sala Palatului Cultural)

EXPOZIŢII

GALERIILE DE ARTĂ „DELTA": „Târg de artă, Arad 2011" (9-17)

GALERIA DE ARTĂ „ALFA" (B-dul Revoluţiei, nr. 90): „Târg de artă, Arad 2011" (9-17)

SALA CLIO (str. Horea, nr. 8): Salonul Internaţional de Fotografie Turistică AR-TUR 2011 - ediţia a III-a (9-17)

SĂNĂTATE

CABINET GINECOLOGIC: Arad, B-dul Decebal nr. 11 (lângă Hotel Aradul). EFECTUĂM: DISPENSARIZARE ŞI ASISTENŢĂ LA NAŞTERE ÎN TIMIŞOARA ŞI ARAD, TEST PAP, ECO VAGINAL, CHIURETAJ. Programări la telefon: 0727.008.794.

PIEŢE/TÂRGURI

Azi este zi de piaţă la Păncota, Beliu, Buteni, Şiclău, Macea, Vânători, Pecica, Şiria şi zi de târg la Beliu şi Buteni. Mâine, joi, este zi de târg săptămânal la Curtici, Sebiş, Cermei, Săvârşin, Secusigiu, Zerind.

HOROSCOP

BERBECUL (III.21.-IV.20.)

Aveţi ocazia să obţineţi cu uşurinţă câştiguri mărunte, dar vă sfătuim să fiţi prudent şi să evitaţi speculaţiile. S-ar putea să aveţi o dispută cu partenerul.

TAURUL (IV.21.-V.20.)

Vă puteţi ocupa de probleme financiare. Aveţi şanse să redresaţi bugetul familiei. Dacă vi se propune o colaborare, ar fi bine să nu refuzaţi.

GEMENII (V.21.-VI.21.)

Aveţi multe de rezolvat, aşa că vă sfătuim să vă stabiliţi clar priorităţile. Dimineaţa sunteţi nevoit să faceţi cheltuieli neprevăzute, dar necesare.

RACUL (VI.22.-VII.22.)

Este o zi bună pentru a vă pune în practică planurile de afaceri. Puteţi să progresaţi considerabil pe plan financiar. Relaţiile cu colegii sunt bune.

LEUL (VII.23.-VIII.23.)

Un bărbat mai în vârstă din familie vă ajută cu bani, dar încearcă să-şi impună punctul de vedere. Dacă nu vă străduiţi să evitaţi o ceartă, riscaţi să rupeţi relaţiile.

FECIOARA (VIII.24.-IX.23.)

Puteţi avea un succes deosebit la întâlnirile de afaceri. Dimineaţa vă întâlniţi o persoană cu care nu v-aţi văzut de mult timp.

BALANŢA (IX.24.-X.23.)

S-ar putea să aveţi o mică neînţelegere cu partenerul de viaţă. Spre seară, o vizită la prieteni vă poate readuce armonia în cuplu şi buna dispoziţie.

SCORPIONUL (X.24.-XI.22.)

S-ar putea să fiţi puţin confuz, din cauza problemelor sentimentale. Nu vă încăpăţânaţi să vă rezolvaţi singur toate problemele!

SĂGETĂTORUL (XI.23.-XII.21.)

Puteţi avea succes la studii, în colaborări şi în tranzacţii financiare. Toate acestea vă pot aduce câştiguri importante.

CAPRICORNUL (XII.22.-I.20.)

Riscaţi să declanşaţi o ceartă cu partenerul de viaţă sau cu o persoană mai în vârstă din familie. Vă recomandăm să vă păstraţi calmul.

VĂRSĂTORUL (I.21.-II.20.)

În prima parte a zilei, aveţi de alergat în stânga şi în dreapta. Sunteţi indispus şi să aveţi tendinţa de a exagera. Nu fiţi încăpăţânat, dacă vreţi să nu vă certaţi cu persoană iubită!

PEŞTII (II.21.-III.20.)

Aveţi grijă să nu depăşiţi anumite limite şi să nu provocaţi discuţii în contradictoriu cu colegii! După-amiază s-ar putea să aveţi o problemă sentimentală neaşteptată.

„Jurnal arădean" vă ascultă

Între orele 11 - 13, la telefonul 0257.280943, redactorul nostru vă stă la dispoziţie.

ARAD. Cornelia Stan din Arad, Calea Aurel Vlaicu, este nemulţumită că Instituţia Prefectului nu i-a răspuns încă unei solicitări înregistrate cu numărul 2251/28 martie 2011. „Au trecut deja mai bine de cele 30 de zile prevăzute de lege şi nu am primit încă niciun răspuns.

Aş vrea să ştiu de ce nu mi-a răspuns Prefectura şi când are de gând să-mi răspundă" - spune cititoarea noastră. Ramona Creţu, purtător de cuvânt al Prefecturii Arad răspunde: „Datorită volumului mare de muncă, am întârziat puţin cu răspunsul, acesta fiind expediat în data de 2 mai."

Constantin Sabadiş locuieşte în cartierul Bujac şi sfătuieşte autorităţile să încerce să facă economie la consumul de energie electrică. „Chiar dacă se face ziuă încă de la ora 6, pe stradă ard becurile până pe la ora 7.30-8.00. La fel este şi seara: se aprind la ora 20.00, deşi afară este încă lumină. Ard de pomană! Ăştia sunt bani care se consumă aiurea!" - opinează arădeanul.

JA-D.D.

CURS VALUTAR

DENUMIREA VALUTEI	BNR	BCR		BRD		San Paolo Bank		Banca Românească		MKB Nextbank		Alpha Bank		Casa de schimb LUXOR	
		C	V	C	V	C	V	C	V	C	V	C	V	C	V
Euro	4,10	4,05	4,15	4,02	4,17	4,06	4,12	4,08	4,13	4,05	4,13	4,07	4,15	4,06	4,11
Dolar SUA	2,77	2,71	2,85	2,70	2,82	2,74	2,79	2,75	2,79	2,70	2,81	2,73	2,82	2,83	2,88
Forint	0,155	0,0149	0,0161	0,0144	0,0161	0,0145	0,0165	-	-	-	-	-	-	0,0153	0,0156
Gram aur	138														

Vremea

Miercuri, 4 mai

www.aradon.ro

14° Temperatura va fi între 6 -14 grade. Vântul va sufla cu 9 km/h, dinspre N

LA ORA 6

19° Temperatura va fi între 15-19 grade. Vântul va sufla cu 18 km/h, dinspre NNV

LA ORA 18

ZIUA PRECEDENTĂ

Arad	22°C	Umiditate:	73%
Lipova	22°C	Presiune:	757mmHG
Chişineu-Criş	22°C	Precipitaţii:	70 %
Săvârşin	22°C	Vânt:	14 km/h
Sebiş	22°C	Direcţie vânt:	NV

SOARELE

Răsare: 06:20

Apune: 20:44

AZI

Temperaturile se vor situa între 6 şi 15 grade. Vântul va sufla cu 23 km/h, dinspre N

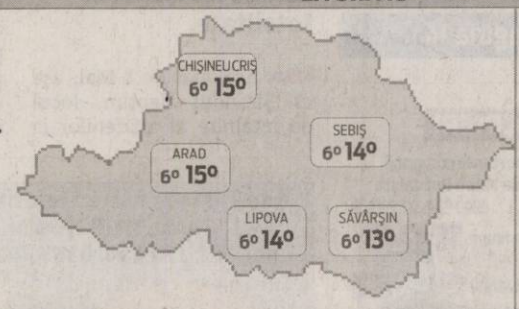

FAZELE LUNII

03. 05. | 10. 05. | 17. 05. | 24. 05.

MIERCURI	JOI	VINERI	SÂMBĂTĂ
6° 15° ploaie	5° 17° parţial noros	5° 15° parţial noros	6° 18° parţial noros

CALENDAR

Biserica ortodoxă: Sf.Mucenita Pelaghia; Cuv. Valerian Dezlegare la peste

Biserica greco-catolică: Sf. m. Pelaghia.

Biserica romano-catolică: Sf. Florian, m.

PROGNOZĂ PENTRU TREI ZILE

Temperaturile minime vor fi cuprinse între 5 şi 6 grade, iar cele maxime între 15 şi 18 grade.

Temp.minime: 5 la 6° C

Temp.maxime: 15 la 18° C

JURNAL ARĂDEAN

Str. Poetului nr. 1C, Arad

BRAT Auditat de BRAT

Reclamaţii difuzare: 0257/ 228586

Director editor: Mircea Ţişcă (8471)
Secretariat: 0257.281802 (centrala), fax - 0257.280655
Şef departament difuzare: Carmen Csordas
Marea publicitate: 0257.280904 (int. 8488); Mica publicitate: 0257.210775
Tiparul executat la: SC Inform Media SRL, Calea Torontalului, DN 6, km 5,7, Timişoara

Redactor şef: Adriana Barbu (8410) Responsabil de număr: Diana Duţu
Secretar general de redacţie: Gabriela Groza (8417) **Departamente: Eveniment:** Simona Butaru (8412), Monica Ardelean (8446), Alin Gherasim, **Politic:** Tristan Mihuţa (8431), Simion Todoca (8425); **Economic:** Andreea Pintea (8419), Margareta Szegö (8435); **Cultură, Învăţământ:** Vasile Filip (8428); **Social:** Diana Duţu (8429); **Sport:** Daniel Scridon (8427), Adrian Hârţău (8433), Leo Sfăra (8434);
Tehnoredactare: Ghizela Şerban, Ramona Vidulescu
REDACŢIE : tel. 0257.281802 (centrala); fax 0257.280655 (int. 8490), 0257.281797 (int.8489); e-mail:redactia.jurnalaradean@informmedia. ro, adevaruldearad@informmedia.ro, publicitate.jurnalaradean@informmedia.ro, publicitate.adevarul@informmedia.ro

Un mai plin de cultură

ARAD. Luna mai este plină de evenimente culturale organizate de CJA. Acestea încep de astăzi, 4 mai, la ora 12:00, în sala de şedinţe a CJA, unde Centrul Cultural Judeţean Arad invită arădenii la lansarea de carte „Carolina Ilica - moment aniversar". Un alt eveniment important denumit „Şcoala de vară ediţia a III-a" se va desfăşura în perioada iulie - august 2011, în Arad, Chişineu-Criş, Curtici, Ineu, Lipova, Nădlac, Pecica, Pâncota, Sebiş şi Sântana, locuri unde fotografia, teatrul, actoria, pictura, dansul modern, cel popular, creaţia populară vor fi regine. „Peste 1.000 de tineri au beneficiat de acest program în primele două ediţii ale Şcolii de Vară", a declarat Ana Maria Dumitrean, director CCJ Arad. Agenda Culturală pe luna mai a fost prezentată ieri, 3 mai de Adrian Ţolea, vicepreşedinte CJA, şi Ana Maria Dumitrean, director Centrul Cultural Judeţean Arad.

JA – V.G.

Tigru născut în parcare

Arsenalul Circului Safari, împreună cu noul membru, poate fi admirat în această săptămână.

ARAD. Circul Safari a ajuns în oraşul nostru şi nu oricum, ci sărbătorind naşterea unui pui de tigru, în dimineaţa zilei de 3 mai, chiar în parcarea de la Real (în spate la Selgros), loc în care va fi instalat tot arsenalul pentru spectacol. Circul a luat viaţă acum 250 de ani, iar clownul Tommy ne spune cu mândrie că face parte din a V-a generaţie a familiei de circari Nemeth. Programul circului este susţinut de artişti din Olanda, Ungaria, Italia, Israel, Croaţia şi România. Joi, pe 5 mai, circul va oferi o reducere substanţială la biletul de intrare: 10 lei la tribună şi 20 de lei la lojă. Preţul unui bilet în restul zilelor este de 20 lei pentru copii şi 30 de lei pentru adulţi.

Oferta Jurnal Arădean

Primii cititori care vor veni la sediul redacţiei cu scrisori care să răspundă la întrebarea: Ce vă place şi ce nu la ziarul Jurnal Arădean şi Aradon?, vor beneficia de taloane gratuite la circ. O altă variantă este decuparea talonului de mai sus, care (cu excepţia zilei de joi) oferă un bilet gratis la circ. Talonul este valabil doar la cumpărarea unui bilet.

JA – V.G.

Cămilele vor susţine un număr special FOTO: FAN

Ştrandul, aşa cum se prezintă astăzi FOTO: A.G.

Ploaia face bine ştrandului

Zona II de la ştrand va fi deschisă doar peste o săptămână, lucrările nefiind încă finalizate în totalitate.

ARAD. Primarul Gheorghe Falcă ne-a declarat faptul că, într-o săptămână, cea de a doua zonă de bazine, cea nouă, dedicată cu predilecţie copiilor, va fi finalizată. Bazinul pentru copii şi cel pentru adulţi sunt gata, dar toboganul încă nu a fost montat, deşi piesele au sosit. Potrivit edilului, toboganul trebuie să primească avizele necesare pentru a putea fi pus în funcţiune, fapt care se va întâmpla în această săptămână. Tot acum vor fi făcute şi ultimele retuşuri în zonă. Ar mai trebui făcută şi curăţenie, căci bazinele noi au apă murdară înăuntru iar potecile lasă de dorit. Tot edilul este cel care a susţinut că în zona I de bazine investiţiile au fost finalizate (mici retuşuri tot mai sunt de executat), dar că doar unul dintre cele două bazine cu apă termală a fost umplut, dat fiind faptul că a plouat. Când vremea se va îndrepta, şi al doilea bazin va beneficia de apă termală.

Investiţiile nu vor fi, însă, cu toate finalizate în luna mai. Primăria a dat acum startul la refacerea din temelii a multora dintre cabinele de la ştrand (ridicate de la zero din lemn), această investiţie fiind şi ea planificată în buget.

Entuziasm aproape de zero

Duminică, ştrandul aflat încă la cosmetizat, părea că lasă mult de dorit. Doar spaţiile verzi îţi furau cu adevărat ochii. Ieri, tot aici, se lucra cu frâna de mână trasă. Câţiva muncitori încercau să finalizeze investiţiile din zona I, fără prea mult entuziasm. Chiar mai lipsiţi de entuziasm decât ei erau cei doi muncitori din zona II. Mai mobilizaţi decât ceilalţi păreau a fi privaţii de la ştrand, mai decimaţi decât în orice alt an. Totuşi, multe din spaţiile comerciale de altădată au dispărut efectiv de pe harta ştrandului iar zona, cândva cea mai aglomerată, e cea mai lipsită de viaţă acum. Primăria s-a trezit şi ea cu câteva spaţii în proprietate dar fără chiriaşi, cu care încă nu ştie ce să facă.

> Investiţiile vor continua pe Ştrandul Neptun
> GHEORGHE FALCĂ

ADRIANA BARBU DĂNILĂ
adriana.barbu@informmedia.ro

TREI ZONE PENTRU CONCERTE

Tot în acest an, vor fi amenajate în zona comercială trei zone destinate întrunirilor publice şi concertelor. Una dintre ele, cea care a luat locul clubului Nefertiti, a fost duminică gazda Festivalului de Folk. Încă neamenajată complet, beneficiind doar de cortul Casei de Cultură a Municipiului, zona a lăsat de dorit. Celelalte zone sunt situate peste drum de fostul club.

Renaşterii intră în modernizare

ARAD. Veşti neaşteptate pentru micălăceni. După ce ani la rând administraţia locală anunţa reabilitarea străzii Renaşterii, se alocau fonduri cu această destinaţie, se organiza şi licitaţia pentru constructor, iar lucrările efective nu se mai realizau, situaţia pare să se schimbe acum. Primăria a atribuit licitaţia organizată acum pentru desemnarea firmei care să se ocupe de realizarea Proiectului tehnic şi de execuţia efectivă a lucrărilor pe strada Renaşterii. La licitaţie s-au prezentat patru firme. A fost declarată câştigătoare firma arădeană ICIM. Contractul a fost semnat la o valoare de 4.469.038,36 lei, valoare mult redusă în urma licitaţiei (iniţial Primăria estima un necesar de 7.038.861 lei). Deşi lucrarea de modernizare a străzii a mai fost licitată şi atribuită în 2009, s-a renunţat la execuţia lucrării din cauza reducerilor bugetare. Potrivit Corinei Drăghici, purtătorul de cuvânt al Primăriei Arad, „lucrarea va demara, cu siguranţă, în cursul acestui an". Va dura 10 luni şi constă în modernizarea carosabilului, a liniei de tramvai, a trotuarelor şi a canalizării pluviale.

JA – S.B.

Va fi scoasă din mizerie FOTO: JA

Nou
Varice?
Tratament eficient şi modern !!
Tratăm varicele prin Scleroterapie Asistată Ultrasonografic (UGS) :
- fără operaţie chirurgicală
- fără anestezie – este nedureroasă
- fără cicatrici postoperatorii
- fără absenţa de la serviciu / concediu medical
- pacientul işi poate desfăşura activitaţile zilnice obişnuite în câteva ore de la intervenţie.

HEMOROIZI? FISURI ANALE?
TRATAMENT FĂRĂ OPERAŢIE
Sunt folosite cele mai noi tehnici practicate in Comunitatea Europeană:
- Investigaţiile videocomputerizate
- Fototermocoagularea în spectru infraroşu
- Excizia cu unde de radiofrecvenţă

Colonoscopie şi Ecografie Abdominală Gratuite în cadrul tratamentului!
10% reducere din costul tratamentului pentru pensionari
Arad: 0257 213 888
LaurusMedical clinics
www.laurusmedical.ro

AVANCRONICA DE CONCERT

Codruța Dogaru

De la Menuet, la Rock & Roll

De la partiturile marilor clasici la titluri celebre de pe Broadway, sau coloane sonore de succes, primul concert al lunii mai îl readuce la pupitrul orchestrei simfonice pe unul dintre cei mai admirați formatori de orchestră. Discipol al legendarilor Leopold Stokowski și Eugene Ormandy, Ilarion Ionescu Galați continuă seria simfonicelor de succes, reapelând la o formulă care îi aparține. Cu o muzică pentru toate gusturile, dinamic și bine proporționat, simfonicul acestei prime săptămâni de mai reia în concertul de joi, de la ora 19.30, partituri și teme de o confirmată popularitate. Wolfgang Amadeus Mozart, Ludwig van Beethoven, Johannes Brahms, Piotr Ilici Ceaikovski, Frederick Loewe, Dimitri Sostakovici, Isaac Albeniz, Zoltan Kodaly, Richard Rodgers, Leonard Bernstein au scris muzică pentru publicul tuturor timpurilor, partituri originale sau reconfigurări simfonice putând fi auzite joi seară, în forma în care sunt abordate de cele mai mari ansambluri cu competențe clasice.

redactia.jurnalaradean@informmedia.ro

REȚETA ZILEI

Supă cremă de ciupercuțe

INGREDIENTE: 1 ou, o ceapă, 250 ml lapte, 400 ml apă, amidon, 10 bucăți ciupercuțe, amestec de piper, sare, verdeață.

MOD DE PREPARARE: Se înăbușă ceapa, se adaugă apoi peste ea ciupercuțele tăiate (se păstrează câteva la decor), cu 50 ml lapte se dizolvă amidonul. Ceapa și ciupercile se pun în blender se sfărâmă bine se adaugă oul crud, sarea și piperul. Se pune totul cu apă la fiert și laptele rămas, când începe să fiarbă se toarnă laptele cu amidonul se fierbe la foc mic 10-15 minute, se amestecă să nu se facă amidonul cocoloașe la fund. Se servește decorată cu ciuperci tăiate și ceapă verde.
Poftă bună!

Pentru mai multe REȚETE intră pe **www.culinar.ro**

ÎNTRERUPERI DE CURENT

Joi, 4 mai 2011. În municipiul Arad, h 8.30-17.30: str. Rândunicii(p), Duiliu Zamfirescu(p), Victor Eftimiu(p), Ion Agârbiceanu(p), Ioan Minulescu(p), Vezuviu(p), Lugojului, Gutterbrunn(p), Bobocilor, Ioan Fătu, Emil Monția, Vântului, Pascani, Steagului(p), Nucului, SC Aproved Construct SA-Rândunicii, Vezuviu-SC Ilie Service General Construction SRL, SC Alcover MG Arad SRL, SC Cerealcorn SA Arad-Gheorghe Lazăr și 6 Vînători. În județ: h 8.30-15.30: Șofronea (p); h 10-12: Ineu (str.Republicii(p), I.Neculce, M.Costin, Crișan, G.Ureche, Gutului, A. Iancu, Păstorilor, Antena Orange); h 9-12: Galșa(p); h 8-17: Almaș, Dieci, Crocna, Moneasa(p); h 9-17: Zimand Cuz.

SOLUȚIA INTEGRAMEI LA NR PRECEDENT

P - ORA - S -D - P - TRUC - SCAMATOR - ELAN - ORI - APA - USI - MIMI - BRAN - TUG - PITICI - D - FI - IR - CON - EC - DEMON - ASA - LT - PION - IAR - UMOR - GLAS - CEC - IVI - OI - STAR - ARENA - TOT - NO - IAD - HIB - TARAMA - DO - UZAT - RAS - LI - MITITEI

Ciuperci		Cel mai bun Ciuperci		Notă dublată În stoc!		Mesaj... actual Grilă		Întrebare Țesătură cu ape				Ciupercă otrăvitoare Sub sol
										Un mic necaz În bale!		
Mașină... mică A lectura					Oraș cu fiesta Parte a ciupercii				Dreaptă Cadru			
				Părți la ciuperci În spic!								Ciuperci
Țicnit Fluid vital							Zeul-soare Tipic			Cuib gol! Muntean		
			Omul zburător Gen de ciuperci					Glas de mâță State				
	Umplu pipa! Ciuperci			Scos din pepeni Moscovit							Trasul la țintă	
		Jeep de Muscel Apel pe fir				În atac! În loc de da			Strânse ghem Încep alfabetul			
Acuzi Cafenele Adăpost							Prezintă lecțiuni					
					Ciupercă Aripi de cocoș					Stau în arie!		
Trandafiriu Spin				Două la ciuperci! Urât în argou								
		Tip Proiectil				Nedus la biserică						
Îți arată ceva Somnolent					A-și face apariția							
Talie de regină! La orice ciupercă			Ouă de piatră									

CONCURSUL „CUVINTE NOROCOASE”

ABONAT: ☐ DA ☐ NU

COMPLETEAZĂ INTEGRAMELE DIN PERIOADA 3-16 MAI 2011 A.C. TRIMITE CELE 10 INTEGRAME (ÎNTR-UN SINGUR PLIC ȘI CU UN SINGUR TALON) PÂNĂ ÎN 25 MAI 2011, LA SEDIUL REDACȚIEI NOASTRE, STR. POETULUI NR. 1C SAU PE B-DUL REVOLUȚIEI NR. 81. POȚI CÂȘTIGA UN APARAT ELECTROCASNIC. EXTRAGEREA VA AVEA LOC ÎN 26 MAI A.C.

JURNAL ARĂDEAN

NUME: .....

ADRESĂ: .....

.....

TEL .....

E-MAIL: .....

Programe TV Miercuri, 4 Mai

TVR 1

07.00 Telejurnal matinal. Sport (criptat) Meteo (I)
08.00 Telejurnal matinal. Sport (criptat) Meteo (II)
09.00 Dovadă de iubire. (serial, Brazilia, 2006)
10.00 Profesioniștii ... cu Eugenia Vodă (r.)
11.00 Drumul hârtiei. (d., Coreea, 2010)
12.00 TVR 55
12.40 Legendele palatului: concubina regelui. (r.)
13.20 Legendele palatului: concubina regelui. (r.)
14.00 Telejurnal. Sport (criptat) Meteo
14.45 MAI aproape de tine
15.15 Teleshopping
15.30 Oameni ca noi
16.00 Convieţuiri
16.55 Oamenii Deltei
17.00 Perechea potrivită
18.00 Telejurnal
18.25 Legendele palatului: concubina regelui. (serial, Coreea, 2010)
19.05 Legendele palatului: concubina regelui. (serial, Coreea, 2010)
19.45 Sport
20.00 Telejurnal. Tema zilei Meteo
21.00 Cu ochii'n 4
21.30 Studio UEFA Champions League
21.40 Fotbal. UEFA Champions League - Semifinale. Retur. (21.45) Manchester United - Schalke
23.50 Studio UEFA Champions League
00.20 Perechea potrivită. (reluare)
01.20 Cu ochii'n 4. (r.)
01.45 Drumul hârtiei. (d.) (r.)
02.40 MAI aproape de tine. (reluare)
03.05 Minunile lumii. (Marea Britanie, 2009)
03.15 Sport. (r.)
03.30 Telejurnal. Tema zilei Meteo (r.)
04.25 Dovadă de iubire. (r.) Cu: Marcelo Serrado, Lavinia Vlasak, Leonardo Vieira

PRO TV

07.00 Ştirile Pro Tv. Ce se întâmplă, doctore? Omul care aduce cartea
10.00 Confesiunile unei actrițe de la Hollywood. (reluare)
12.00 Tânăr şi neliniştit. (r.)
13.00 Ştirile Pro Tv
14.00 Roxanne. (comedie, SUA/Canada 1987) Cu: Steve Martin, Daryl Hannah, Rick Rossovich
16.00 Tânăr şi neliniştit. (s.) Cu zeci de premii, cu actori ce îşi trăiesc viaţa pe platourile de filmare, identificându-se cu personajele, cu căsătorii, divorţuri ca-n filmele care se respectă, cu controverse ce-i uimesc chiar şi pe cei mai mari admiratori, "Tânăr şi neliniştit" continuă să reprezinte un miracol, un univers care a cuprins şi a cucerit milioane de telespectatori.
17.00 Ştirile Pro Tv. Vremea
17.45 Happy Hour
19.00 Ştirile Pro Tv. Sport
20.30 Desperado. (acţiune, SUA, 1995) Regia: Robert Rodriguez Cu: Antonio Banderas, Salma Hayek, Steve Buscemi, Joaquim de Almeidaa, Cheech Marin, Quentin Tarantino
22.15 Moştenirea. Sport
23.30 Ştirile Pro Tv
00.00 The Mentalist - În mintea criminalului. (serial)
01.00 Desperado. (r.)
02.30 Ştirile Pro Tv. (r.)
04.00 Moştenirea. (r.)
05.00 După 20 de ani. (r.)
06.00 Happy Hour. (r.) O oră de veselie cu muzică live, dans, poveşti de viaţă deosebite, interviuri cu cele mai mediatizate vedete ale momentului, informaţii în premieră, dar şi întâmplări impresionante care se vor petrece chiar în studio...

ANTENA 1

08.00 Matinal: 'Neatza
10.00 În gura presei
11.00 Air America. (serial, SUA 1998)
12.00 Vânătoarea de comori. (serial, SUA 1999)
13.00 Observator
14.00 Familia Bundy. (s.)
14.30 Game Show: Câştigi în 60 de secunde. (r.)
16.00 Observator
17.00 News Magazine: Acces direct. cu Simona Gherghe. O emisiune axată pe actualitatea de zi cu zi, în care "vedetele" sunt oamenii obişnuiţi, cu problemele, bucuriile, grijile şi întâmplările lor ieşite din comun. Reporterii speciali aduc în atenţia telespectatorilor precum şi a publicului din platou cazuri impresionante de viaţă, subiecte sociale dar şi ştiri mondene din actualitatea fierbinte a vedetelor şi personalităţilor...
19.00 Observator. cu Andreea Berecleanu Sport
20.00 Fotbal Liga 1
22.00 Narcisa sălbatică. (serial, Romania 2010)
23.00 Observator. cu Andrei Zaharescu Sport Meteo
23.45 Divertisment: Un Show Păcătos. cu Dan Capatos
01.00 Creaturi ucigaşe. (comedie, SUA 1990) Regia: Ron Underwood Cu: Kevin Bacon, Fred Ward, Finn Carter. Doi indemanatici locuitori ai unui orasel numit Perfection (Perfectiune) incearca sa gaseasca raspunsuri la niste fenomene greu de explicat, cum ar fi disparitia unor persoane in conditii extrem de misterioase. Moartea se pare ca era cauzata de niste creaturi gigantice, asemanatoare unor viermi ce insfacau tot ce gaseau pentru a se hrani.

HBO

07.35 Bate toba! Dramă, Africa de Sud, 2003. Cu: Junior Singo, Owen Sejake, Mary Twala, Adelaide Shabalala, Lennox Matheboe
09.25 Tânărul paparazzo. Documentar, SUA, 2010.
11.00 Casa Buddenbrook. - a doua parte. Dramă, Germania, 2008. Cu: Armin Mueller-Stahl
12.30 Pe platourile de filmare
13.00 Liga dreptăţii. Criză pe cele două Pământuri. Animaţie, SUA, 2010.
14.15 Struguri în soare. Dramă, SUA, 2008. Cu: Sean Combs, Phylicia Rashad
16.25 Superman / Batman. Inamici publici. Animaţie, SUA, 2009.
17.35 Despre fericire şi alte nimicuri. Comedie, Marea Britanie, 2008. Cu: Sally Hawkins
19.35 Jimmy şi Hope. Ep. 13 - Curăţenia Comedie, SUA, 2011. Cu: Lucas Neff, Garret Dillahunt
20.00 Aurora. Dramă, România, 2010. Regia: Cristi Puiu. Cu: Cristi Puiu, Clara Voda, Valeria Seciu, Luminiţa Gheorghiu, Catrinel Dumitrescu
23.00 Urzeala tronurilor. Ep. 3 Aventuri, SUA, 2011.
00.05 Spartacus. Zeii arenei. Ep. 6 - Până la capăt Acţiune, SUA, 2011.
01.10 Predator. Acţiune, SUA, 1987. Regia: John McTiernan. Cu: Arnold Schwarzenegger, Carl Weathers, Elpidia Carrillo, Bill Duke, Jesse Ventura
02.55 Primul cerc. Poliţist, Franţa, 2009. Cu: Jean Reno, Gaspard Ulliel, Vahina Giocante, Sami Bouajila, Isaac Sharry
04.30 Transport blindat. Poliţist, SUA, 2009. Cu: Columbus Short, Matt Dillon, Laurence Fishburne

CULTURAL

07.00 Jurnalul cultural (r.) **07.30** Identităţi (r.) **08.00** Magazinul de litere (r.) **08.30** Garantat 100% **09.30** La porţile ceriului (r.) **10.00** Decor şi stil (r.) **10.30** Întâlniri în Europa (r.) **11.00** India fantomă – Gânduri dintr-o călătorie (r.) **12.00** Jurnalul cultural (r.) **12.30** Oul pătrat (r.) **13.00** Concertele TVRC (r.) **14.00** Rezistenţa prin cultură (r.) **15.00** Jurnalul cultural **15.15** Radu Alexandru Nica (r.) **15.45** Capodopere din Galeria de Artă Modernă Românească (r.) **16.15** Arts.21 (d., Germania, 2011) **16.45** Identităţi **17.15** Garantat 100% (r.) **18.15** Descifrarea codului Maya (d., SUA)

AXN

07.00 Cabinet de avocatură V Poliţist, SUA, 2000. **08.00** NCIS. Anchetă militară I Poliţist, SUA, 2003. **09.00** Joan din Arcadia II Dramă, SUA, 2004. **10.00** Battlestar Galactica II **11.00** Renovare extremă - în culise **12.00** NCIS. Anchetă militară I **13.00** Cabinet de avocatură V **14.00** Battlestar Galactica II **15.00** Crezi că ştii să dansezi? **16.00** Renovare extremă - în culise **17.00** NCIS. Anchetă militară I **18.00** Cabinet de avocatură V **19.00** Battlestar Galactica II **20.00** Renovare extremă - în culise **21.00** Cougar Town I **21.30** Cougar Town I

B1

07.00 Ştirile B1TV in direct **10.00** B1, Viaţa e frumoasă! (matinal de lifestyle) **12.00** Ştirile B1TV in direct **12.30** Actual B1 (Carla Giaca si Andrei Bădin) in direct **13.40** Teleshopping **14.00** Ediţie de prânz **15.00** Ştirile B1TV in direct **16.00** X-Press **17.00** Ştirile B1TV in direct **18.00** Cancan TV cu Adrian Artene (in direct) **20.00** Ştirile B1TV (Sanda Nicola) in direct **21.00** Evenimentul zilei (Robert Turcescu si Ion Cristoiu) **23.00** Razii de noapte (late night show) **00.30** Cancan TV cu Adrian Artene (r.)

PRIMA TV

09.30 Farsele lui Jugaru **10.00** Dragostea de la Clejani **11.15** Viceversa **13.00** Timon si Pumbaa **14.00** Intalnirea inimilor - telenovela, India **15.00** Flash gordon – serial actiune, SUA **16.00** Cireasa de pe tort (r.) **17.00** Trasnitii – sezon nou (r.) **18.00** Focus 18 **19.00** Focus Sport **19.30** Iubiri secrete **20.30** Cronica Carcotasilor - sezon nou **22.15** Trasnitii – sezon nou **23.00** Mondenii - sezon nou **23.30** Cine o fi alesul? – actiune, SUA 2005 **01.30** Focus (r.) **02.30** Cine o fi alesul? (r.) **04.00** Calea fericirii

PROCINEMA

08.00 Acasă în bucătărie (r.) **09.00** Un bărbat bun la toate (s.) **10.00** Happy Hour **11.30** Echipa de urgenţă (s.) **12.45** Teleshopping **13.00** Marea sufletelor (s.) **14.00** Emisiune in direct. Crime Time **15.00** La Bloc (r.) **15.30** Acasă în bucătărie **16.30** Entertainment News (s.) (r.) **17.30** Zâmbete într-o pastilă (s.) **18.00** Doi bărbaţi şi jumătate (s.) (r.) **19.00** La Bloc (s.) **20.00** CSI New York (s.) **21.00** Doi barbati si jumatate (s.) **22.00** Gomez şi Tavarez, poliţişti la antipozi 2 (acţiune, Belgia, Franţa 2007) **00.00** Emisiune. Crime Time (r.)

ANTENA 2

06.00 Nimic important! (r.) **08.30** Trăieste sănătos (r.) **10.00** Rai da' buni (r.) **12.00** In cautarea adevarului (r.) **13.30** Agentul VIP (r.) **15.30** Trăieste sănătos **17.00** In cautarea adevarului (documentar / SUA) **18.00** It's show time (emisiune realizată de Oana Mareş) **19.10** La tinta **19.30** Răi da' buni **21.10** face 2 face cu Cosmina Păsărin **21.30** Agentul VIP (emisiune realizată de Cristian Brancu) **23.30** Nimic important! **00.30** Oops! (r.) **02.00** Rai da' buni (r.) **03.45** In cautarea adevarului

ACASĂ

07.45 Reţeta de ACASĂ (r.) **08.30** Cealaltă faţă a Analiei (s.) **10.00** Toantele nu merg in rai (s.) **11.30** Toantele nu merg in rai (s.) **12.45** Iubire şi onoare (r.) (s.) **14.15** Clase 406 (s.) **15.15** Reţeta de ACASĂ **15.30** Esmeralda (s.) **16.30** Poveştiri adevărate - emisiune cu poveşti reale despre viaţă **17.30** Promisiunea (s.) **18.30** Suflet rătăcit (s.) **19.30** Teresa (s.) **20.30** Iubire şi onoare (s.) **21.30** Căutând-o pe Elisa (s.) **22.30** Poveştiri de noapte - emisiune prezentată de Cabral şi Mircea Solcanu **23.30** Demon şi înger (s.) **00.30** Reţeta de ACASĂ (r.) **00.45** Clase 406 (s.) **01.45** Iubi-

CINEMAX

07.00 Drumul spre casă Romantic, China, 2000. Regia: Yimou Zhang. **08.30** Candidatul din Manciuria Thriller, SUA, 1962. **10.35** Totul pluteşte Comedie, Suedia, 2008. Regia: Mans Herngren. Cu: Jonas Inde, Amanda Davin, Benny Haag, Jimmy Lindström, Kalle Westerdahl **12.30** Hoţul **14.30** Întâlnire cu un necunoscut (1996) **15.50** Mama copilului meu **17.25** Chipuri **19.30** Drumul spre casă **21.00** Bolnav din dragoste **22.40** Gingerbread Man **00.35** Drumul spre Santiago **02.15** Stăpânul fantomelor **04.05** Hoţii de motoare **04.30** E petrecerea mea

DIVA

07.10 Fiicele lui McLeod VII **08.10** Amy **09.10** Crimele din Midsomer: Zile de haos **11.10** Amy **12.10** Farmece **13.10** Fetele Gilmore II. Adesea, lumea crede că Lorelai Gilmore, ambiţioasa directoare a hotelului Independence Inn şi încăpăţânata ei fiică adolescentă, Rory, sunt surori. **14.10** În pânza minciunilor **16.00** Crimele din Midsomer: De vorbă cu morţii **18.00** Lege şi Ordine XI **19.00** Farmece **20.00** Fetele Gilmore II **21.00** Ofiţeri începători **22.00** Trei râuri **23.00** Imaginea fantomă

ANTENA 3

06.00 Ştirile de dimineaţă cu Nadina Câmpean şi Marius Ioniţă **10.00** Previziunile zilei cu Sabina Iosub **11.00** Se întâmplă în România cu Maria Coman **12.00** Ştiri **13.00** Se întâmplă în România cu Maria Coman **14.00** Ştiri **15.00** Esenţial cu Alina Petrescu **17.00** 100 min cu Alessandra Stoicescu **18.45** La ordinea zilei cu Dana Grecu şi Radu Tudor **20.00** Ştirea zilei cu Gabriela Vrânceanu Firea **21.00** Subiectiv cu Răzvan Dumitrescu. Emisiunea se adresează tuturor românilor, va aborda problemele arzătoare ale acestora, va prezenta soluţii politice şi/sau economice. **21.45** Sinteza zilei

M1

06.50 Dimineaţa **10.00** Dedicaţii **10.55** Living **13.01** Ştiri **13.30** Express Carpatin **14.00** Hrvatska kronika **14.30** Ecranul nostru **15.00** Domovina **15.30** Universitatea cunoaşterii **16.25** Mediaguru **16.55** Veşnicii (s.) **17.30** Ştiri **17.55** Poftiţi la un ceai! **18.30** India (s.) **19.20** Secretele casei regale (s.) **20.30** Ştiri, sport **21.05** Eterna frumuseţe (s.) **22.05** Seara **22.40** Singuri (comedie) **24.15** Timpul trecut **24.45** Stiri **24.55** Prisma

REDACŢIA NU ŞI ASUMĂ RESPONSABILITATEA PENTRU EVENTUALELE SCHIMBĂRI

DISCOVERY

10.00 Moda străzii **11.00** Meseriii murdare **12.00** O pradă mortală **13.00** Vânătorii de mituri **14.00** Mega constructori **15.00** Cum se fabrică diverse lucruri? **16.00** Tehnici esenţiale de supravieţuire **17.00** Meserii murdare **18.00** O pradă mortală **19.00** Cum se fabrică diverse lucruri? Această serie ne arată cum se fabrică cele mai obişnuite şi mai prozaice lucruri. **20.00** Tehnici esenţiale de supravieţuire **21.00** Top Gear **22.00** Monştrii apelor **00.00** Mâncătorii de oameni **01.00** Top Gear

Înghesuială pe locuri suficiente

Cele peste 13 000 de locuri în grădiniţele arădene sunt suficiente pentru copiii noştri, dar sunt preferate anumite instituţii şcolare.

Copiii arădenilor nu riscă să rămână fără educaţie preşcolară FOTO: JA

ARAD. Lupta pentru a prinde un loc la grădiniță se practică și în Arad, chiar dacă nu există riscul de rămâne pe dinafară. Bătălia e însă pentru locurile din grădinițele de top din municipiu unde sunt liste de așteptare. Indiferent în ce cartier locuiesc mulți părinți preferă să parcurgă în fiecare dimineață câțiva kilometri pentru a fi siguri că cel mic beneficiază de cele mai bune condiții, chiar dacă de multe ori au o alternativă, poate la fel de bună, în imediata apropiere.

Preînscrieri şi înscrieri

Oficial, înscrierile au început din data de 2 mai și țin până pe 31 mai. Neoficial ele se derulează pe tot parcursul anului, se fac liste de așteptare, iar în perioada oficială vine doar confirmarea. Conform prevederilor MECTS, au prioritate cei care locuiesc în circumscripția școlară arondată grădiniței, cei cu frați mai mari în aceeași unitate de învățământ sau cei ai căror părinți muncesc în zonă. Cererile de înscriere vor fi analizate în Consiliul de Administrație al unității de învățământ preșcolar iar lista finală a celor acceptați trebuie afișată la loc vizibil în data de 11 iunie. „La nivelul județului nostru sunt suficiente locuri pentru toți copiii de vârstă preșcolară, chiar dacă sunt refuzați la o anume grădiniță, părinții vor fi îndrumați spre alte unități unde cu siguranță vor mai fi locuri" - a precizat Laura Putnic, purtătorul de cuvânt al Inspectoratului Școlar Județean Arad.

MONICA ARDELEAN
monica.ardelean@informmedia.ro

FĂRĂ TAXĂ

Legal nu se percepe nici o taxă pentru înscrierea copilului şi nici nu ar trebui acceptate sponsorizările din partea părinţilor.

ACCENTE

Tristan Mihuţa

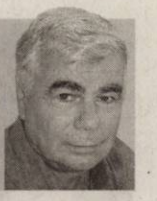

România este Paradisul mafiei

Suntem țara în care voința de renaștere a dispărut cu totul. Nimeni nu mai trudește, nu mai gândește și nu mai suferă pentru binele general. Mai mult, suntem țara în care rușinea, teama în fața rigorilor legii sunt sentimente inexistente în spațiul politic. Acesta este și motivul pentru care fenomenul corupției a devenit plenar și sufocă orice inițiativă onestă venită dinspre mediul privat de afaceri. Bunăoară, în România de azi, nu mai există o licitație corectă. Sau, dacă există, ele sunt excepțiile care confirmă regula. Se lucrează murdar, cu câștigători prestabiliți. Caietele de sarcini sunt alcătuite după profilul destinatarului, fiind incluse elemente de „recunoaștere" bătătoare la ochi. Este ca și când ai pretinde ca fericitul câștigător să aibă părul creț, fără cărare; două măsele să fie lipsă iar alte trei, plombate; pe obrazul drept să existe un semn; să fie înalt de 1,77 m și greu de 81 de kg. Acestea fiind datele, favoritul celor care organizează licitația (un tip din clientela politică sau, oricum, unul care știe să împartă prada cu cine trebuie) este desemnat câștigător, pentru că este de domeniul imposibilului să mai existe altcineva care să corespundă semnalmentelor respective. Banul public este prădat sub ochii noștri și nicio instanță nu se sesizează. Chiar în aceste zile, Elena Udrea aruncă bani din buget, în stânga și în dreapta, ca să cumpere voturi pentru candidatul Emil Boc, la șefia PD-L. Contra unor sume deloc neînsemnate, aleși locali sau parlamentari își trădează opțiunile, adică dau cinstea pe rușine. Alt paradox, în sfera nesimțirii, a lipsei de responsabilitate. Guvernanții, clasa politică în ansamblu, se lamentează că abia atragem 3% din banii europeni care ne sunt alocați. Ei bine, toți știu de ce nu vin banii în țară, dar nimeni nu are interesul să stopeze corupția din acest domeniu. Dacian Cioloș, comisarul european pentru Agricultură, ne-a spus-o franc, în față: funcționarii publici mai mult pun bețe în roate celor care doresc finanțare europeană pentru proiecte; se schimbă condițiile de eligibilitate după publicarea cererii de proiecte; alți funcționari cer șpagă și pretind beneficiarilor să lucreze doar cu anumite firme de consultanță etc. Un adevărat banditism bântuie România și nimeni nu plătește, nimeni nu se teme. E vremea ticăloșilor, care stau cu Puterea la masă.

> Toți știu de ce nu vin banii în țară, dar nimeni nu are interesul să stopeze corupția

tristan.mihuta@informmedia.ro

Chartarea Clubului Soroptimist International

La evenimentul care a avut loc în Arad au participat oaspeţi de seamă din străinătate şi din ţară, oficialităţi locale.

Doamnele şi-au propus proiecte îndrăzneţe FOTO: FAN

ARAD. Zilele trecute a avut loc Chartarea Clubului Soroptimist International Arad, eveniment deosebit pentru Arad, cu atât mai mult cu cât un astfel de club nu exista până acum în orașul noastru. Soroptimist International este o organizație mondială non guvernamentală, cu statut consultativ la Națiunile Unite, organizație a femeilor din toată lumea care dorește să facă auzită vocea femeilor prin acțiuni cu scop umanitar, social. Această organizație a luat ființă în 1921 în California, iar în Europa s-a înființat primul Club în 1924, fondatoare fiind dr. Suzan Noel. Organizația este antrenată în proiecte sociale care promovează drepturile omului, egalitatea de șanse, inserția și reinserția socială, sănătatea și, nu în ultimul rând, statutul femeii.

Evenimentul a fost onorat de doamna Hanne Jensbo, președinta Internațională a organizației Soroptimist International, doamna Popi Athanassiou, guvernatoarea Greciei, doamna Mihaela Nodiți, președinta organizației Soroptimist International România. De asemenea, au participat delegații din toate cluburile din țară ce aparțin organizației și din străinătate din Danemarca, Franța, Georgia și Olanda.

JA-V.F.

PROGRAME

Câteva dintre programele în desfăşurare în cadrul organizaţiei sunt cele pentru salvarea apei în lume, programe împotriva abuzului de persoane, programe educaţionale.

Şi-a ridicat banii câştigaţi

ARAD. Arădeanul care a câștigat de Paști marele premiu de 10,3 milioane de euro de la Loto 6/49, pe un bilet completat cu trei variante simple și Noroc, s-a prezentat la București pentru a-și ridica banii. Câștigătorul a cerut ca identitatea sa să nu fie făcută publică. Conform celor de la Loteria Română, este vorba despre un om obișnuit, cu un venit mediu, care joacă săptămânal la loto, de fiecare dată aceleași numere. Arădeanul a precizat că va dona o parte din bani în scopuri caritabile. **JA-A.B.D.**

PC denunţă: strategia culpabilizării poporului

ARAD. Conservatorii arădeni consideră că actualii guvernanți, la sugestia președintelui Traian Băsescu, au ales ca strategie electorală culpabilizarea poporului, pentru ca acesta, prin manipulare, să înceapă să creadă că doar românii sunt de vină pentru ceea ce li se întâmplă. „Pe lângă învrăjbirea categoriilor sociale, guvernul Băsescu-Boc duce manipularea la cote inimaginabile, încercând să ne facă să credem că dacă nu ar încerca ei să ne salveze am ajunge în prăpastie. Știind că trăsăturile de caracter ale unui popor se fac prin educație și cultură, tocmai aceste domenii vitale vor să le distrugă, pentru a putea să culpabilizeze poporul în continuare", spune președintele PC Arad, Mircea Purcaru. „Mulți oameni săraci nu vor să fie săraci, dar nu au cum să se îmbogățească într-o țară în care legile sunt discriminatorii, în care banii se fură, nu se câștigă prin muncă, de către clientela politică", conchide liderul conservator. **JA-S.T.**

Mircea Purcaru FOTO:S.T.

Vor sală pentru Consiliul din umbră

Liberalii vor solicita de la Primărie o sală în care să-şi ţină şedinţele viitorul Consiliu Local al Uniunii Social Liberale.

Liberalii continuă războiul apei FOTO: S.T.

ARAD. Liberalii arădeni și-au definitivat lista cu persoanele care vor face parte din Consiliul Local din umbră al USLA Arad, a declarat președintele pe municipiu al PNL Arad, Florin Galiș, adăugând că, în decurs de circa o săptămână, vor fi desemnați și reprezentanții PSD. „După cum am mai spus, Consiliul va fi alcătuit pe structura actualelor comisii ale CLM, fiind cooptați oameni de specialitate, care vor identifica cele mai bune soluții pentru problemele Aradului, mai ales cele aflate în dezbaterea CLM.

> Chiar fiind în UE, frontierele sunt intangibile
>
> IONEL CIUPE

Propunerile vor fi înaintate, prin consilierii USL, ca proiect de hotărâri", a declarat Galiș. Totodată, acesta a anunțat că va solicita Primăriei un spațiu, în care se vor desfășura ședințele lunare ale Consiliului din umbră.

Războiul apei

Prezent la conferința de presă, vicepreședintele organizației județene, Ionel Ciupe, a continuat controversa iscată de vânzarea apei potabile către Ungaria, la prețul de un leu metrul cub. De această dată, Ciupe i-a reproșat președintelui CJA, Nicolae Ioțcu, faptul că „vorbește în contradicție cu prevederile Constituției României, care spune că teritoriul României este inalienabil, iar frontierele țării sunt consfințite prin lege organică. Știu că suntem în Uniunea Europeană, cum a ținut să-mi reamintească dl. Ioțcu, dar se pare că domnia sa nu știe ce spune Constituția, din moment ce, în răspunsul pe care mi l-a trimis, spunea că frontierele nu mai sunt rigide. În schimb, nu scos un cuvânt despre solicitările mele: studiul de prefezabilitate, de fezabilitate, acordul ministerelor", a încheiat Ciupe. „Nu este vorba aici despre faptul că vindem apa ungurilor, este vorba despre rezervele de apă ale Aradului, iar arădenii ar trebui să fie întrebați dacă sunt de acord", a completat Galiș. **JA-S.T.**

Aradul atrage turişti FOTO: JA

Luna februarie ne-a adus mai mulţi turişti

ARAD. Operatorii arădeni din domeniul hotelier au motive de bucurie. Luna februarie a adus o creştere cu peste patru procente a indicelui net al ocupării locurilor de cazare - 18,9% faţă de 15,8%, conform Direcţiei Judeţene de Statistică. Chiar şi faţă de 2010 există o creştere, e drept de doar 2,2 puncte procentuale, dar trendul este unul ascendent.

JA-A.P.

6,25

este procentul pe care îl menţine Banca Naţională a României pentru dobânda cheie pe an. Banca Naţională a mai decis în şedinţa de politică monetară de ieri să menţină şi rezervele minime la lei şi valută la 15 procente, respectiv 20 de procente pe an. La şedinţa precedentă, BNR a decis reducerea de la 25% la 20% a rezervelor minime obligatorii la valută.

Minus la rezervele în valută ale ţării

BUCUREŞTI. Rezervele valutare ale României au scăzut cu 694 milioane euro, în aprilie, până la 32,073 miliarde euro, de la 32,767 miliarde euro, la 31 martie, a anunţat Banca Naţională. Intrările din cursul lunii aprilie au totalizat 759 milioane euro, reprezentând modificarea rezervelor minime în valută constituite de instituţiile de credit, alimentarea contului Comisiei Europene etc. **CAPITALUL.RO**

Ioan Cuzman FOTO: JA

Vizează extinderea pe pieţele UE

ARAD. SIF Banat-Crişana a hotărât ca în acest an să îşi extindă activitatea şi pe pieţele externe. Deşi şi în 2010 acţionarii şi-au dat votul pentru ca activitatea SIF 1 să nu vizeze doar piaţa românească, SIF1 nu a făcut niciun pas important în acest sens. Ioan Cuzman, preşedintele SIF1, a explicat că în anul 2010 au existat unele probleme ce au împiedicat extinderea activităţii. **JA-A.P.**

Codul care-i trimite după gratii

Angajatorii riscă să ajungă de la birou direct la puşcărie, dacă mizează pe serviciile unor persoane fără a le întocmi contract.

Muncitorii trebuie să lucreze doar dacă au contracte de muncă legale FOTO: JA

CIFRE

•Amenzi per persoane
3.000 de lei este suma minimă ce va fi aplicată angajatorului pentru un angajat ce nu are acte legale

•Pericolul penal
5 angajaţi fără acte legale este limita de la care se va dispune începerea urmăririi penale a angajatorului

ARAD. Noul Cod al Muncii reglementează foarte strict condiţiile în care se poate munci şi sancţionează fără milă munca fără forme legale.

Inspectoratul Teritorial de Muncă Arad le-a adus la cunoştinţă tuturor angajatorilor că, începând din această săptămână, au intrat în vigoare noile modificări aduse Codului Muncii (Legea 53/2003) prin Legea 40/2011.

Amendă per muncitor

„Munca nedeclarată, cunoscută şi sub denumirea generică de muncă la negru, este una din abaterile grave întâlnite de inspectorii de muncă în cadrul controalelor efectuate la angajatori.

> Derulăm acţiuni în forţă pentru depistarea muncii ilegale
>
> **OVIDIU JUGU**

Dacă până acum, pentru primirea la muncă a persoanelor fără încheierea contractelor individuale de muncă, amenda varia de la 3.000 lei la 4.000 lei pentru fiecare persoană identificată, fără a depăşi valoarea cumulată de 100.000 lei, potrivit noilor prevederi legale «primirea la muncă a până la cinci persoane fără încheierea unui contract individual de muncă se sancţionează cu amendă de la 10.000 lei la 20.000 lei pentru fiecare persoană identificată»", punctează inspector şef Ovidiu Jugu.

Iau bani şi de la prestatori

Pe de altă parte, nici angajatul care lucrează fără forme legale nu va mai fi scutit de amendă. Dacă o persoană va fi depistată de inspectorii ITM Arad că prestează muncă fără a avea încheiat un contract individual de muncă, va fi sancţionată cu amendă de la 500 lei la 1.000 lei.

Răspundere penală

Totodată, noile modificări inserate în Codul Muncii fac referire şi la răspunderea penală a angajatorului, în cazul practicării muncii fără forme legale, astfel: „constituie infracţiune şi se sancţionează cu închisoare de la unu la 2 ani sau cu amendă penală primirea la muncă a mai mult de 5 persoane, indiferent de cetăţenia acestora, fără încheierea unui contract individual de muncă."

ANDREEA PINTEA
andreea.pintea@informmedia.ro

Adeverinţe pentru credite

ARAD. Agenţia de Plăţi şi Intervenţie pentru Agricultură (APIA) le reaminteşte fermierilor interesaţi că eliberează beneficiarilor ajutoarelor de stat pentru realizarea angajamentelor asumate voluntar în favoarea bunăstării păsărilor şi, respectiv, în favoarea bunăstării şi protecţiei porcinelor, adeverinţe pentru accesarea de credite pentru finanţarea activităţilor curente de la băncile comerciale care au încheiat convenţii cu Agenţia. Până în acest moment, Agenţia de Plăţi şi Intervenţie pentru Agricultură are încheiate acorduri cu cinci instituţii bancare pentru acordarea acestui tip de împrumuturi. **JA-A.P.**

Sediul APIA FOTO:JA

+ 40 36 410 0000
+ 40 36 410 0002
fax: + 40 36 410 0003

15 000 LEI	F	116 LEI/lună
30 000 LEI	I	232 LEI/lună
60 000 LEI	X	464 LEI/lună
90 000 LEI	E	696 LEI/lună
200 000 LEI	!	1547 LEI/lună

ORAR: L-V: 09-17

AVETI NEVOIE DE BANI?
BĂNCILE VĂ REFUZĂ?

Pentru pensionari, pentru cei ce sunt sunt pe lista răuplatnicilor la bănci, inclusiv pentru societaţi!

PROMOTIE 36 luni
5500 LEI 170LEI/lună

Timişoara
+ 40 35 611 3410
+ 40 35 611 3411
fax: + 40 35 611 3412
Rom Capital Centrul de afaceri, B-dul Mihai Viteazul 30.

Compania noastră se ocupă de organizare în grupuri de consumatori!

(H-997993)

Insolvabilii, pe locul unu

ARAD. Pe baza datelor oferite de către Oficiul Naţional al Registrului Comerţului, vicepreşedintele PNL Arad, Ionel Ciupe, afirmă că judeţul Arad se situează pe primul loc în ţară (fără Bucureşti), în ceea ce priveşte sumele totale datorate de către firmele intrate în insolvenţă în 2010.

Acestea se ridică la 1,3 miliarde lei, totalul pe ţară fiind 17,4 miliarde lei (fără Capitală). „Suma în cazul Aradului este de trei ori mai mare decât în anul 2009, ceea ce, cred eu, reflectă marile realizări cu care se laudă administraţia", spune vicele liberal, Ionel Ciupe.

JA-S.T.

Termen la declaraţiile de venit

ARAD. Data de 16 mai este ultima zi când arădenii mai pot depune formularul 200 „Declaraţie privind veniturile realizate din România". Formularul trebuie depus doar de către persoanele fizice.

„Trebuie declarate toate veniturile ce provin din: activităţi independente - venituri comerciale, venituri din profesii libere, venituri din drepturi de proprietate intelectuală; cedarea folosinţei bunurilor; activităţi agricole pentru care venitul net se stabileşte în sistem real; transferul titlurilor de valoare, altele decât părţile sociale şi valorile mobiliare în cazul societăţilor închise, cu evidenţiere distinctă pe cele două semestre ale anului 2010; operaţiuni de vânzare-cumpărare de valută la termen, pe bază de contract", a punctat directorul DGFP Arad, Marius Drăgănescu. Fiscul arădean estimează că în jur de 20 de mii de contribuabili vor depune această declaraţie. Formularele sunt puse la dispoziţia arădenilor atât la birourile de asistenţă contribuabili, cât şi pe paginile de internet: www.finantearad.ro şi www.anaf.ro. **JA-A.P.**

Marius Drăgănescu FOTO: JA

EUROCONSULT
smart's partner

EUROCONSULT S.P.R.L. - lichidator judiciar al S.C. Alicristy S.R.L.

VINDE PRIN LICITAŢIE PUBLICĂ

APARTAMENT CU 2 CAMERE LA CASĂ MULTIFAMILIARĂ

ARAD, B-DUL REVOLUŢIEI, NR,33, CORP A, PARTER, APARTAMENT 1 A , JUD. ARAD.
PREŢ DE PORNIRE: 113.105 euro + TVA.

Licitaţia se ţine în data de 06.05.2011 orele 11.00 la sediul EUROCONSULT SPRL Arad, str. Ion Georgescu nr. 4 A. În caz de neadjudecare licitaţia se va repeta, în aceleaşi condiţii, în data de, 13.05.2011, 20.05.2011, 27.05.2011 la ora 11:00
Înscrierea la licitaţie se face până în 05.05.2011, 12.05.2011, 19.05.2011 şi în 26.05.2011 ora 11.00.

Cei care doresc să participe la licitaţie trebuie să achite garanţia de participare, care este 10% din valoarea bunului.
Informaţii suplimentare se pot obţine la sediul lichidatorului judiciar EUROCONSULT SPRL din ARAD, str. Ion Georgescu nr. 4 A, cod poştal 310087
Tel. 0257-257143; 0357-100143; 0722-453473

(H-28087)

EUROCONSULT
smart's partner

EUROCONSULT S.P.R.L. - lichidator judiciar al S.C. OCOLUL SILVIC LUNGU-BĂLĂNESCU S.R.L.
VINDE PRIN LICITAŢIE PUBLICĂ URMĂTOARELE BUNURI MOBILE :

Birou = 3 buc	300	Frigider Electrolux	270	Măsuţă	125
Dulap cu 2 usi = 4 buc	700	TV panasonic	640	Servantă TV	250
Scaun negru birou = 6 buc	210	scanner Benq	60	Masă mare	500
pat lemn cu saltea	200	prajitor paine	70	Maşină automată spălat Bosch	400
Generator curent Yamaha	1600	filtru cafea	40	Trusă scule-incompletă	80

Preţurile sunt exprimate în LEI si nu conţin TVA 24 %

Licitaţia se ţine în data de 06.05.2011 orele 13.00 la sediul EUROCONSULT SPRL
Arad, str. Ion Georgescu nr, 4 A. În caz de neadjudecare licitaţia se va repeta, în aceleaşi condiţii, în data de, 13.05.2011, 20.05.2011, 27.05.2011 la ora 13.00.
Înscrierea la licitaţie se face până în 05.05.2011, 12.05.2011, 19.05.2011 şi în 26.05.2011 ora 13.00.
Cei care doresc să participe la licitaţie trebuie să achite garanţia de participare, care este 10% din valoarea bunului/bunurilor.
Informaţii privind condiţiile de participare la licitaţii şi caietele de sarcini se pot obţine la sediul EUROCONSULT SPRL ARAD 310087 Ion Georgescu nr. 4 A.
Tel. 0257-257143; 0357-100143; 0722-453473.

(H-28088)

Vizită de succes în Franţa

Primarul Gheorghe Feieş a făcut lobby în St. Etienne pentru Spitalul din Sebiş. Efectul: un TIR cu aparatură medicală.

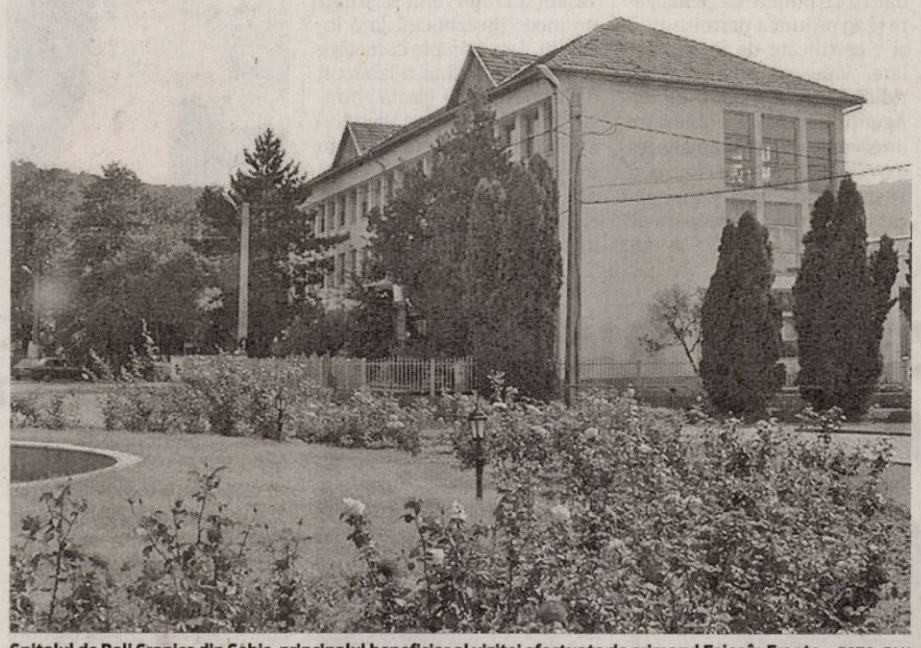

Spitalul de Boli Cronice din Sebiş, principalul beneficiar al vizitei efectuate de primarul Feieş în Franţa FOTO: FAN

SEBIŞ. Recent întors dintr-o vizită de câteva zile în Franţa, primarul Sebişului, Gheorghe Feieş, are veşti bune pentru locuitorii din zonă. „Scopul vizitei a fost atins. Am făcut lobby pentru spitalul din Sebiş şi am semnat un protocol de colaborare cu localitatea franceză Veauche, care vizează schimburi de experienţă în administraţie şi alte activităţi - sportive, culturale şi în domeniul învăţământului -, între Veauche şi Sebiş" - spune Gheorghe Feieş.

Sprijin pentru spital

Cu siguranţă, găsirea de sprijin pentru spital a fost cel mai important punct aflat pe agenda vizitei primarului Sebişului în Franţa. „După ce am reuşit să păstrăm Spitalul de Boli Cronice în urma reorganizării sistemului sanitar, acum, pe lângă investiţiile pe care le facem pentru modernizarea spitalului, suntem preocupaţi şi de dotarea acestuia cu aparatură medicală cât mai performantă. În acest sens, le-am transmis partenerilor noştri din Franţa o listă cu necesarul de aparatură şi avem promisiunea fermă că în cursul acestei veri, un TIR încărcat cu aparatură medicală de la Spitalul din St. Etienne va ajunge la Sebiş" - explică Gheorghe Feieş.

În plus, este foarte posibil ca, din toamnă, studenţi de la Facultatea de Medicină din St. Etienne să vină la Sebiş pentru a face practică la Spitalul de Boli Cronice.

> Medicinişti din St. Etienne vor veni să facă practică la Sebiş
>
> GHEORGHE FEIEŞ

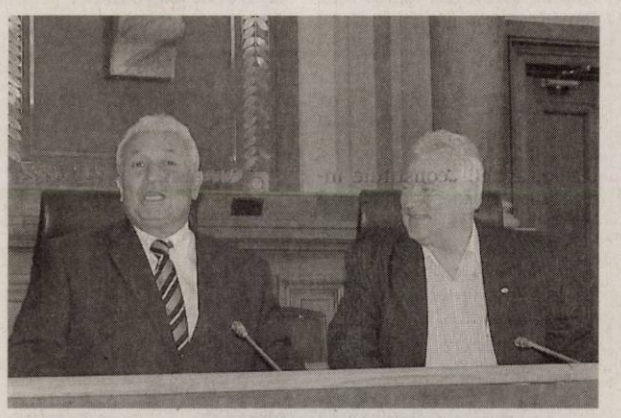

Primarul Feieş, pe scaunul preşedintelui Consiliului General Loire din St. Etienne, alături de vicepreşedintele Paul Salen FOTO: FAN

Prieten cu francezii

Gheorghe Feieş s-a aflat, timp de cinci zile, la St. Etienne, unde este reşedinţa Consiliului General al Departamentului Loire. Primarul Sebişului are aici colaboratori şi prieteni vechi de peste 20 de ani, între care se numără deputaţi în Parlamentul Franţei, consilieri generali, primari şi alte personalităţi din administraţie şi nu numai. Gheorghe Feieş este chiar preşedintele asociaţiei franceze „Solidarité Sebis Roumanie", fiind un personaj extrem de simpatizat în regiune.

DIANA DUŢU
diana.dutu@informmedia.ro

DESPRE SPITAL

Având o capacitate de 86 de paturi, Spitalul de Boli Cronice din Sebiş oferă servicii medicale în următoarele specializări: neurologie, pediatrie, pneumologie TBC, medicină internă, recuperare medicină fizică şi balneologie şi radiologie. Spitalul deserveşte aproximativ 65.000 de locuitori din zonă, de la Bârsa până la Hălmagiu şi de la Archiş până la Chisindia.

COMENTARIU

Simion Todoca

Lucru manual se cheamă

Adică, ştiţi la ce mă refer, la ceea ce îşi face omul cu mâna lui. Cam aşa ceva ar face Ponta, dacă într-adevăr ar reuşi să pună pe tapet o lege împotriva pomenilor electorale, după cum declară el însuşi. Prin legea pe care spune Ponta că se gândeşte să o promoveze, s-ar interzice cu desăvârşire acordarea de găleţi, pelerine sau, mai nou, biciclete. Păi bine, dragă Victoraş, ce lege să mai scoţi, când deja legea interzice acordarea unor asemenea pomeni electorale? Nu te gândeşti, dragule, că doar tu - respectiv USL, dacă o da Domnul să se simtă bine la ora alegerilor - ai de pierdut din asta?

> Poţi să-i tai românului pensia, dar dacă te atingi de micul gratuit, ai terminat-o

Bicicletele, pelerinele şi toate celelalte sunt fix pix faţă de pomenile electorale pe care le are la îndemână Guvernul, fără să încalce nici cu un milimetru legea. Poate cineva să-l acuze pe Boc de mită electorală, atunci când va anunţa, triumfător, că pensiile şi salariile bugetarilor vor creşte spectaculos? Ce dacă asta se va întâmpla cu puţin timp înainte de alegeri, te poţi pune tu cu românaşul care va simţi ceva creştere în poşnarul propriu şi personal? Ai tu curajul să îi spui că Boc nu face deloc bine ceea ce face? Sau, cum crezi că va putea cineva să-i convingă pe locuitorii de la Pătârlagele că Udrea este o ticăloasă pentru că îi dă bani primarului ca să asfalteze uliţa principală?

Având în vedere acest amănunt, deloc de neglijat, ţie, ca să scoţi cumva ochii electoratului, ce îţi mai rămâne? Îţi spun eu: găleţile, pelerinele, poate nu biciclete, că nu ai tu bani de atâtea, dar măcar nişte chermeze, cu mici şi bere, cu fasole cu ciolan tot te mai scot, cât de cât. Dacă reuşeşti cumva - nu să faci legea, pentru că, aşa cum am spus, ea există - să impui respectarea ei, te lipseşti singur de unicele mijloace de exprimare pe care le ai, ca partid de opoziţie. Aşa că, mai gândeşte-te, fă-te că ai glumit şi spune-le românilor să dea buluc, să radă tot ce li se oferă, măcar cu ceva moca să se aleagă, să recupereze vreo 0,01% din tăieri, că doar nu-i poate verifica nimeni cum votează. Dacă tu tot nu poţi să le dai, acum, nimic, ar fi o prostie să nu-i laşi să ia de la alţii.

simion.todoca@informmedia.ro

În direct cu justiţia europeană

Miniştrii Justiţiei din Europa, lideri ai forumurilor internaţionale îl apreciază pe conf. univ. dr. Cristian Alunaru.

ARAD. Conf. Univ. dr. Cristian Alunaru este cunoscut pentru activitatea sa didactică de la Universitatea „Vasile Goldiş" Arad, dar şi pentru participările sale la evenimente internaţionale extrem de importante.

În acest an universitar, conf. univ. dr. Cristian Alunaru a fost profesor invitat la Universitatea de Ştiinţe Economice din Viena. „În luna septembrie împreună cu prof. univ. dr. Vékás Lajos de la Universitatea Eötvös Loránd din Budapesta am organizat la Universitatea din Viena un seminar privind recodificarea dreptului civil în România şi Ungaria. A fost o ocazie deosebită de a dezbate cu specialişti din Europa noutăţile aduse de Codul civil român adoptat în iulie 2009", a explicat Alunaru.

Acesta a fost doarînceputulactivităţilor internaţionale din ultimele luni ale conf. univ. dr. Alunaru. În octombrie acesta a participat la dezbaterea „Răspunderea angajatorului şi despăgubirea angajatului", organizată la Centrul European pentru răspundere civilă delictuală şi drept al asigurărilor al Academiei de Ştiinţe a Austriei. Tot în luna octombrie, profesorul arădean a susţinut o nouă conferinţă, pe tema răspunderii precontractuale, în cadrul simpozionului organizat de Facultatea de Drept din Viena.

„Poate că cel mai importat eveniment din ultima perioadă a fost Congresul Aniversar (150 de ani) al Juriştilor din Germania, de la Berlin, patronat de Cancelarul Germaniei Angela Merkel. Aici am avut ocazia să stau de vorbă personal cu miniştrii Justiţiei din Germania şi Austria, cu preşedinţii Uniunii Juriştilor din Germania şi Austria. E greu de rezumat în câteva cuvinte importanţa unui congres la care au participat aproape 3.000 de specialişti din toate domeniile dreptului. Am fost invitat la celebra Universitate «Humboldt» din Berlin, unde am realizat o bună colaborare cu prof. univ. dr. Stefan Grundmann. Rezultatul concret: publicarea unui articol în Revista europeană de drept al contractelor", a mai spus Alunaru. **JA-A.P.**

ÎN 2011

Anul a început tot la Viena pentru profesorul arădean. La Universitatea de ştiinţe Economice conf. univ. dr. Alunaru a fost implicat într-un proiect de cercetare cu prof. Martin Winner, care se va finaliza cu publicarea unei monografii la Viena privind noul contract de vânzare-cumpărare în Codul civil român.

Conf. univ. dr. Cristian Alunaru împreună cu ministrul Justiţiei din Austria, Claudia Bandion-Ortner, la Ambasada Austriei de la Berlin FOTO:FAN

Aradul a dat doi vicepreşedinţi

ARAD. Doi arădeni în conducerea Societăţii Naţionale de Cruce Roşie din România. Acesta e rezultatul cu care s-a întors de la Bucureşti delegaţia filialei judeţene de Cruce Roşie. Col. Marcel Lucaciu - fost preşedinte de filială la Arad, actualmente inspector general al Inspectoratului General pentru Situaţii de Urgenţă din România - şi dr. Beniamin Dragoş - vicepreşedinte al Crucii Roşii Arad - au fost aleşi în funcţia de vicepreşedinte al Crucii Roşii Române. Pentru cele şapte funcţii de vicepreşedinte au candidat 17 membri.

„În urma votului, filila Arad a reuşit să aibă aleşi doi vicepreşedinti la nivel de ţară. Aceste funcţii sunt rezultatul recunoaşterii activităţii filialei Arad, a seriozităţii profesionale şi a implicării candidaţilor noştri în voluntariat. Suntem mândri de acest rezultat, lucru care ne va mobiliza şi pe viitor să ridicăm ştacheta acţiunilor desfăşurate şi în faţa noii conduceri" - punctează Iudita Cuvineanu, director al Crucii Roşii Arad.

În funcţia de preşedinte al Societăţii Naţionale de Cruce Roşie din România a fost (re) aleasă Mihaela Geoană, singurul candidat. **JA-D.D.**

Dr. Beniamin Dragoş FOTO: JA

Col. Marcel Lucaciu FOTO: JA

Mari întârzieri la lapte

ARAD. Până la data de 14 mai, inclusiv, fermierii arădeni, deţinători de cotă individuală de lapte, trebuie să depună declaraţiile anuale pentru vânzări directe la APIA Centrul Judeţean Arad, situat pe strada Fraţii Neumann nr 10.

Formularele cu declaraţiile anuale au fost transmise prin poştă la adresa fermierilor înscrişi în sistemul cotelor de lapte.

„Din cei 6.284 producători de lapte existenţi în sistemul cotelor de lapte doar 500 au depus la APIA Arad declaraţia anuală pentru vânzări directe 2010/2011. Cei care nu depun în termenul legal stabilit declaraţia anuală de cotă individuală de lapte vor fi penalizaţi, vor pierde cota de lapte şi nu vor putea beneficia de sprijin financiar în cazul unor forme de sprijin prin care se solicită obligativitatea deţinerii cotei de lapte", a punctat Gheorghe Alda, director APIA Arad. **JA-A.P.**

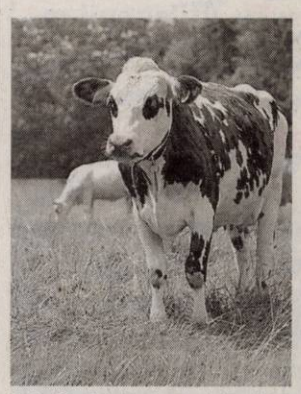

Deţinătorii de bovine trebuie să depună declaraţii FOTO:FAN

SMURD, la locul accidentului FOTO: JA

A căzut de pe TIR şi şi-a rupt mâna şi piciorul

ARAD. Echipajul SMURD Nădlac a fost solicitat să intervină pentru a acorda ajutor unui bărbat de 40 de ani din localitate care şi-a rupt mâna stângă şi piciorul drept. Victima s-a urcat pe remorca unui TIR şi, într-un moment de neatenţie, a căzut pe şosea. Paramedicii l-au stabilizat şi l-au transportat la Unitatea de Primire Urgenţe a Spitalului Judeţean Arad. **JA-A.G.**

85

de sancţiuni au aplicat poliţiştii rutieri. Aceştia au mai dat 79 de puncte de penalizare şi au reţinut 4 permise auto şi 2 certificate de înmatriculare. Valoarea amenzilor se ridică la peste 15.000 de lei. Agenţii de ordine publică au intervenit pentru aplanarea a 6 conflicte, au mai controlat 11 sisteme de pază şi au aplicat 14 sancţiuni, în valoare de 14.500 de lei. **JA – I.C.**

O lumânare a aprins o cameră întreagă

COVĂSÂNŢ. Mai mulţi pompieri voluntari din localitatea Covăsânţ au intervenit să stingă un incendiu izbucnit la o locuinţă. Din primele cercetări, se pare că focul ar fi izbucnit de la o lumânare lăsată aprinsă de proprietari. Incendiul a mistuit o mochetă aflată în cameră, o canapea, un pat şi mai multe articole de îmbrăcăminte. Şi tencuiala din cameră a fost afectată. **JA-A.G.**

Îngrijiri medicale FOTO: I.C.

Septuagenar rănit grav la Vladimirescu

VLADIMIRESCU. Rănit grav de un autoturism. Potrivit poliţiştilor, „în jurul orei 02,20, în afara localităţii Vladimirescu, în timp ce a condus o autoutilitară marca Iveco, din direcţia Arad către Vladimirescu, Aurel B. de 42 ani, din judeţul Timiş, a surprins şi accidentat grav pe Petru Ş., de 77 ani, din Arad care circula în calitate de pieton, pe partea carosabilă în acelaşi sens de mers cu autoturismul".

Mega-modernizare la Judeţean

Spitalul Judeţean va suferi ample lucrări de modernizare pentru a se alinia normelor europene.

Judeţeanul intră la modernizare FOTO: JA

ARAD. Spitalul Judeţean va trece printr-un proces complex de modernizare în urma căruia secţia de Anestezie Terapie Intensivă (ATI), blocul operator şi secţiile Pediatrie I şi II se vor alinia normelor europene în ceea ce priveşte dotările şi igiena. Unitatea medicală pune la bătaie 1.589.516 lei (aproape 16 miliarde de lei vechi) pentru proiectarea şi executarea lucrărilor cu pricina. În caietul de sarcini se specifică faptul că aceste grupuri operatorii se încadrează în clasa 4 de risc biologic şi trebuie să respecte normativele europene cu privire la asepsia progresivă, la fluxuri medicale, la suprafeţe specifice şi conforme cu normele europene.

Descrierea lucrărilor

„O realizare a lucrărilor de modernizare a instalaţiilor şi de introducere de finisaje corespunzătoare este absolut necesară pentru asigurarea mediului aseptic în toate spaţiile aferente grupurilor operatorii", spun reprezentanţii Spitalului Judeţean. Aceştia impun şi anumite reguli pentru perioada modernizării: sălile de operaţie trebuie tratate cu aer aseptic filtrat, la fel ca şi spălătorul medicilor.

Practic, din vechile secţii vizate pentru modernizare nu vor mai rămâne decât pereţii. Vor fi înlocuite pardoseala, plafoanele, instalaţiile electrice şi cele sanitare, se va face o recompartimentare a spaţiului, pereţii vor fi tencuiţi cu PVC şi zugrăviţi cu vopsea epoxidică.

Atenţie la instalaţii sanitare

Unul dintre segmentele modernizării pe care se pune accent se referă la instalaţiile sanitare. Reprezentanţii Spitalului Judeţean prezintă situaţia actuală într-o lumină destul de proastă. „Coloanele, robineţii, vanele sunt ruginite, blocate cu pierderi de apă. Coloanele de scurgere sunt colmatate", se arată în caietul de sarcini.

În acest sens, societatea care va câştiga licitaţia va trebui să înlocuiască chiuvetele, instalaţiile de alimentare şi evacuare a apelor uzate din sălile de operaţie. Noile chiuvete vor fi din granit, inox şi ceramică.

JA-A.G.

LUCRĂRI ŞI ÎN EXTERIOR

Pe lângă modernizările interioare specificate în caietul de sarcini, se vorbeşte şi despre lucrări exterioare. Vor fi sparte betoanele din jurul clădirilor în care se află secţiile de Pediatrie I şi II, se va face o subzidire, va fi montată o folie protectoare împotriva igrasiei şi va fi realizat un nou trotuar.

Drogaţii nu cer ajutor pentru dezintoxicare

ARAD. Coordonatorul Centrului de Prevenire, Evaluare şi Consiliere Antidrog Arad (CPECA), Florin Bîşcă, spune că realizarea unui centru de dezintoxicare în judeţul nostru nu este o investiţie fiabilă. „Construcţia unui astfel de centru nu este foarte urgentă pentru judeţul nostru. Ţinând cont că acest centru ar trebui să funcţioneze în regim hotelier, ar fi o investiţie costisitoare şi, lunar, ar genera nişte costuri destul de mari, nu îşi găseşte rostul. Mai ales că numărul persoanelor dependente în Arad şi care vor să se trateze este unul foarte mic. Până în prezent, nu au existat consumatori care să solicite internarea într-un centru de dezintoxicare", a declarat Bîşcă. Acesta spune că există oameni care solicită ajutorul, dar majoritatea sunt trimişi de serviciul de probaţiune al Tribunalului. „Sunt foarte puţine persoane dependente de droguri sau alcool care se prezintă de bunăvoie şi cer ajutor de la noi", a adăugat Bîşcă. Cu toate acestea, coordonatorul CPECA spune că sunt înscrişi consumatori care vor să scape de dependenţa de droguri şi care îşi primesc tratamentul, respectiv Metadona, de la centrul de prevenire.

JA-A.G.

SFATURI

Poliţiştii arădeni s-au aflat la muncă de „Ziua Internaţională a Muncii" şi i-au întâmpinat, cu sfaturi împotriva furturilor din locuinţe şi maşini, pe arădenii care au petrecut 1 Mai în Lunca Mureşului.

FOTO:JA

Poliţiştii au reţinut suspecţii FOTO: I.C.

Furt de 100.000 lei la cariera de piatră

DIECI. Au furat 190 de metri de cabluri electrice de cupru dezafectate, în valoare de aproximativ 100.000 de lei, de la cariera de piatră Crocna.

Conform poliţiştilor din Dieci, „în noaptea de 1 spre 2 mai, între ora 23,00 şi 01,00, Laszlo P., în vârstă de 30 ani, Ionel R., de 43 ani, şi Emanuel D., de 19 ani, toţi din satul Sălăjeni, au pătruns în perimetrul carierei de piatră Crocna, unde au tăiat cabluri electrice de cupru dezafectate, de diferite diametre, în lungime totală de 190 de metri, pe care le-au sustrăs şi valorificat parţial. Prejudiciul cauzat de către cei trei se ridică la 97.550 de lei.

Bărbaţii au fost reţinuţi şi urmează să fie prezentaţi Judecătoriei Gurahonţ cu propunere de arestare preventivă pentru furt calificat.

JA – I.C.

Pachete de ţigări ascunse în cabina unui TIR

VĂRŞAND. Un şofer turc a fost amendat de poliţiştii de frontieră de la Vărşand după ce aceştia au descoperit 50 de pachete de ţigări marca „L&M", în valoare de 600 de lei, în cabina TIR-ului pe care-l conducea. Ţigările erau ascunse printre lucrurile personale ale şoferului, care nu a putut prezenta documente privind proveniența ţigărilor. Ca atare, a fost sancţionat cu 1.000 de lei.

„Bărbatul a declarat că a achiziţionat ţigările de la diverse puncte din România cu intenţia de a le comercializa în Spaţiul Schengen", au declarat reprezentanţii IJPF Arad.

JA – I.C.

Sport

„Jucăm meciul cu FC Bihor doar cu gândul să câştigăm"

Roland Nagy, antrenor principal UTA

9

arbitri şi observatori arădeni au primit delegări în intermediară. În Liga II, asistentul Cristea, la Turda, iar observatorii de joc, Domide şi Coraş, la Rm. Vâlcea şi Mioveni. În Liga III, asistenţii Jivan-Pantiş şi Băla-Rotaru au dat cu băţul la Beiuş, respectiv, Reşiţa, iar observatorii Mocanu şi Arsa au urmărit jocurile de la Sînnicolaul Mare şi Zlatna.

A jucat finala mini-mondialului de juniori

ANKARA. Cea mai mică dintre selecţionatele tricolore de fotbal, Under 13, a lăsat o bună impresie la mini-campionatul mondial din Turcia. Cu arădeanul marca Atletico, Dennis Man, printre titulari, alături de Ianis Hagi, fiul fostului mare internaţional, junii din Carpaţi au pierdut doar în finală, 0-1, cu Ucraina, demonstrând că sportul rege are resurse nebănuite în ţara noastră. **JA-D.S.**

Duelul orgoliilor la Oradea

Roland Nagy aşteaptă suportul fanilor arădeni la meciul cu FC Bihor, care „înseamnă ceva".

Bătrâna Doamnă îşi pune mari speranţe în golgeterul Adrian Voiculeţ FOTO:L.S.

ORADEA. Ne mai despart câteva ore de meciul dintre FC Bihor şi UTA, care se dispută astăzi, de la ora 18.00, pe stadionul din Oradea. Va fi un duel al orgoliilor, orice meci între echipele fanion ale celor două oraşe stârnind pasiuni.

Cere sprijinul fanilor

Chiar şi antrenorul UTA-ei, Roland Nagy, se aşteaptă ca echipa să fie încurajată de cât mai mulţi fani.

„Sper şi cred că vom avea sprijinul suporterilor. Fiind un meci care înseamnă ceva pentru această parte de ţară, dar şi o distanţă scurtă între oraşe, este posibil să avem foarte mulţi fani, iar gazdele să răspundă cu un stadion plin. Sigur că încurajările suporterilor noştri vor însemna mult pentru echipă, care sper să-i răsplătească şi cu un rezultat pe măsură" - a spus Nagy.

„Să spargem gheaţa"

Pe de altă parte, Nagy spune că meciul va fi unul dificil, dar UTA vrea să câştige primul meci în deplasare în acest an. „Întâlnim liderul şi nu ne va fi uşor. Trebuie să spargem gheaţa în meciurile din deplasare, în niciun caz nu ne vom da la o parte, cum au insinuat cei de la Mioveni.

FC Bihor este o echipă care a reuşit prin multă muncă şi modestie, iar acum culege roadele" - a mai spus Nagy.

Casă de bilete, separat

Cei de la FC Bihor au anunţat că suporterii veniţi de la Arad vor avea deschisă o casă de bilete separat, de unde îşi vor putea achiziţiona bilete. Acestea se pun în vânzare începând cu ora 16.00.

LEO SFÂRA
leo.sfara@informmedia.ro

REVIN PASCARIU ŞI BĂLAN

UTA a ajuns ieri după-amiază la Oradea, în jurul orei 17.00, iar din lot face parte şi Pascariu, care va fi aruncat în joc, deşi mai acuză ceva dureri. Bălan face schimb în lot cu Varga, cei doi suspendaţi ai UTA-ei din ultimele meciuri. Milici este răcit şi a rămas acasă.

CAMPIONATUL JUDEŢEAN PROMOŢIE

SERIA A, ETAPA 18

Rezultate: Mureşul Ususău – Atletic Club Şagu 5-1, AS Vinga – Olimpia Bujac 18-2, Victoria Nădlac – Viitorul Peregu Mare 5-2, Fortuna Cruceni – AS Mănăştur 0-1, Victoria Felnac – Podgoreana Covăsânţ (neprezentare oaspeţi). Jocul Voinţa Semlac – Podgoria Ghioroc se dispută astăzi.

CLASAMENT

1.Mănăştur	17	11	2	4	43-30	35
2.Şagu	17	10	4	3	59-21	34
3.Semlac	15	10	1	4	37-20	31
4.Ususău	17	9	2	6	42-27	29
5.Ghioroc	16	9	2	5	33-24	29
6.Vinga	17	9	1	7	49-27	28
7.Felnac	16	8	2	6	47-50	26
8.Şeitin II	16	6	3	7	39-36	21
9.Covăsânţ	14	5	3	6	29-28	18
10.Peregu Mare	17	5	2	10	34-49	17
11.Nădlac	16	5	1	10	22-40	16
12.Cruceni	17	3	4	10	22-40	13
13.Bujac	15	0	3	12	12-76	3

Etapa viitoare (7-8 mai): Bujac – Ususău, Şagu – Cruceni, Mănăştur – V. Nădlac, Covăsânţ – Vinga, Peregu Mare – V. Semlac, Ghioroc – Şeitin II 3-0 (f.j.), Felnac – stă.

SERIA B, ETAPA 15

Rezultate: Viitorul Almaş – Voinţa Caporal Alexa 3-3, Vulturul Chereluş – Olimpia Bocsig 3-4, CS Zerind – As Hălmagiu 1-1, Naţional Sintea Mare – Vulturii Socodor 0-3 (f.j.), Luceafărul Ţipari – Speranţa Chier 0-3 (f.j.), Gloria Cermei – a stat.

CLASAMENT

1.Chier	14	10	2	2	50-27	32
2.Cermei	13	9	2	2	36-11	29
3.Almaş	14	9	2	3	36-26	29
4.Zerind	14	6	5	3	37-28	23
5.Socodor	14	6	1	7	28-25	19
6.Caporal Alexa	13	4	4	5	33-31	16
7.Hălmagiu	13	3	5	5	24-27	14
8.Sintea Mare	12	4	2	6	21-33	14
9.Bocsig	13	4	1	8	31-50	13
10.Chereluş	13	3	2	8	31-36	11
11.Luceafărul	13	1	2	10	10-43	5

Etapa viitoare (8 mai): Bocsig – Almaş, Hălmagiu – Chereluş, Socodor – Cermei, Caporal Alexa – Luceafărul 3-0 (f.j.), Chier – Sintea Mare 3-0 (f.j.), Zerind – stă.

Împart dreptatea în Ungaria

ARAD. La solicitarea părţii maghiare, o brigadă arădeană va oficia derby-ul Ligii a IV-a din ţara vecină. Preşedintele Claudiu Trifa i-a mandatat pe R. Cadar - M. Alexa - S. Rotaru, supervizaţi de Adrian Apătean. **JA-D.S.**

Gospodăria Comunală Arad SA
Bulevardul Revoluţiei nr 26-28

· lucrări plante arbori, arbuşti, gard viu, trandafiri
· lucrări de amenajare şi întreţinere spaţii verzi
· înfiinţare, amenajare şi întreţinere de suprafeţe gazonate

· vinde - material săditor, flori, trandafiri, arbori, arbuşti din EXPOZIŢIA PARADISUL VERDE, aflată în incinta societăţii şi din Pepiniera Aradul Nou, situată la capătul str N Tabacovici
· vidanjarea apelor uzate
· închirieri utilaje

Lucrările efectuate sunt de cea mai bună calitate, la preţuri accesibile, cu materiale din producţia proprie sau ale clientului.

Informaţii suplimentare la sediul societăţii, la telefon 0257-270352, 0723309939, 0744989494 şi adresa e-mail contact@gcarad.ro
(H-18450)

Liga I, etapa 31, la televizor

ARAD. Final încins de sezon în Liga I, lupta pentru titlu fiind o afacere în trei: Timişoara-Oţelul-Vaslui. Iată programul etapei 31: Astăzi - ora 14,30, GSP, Unirea Urziceni - Victoria Brăneşti; ora 16,30, GSP, FCM Tg. Mureş - Pandurii Tg. Jiu; ora 18,30, Digi Sport, FC Braşov - Astra Ploieşti; ora 20,30, Digi Sport, Steaua - Rapid; Mâine - ora 15,30, GSP, Gloria Bistriţa - Gaz Metan Mediaş; ora 17,30, GSP, U Cluj - Sportul; ora 19,30, Digi Sport, FC Vaslui - FC Timişoara, ora 21,30, Digi Sport, Oţelul Galaţi - Univ. Craiova; Vineri - ora 20,30, Antena 1, Dinamo - CFR Cluj. **JA-D.S.**

Numai una-i norocoasă

ARAD. Ieri, în etapa intermediară din Liga III, reprezentantele fotbalului judeţean au obţinut rezultate contradictorii. Galben-albaştrii de la Gloria Arad, pregătiţi de Leo Pinţa, şi-au regăsit cadenţa în partida cu FC Hunedoara, învingând cu 1-0, prin golul reuşit de Suru min. 61. Cu Lucian Ciba pe bancă, Naţional Sebiş a pierdut duelul cu gruparea din Recaş, scor 0-1. **JA-D.S.**

ARAD ONLINE

Adversar incomod pentru CSU

ARAD. Periculos, incomod. Aşa se anunţă ALRO Slatina, adversarul de astăzi al studenţilor de la CSU „Vasile Goldiş". În special după victoria cu Voinţa Sibiu. „Probabil ei vin hotărâţi, la victorie, având speranţe renăscute. Noi nu putem fi de acord cu dorinţa lor. Ne propunem să ne impunem cu orice preţ, pentru a avea o linişte mult mai mare pe final de campionat. Totodată, avem credinţa că echipele care vor evolua contra pretendentelor noastre la evitarea retrogradării, îşi vor respecta blazonul, o vor face în mod cinstit, curat", subliniază tehnicianul Sandu Ţamboi. Din formaţia arădeană vor absenta Bilia, Aldea (suspendaţi), Roşca şi Onu (accidentaţi), în vreme ce Balla, puţin în urmă cu pregătirea, este incert. Arbitrează brigada Cornel Constantin Făniţă (Timişoara) - Iulian Szekely (Cluj), Marius Bălan (Dej).

JA – A.H.

Aldea, suspendat, lipseşte FOTO:C.A.

avantaj gres
PIASTRELLE

Nou în Arad

Calitate italiană la tine acasă

Gresie-faianţă de la 15 lei m2

Produsele la ofertă vă aduc cadouri

• la fiecare 5m² de gresie şi faianţă cumpărat, primiţi un sac de adeziv cadou

ARAD, STR ANDREI SAGUNA NR 48
(H-18470)

CITROËN
Getax AutoArena
20 de ani de experienta auto
RENAULT

Te-ai saturat sa-ti vezi masina plina de zgarieturi?
Vrei sa redai masinii tale stralucirea ce o avea cand ai cumparat-o?

Getax AutoArena, service autorizat multimarca, implineste 20 de ani de activitate si iti face o oferta incredibila !

Revopsire integrala
pentru autoturismul tau, indiferent de marca masinii,
cu numai 1990 RON.

Calea Bodrogului 10 (drumul spre aeroport)
Tel. 0257.281995 - www.autoarena.ro
(H-23505)

Zeiţa Fortuna nu l-a surâs FOTO: JA

A ratat 6 mingi de meci şi o şansă uriaşă

MADRID. I-a tremurat racheta. A avut şase mingi de meci împotriva compatriotului, Victor Hănescu, dar a pierdut, 7-5, 5-7, 6-7 (8). Ne referim la cel mai bun produs al tenisului arădean, Marius Copil, care a irosit şansa de a intra pe tabloul principal al turneului de la Madrid dotat cu premii de 3,7 milioane euro, precum şi 10 puncte ATP şi un cec în valoare de 9.175 euro. **JA-D.S.**

40

de lei trebuie să achite iubitorii snooker-ului pentru a participa, în perioada 7-15 mai la Salonul Biliard UTA, la competiţia de ranking (stabilirea ierarhiei pe plan local), primul pas spre turneele interne de anvergură.

Înscrieri şi informaţii suplimentare se pot obţine pe site www.snooker.inarad.ro, persoană de contact, Iuliu Ciupe-Vaida.

O generaţie de excepţie riscă să se piardă

ARAD. În lipsa a 3 500 lei o generaţie promiţătoare din baschetul masculin arădean riscă să rateze turneul semifinal al C.N. de juniori Under 15. Prof. Emerich Davidhazy lansează un SOS, în speranţa că cineva va oferi aceşti bani pentru ca echipa LPS Arad să poată onora competiţia de la Cluj, de la sfârşitul acestei săptămâni. Altminteri, un alt vis se va frânge. **JA-D.S.**

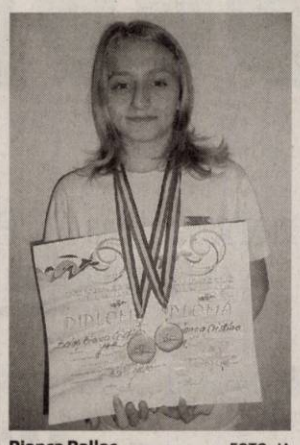

Bianca Ballas FOTO: JA

A prins gustul podiumurilor de premiere

BAIA MARE. A devenit un obicei ca Aradul să scoată performeri din apă. Nume precum Cătălin Cosma, Norbert Lux ori Daria Coroş-Barta nu mai au nevoie de prezentare. Iată că cea din urmă se poate lăuda, în calitate de antrenoare la CS Municipal, cu o sportivă de viitor: Bianca Ballas, care a impresionat la „naţionalele" de juniori II: bronz, la 50 m liber şi argint, la 100 m liber. **JA-D.S.**

Viitorul sună bine sub panou

Baschetbalistele de la LPS Arad au devenit vicecampioane naţionale de junioare.

BUCUREŞTI. An de graţie pentru baschetul feminin arădean. După tripla istorică izbutită de ICIM Univ Goldiş, a venit rândul junioarelor de la LPS Arad să se afirme. Semn că sportul cu mingea la coş din oraşul notru are viitorul asigurat.

După un parcurs excelent în acest sezon, în care o singură echipă a reuşit să o învingă, chiar şi în meciul pentru aurul naţional, elevele pregătite de Ildiko Sereş au devenit vicecampioane naţionale la categoria Under 18.

Fetele de argint din baschetul arădean FOTO: FAN

Patru victorii

În faza grupelor turneului final, LPS Arad a trecut, pe rând, de: Crişul Oradea, 63-38; CSŞ Reghin, 67-34 şi CSŞ Bega Timişoara, 49-44.

Cu Diana Moraru (15 p), Ştefania Pal (12 p) şi Isabella Ciorban (12 p) în mare formă, arădencele au trecut în semifinale de CSM Rm. Vâlcea, scor 60-46.

În marea finală, favorita hârtiei, Olimpia Bucureşti a dispus de LPS Arad, 63-47, remarcatele grupării noastre fiind Diana Moraru (22 p) şi Laura Pal (11 p). Pe lângă medalia de argint, Laura Pal a fost inclusă în 5-ul turneului, alături de trei jucătoare de la Olimpia Bucureşti (Sonia Ursu, Alina Crăciun şi Alexandra Dumitrache) şi o reprezentantă a echipei CSŞ Bega Timişoara (Bianca Blănaru). **JA-D.S.**

LOTUL LPS ARAD

Iată componenţa lotului echipei care a scris o pagină de istorie pentru sportul cu mingea la coş juvenil din oraşul nostru: Laura Pal, Ştefania Pal, Isabella Ciorban, Diana Moraru, Anda Boltaşu, Paula Mihoc, Nicoleta Maftei, Ioana Dumitrean, Anca Gălăvan şi Oana Pop. Şi, nu în ultimul rând, prof. Ildiko Sereş.

Ca şi plecat de la ICIM

ARAD. Deloc flexibil în raport cu oficialii grupării campioane, cărora le-a forţat ... buzunarele, antrenorul Stacey Nolan aproape sigur nu va mai sta pe banca ICIM-ului în viitorul sezon. Se pare că americanul va da curs primei oferte primite în aceste zile, dinspre Nova Vita Tg. Mureş.

Tot acolo ar puta evolua în viitorul sezon alte două jucătoare care au îmbrăcat tricoul de campioană cu ICIM.Univ Goldiş în această primăvară. Este vorba despre conaţionala Cherisse Graham, dar şi barometrul lui Nolan din teren, Cristina Ciocan. În jurul celei din urmă, americanul îşi propune să construiască o echipă de temut, care să se bată pentru titlul naţional. **JA-D.S.**

Convocate sub tricolor

BRAŞOV. Sub comanda „dezertorului8 Stacey Nolan, naţionala de baschet feminin a României demarează campania de calificare la Campionatul European din această toamnă. Chiar dacă are o misiune imposibilă, tehnicianul american nu dezarmează. La prima strigare, Anita Meszaros şi Cristina Ciocan sunt campioanele de la ICIM Univ Goldiş Arad convocate sub tricolor, pe lista de aşteptare figurând şi numele Laurei Drăgoescu. **JA-D.S.**

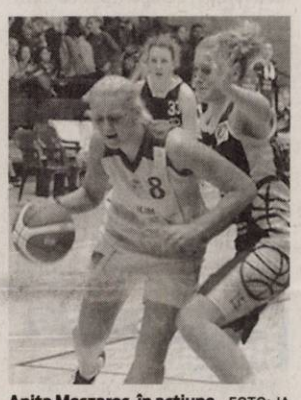

Anita Meszaros, în acţiune FOTO: JA

ÎN FINALĂ

Învingând cu scorul de 13-2 reprezentanta judeţului Timiş, Şc. Gen. Comloşu Mare, echipa de oină a Şc. Gen. „Lazăr Tâmpa" Almaş (prof. Octavian Lupei) a izbutit să se califice la faza finală a Olimpiadei Naţionale a Sportului Şcolar (Gheräeşti, jud. Neamţ, 5-8 mai), disciplina oină, ciclul gimnazial. FOTO: JA

Două medalii în contul LPS Gloria

RM. VÂLCEA. Finala Campionatului Naţional de lupte greco-romane destinată cluburilor sportive şcolare, desfăşurată zilele trecute la Rm.Vâlcea, a adus arădenilor două medalii de bronz. Antrenorii Ovidiu Burghelea şi Ioan Coste se pot lăuda că sportivii lor au reuşit să obţină două locuri III, prin Cristian Logoş şi Alin Scutelnicu. Aproape de medalii au mai fost Marius şi Marian Lucaci, care au terminat competiţia pe locul 5. Pentru tinerii luptători arădeni urmează zona CN de juniori II, care se va desfăşura la Timişoara, la finalul săptămânii. **JA – L.S.**

Au impresionat în Ungaria

KESCKEMET. Semn al bunei colaborări între cluburile de judo din judeţ, CS Municipal, LPS-Gloria, Judo Pecica şi Victoria Nădlac, o echipă formată din tineri Under 11 şi 15 au participat la un turneu internaţional în Ungaria, unde s-au clasat pe un onorant loc IV, în clasamentul general.

Iată-i pe remarcaţii acestui concurs: David Nagy, Radu Stana, Renata Şişa, Lani Cristea, Diana Tomuţ, Marc Boldiş, Maria Rusniac (locul I); Casandra Rusniac, Alexandru Zaslo (locul II); Ionuţ Tatu, Daniela Buboi, Orlando Gruia şi Andrada Bălaş (locul III), Eduard Ciobanu şi Emerik Bogoş (locul IV).

Sportivii sunt pregătiţi de Dorin Drâmbe, Arpad Nagy şi Adrian Rău. **JA-D.S.**

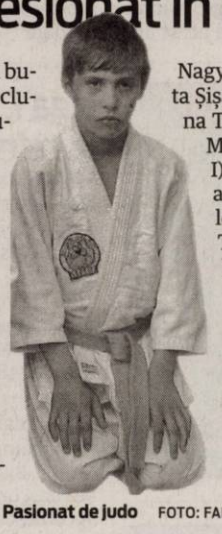

Pasionat de judo FOTO: FAN

„Cupa Crisius", ediţia XXXII

CHIŞINĂU CRIŞ. La finalul acestei săptămâni, la Chişineu Criş, în organizarea Clubului Copiilor şi a Primăriei din localitate, se va desfăşura a XX-XII ediţia a „Cupei Crisius". Competiţia reuneşte sute de copii din mai multe judeţe ale ţării, care se vor întrece la nu mai puţin de 13 discipline sportive.

Mai mult decât atât, organizatorii au pregătit şi o surpriză, invitând copii de la şcoli din străinătate: Gyula, Elek, Ketegyhaza (Ungaria), Alibunar (Serbia), Malaga (Spania), Metzingen (Germania). **JA – L.S.**

Luptătorii arădeni, pe podium

CS Astra a luat o serioasă opţiune pentru o medalie în Superliga Naţională pe echipe.

BACĂU. Sportivii de la CS Astra Arad nu se dezmint, obţinând locul secund la etapa a doua a Superligii Naţionale de lupte greco-romane. Competiţia s-a desfăşurat la Bacău, la sfârşitul săptămânii trecute, unde s-au adunat cele mai bune opt echipe din ţară.

Dacă Dinamo era considerată favorită la prima poziţie, pentru celelalte două locuri de pe podium se luptau CS Astra Arad, Steaua - Metrorex, CSM Suceava şi CS Slatina.

Cu o pregătire fizică şi tehnico-tactică mai bună, tinerii luptători arădeni s-au impus în faţa celorlalte contracandidate, terminând etapa pe locul 2. CS Astra Arad a strâns 53 de puncte, urmată de Steaua - Metrorex 39p., Suceava şi Slatina 38,5p., ultimele poziţii fiind ocupate de Oradea, Tulcea şi Rădăuţi.

Spiridon Stanciu FOTO: L.S.

De la echipa arădeană, antrenată de prof. Spiridon Stanciu, s-au remarcat, în mod deosebit, Cristian Vaginiuc, Laurenţiu Macarei, Florin Mocanu, Vlad Toia, Cătălin Căşaru, Dorin Pârvan, Cristian Brânzei şi Adrian Dumangiu, clasaţi pe locurile 1-3 la categoriile lor.

Pentru luptătorii de la CS Astra Arad urmează „Internaţionalele" României, care se vor desfăşura la finele acestei săptămâni, la Reşiţa. **JA – L.S.**

Studenţi UVVG, la Universiadă

ARAD. Prof. univ. dr. Gavril Ardelean, prorector al Universităţii de Vest „Vasile Goldiş", ne-a declarat că UVVG are mai mulţi studenţi care vor face parte din lotul naţional al României la Campionatul Mondial Universitar, care se va desfăşura în acestă vară la Shanghai (China).

Cristian Lăpuştea, student în anul II la Facultatea de Educaţie Fizică şi Sport a obţinut locul I la Campionatul Universitar de karate şi biletele pentru Universiadă. În perioada 13-15 mai, Atilla Nagy, masterand în anul I, la specializarea Sport şi Performanţă Motrică, va căuta să-şi asigure calificarea la „naţionalele" de atletism, în proba de 400 metri garduri..

Simona Deac, studentă în anul III, medaliată cu bronz la Campionatele Mondiale Universitare de la Belgrad (2009) şi cu aur la „universitarele" de la Satu Mare (2010), va fi prezentă cu lotul naţional de scrimă.

De asemenea, Adrian Szillagyi, student în anul II, va face parte din echipa masculină de scrimă a României.

„Sunt foarte mulţumit de faptul că Facultatea de Educaţie Fizică şi Sport a UVVG reuşeşte să pregătească sportivi de performanţă.

Suntem interesaţi să asigurăm studenţilor şi masteranzilor Universităţii noastre cele mai bune condiţii, deoarece vizăm să obţinem locuri pe podium chiar şi la Campionatul Mondial Universitar de la Shanghai" - a punctat prof. univ. dr. Gavril Ardelean. **JA-D.S.**

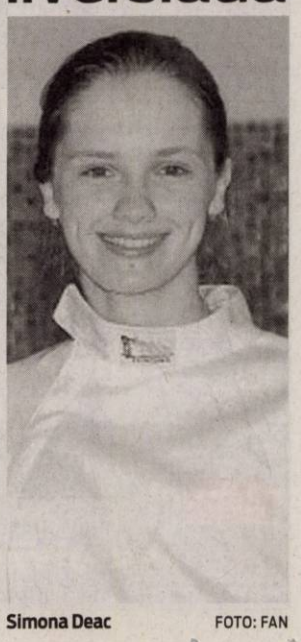

Simona Deac FOTO: FAN

Beckham, un cuplu impecabil

APLAUZE. David și Victoria Beckham au atras din plin apaluze din partea mulțimii când și-au făcut apariția la Westminstter Abbey, în ținute vestimentare impecabile. Însărcinată în cinci luni, Victora a purtat o rochie-tunică pe gât, din cea mai recentă colecție de ținute vestimentare semnată de ea. Creatoarea de modă nu a uitat nici de accesorii, adăugând ținutei o pălărie Phillip Treacy și o pereche de pantofi cu toc special creați pentru ea, marca Christian Louboutin. David a ales un costum gri-închis marca Ralph Lauren cu o cravată gri-deschis și și-a purtat cu mândrie medalia de Comandor al Ordinului Imperiului Britanic.

Regele Mihai şi principesa Margareta, la Westminster

OASPEȚI. Printre oaspeții de onoare la nunta anului s-au numărat și reprezentanții familiei regale din România. La ceremonia de la Westminster Abbey, principesa Margareta a purtat o rochie corai concepută de Arisa Morelli, pe care a accesorizat-o cu o pălărie cu pene, așa cum cere codul britanic și mănuși albe. Regele Mihai, în schimb, a îmbrăcat unul din costumele comandate la croitorii familiei regale (creație Alexandru Ciucu).

Alegere neinspirată a doamnei prim-ministru

NEPOTRIVIT. Cu toate că soția premierului Marii Britanii, Samantha Cameron, este cunoscută ca un simbol al modei, cu ocazia nunții regale, ea s-a dovedit total neinspirată în alegerea rochiei. Chiar dacă nu a greșit din punct de vedere stilistic, soția lui David Cameron a făcut o alegere nepotrivită cu rochia purtată în Catedrala Westmister Abbey. Ea a optat pentru o rochie din mătase neon, semnată Burberry, asortată cu o eșarfă portocalie și un colier în aceleași nuanțe, plus o pereche de pantofi nude, aceasta fiind apreciată ca o rochie indicată pentru un coctail și nu pentru un eveniment de o asemenea amploare și importanță. Samantha Cameron nu a fost iertată de criticii de modă nici pentru faptul că a hotărât să nu poarte pălărie, cunoscută fiind importanța acordată acesteia în Marea Britanie.

Regal de modă la nunta regală

Startul a fost dat chiar de miri, ale căror ținute au fost extrem de apreciate de specialiștii în fashion.

TOALETE. Nunta prințului William al Marii Britanii cu Kate Middleton a fost un prilej pentru ca norocoasele invitate la ceea ce a fost numit evenimentul secolului să își etaleze toaletele create de mari designeri, asortate la piesa de rezistență a ținutei, pălăria obligatorie pentru ceremonia de la Westminster Abbey.

Rochie de poveste

Cea mai bine îmbrăcată a fost, desigur, mireasa, Kate Middleton. A avut de partea ei întreaga atenție a casei de modă Alexander McQueen și măiestria specialiștilor britanici. Broderia rochiei a fost atât de delicată încât a necesitat schimbarea acelor la fiecare trei ore și spălarea mâinilor la fiecare 30 de minute. La spate avea un șir nesfârșit de nasturi îmbrăcați în mătase. Pentru construcția rochiei a fost nevoie de lungi ore de muncă, însă în cele din urmă a meritat orice efort, pentru o rochie ce părea desprinsă din povești. Sarah Burton, creatoarea, a intenționat sa creeze o rochie ca „un boboc de floare care se deschide". Rochia de mireasă a fost realizată din mătase naturală și dantelă Chantilly și Cluny, iar trena a fost cu adevărat spectaculoasă, măsurând 2 metri și 70 de centimetri. Pentru a combina cât mai reușit tradiționalul și modernul, chiar mireasa, Kate, a colaborat cu Sarah Burton pentru a obține rochia visurilor ei. Director de creție la Alexander McQueen, Sarah a declarat: „Să lucrez cu Catherine Middleton pentru rochia ei de mireasă a fost experiența vieții mele și m-am bucurat de fiecare minut. A fost o onoare incredibilă să mi se ceară să fac acest lucru și sunt incredibil de mândră de ce am realizat, împreună cu echipa de la casa Alexander McQueen. Sunt încântată de faptul că rochia reprezintă ce este mai bun din măiestria britanică în ceea ce privește designul" - a spus ea. Rochia a fost accesorizată cu o tiara Cartier, din 1936, cu diamante, care i-a fost împrumutată miresei de către regină și cu o pereche de cercei creați de Robinson Pelham. Pantofii au fost creați tot de casa de modă Alexander McQueen.

REPLICĂ

O replică a rochiei de mireasă a lui Kate a fost realizată la numai cinci ore după ce a fost văzută prima oară, înainte ca ducesa de Cambridge să pornească către catedrala Westminster, de o firmă de confecții londoneză, fiind comandată de cotidianul The Times.

Mirele infanterist

Prințul William (care nu a uitat să-i șoptească miresei cât de superbă este) nu a fost mai prejos. Mirele a purtat o uniformă roșie de colonel în Irish Guards, un regiment din armata regală de infanterie (caschetă neagră și tunică roșie). Totuși, prințul William a renunțat la nunta regală la sabia ce completează uniforma în mod normal.

Ţinute „made in Spania"

PASTEL. Regina Sofia a Spaniei a ieșit în evidență în marea de invitate pastelate cu o splendidă ținută liliachie de la designerul spaniol Margarita Nuez, care a adăugat jachetei niște nasturi-fantezie de efect. Prințesa Letizia a optat, în schimb, pentru un outfit creat de un alt fashion designer spaniol, Felipe Varela.

Casa Regală a Spaniei a mizat, așadar, pe talentul creatorilor de-acasă. Și nu a greșit, prințesa Letizia fiind apreciată de observatorii caselor regale europene, ca una dintre cele mai bine îmbrăcate doamne la ceremonie. Ea a purtat un ansamblu roz, cu dantelă și mătase, cu mănuși de piele întoarsă, un șal și o pălărie delicată, care permitea oaspeților așezați în spatele prințesei să urmărească nestingheriți ceremonia.

Reginele stilului

RAFINAMENT. Într-o zi în care se previzionau ploi torențiale în Londra, regina a fost ca o rază de soare. Elisabeta a II-a a Marii Britanii și-a făcut apariția într-o ținută galbenă, rochia și pălăria asortată fiind realizate de Angela Kelly. Camilla, soția tatălui mirelui, prințul Charles, a impresionat în mod plăcut poliția modei. Ducesa de Cornwall a venit la ceremonie într-o ținută realizată de Anna Valentine - atât rochia din mătase în nuanța șampaniei, cât și paltonul brodat de mână -, la care a asortat o pălărie diafană Philip Treacy. Mama miresei, Carole Middleton, a dat dovadă de gust impecabil când a îmbrăcat o ținută bleu pal, de culoarea cerului, creată de Catherine Walker, designerul preferat al Prințesei Diana, și o pălărie de aceeași culoare.

ARĂDENII SE DISTREAZĂ — aradon.ro

Muzică, dans și multă voie bună, adică o noapte cu distracție maximă, într-un club cu o atmosferă incendiară

GARSONIERE

• **Vând garsonieră** confort 1, Micălaca, neamenajată, 14.500 Eur, 0744.438.884. 998028

• **Vând garsonieră** confort 3, etaj I, bloc G2, renovată 8000 euro, Vlaicu- Fortuna. Telefon: 0257/258.821, 0758.296.400. 20763

• **Vând garsonieră** confort 1, etaj I, str. Banu Mărăcine, 0745.255.065. 30006

• **Vând garsonieră** confort I, îmbunătăţită. 0741.242.158. 30080

• **Vând garsonieră** 37 mp, Alfa, etaj III, 16200 euro, 0744.629.478. 26627

• **Vând urgent** garsonieră confort I Micălaca, 13.600 euro, Telefon 0744.542.931, 0735.140.691. 26263

AP.1 CAMERĂ

• **Ocazie! Vând** apartament 1 cameră, ultramodern, parter înalt, deosebit mobilat, str. Horea, 28.500 euo. 0722.344.621. 27979

• **Vând apartament** cu 1 cameră în Arad, Alfa, 51mp. Preţ 21.000 Euro. Telefon 0257/253661. 14516

• **Vând apartament** 1 cameră, etaj 2, str.Avrig.Informaţii telefon 0756.127.462, 0257/256236. 26490

• **Vând urgent** apartament 1 cameră 56 mp, zona Vlaicu, 0357/431.129. 23521

• **1cam str** Praporgescu, mobilat, balcon închis, 28000 euro. 0745.098.035 13219

AP.2 CAMERE-ARAD

• **Cumpăr apartament** 1- 2 camere. Plătesc pe loc!!! Telefon: 0744.849.390. 26116

• **Vând apartament** bloc nou, zona Spitalui Judeţean, 2 camere, etaj I, Telefon 0762.213.545. 948991

• **Vând apartament** bloc conf.I, 2 camere, decomandat, 64 mp, parter/ X, Vlaicu, Bl.Y 8 B. Preţ fix 30.000 Euro.Informaţii 0748.482.862. 26384

• **Vând apartament** 2 camere, bucătărie, cămară, grup sanitar, Arad, Str.N.Bălcescu, L112, 0755.240.703. 27986

• **Vând apartament** 2 camere amenajat, garaj, telefon 0744.996.386. 26255

• **Vând apartament** 2 camere, etaj 3,zona Miron Costin, clima.Telefon:0741.020.419, 0743.137.977. 26519

• **Vând apartament** 2 camere, parter 45 mp, Vlaicu, 21.000 euro, 0744.542.931. 29942

AP.2 CAMERE-JUDEŢUL ARAD

• **vând apartament** central în loc. Vladimirescu, 0723.449.617. 27988

AP.3 CAMERE-ARAD

• **Vând apartament** 3 camere, semidecomandat, bloc cărămidă, aer condiţionat, Vlaicu, etaj 3/4.Telefon 0731.381.454, 0722.733.023. 26280

• **Vând apartament** 3 camere Samantha urcător, cu încălzire proprie (nu pe gaz) cu vedere la Mureş, mobilat la comandă, ultramodern amenajat, preţ negociabil. Telefon 0744816793, 0745.636.300. 30364

AP.4 CAMERE-ARAD

• **Vând apartament** 4 camere zona Tricoul Roşu.Informaţii telefon 0744.552.081. 26313

APARTAMENT LA CASĂ

• **Vând apartament** la casă neamenajat, curte proprie posibilitate mansardare zona Boul Roşu, telefon 0723.382.064, 0745.604.162. 996636

• **Vând apartament** 1 cameră, la casă, 64 mp, parter, P- ţa Avram Iancu, 23.000 euro. Tel: 0744.849.390. 26111

CASE-ARAD

• **Vând căsuţă** Ştrand, nou construită, zonă liniştită, merită văzută. 0745.773.833. 27795

• **Vând casă** central, S+P, 82+115 mp, trei camere, teren 274 mp, pretabil sediu firmă. 0744.589.974. 30128

• **Vând casă** 2 camere, baie, bucătărie, 1900mp (Chişlaca jud. Arad), 11.000Euro negociabil.Telefon 0723.449.605, 0722.606.448. 30432

CASE-JUDEŢUL ARAD

• **Vând casă** locuibilă, în Sânleani, telefon 0744.477.094. 29289

• **Vând casă** P+1 central Chişineu- Criş, toate utilităţile. Telefon 0744 834 585. 28003

• **Vând casă** în Curtici, loc bun, aproape de Centru, apă stradal, gaz, curent electric în curte, teren pentru încă o casă, preţ 40.000 euro negociabil. Informaţii telefon: 0743.934.296. 14493

• **Vând casă** Sînleani.Informaţii telefon 0769.214.843. 26285

CASE DE VACANŢĂ-JUD ARAD

• **Vând casă** de vacanţă în sat Bărătca. Telefon 0744.621.260. 20416

VILE-JUDEŢUL ARAD

• **Vând vilă** la 25 km de Arad, cu încălzire centrală, teren 2800 mp, 2 garaje cu mansardă+multe anexe, livadă 100 pomi fructiferi. Merită a fi văzută! Preţ negociabil, telefon: 0745636300, 0744816793. 30337

TERENURI LOCAL

• **Vând teren** intravilan, Grădişte, str. Ludovic Roth, 750 mp, telefon 0744.248.269. 26823

• **Vând 22400** mp zona Sere- Grădişte, 32 euro/mp, telefono 0744.603.850. 30121

• **Vand teren** 900 mp Strada Milan Tabacovici 0756495707 921704

• **21.200- mp GHIOROC,** zona LAS- VEGAS, bun pescărie, agrement, 0722- 257409. 26262

• **25.500- mp şoseaua** NĂDLAC, front- stradal, bun pensiune, parking- auto, 0722-257409. 26264

TERENURI JUDEŢ

• **Vând loc** de casă Macea, central. Informaţii: 0758.325.343. 23986

• **Vând teren** intravilan 500mp în Curtici.Telefon 0751.354.075. 12066

• **Vând 3100** mp teren Curtici, str Alba Iulia, în Becă, posibiltăţi construcţie casă- sere şi 2 ha teren arabil. 0357/407.673, 0745.601.125. 27974

IMOBILE CHIRII

• **Închiriez apartament** ultracentral, etaj I, 2 camere, renovat, mobilat, telefon 0726.281.898. 12100

• **Închiriez apartament** 3 camere, utilat şi renovat, 150Euro/lună, 0740.697.521. 19179

• **Închiriez apartament** 3 camere, 2 balcoane, zona Aradul- Nou, pe lungă durată. Rog seriozitate.Telefon 0257/ 464373,0751.554.536. 19365

• **Închiriez apartament** la casă mobilat, Pârneava. Telefon 0748.461.333. 19782

• **Închiriez apartament** 1- 2- 3 camere, mobilate, utilate, ocupabile. Telefon 0722.288.955. 23833

• **Închiriez apartament** una cameră, în Grădişte, ocupabil imediat, telefon 0722.177.091. 24927

• **Închiriez apartament** 2 camere, etaj I, U.T.A. mobilat, 150 euro, 0257/228.411. 26112

• **Închiriez apartament** 2 camere, ultracentral, Palatul Cenad, 250 euro, telefon 0257/ 228.411. 26113

• **Închiriez apartament** o cameră, central, Intim, spaţios. 0744.542.931, 0735.140.691. 26260

• **Închiriez apartament** 2 camere mobilat şi utilat, Micălaca, informaţii 0740.308.488. 29302

• **Închiriez apartament** 2 camere, bucătărie, nemobilat, central, et. 1, 150 Euro/ lună. Telefon 0746.070.212. 29381

• **Închiriez apartament** 2 camere, contorizat, zona Vlaicu, telefon 0720.085.223. 29281

• **Închiriez cameră** la demisol, gresiat, str. Mărăşeşti, telefon: 0723.693.664, 0770.217.080. 23821

• **Închiriez casă** 3 camere, central, strada G.Barițiu, intrare auto, 250 euro, 0257/ 228.411. 26114

• **Închiriez garsonieră** Central, mobilată, contorizată, tot confortul.Telefon 0257/ 255475, 0726.956.359. 23544

• **Închiriez garsonieră** Piaţa Soarelui, recent amenajată, mobilată, telefon 0770.606.677, 0724.057.470, 100 euro. 23973

• **Închiriez garsonieră** confort I, Micălaca, utilată, mobilată, garanţie, 0747.510.498. 29208

• **Închiriez garsonieră** strada 6 Vânători, parter. Telefon 0257/245553, 0770.285.382 după ora 16,00. 30300

• **Închiriez garsonieră** mobilată, confort I zona Confecţii, pe termen lung. 0728.627.042. 30328

• **Închiriez urgent** garsonieră mobilat complect, gaz, frigider, satelit, 0751.382.017, 0257/380344. 30133

• **Dau în** chirie apartament una cameră, semimobilat, bloc central. Telefon 0257/ 284.986. 29987

• **Doresc sa** inchiriez o camera la casa conf.2- 3 mobilata zona Gradiste, Micalaca, Miorita, Aradu- Nou. 0743091968 26178

SPAŢII COM-ARAD

• **Închiriez hale** 330- 1000 mp în parcul industrial Uta. Telefon 0721.288.570. 14814

• **Închiriez scaun** coafeză (frizer) şi scaun manichiuristă vad bun, zona Vlaicu, informaţii 0743.283.544. 30034

• **Închiriez spaţiu** comercial (cu vitrină) Vlaicu- Brezoianu, 40 mp, 250 euro. Telefon 0257/228411. 26115

• **Închiriez spaţiu** pentru locuit sau birou, zona Jackson. Telefon 0758.383.480/ 0722.403.538. 31260

• **Dau în** chirie post manichiură- pedichiură, coafură, cosmetică, frizerie, 90Euro, 0747.795.147. 29078

• **Salon înfrumuseţare** situat în Alfa (Linia 2) închiriez scaun coafură. Informaţii 0745.456.222. 385

OFERTE LOCURI DE MUNCĂ

• **Angajăm şofer** taxi. Cerem cazier profesional şi seriozitate.Informaţii telefon 0752.345.595. 30353

• **Angajăm şoferi** autobasculantă 40 tone, cu experienţă. Telefon 0725.543.265. 30215

• **Angajăm şoferi** distribuţie categoria C pentru Arad. Telefon 0755.661.285, 0755.597.929. 28081

• **Angajăm agenţi** de pază cu sau fără atestat, foste cadre M.I. şi oferim cursuri de formare profesională în vederea obţinerii atestatului de agent de pază la tarife avantajoase. Telefon 0760.256.150. 29313

• **Angajăm brutari** zona Ghioroc, 0730.009.246, 0744.552.161. 26456

• **Angajăm controlor- trafic,** dispecer- taxi, spălător- auto, consilier- vânzări auto, recepţioner service- auto. Informaţii 0257/227.056. 29311

• **Angajăm curier,** experienţa obligatoriu. C.V. la adresa: wmt.arad@wmt.ro Telefon 0742.106.052. 30229

• **Angajăm dispecer** transport internaţional. Informaţii 0257/228.550. 26244

• **Angajăm femei** pentru debavurare manuală. Telefon: 0771.095.394 între orele 09:00- 15:00. 23759

• **Angajăm magazioner** alimentare- nealimentare atribuţii agent distribuitor, carnet categoria B, 0751.053.611. 28101

• **Angajăm mecanici** utilaje. informaţii la telefon 0728.206.518. 29326

• **Angajăm operatori** pe centre cu comandă numerică cu şi fără experienţă. Informaţii 0771.095.394 între orele 9:00- 15:00. 26235

• **Angajăm pentru** Germania, ospătare, bucătar şi pentru construcţii bărbaţi 0746.786.643, 0764.429.685. 26460

• **Angajez şofer** cu experienţă în distribuţie. Domiciliu obligatoriu Arad! 0742.716.746. 26120

• **Angajez şofer** pentru basculă autostradă cu experienţă.Telefon 0758.871.632. 31960

• **Angajez barmană** cu experienţă minimă, salar atrăgător. Rog seriozitate. 0740.022.622. 30057

• **Angajez bucătar,** informaţii telefon 0745.615.829. 28014

• **Angajez langoşereasă** cu experienţă. Salar atrăgător. Rog seriozitate. 0743.654.594. 30046

• **Angajez personal** BAR- terasă în diferite locaţii în Arad. ☎0758.100.666. 20900

• **Angajez vânzătoare** cu experienţă pentru magazin alimentar Micălaca.Telefon 0747.039.673. 30263

• **Asociaţie Umanitară** angajează personal pentru muncă de teren.Telefon 0735.044.928/ 0753.818.296. 31010

• **Cabinet stomatologic** sediul în Păncota angajez asistentă medicală. Telefon 0729.077.853. 29028

• **Caut femeie** îngrijire bolnavă. Asigur cazare şi masă! Informaţii 0357/805.999, 0770.342.081. 26529

• **Hotel 3** stele angajează cameristă, ospătară, ajutor bucătărie.Informaţii telefon 0744.546.860. 20868

• **Magazin Revoluţiei** angajează vânzătoare, experienţă 3ani, 900+bonusuri. 0727881104 23758

• **Pensiune angajează** bucătăreasă şi ospătăriţă, str. Radnei, nr.117.Telefon 0747.110.234. 30127

• **Restaurant în** centru angajăm femeie la spălat vase în bucătărie. 0746.228.158. 30140

• **Restaurant turcesc** angajează ospătare şi ajutori bucătar. Inf: 0753.367.899. 29816

• **S.C. angajează** barmană, vârstă maximă 38 ani, aspect fizic plăcut. Informaţii: 0723.384.657. 26106

• **S.C. angajează** operator P.C. (engleză avansat), tâmplari şi muncitori necalificaţi pentru finisat uşi. 0744.628.465. 27969

• **SC angajăm** confecţionere cu experienţă (maşiniste), condiţii avantajoase, 0257/ 256044, 0729.806.308. 23553

• **SC angajează** maşiniste şi croitori cu experienţă.Telefon 0771.078.703. 29304

• **SC angajează** secretară cunoscătoare limba maghiară scris- citit, posesoare autoturism propriu, cunoştinţe operare P.C.,0722.959.946, 003630/5937625. 30816

• **SC angajează** sofer tir experienţă.min. trei ani Internaţional.Informaţii telefon 0749.535.868. 29307

• **Societate comercială** angajează croitor şi cusător cu experienţă pentru atelierul de tapiţerie. Informaţii: 0749.276.115. 23997

PRESTĂRI SERVICII

• **A A** Acord garanţie repar maşini spălat automate, frigidere, piese originale, la domiciliul clientului, 0257/274600, 0745.395.282. 28789

• **A A** Acord Garanţie 2 ani reparaţii maşini spălat,0744.241.398, 0357/401569,0257/ 259146. 117

• **Construcţii diverse,** acoperişuri, renovări case, termosistem, izolaţii contra igrasie, 0751.704.282. 28494

• **Executăm:zidărie, tencuieli,** zugrăveli, rigips, izolaţii, acoperişuri, termoizolaţii, fundaţii, consolidări. 0740.696.157. 14478

CONSTRUCŢII

• **Acasă balast,** nisip, sorturi, pământ, mreaniţă, 2- 5 mc. Telefon 0741.972.216. 23970

• **Aduc balast,** nisip cu camion de 30 Tone.Telefon 0744.193.504. 26327

• **Aduc balast,** nisip, pământ, duc molozul, etc. 0745.036.969, 0722.389.480. 970052

• **Faianţă, parchet,** glet, tencuilei, etc. 0752.525.130. 30228

• **Vând nisip,** balast, sort, Jemne întregi şi tăiate. Telefon 0742.900.530. 1191

• **Vând piatră** roşie de codru, strada Fabius nr. 1A, cartier Micălaca, telefon 0257/ 262.325. 30135

• **Vând:balast, nisip,** sorturi, pământ, gazon,mraniţă, transport molozul, 2- 40- Tone, 0742.655.913, 0720.747.753. 970080

AUTO ROMÂNEŞTI

• **Vând Dacia** break 1500 ron, negociabil. Telefon 0741.362.636. 26761

• **Vând Dacia** Papuc frigorific, 2003, 4x4, 1,9 diesel, stare bună. Preţ 2900 euro, 0723.575.905. 29335

• **Vând Dacia** Solenza stare perfectă, 82.000 km, unic proprietar, 2.200 euro uşor negociabil. 0751.983.649, 0721.531.877. 20869

AUTO STRĂINE

• **Vând Mercedes** C 180 T, 2.0, an 2000, geamuri electrice, ABS, climă. Preţ 2800 Euro, 0723.575.905. 29319

• **Vând Mercedes** Vito 110 CDI, motor 2,2, an 2001, ABS, instalaţie frigorifică. Preţ 5500 Euro, 0723.575.905. 29293

• **Vând WV** LT D 28, 2,4 diesel, an 1994, stare bună.Preţ 2950 Euro, 0723.575.905. 29397

ELECTRONIC PLUS

• **Vând combină** frigorifică marca Zanussi, mare. Telefon 0748.461.333. 19784

• **VÂND ieftin electrocasnice second, lăzi, combine, maşini spălat haine, vase, uscătoare, televizoare, anvelope, vitrine comerciale. Rate angajaţilor, pensionarilor vârstă- boală, ☎0769.005.400.** 8694

MOBIDOM

• **Vând mobilă** lemn cireş, sculptată+intransie. Telefon: 0745.534.654. 11994

• **Vând mobilier** metalic pentru magazin. Telefon: 0744.996.386. 26249

REMORCI

• **Vând remorcă.** Informaţii la telefon 0257/273- 350. 30123

PIERDERI

• **Alico Asigurări** Romania S.A. anunţ pierdută cererea nr. 851626. O declar nulă, 30095

LOCURI DE VECI

• **Vând 2** locuri de veci centrale, Cimitirul Pomenirea. Telefon: 0257/534.227. 21311

PLANTE-FLORI

• **Vând grâu,** porumb, baloţi lucernă, informaţii. 0743.029.943. 12101

ANIMALE-PĂSĂRI DOMESTICE

• **Vând capră** albă, preţ la vedere, telefon 0357/437.809. 26462

• **Vând porci** de 5 luni, rasă carne, telefon 0745.163.718. 30099

• **Vând porci** graşi 80- 110 kg/bucata, grăsuni de carne. 0744.855.910. 29964

• **Vând 10** (zece) familii de albine cu lăzi, preţ informativ 100 euro/familie. Informaţii 0756.682.604. 970257

AFACERI

• **Cumpăr S.R.L.** minim 1 an de funcţionare şi fără probleme. Telefon 0744.692.391, 0745.003.039. 27485

IMPRUMUTURI FINANCIARE

• **Ofertă! Valută** rapid 2- 3% plata la final! Telefon 0721.492.429. 26271

CITAŢII

• **Se citează** pârâta Czuczu Terezia în proces cu S.C. Enel Energie S.A. pentru data de 24.05.2011 la Judecătoria Arad în dosar 1244/55/2011 sala 146 ora 8:30. 28090

• **Se citează** în dos nr 15216/55/2010 al Judecătoriei Arad cu termen 25.05.11 sala145 ora 8:30 numitul Mitroi Nicolae calitate de pârât ultime domiciliu cunoscute- Arad str Tribunul Andreica nr7 respectiv Aleea III nr24 în cauza mai sus menţionată având ca obiect obligaţia de a face 0292

DIVERSE

• **Cumpăr pene** vechi- noi, fier vechi, caroserii. Preţ convenabil. Informaţii 0745.983.893. 18460

• **Cumpar lână** merinos, calitatea I, minim 500kg, plata pe loc, Nădab, telefon 0744509473, 0754243980 28008

• **Porţi fier** forjat şi mobilier rustic lemn.Informaţii telefon 0744.439.475, 0740.013.447. 19709

• **Vând cositoare** iarbă, lucernă. Informaţii 0722.391.565, 0357/420.995. 26312

• **Vând ieftin** canapea, fotolii, maşină spălat, cărţi, tablouri, dormitor, bibliotecă, dulapuri, bicicletă damă. 0742041545. 30308

• **Vând masă** de biliard, motor Dacia 1600, 60.000 KM. Telefon 0742311348 28007

• **Vând popi** din lemn la dimensiunea dorită, preţ negociabil, telefon 0758.767.997. 30445

• **Vând solar** pentru bronzat, tip cabină duş, telefon 0723.449.617. 27982

• **Vând transformator** 400 kw+cablu ABY-ACY 150. Tel: 0745.258.251. 28016

DECESE

Cu profundă durere anunţăm încetarea din viaţă
la vârsta de 58 ani a celui care a fost
soţ, tată, bunic şi socru
GULACSI IOSIF.
Înmormântarea va avea loc Joi, 5 Mai 2011, între orele 14.00, la Cimitirul Pomenirea, din Alfa.
Familia îndoliată

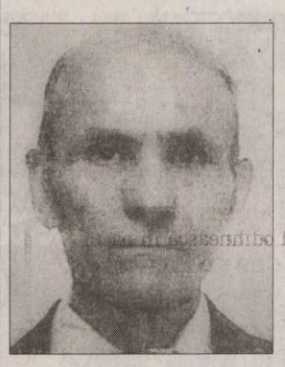

Cu inimile zdrobite de durere şi neputinciosi în faţa destinului anunţăm moartea după o grea suferinţă a iubitului nostru soţ, tată, bunic şi frate
DAGĂU CORNEL.
Te vom păstra mereu în sufletele noastre! Dumnezeu să te odihnească în pace! Înmormântarea va avea loc Astăzi, 4 Mai, ora 15.00, din localitatea Sînleani, nr. 326.
Soţia Delia împreună cu copiii şi nepoţii

Cu inimile zdrobite de durere şi neputincioşi în faţa destinului, anunţăm decesul iubitei noastre soţii, mamă, bunică şi soră
DEMIAN AURELIA
născută STUPARIU,
la vârsta de 74 ani.
Pururi te vom păstra în sufletele noastre. Înmormântarea va avea loc joi, 05.05.2011, ora 13.00, la Cimitirul „Eternitatea" - UTA, de la Capela Demian.
Familiile îndurerate
Demian şi Stupariu

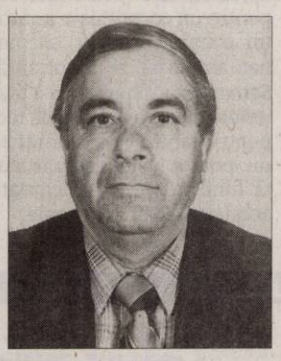

Cu adâncă durere în suflet anunţ decesul soţului meu
LEPĂDATU GHEORGHE,
în vârstă de 78 ani.
Înmormântarea va avea loc miercuri, 4 mai 2011, ora 13:00, la cimitirul Eternitatea (U.T.A.).
Soţia Anghelina

SERVICII FUNERARE

IN MEMORIAM NON STOP!
KUKI - servicii funerare complete
Oferă toată gama de sicrie, accesorii şi servicii funerare la preţuri avantajoase.
- cameră toaletat
- cameră frigorifică
- capac frigorific
Transport Intern şi Internaţional
Contact: Arad, str. Mihai Eminescu, nr. 4 (în curte)
Tel: 0257/211.929, mob: 0723343964
www.inmemoriamkuki.com
(H-6398141)

EVIDENŢIAZĂ-TE!

Talon valabil până în 30 iunie 2011

Text: DATA apariţiei:.....
.....
.....
.....
.....
.....
.....
.....

Date personale:
Nume şi Prenume:
Telefon:
Buletin de identitate:

TALON + PREŢUL CATEGORIEI AFERENTE

Anunţurile se preiau zilnic, la ghişeu, până în ora 16[00], după această oră, se pot prelua doar prin intermediul sistemului online de preluare al anunţurilor disponibil pe www.jurnalaradean.ro . Anunţurile de mică publicitate din Jurnal Arădean se publică pe baza talonului din ziar
Redacţia nu îşi asumă responsabilitatea pentru conţinutul anunţurilor de mică publicitate!
JURNAL ARĂDEAN

CONDOLEANȚE

Suntem alături de colegul nostru D-nul Bodor Mihai, în aceste grele momente prilejuite de pierderea tatălui său drag. Ne prezentăm toată compasiunea şi transmitem sincere condoleanţe familiei îndoliate!

Colectivul Sindicatului Europa din SC Takata Petri România SRL

Colegii din cadrul SC Takata-Petri România SRL Fabrica de Centuri, sunt alături de domnul director general Bodor Mihai în marea durere pricinuită de pierderea tatălui şi îi transmite sincere condoleanţe.

Colectivul de la SC Takata Petri Arad Fabrica de Volane este alături de colegul lor Bodor Mihai în greaua încercare pricinuită de decesul tatălui şi transmite pe această cale sincere condoleanţe familiei îndurerate! Dumnezeu să-l ierte!

Un gând de mângâiere şi alinare pentru familia d-lui director Bodor Mihai la dureroasa despărţire de tatăl drag. Sincere condoleanţe! Dumnezeu să-l odihnească în pace!

Colaboratorii S.C. AGER COMPANY S.R.L.

Suntem cu sufletul alături de familia Bodor Mihai şi Mihaela la trecerea la cele veşnice a tatălui, socrului şi bunicului drag. Părintele Ceresc să aline durerea familiei, iar pe cel plecat să-l odihnească în pace! Sincere condoleanţe!

Familia David Virgil, Dana şi Bogdan

Regret, compasiune şi sincere condoleanţe pentru familia Bodor, datorită trecerii în nefiinţă a celui care a fost

BODOR MIHAI.

Dumnezeu să-l odihnească în pace!

Fam. Cicalău şi Şipoş

Sincere condoleanţe d-nei Creţa Elena la decesul mamei sale.

Colegii de la FEDERALCOOP Arad

Sincere condoleanţe din partea colegilor de muncă la trecerea în nefiinţă a mamei colegei noastre Creţa Lena. Dumnezeu să o odihnească!

Colectivul CONSUMCOOP Arad

Preluarea anunţurilor pentru următoarea zi se face până la ora 15.00 la ambele sedii, cu excepţia anunţurilor de deces, care se primesc până la ora 18.00, la sediul din Bd. Revoluţiei 81.

Un gând de mângâiere şi compasiune pentru colegul nostru s.i.dr.ing. Dorin Demian la greaua pierdere suferită. Sincere condoleanţe.

Colegii de la Facultatea de Inginerie - Universitatea Aurel Vlaicu Arad

Cadrele didactice de la Şcoala Generală Ususău sunt alături de doamna profesoară Vesalon Mariana în aceste momente grele pricinuite de trecerea în nefiinţă a tatălui său.

Cu durere în suflet ne despărţim de draga noastră soră şi mătuşă,

POPICA NICULINA.

Bunul Dumnezeu să o odihnească în pace!

Familia îndurerată

Ne alăturăm durerii familiei Gorea Aurora, Bogdan şi Diana în aceste clipe dureroase pricinuite de trecerea în nefiinţă a celei care a fost soră şi mătuşă

POPICA NICULINA.

Sincere condoleanţe!

Familia Mârza

COMEMORĂRI

Se împlinesc 6 săptămâni de când a trecut în nefiinţă

PAVEL RĂZMAN.

Slujba de comemorare va avea loc joi, 5 mai 2011, ora 17:30, la Catedrala Veche. Dumnezeu să-l odihnească în pace!

Soţia

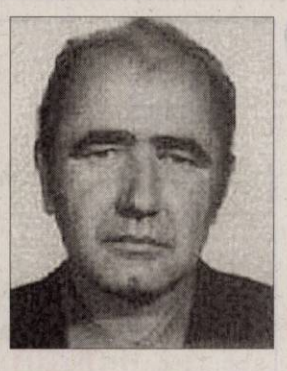

Azi se împlinesc 6 luni de când ai plecat dintre noi dar nu şi din inimile şi gândurile noastre dragul nostru tată

COTRĂU IOAN.

Acolo vei rămâne pentru totdeauna cât timp vom trăi, iar amintirea ta va fi una vie şi permanentă. Dumnezeu să te odihnească!

Copiii Cristi, Mircea şi Violeta cu familiile

Au trecut doi ani de la plecarea ta în veşnicie, scumpa mea surioară

RODICA,

dar timpul nu poate şterge durerea, dorul, tristeţea şi amintirile frumoase din inima mea. Nu te voi uita niciodată!

Mioara

Azi, 04.05 ar fi trebuit să te îmbrăţişez cu drag şi să-ţi urez La Mulţi Ani iubita mea mamă

CATIŢA DINCULESCU,

dar eu mă îndrept cu sufletul plin de durere şi ochii plini de lacrimi la mormântul dumitale, cu un buchet de flori şi cu o lumânare şi-l rog pe bunul Dumnezeu să te odihnească! Te voi plânge şi nu te voi uita niciodată!

Fiica: Viorica

Publicitate 0257-210.775

Cu acelaşi regret şi profundă amărăciune, retrăim azi 4 mai dureroasele clipe de despărţire de iubitul nostru soţ, tată şi socru

VIOREL LAZĂR,

care în urmă cu doi ani a părăsit această lume trecând în eternitate. Trăim cu speranţa revederii în colţişorul tău de Rai de unde ne veghezi destinele. Nu te vom uita niciodată!

Familia

Ziua de 4 mai rămâne de neuitat. Atunci ne-a părăsit fratele, cumnatul şi unchiul

VIOREL LAZĂR.

Nu te vom uita niciodată!

Fraţii Adam şi Adrian Lazăr, cumnatele, nepoţii şi strănepoţii

În memoria celui care a fost

TRAIAN TOMESCU

o clipă de aducere aminte şi un moment de reculegere pentru toţi cei care l-au cunoscut şi l-au iubit, la 5 ani de când a plecat pe drumul fără întoarcere.

Soţia şi fiul

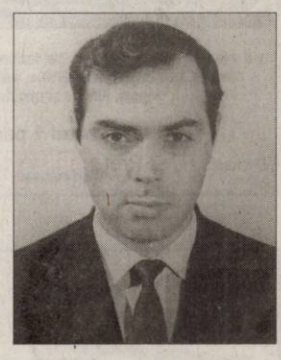

Ziua de 4 mai e cea mai tristă şi dureroasă zi pentru noi, copiii tăi. E ziua în care ne-am despărţit de tine, doar pentru o vreme. De aceea nu deznădăjduim, pentru că fiecare zi care trece, ne apropie de reîntâlnirea cu tine scumpa noastră mamă! Te vom iubi mereu. La 7 ani de la plecarea în veşnicie a mamei noastre

ESTERA BARBU.

Copiii: Laura, Lucian şi nepoţelul Ayan

Stau adeseori pe gânduri şi privesc/Primăvara florile cum înfloresc;/Pe câmpie, mieluşeii zburdă lângă mama lor,/Păsărelele îşi cântă cântul lor./Îmi aduc aminte şi de mama mea,/ Cum zburdam eu fericit pe lânga ea./Cu iubire pe genunchii ei adesea mă aşeza,/Si pe obrajori cu drag ma săruta./Iar când Doamne, Tu pe nori vei apărea/ Şi cu mama sus în ceruri m-oi vedea/Vor rămâne amintiri ce nu se vor uita nicicând. C-am avut o mamă scumpă pe pământ. Se împlinesc 7 ani de când ne-ai părăsit scumpă mamă,

ESTERA BARBU.

Fiica Monica cu soţul Dem

Tristă şi neuitată va rămâne ziua când tu ai plecat pe lungul drum al veşniciei dragă soră

ESTERA BARBU.

Nu te vom uita niciodată!

Marioara, Ghiţă şi nepoţii

Azi, 4 Mai, se împlinesc 7 ani de la moartea fulgerătoare a dragului nostru,

LUCUŢA SILVIU LUCIAN.

Te vom păstra în inimile şi sufletele noastre mereu! Nu te vom uita niciodată!

Familia

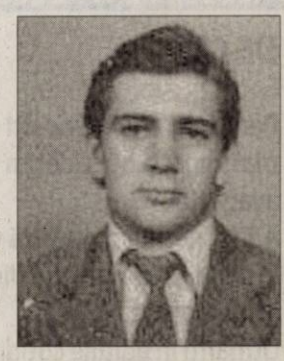

Anunţurile de deces se publică GRATUIT!

JURNAL ARĂDEAN

40%

Voucher

Hotel Moneasa

4 nopti (luni-vineri) de cazare cu mic dejun la oaza din apropierea Aradului

Preț hotel 2 pers: ~~480 lei~~

Stoc: 5 buc. Preț JURNAL : **288 lei**

40%

Voucher

Hotel Moneasa

1 saptamana (luni-duminica) de relaxare cu masaj zilnic, piscine, sala de fitness si mic dejun

Preț hotel 2 pers: ~~840 lei~~

Stoc: 5 buc. Preț JURNAL : **504 lei**

30%

Voucher

Un apartament luxos pe o noapte si sampanie cadou

Preț hotel: ~~330 lei~~

Stoc: 5 buc. Preț JURNAL : **231 lei**

40%

Voucher

HOTEL PHOENIX ARAD

Un weekend de neuitat pentru 2 persoane. Toate facilitatile, servicii all inclusive.

Preț hotel 2 pers: ~~500 lei~~

Stoc: 5 buc. Preț JURNAL : **300 lei**

40%

Voucher

Hotel Moneasa

5 zile (luni-vineri) perfecte pentru un teambuilding pe masura, paintball, biliar, piscine, sală de conferință, masaj, fitness şi mic dejun

Preț hotel 1 pers: ~~800 lei~~

Stoc: 5 buc. Preț JURNAL : **480 lei**

38%

RETRO RESTAURANT & MORE

Voucher

tradiția bunului gust

Pachet saptamanal meniul zilei (5 zile)

Preț restaurant: ~~85 lei~~

Stoc: 5 buc. Preț JURNAL : **52,7 lei**

40%

Voucher

ROD SPECTRA PECICA

MEISTER

Voucher pentru materiale de construcții pentru finisaje
Mortare uscate pentru finisaje gama Von Maister

Preț depozit: ~~250 lei~~

Stoc: 4 buc. Preț JURNAL : **150 lei**

39%

GI MOTOR soluții pentru construcții

Voucher

Voucher cumpărături materiale de construcții

Preț magazin: ~~6000 lei~~

Stoc: 1 buc. Preț JURNAL : **3700 lei**

40%

Voucher

Abonament fitness, bazin si sauna pe 1 luna

Preț activ club: ~~380 lei~~

Stoc: 4 buc. Preț JURNAL : **228 lei**

20%

BALLROOM dance

Voucher

Curs de dans (vârsta 5-14 ani) / lună

Preț ballroom dance: ~~80 lei~~

Stoc: 7 buc. Preț JURNAL : **64 lei**

40%

PIASTRELLE
PASIUNE PENTRU DETALIU

Voucher

Voucher cumpărături gresie-faianță

Preț magazin : ~~5000 lei~~

Stoc: 1 buc. Preț JURNAL : **3500 lei**

25%

Voucher

Tunsoare + coafat (păr scurt/lung)

Preț cosmetică: ~~40 lei~~

Stoc: 3 buc. Preț JURNAL : **30 lei**

25%

SALINĂ ARTIFICIALĂ

Voucher

Abonament salină (pensionari)

Preț salină: ~~160 lei~~ /lună

Stoc: 2 buc Preț JURNAL :**120 lei/lună**

25%

Voucher

Epilare totală (picioare, axial, inghinal)

Preț cosmetică: ~~40 lei~~

Stoc: 3 buc. Preț JURNAL : **30 lei**

30%

Voucher

Voucher epilat lung (picior)

Preț cosmetică: ~~25 lei~~

Stoc: 2 buc. Preț JURNAL : **17,50 lei**

30%

Voucher

Voucher epilat axial

Preț cosmetică: ~~30 lei~~

Stoc: 2 buc. Preț JURNAL : **7 lei**

50%

Cabinet Dr. Gombors Stelian

Voucher

Şedinţă evaluare ginecologica completă, inclusiv 4 D

Preț cabinet: ~~300 lei~~

Stoc: 10 buc. Preț JURNAL : **150 lei**

40%

Cabinet Dr. Gombors Stelian

Voucher

Şedinţă ecografie 4 D

Preț cabinet: ~~200 lei~~

Stoc: 10 buc. Preț JURNAL : **120 lei**

25%

SALINĂ ARTIFICIALĂ

Voucher

Abonament salină (copil plus însoțitor)

Preț salină: ~~200 lei~~ /lună

Stoc: 4 buc Preț JURNAL :**150 lei/lună**

50%

Dr. Bold

Cabinet Dr. Bold Timisoara

Voucher

Obturatie dentara frontala

Preț cabinet: ~~150 lei~~

Stoc: 1 buc. Preț JURNAL : **75 lei**

REGULAMENT PE SCURT

DE CE?

Pentru că cititorii noştri sunt cei mai importanţi şi dorim să le oferim avantaje!
Astfel ne-am propus să vă punem la dispoziţie oferte cu discounturi senzaţionale.
Urmăriţi în ediţiile cotidianului Jurnal Arădean ofertele noastre de top.

Abonaţii la Jurnal Arădean au un discount suplimentar de 5% faţă de cel afişat.

CUM FUNCŢIONEAZĂ ?

Clienţii noştri îşi expun prin intermediul ziarului Jurnal Arădean ofertele speciale de care doar cititorii publicaţiei noastre pot beneficia.
Este foarte simplu : noi publicăm poza produsului, cu discountul aferent, clientul ne garantează un stoc minim, iar dumneavoastră trebuie doar să veniţi la sediul Jurnal Arădean, de pe Str. Poetului, nr. 1C, pavilion 36.
Aici trebuie să achitaţi contravaloarea obiectului (tariful Jurnal arădean, afişat la fiecare produs în parte).
Aceste oferte sunt valabile trei săptămâni, în limita stocului disponibil. Preţurile sunt exprimate în lei/ bucată şi conţin TVA.

De la noi primiţi un voucher pe care trebuie să îl prezentaţi atunci când ridicaţi produsul de la magazinul indicat.

Detalii: www.aradon.ro
Telefon: 0257/280.904
E-mail: timea.ujlaki@informmedia.ro; loredana.paun@informmedia.ro

Primul venit este şi primul servit!

Transformă nemulţumirea în siguranţă!

ARTEX SCM

SOCIETATE CU TRADIŢIE ÎN DOMENIUL TEXTIL

ANGAJEAZĂ

confecţioneri îmbrăcăminte sau persoane cunoscătoare de meserie, execuţie butoniere, cusut nasturi, aplicat butoni, călcat.

OFERIM: climat de lucru european, salarii motivate în acord individual, tichete de masă, primă de transport – prezenţă,premii, un singur schimb,asistenţă medicală.
Angajările se fac pe bază de probă de lucru.
DETALII: telefon : 0357- 408275; 0357- 408276 (H-12105)

Sc Truck Auto Center Srl

Str Combinatului Fn Loc Vladimirescu Jud Arad

Preluam autovehicule în programul Rabla 2011, fara programare sau lista de asteptare

Tel 0257-259330 0744646967 0744683191

Orar preluare autovehicule Luni- sâmbătă ora 8-17 (H-14196)

AI NEVOIE DE BANI? EXISTĂ ALTERNATIVĂ!

SOLUŢIA ESTE LA NOI!

2000 EU.....22 EU/LUNĂ
5000 EU.....56 EU/LUNĂ
10.000 EU.....112 EU/LUNĂ

WORLD INVEST HOLDING S.R.L.
BDUL REVOLUŢIEI NR 24, ET 1, AP.12 ☎ 0357-411-415; 0772-221-204
ORAR : L-V: 9-18; S: 9-13

ANUNT

SC COSTE SHOES SRL, avand cod unic de inregistrare RO9297518 si numar de inregistrare la Registrul Comertului Arad J02/164/1997, avand sediul in Arad, str. Padurii 2-4, jud Arad, doreste sa obtina autorizatia de mediu pentru punctul de lucru al firmei din Arad, str Padurii nr.2-4, jud Arad, unde se desfasoara activitatile de:
CAN 1520 – fabricarea incaltamintei, avand ca principale faze ale procesului tehnologic urmatoarele:
receptionarea materiei prime
croirea si asamblarea acestor piese prin coasere si lipire
efectuarea eventualelor retusuri minore
finisarea produselor finite
ambalarea pe loturi a produselor finite
livrarea la export a produselor ambalate

Masuri de protectie a factorilor de mediu:
apa – apele uzate sunt preluate de reteaua CAA ARAD, pe baza de contract
sol – spatii de lucru construite betonate, platforme depozitare betonate
aer – cosuri gaze instalatii incalzire
Deseurile rezultate – menajere, piele, sintetice si carton

Observatiile publicului privind potentialul impact asupra mediului se primesc la secretariatul Agentiei de Protectie a Mediului Arad, splaiul Mures FN, Arad, tel.0257/280996 timp de 10 zile lucratoare dupa data publicarii prezentului anunt. (H-29287)

ANUNŢ
în etapa 1 de pregătire a elaborării PUZ-ului
iniţiat de investitorul privat SC SYILC CON TRANS SRL

Primarul comunei BÂRZAVA anunţă
publicul, autorităţile interesate si proprietarii terenurilor din zonă
despre intenţia realizării a unui PUZ si RLU pentru Zona de producţie – Exploatare şi prelucrare diabaz Batuţa II, de către investitorul privat SC SYILC CON TRANS SRL , proprietar al terenului în suprafaţă de183.886 mp, situat pe teritoriul administrativ al comunei BÂRZAVA ,extravilanul localităţii BĂTUŢA, identificat prin CF. Nr. 300770 , 300771, 300772, 300773

Prezentarea succinta a argumentării intenţiei de elaborare a planului si a obiectivelor planului:
- Valorificarea potenţialului de resurse minerale a zonei.

Se organizează întâlnire cu locuitorii din zonă şi cei interesaţi în data de 12.05.2011 ora 10 la sediul Primăriei comunei BARZAVA

Cei interesaţi vor trimite la Primăria comunei BÂRZAVA observaţii, comentarii sau semnalări cu privire la intenţia de elaborare PUZ **în termen de minim 10 zile calendaristice de la data prezentului anunţ, respectiv în perioada 04.05- 14.05.2011.**

Răspunsurile la observaţiile transmise se vor posta pe site-ul propriu al primăriei şi se vor afişa la sediul primăriei până cel târziu la data de **20.05.2011**

Persoanele responsabile cu informarea şi consultarea publicului sunt FERICIAN VASILE CĂLIN – persoana responsabilă cu urbanismul şi BUDA ANCA persoana responsabilă cu informarea publică din cadrul Pimăriei comunei BÂRZAVA, Telefon 0257/433108 , e-mail primariabarzava@click.ro. (H-29330)

GHENAU TRADE

Ferestre si usi din profile PVC cu sticla termopan

- 3 rate lunare fara comision
- plasa fixa antiinsecte gratis
- transport si montaj gratuit
- gama larga de nuante si modele

REHAU GU BKS GUARDIAN

ARAD : B-dul Aurel Vlaicu nr: 159
tel /fax : 0257-260 . 042
mobil: 0769 - 048 . 018; 0728 - 983 . 375

SC HOG SLAT SRL

ANGAJEAZA

Prelucrator prin aschiere
- Cunostinte de lucru pe masini universale de aschiere, strung, masina de frezat, a desenului tehnic de executie a pieselor metalice.

Electrician medie si joasa tensiune
- experienta in montaj echipamente electrice, utilaje si instalatii electrice, calificare in meseria de electrician;

Sudori
- Cunostinte nivel medii de sudura;

Reprezentant vanzari
- Experienta relevanta in vanzari de echipamente pentru ferme de porci si pui; Specializare in tehnica veterinara, cu munca de teren si experienta relevanta in domeniul.
- Cunostinte de limba engleza nivel avansat – obligatoriu, permis conducere categoria B.

Cv-urile se vor trimite pe adresa de email: jpopovici@hogslat.com, sau la numarul de fax 0357-424140, ori la sediu firmei (Micalaca, Str.Pastorului, FN , Arad). Numai persoanele selectate vor fi chemate la interviu.

(H-12103)

ANIVERSĂRI

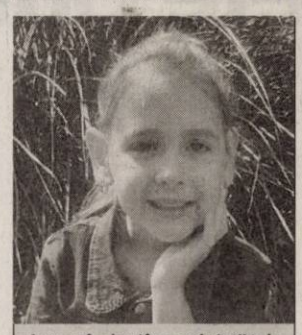

Acum când pui în coşul vieţii tale al şaptelea fruct îţi dorim multă sănătate şi cu bucurie, să aduni cât mai multe fructe frumoase în coş. Să rămâi la fel de puternică şi frumoasă „Prinţeso!" Pentru
JILL-IOANA
cu dragoste verişorii din Arad
Victor, Naty şi Bogdan

La mulţi ani!

SC INTERCITY TRADING SRL

angajeaza:
- *agent livrari (sofer profesionist);*
- *magazioner gestionar;*
- *operator contabilitate primara si secretariat;*
- *gradinar (horticultor);*

Cerinte: Studii medii.
CV-ul personal, pe str. Lugojului nr. 2, dupa 17,00

(H-988287)

S.C.P."I.T. MANAGEMENT ADVISORS "S.P.R.L. anunta scoaterea la vanzare prin licitatie publica a bunurilor imobile, constand in apartament nr. 1 si 2 situate in Savarsin, jud. Arad aflate in proprietatea S.C. Ambasador S.R.L. - in faliment, in bankruptcy, en faillite identificate in CF nr. 300064-C1-U2/Savarsin si CF nr. 300064-C1-U1/Savarsin la pretul de pornire de 35.415 lei + TVA, reprezentand 75% din pretul de evaluare. Licitatia va avea loc la data de 27.05.2011, incepand cu orele 11.00, la sediul lichidatorului judiciar din Timisoara, str. Eugeniu de Savoya nr. 7, ap. 7/B, de unde se pot obtine mai multe informatii Cei interesati in cumpararea bunului sunt invitati sa depuna, impreuna cu oferta si o garantie reprezentand 10% + TVA, din pretul de pornire la licitatie in contul nr. RO24BTRL03601202U56182XX deschis la Banca Transilvania Sucursala Timisoara. Prin acest anunt creditorii sunt invitati sa participe la licitatie. (H-30231)

Budaörsi fuvarozó cég azonnali belépéssel tehergépkocsi-vezetőket keres nemzetközi munkára.

Feltételek: C+E jogosítvány, belföldi és nemzetközi árufuvarozói szakvizsga, digitális sofőrkártya, PÁV II-III, erkölcsi bizonyítvány.

Előny: Autószállításban szerzett gyakorlat.

Jelentkezés: Önéletrajzokat a lagermax@lagermax.hu e-mail címre vagy a +3623/506-107 faxra, illetve SOFŐR jeligével a 2040 Budaörs, Pf. 109 címre kérjük elküldeni. (H-23974)

Publicitate 0257-210.775

EXPERŢI ÎN IMOBILIARE

romimo.ro

PIAŢA DE IMOBILIARE A ROMÂNIEI

Sunt **tămăduitoarea AIDA** iar prin puterile mele pot ghici prezentul şi viitorul.
Prin harul meu **dezleg cununii, împac familii dezbinate, alung farmece şi blesteme de tot felul, aduc pace şi linişte sufletească. Fac de sporul casei.**
Locuiesc în Arad, apelaţi la tel. 0743 413 612 (H-30587)

ACTIV GRUP IPURL

Administrator judiciar al **SC Brutăria Drăgan SRL,** sediul social com.Şiria, Sat Mişca, nr. 254, jud. Arad, CUI 15634367 nr ORC J02/940/2003 în temeiul art. 61 alin. 3 din Legea nr. 85/2006 notifică pe toţi creditorii că, prin Sentinţa Comercială nr. 694/11.04.2011, în dosarul 1066/108/2011 s-a deschis procedura generală a insolvenţei prevăzută de Legea nr. 85/2006 împotriva SC Brutăria Drăgan SRL. Creditorii vor depune declaraţiile de creanţă până în data de 24.05.2011, la grefa Tribunalului Arad, acestea trebuind să îndeplinească cerinţele prevăzute în art. 65 din Legea nr. 85/2006.
Relatii la telefon/fax 0257/214821. (H-30730)

SCP I.T. Management Advisors SPRL, Timişoara, str. Eugeniu de Savoya nr. 7, ap. 7/B, tel.: 0356-411552 fax 0256436672, in calitate de lichidator judiciar, anunţă toti creditorii SC Fratii Covaci SRL, J2/284/2000, CUI 13047536, sediul social in Arad, str. Aprodul Purice, nr. 5, jud. Arad – in faliment, conform incheierii nr. 603/20.04.2011 pronunţată de Tribunalul Arad în dosar nr. 1644/108/2011 că: termenul pentru înregistrarea cererii de admitere a creanţelor este 29.06.2011, termenul pentru verificarea creanţelor, întocmirea, afişarea şi comunicarea tabelului preliminar al creanţelor este 27.07.2011, termenul pentru definitivarea tabelului de creante si solutionarea eventualelor contestatii la tabelul preliminar este 21.09.2011. Adunarea creditorilor va avea loc în data de 01.08.2011, incepand cu orele 14.00 la sediul lichidatorului din Arad, str. Ion Vidu, nr. 4, ap. 1, cu ordinea de zi: prezentarea situaţiei debitorului; desemnarea comitetului creditorilor; confirmarea lichidatorului judiciar; diverse. Cererea de admitere a creanţei însoţită de documentele justificative, în două exemplare, va fi depusa la Registratura Tribunalului Arad la numarul de dosar, fiind timbrata corespunzator De asemenea se citeaza administratorul SC Fratii Covaci SRL, Covaci Radu pentru a se prezenta la sediul lichidatorului judiciar din Timişoara, str. Eugeniu de Savoya nr. 7, ap. 7/B, jud. Timiş in data de 16.05.2011 ora 14.00 in vederea predarii documentelor si a desemnarii administratorului special, sub sanctiunea decaderii.

Consiliul Local Plescuta

organizeaza licitatie publica

in vederea vanzarii unor suprafete de teren neproductiv (cariera piatra) in localitatea Aciuta in data de 24.05.2011. Informatii suplimentare la tel. 0257318093 sau la sediul Consiliului Local Plescuta din loc. Plescuta, nr. 83, jud. Arad. (H-30665)

AICI E LOCUL CARIEREI TALE!
www.romjob.ro
PORTAL NAŢIONAL DE LOCURI DE MUNCĂ!

JOACĂ

Două cinteze fac baie în Gardens Herrenhausen, Hanovra, din Germania. FOTO: EPA

Gaultier pierde controlul

PARIS. Designerul francez Jean-Paul Gaultier își va pierde controlul asupra propriei case de modă, care va trece sub „umbrela" grupului catalan de parfumuri și de articole prêt-à-porter Puig. Reprezentanții grupului Puig, numărul 7 în topul mondial al parfumeriei, au refuzat să comenteze aceste informații.

Casa Hermès, care deține 45% din acțiunile casei Gaultier, nu a comentat aceste informații, iar reprezentanții casei Gaultier nu au putut fi contactați. Casa Hermès va ceda cele 45 de procente pe care le deține din totalul acțiunilor Gaultier, iar designerul francez, fondatorul mărcii, își va reduce participarea în propria marcă de la 55% la 45%, în favoarea grupului Puig, care controlează deja mărcile Nina Ricci și Paco Rabanne.

Jean-Paul Gaultier FOTO:EPA

Și-au etalat ținutele

HOLLYWOOD. La doar patru zile după ce Ducesa de Cambridge Catherine Middleton a ieșit din mașină purtând o rochie de mireasă semnantă de designerul casei de modă Alexander McQueen, Sarah Burton, la Institutul de Costume de la Metropolitan Museum of Art în New York a avut loc o retrospectivă a creațiilor sale ca designer„Savage Beauty". Celebritățile de la Hollywood și-au etalat încă o dată ținutele de seară, în cadrul Costume Institute Gala, ce a avut loc la Muzeul Metropolitan de Artă din New York. La gala anuală, organizată de data aceasta în memoria designerului Alexander McQueen, au participat celebrități din diverse domenii.În viață, Alexander McQueen a fost un rebel al modei, un designer care, ocazional, a luptat pentru a jongla creativitatea.

Ținute de vis la „Savage Beauty" FOTO:EPA

Își scrie memoriile

HOLLYWOOD. Actrița americană Melissa Leo, recompensată cu premiul Oscar în 2011, pentru rolul din drama „The Fighter", a anunțat că își va publica memoriile în 2013.Actrița a semnat un contract cu editura Simon&Schuster pentru a scrie o carte „îndrăzneață" despre viața ei, despre copilăria ei turbulentă și despre "despărțirea furtunoasă" de actorul John Heard.Melissa Leo a câștigat premiul Oscar în acest an, pentru rolul din drama „The Fighter".

Melissa Leo FOTO: FAN

BIANA

Este pasionată de hair stylingul și fotografie.

Vedetele Galei Life Ball

Life Ball 2010 a generat 1,5 milioane de euro în beneficiul asociațiilor de caritate care îi ajută pe bolnavii de SIDA.

VIENA. Jumătate din încasări au fost donate celor 15.000 de seropozitivi austrieci.Cântăreața americană Janet Jackson, actrița Brooke Shields și fostul președinte american Bill Clinton vor fi vedetele celei de-a 19-a ediții a galei Life Ball contra maladiei SIDA, ce va avea loc pe 21 mai, la Viena, au anunțat luni organizatorii acestui eveniment. Ediția Life Ball din acest an marchează împlinirea a 30 de ani de la descoperirea virusului HIV. Bill Clinton, un obișnuit al galelor Life Ball, participă la eveniment în numele fundației sale pe care a înființat-o în urmă cu câțiva ani pentru a lupta contra maladiei SIDA. Michel Sidibe, directorul ONUSIDA, programul Organizației Națiunilor Unite contra maladiei SIDA, va fi prezent și el la Viena pe 21 mai. Evenimentul va debuta cu un dineu de gală ce va avea loc în palatul imperial Hofburg, sub patronajul președintelui austriac Heinz Fischer, ce va fi urmat de o paradă de modă extravagantă și de un bal mascat extrem de colorat, organizat în clădirea cu influențe neogotice a primăriei din Viena, la care vor participa câteva mii de invitați. SURSA: MEDIAFAX

Janet Jakcson FOTO:FAN

Bill Clinton FOTO:FAN

Brooke Shields FOTO:FAN

Philippa Middleton FOTO:EPA

Philippa, cea mai admirată

LONDRA. Philippa Middleton, principala domnișoara de onoare a cuplului regal, a avut un succes teribil în timpul scurt cât a ținut trena miresei. Frumusețea ei a inspirat apariția de site-uri pentru admiratorii.Pe site-ul de socializare Facebook a adunat peste 176 de mii de fani până în prezent. SURSA:MEDIAFAX

Festivalul Filmului European

BUCUREȘTI. Festivalul Filmului European va fi deschis oficial joi, cu filmul "Essential Killing" (Polonia, 2010), în regia lui Jerzy Skolimowski, la CinemaPro din Capitală, evenimentul fiind precedat de un concert al trupei The Amsterdams, miercuri, în grădina Verona, au anunțat organizatorii. Filmul "Essential Killing" a fost distins cu marele premiu al juriului la Festivalul de la Veneția din 2010 și cu alte numeroase distincții internaționale. Din distribuția filmului fac parte nume sonore precum Vincent Gallo și Emmanuelle Seigner.Programul festivalului cuprinde peste 50 de filme, reprezentând 30 de țări. Pe lângă un număr record de filme, ediția a XV-a aduce mai multe elemente noi.

S-au căsătorit acum trei ani FOTO: FAN

Și-au reînnoit jurămintele

LOS ANGELES. Cântăreața americană Mariah Carey și soțul ei, Nick Cannon, și-au reînnoit jurămintele de credință, în cadrul unei ceremonii ce a avut loc la spital, la doar o zi după ce au devenit părinți de gemeni. Sâmbătă s-au împlinit trei ani de la căsătoria cuplului și tot sâmbătă Mariah Carey a născut gemeni - fetiță și băiat - la o clinică din Los Angeles.

Nadia, ca o zeiță la nunta lui Albert de Monaco

MADRID. Va avea patru ținute de gală. Una realizată de un designer român, iar celelalte trei producții iberice. Este vorba despre „Zeița de la Montreal". Nadia Comăneci s-a aflat, în aceste zile, la Madrid, de unde și-a cumpărat mai multe ținute de gală. Ținute pe care le va îmbrăca la nunta lui Albert de Monaco (53 de ani), eveniment programat pe 1 iulie, la Monte Carlo. Patru ținute de gală va avea Nadia Comăneci la nunta Prințului Albert de Monaco, care se va căsători, în vara acestui an, cu aleasa inimii lui, frumoasa sud-africană, Charlene Wittstock (33 de ani), fostă înotătoare. La căsătoria Prințului va fi invitat și Ilie Năstase.

Nadia și Ilie Nastase FOTO:EPA

Aterizare razantă

SOFIA. Un militar bulgar aproape că a aterizat peste James Warlick, ambasadorul american la Sofia, în timpul exercițiilor comune Thracian Spring 2011, la baza aeriană de la Krumovo, la vest de aeroportul din Plovdiv. Din fericire, diplomatul a scăpat doar cu un „contact ușor". Dar unul dintre interpreții săi a avut mai mult de suferit de pe urma acestei aterizări, chiar dacă acesta nu a fost rănit. Ulterior, Warlick a declarat că ziua de luni a fost o zi „minunantă", având în vedere că Osama ben Laden a fost ucis.

SURSA : MEDIAFAX

A aterizat... periculos FOTO: FAN

FONDAT 1989, APARE LA ARAD, TEL. 0257/281.802, E-MAIL: REDACTIA.JURNALARADEAN@INFORMMEDIA.RO; PUBLICITATE.JURNALARADEAN@INFORMMEDIA.RO

Ce factori ne influenţează atenţia

PAGINA 11

JURNAL ARĂDEAN

Claudia Moga despre datoria Aradului

PAGINA 3

JOI
5 MAI 2011
ANUL XXIII, NR. 6309
16 PAGINI - 1,2 LEI

16° Temperaturile se vor situa între 5 şi 16 grade. Vântul va sufla cu 21 km/h

DIMINEAŢA | AMIAZA | SEARA

Masacru în livada de meri

Aproape 500 de pomi în floare, de pe şase hectare de teren, au fost tăiaţi cu drujba de fostul proprietar al terenului.

LIPOVA. O livadă de meri înfloriți de pe dealurile Lipovei a fost defrișată în câteva ore fără ca proprietarii terenului să mai poată face ceva. Soții Ursu au cumpărat-o contra sumei de 60.000 lei, în urmă cu vreo 2 săptămâni, prin fonduri europene.

De defrișat s-a ocupat fostul proprietar. O crimă, spun localnici, care nu mai puteau decât să constate distrugerea totală a livezii. „Un asemenea pom are nevoie de ani buni ca să crească și să dea rod, acum e la pământ", spune Costineanu Ilie, un martor al acestei defrișări. Cel care a comandat masacrul , Valer Pop, își justică gestul în baza dreptului la proprietate asupra pomilor, chiar dacă nu mai era și proprietarul terenului. „Ei au cumpărat doar terenul, pomii erau ai mei și am decis să îi retrag de pe proprietatea lor. Lemnul va fi folosit la foc", a declarat cu seninătate Pop, administratorul Plantaților Pomicole Lipova.

Cine este proprietar pe cele peste 1.000 de ha care au aparținut fostei stațiuni de cercetare și producție din Lipova este o altă dilemă. Valer Pop se consideră el, prin firmele lui, proprietarul acestor terenuri, dar contractul de concesionare încheiat în anul 1996 cu Primăria a fost anulat. Autoritățile locale au reîmproprietărit zeci de localnici cu terenurile respective, iar de la unul din acești proprietari a cumpărat livada și familia Ursu. Polițiștii, sesizați prin 112, au sosit ieri la fața locului și au identificat persoanele responsabile de tăierea pomilor, iar pe numele lor au fost pregătite actele premergătoare săvârșirii infracțiunii de distrugere. O distrugere care, pentru a fi reparată, are nevoie de alți zeci de ani.

JA-M.A.

Lucrările, aproape de final FOTO:A.G.

Ştrandul, gata până în 22 mai

ARAD. Primarul Gheorghe Falcă a anunțat că lucrările de modernizare desfășurate la Ștrandul Neptun se vor finaliza în totalitate în următoarele săptămâni, iar inaugurarea noii zone de agrement, cea cu toboganul nou, va avea loc în data de 22 mai. /P.3

Ţigări găsite de câinele IJPF

VĂRŞAND. Mii de pachete de țigări de contrabandă au fost găsite de câinele Leya, la Vărșand, într-un autoturism Mitsubishi. Câinele, antrenat special pentru a detecta tutunul i-a ajutat pe polițiști să depisteze transportul de țigări în valoare de 32.500 de lei. /P.8

Bicicliștii vor piste FOTO:FAN

Se reîntorc la Marşul bicicliştilor

ARAD. Toți arădenii care susțin folosirea bicicletelor și pledează pentru un mijloc de transport sănătos, economic și nepoluant sunt așteptați sâmbătă, 7 mai, la acțiunea „Dați Aradului piste pentru biciclete", ediția a II-a. /P.3

DATORNICI

Top 5 datornici la bugetul consolidat al statului.

	suma
CNH	3,989 mld. lei
CFR SA	1,66 mld. lei
Electrificare CFR SA	452 mil. lei
CFR Marfă	419 mil. lei
SNLO	268 mil. lei

Grafica: Jurnal arădean sursa: ANAF

11095
9 771220 748041

ÎN STRADĂ

Justiţia protestează în capitala francezilor

Magistrații și avocații francezi au participat în număr foarte mare la o demonstrație, desfășurată tocmai lângă Tribunalul din Paris. Aceștia au cerut ca Executivul să elaboreze un plan de urgență pentru întreg sistemul din justiție. FOTO: EPA

728 lei: datoria medie pe cap de arădean

Restanţele arădenilor la creditele în lei şi valută au ajuns în luna martie să depăşească 336 milioane.

ARAD. Traiul zilnic se dovedește a fi o povară tot mai grea pentru cei mai mulți arădeni, iar plata ratelor care acum doi-trei ani erau suportabile, a devenit un adevărat coșmar. Lună de lună, Banca Națională a României publică structura pe județe a creditelor și restanțelor accesate de agenții economici și populație, rapoarte ce vin să confirme că banii primiți de arădeni nu mai sunt suficienți pentru asigurarea unui nivel de trai satisfăcător. În luna martie, arădenii aveau de returnat insituțiilor bancare credite de 2.779,1 milioane de lei, iar din această sumă peste 12 procente reprezintă restanțe. O simplă comparație cu luna februarie a acestui an arată clar faptul că în sectorul împrumuturilor bancare criza este departe de a se fi sfârșit. Mai mult, deși valoarea creditelor scade de la o lună la alta, valoarea restanțelor crește într-un ritm alarmant. /P.7

LA TÂRG

Absolvenți de clasa a VIII-a, dar și de clasa a XII-a, cu toții vin în aceste zile la Expo Arad Internațional pentru a lua parte la târgurile dedicate lor. Pe de o parte ISJ s-a ocupat de Târgul Educației dedicat celor mai mici dintre absolvenți, în timp ce Expo prin târgul Universitas a asigurat prezența centrelor universitare. /P.5

FOTO: ANDREEA PINTEA

Se fac verificări FOTO:FAN

Unităţile sanitare, sub lupa CAS

ARAD. La solicitarea ministrului Sănătății, furnizorii de asistență medicală aflați în relație contractuală cu Casa de Asigurări de Sănătate vor fi supuși, în perioada imediat următoare, unei ample acțiuni de control pentru depistarea eventualelor neconcordanțe dintre serviciile solicitate pentru decontare și cele efectuate în mod real. /P.5

Stau în şomaj pe câteva mii de lei

ARAD. Trei arădeni au șansa de a sta în șomaj și de a primi, lună de lună, sume pe care alți arădeni nu le câștigă nici muncind câteva luni. /P.7

Au furat din case caloriferele

ARAD. Doi tineri au spart într-o singură noapte patru apartamente situate pe B-dul Revoluției și au furat caloriferele de fontă din interior, apoi le-au vândut. /P.8

Pedrag Pocuca FOTO:L.S.

UTA a rezistat eroic la Oradea

ORADEA. „Bătrâna Doamnă" nu s-a predat nici în fața celor de la FC Bihor, luptând până la ultima picătură, iar răsplata a venit la final, scorul fiind 0-0. Asta, în ciuda faptului că arădenii au evoluat în zece oameni încă din minutul 25, când Pocuca a fost eliminat. /P.9

e-mail: info@universulverde.ro; www.universulverde.ro
Arad, Str. Pădurii nr. 24, (Piaţa Obor),
Tel: 0257 270 090, 0357 408 344, Fax: 0357 408 345

- Realizăm şi întreţinem spaţii verzi
- Montăm gazon rulat
- Realizăm sisteme de irigaţie
- Punem la dispoziţie toată gama de arbori şi arbuşti ornamentali

(H-962777)

REMEMBER: 5 MAI

1815 S-a născut Eugene Labiche, dramaturg francez (d. 1888)

1818 A murit Karl Marx, filosof şi economist german (d. 1883)

1819 S-a născut Stanislaw Moniuszko, compozitor polonez (d. 1872)

1821 A încetat din viaţă, în exil, Napoleon Bonaparte (n. 1877)

1836 S-a născut compozitorul Gheorghe Scheletti (d. 1887)

1846 S-a născut scriitorul polonez Henryk Sienkiewicz (d. 1916)

1919 A fost creată, la Geneva, Liga Societăţilor de Cruce Roşie (LORCS), ca organ de legatură permanentă între societăţile naţionale de Cruce Roşie

George Enescu

1936 S-a născut Ion Dumeniuc, lingvist, publicist (d. 1992)

1948 A murit Sextil Puşcariu, lingvist şi filolog (n. 1877)

1949 A fost creat Consiliul Europei

1955 A murit George Enescu compozitor, violonist, pedagog, pianist şi dirijor (n. 1881)

AU PLECAT DINTRE NOI

Atanasov Virgil (1954), Mânzat Eleonora (1934), Gulacsi Iosif (1953), Cociuban Elena (1940), Pitic Sofia (1932), Matei Letiţia (1949).

TELEFOANE UTILE

☎ INFORMAŢII TELEFONICE: 118.932; ROBOT: 1958; ☎APEL UNIC DE URGENŢĂ (SALVARE, POLIŢIE; Pompieri): 112; ☎PRIMARIA MUNICIPIULUI ARAD: Program de relaţii cu publicul (camera 5) luni-vineri între orele 8-20. Tel.: 0257/284.744; tel. centrala: 0257/281.850; ☎S.C. E.ON GAZ ROMÂNIA - Sucursala Arad - Dispecerat şi intervenţie telefon:0357/403.321;☎ DERANJAMENTE CURENT ELECTRIC: 0257/929;☎ INFORMAŢII CFR: 0257/231.777; ☎PROTECŢIA CONSUMATORULUI: B-dul Revoluţiei, nr. 50. Telefon: 0257/257.049; ☎GOSPODĂRIREA COMUNALĂ ARAD S.A.: 0257/270.352; 0729-009.033; 0257/270.352; ☎POLIŢIA DE FRONTIERĂ: 1959; ☎SC CET (Dispecerat şi intervenţie termoficare): 0357/412.244; 0257/ 231.367; 0357/412.233; ☎POLIŢIA LOCALĂ: 0257/939.

SUDOKU

REGULI: În fiecare bloc sunt câteva cifre între 1 şi 9, stabilite dinainte. Acestea trebuie completate cu cifrele lipsă, în aşa fel încât fiecare număr să figureze o singură dată. De asemenea, cifrele de la 1 la 9 trebuie să figureze o singură dată atât pe rândurile orizontale cât şi pe coloanele verticale ale celor nouă blocuri luate împreună.

ÎNCEPĂTORI

		2	8			9	7	
			9	6		1	3	
1			2		3	4		
7	4	8					5	
	5			8				4
		3			9	7	8	
3	6	7			8			1
4	8		1		7		2	
				9		8		

AVANSAŢI

			7				3	2
		2	5	8				
9		6					1	
				1	8	7		
	8						9	
		1	6	4				
	4					8		3
				7	5	4		
8	2				9			

Soluţiile jocurilor din numărul precedent:

ÎNCEPĂTORI

4	8	6	2	1	7	5	9	3
5	2	3	9	4	8	1	7	6
1	7	9	6	5	3	2	4	8
2	6	8	1	9	5	7	3	4
9	1	7	4	3	2	6	8	5
3	4	5	7	8	6	9	1	2
7	5	4	8	6	9	3	2	1
8	3	2	5	7	1	4	6	9
6	9	1	3	2	4	8	5	7

AVANSAŢI

7	4	3	1	6	9	8	2	5
9	5	2	3	4	8	7	1	6
8	1	6	5	2	7	4	3	9
4	9	8	2	5	1	3	6	7
6	3	7	9	8	4	1	5	2
1	2	5	7	3	6	9	4	8
5	7	4	8	1	2	6	9	3
3	8	1	6	9	5	2	7	4
2	6	9	4	7	3	5	8	1

UNDE MERGEM în Arad

CINEMA

DACIA „Periferic" (România), orele 14; 17; 20.

CINEMA CITY

Apă pentru elefanţi, orele 13:50, 16:20, 19:00, 21:30
Avocatul din limuzină, ora 17:20
Colega de cameră, orele 17:30, 21:40
Concediu de la căsnicie, orele 13:20, 15:30, 17:40, 20:10, 22:20
Naşa, orele 14:20, 16:30, 18:40, 20:50
Nevastă de împrumut, orele 13:20, 17:50
Paul. Un extraterestru fugit de-acasă, orele 13:10, 15:20, 19:30
Rio 3D – dublat, orele 13:10, 15:10, 17:10
Rio 3D – subtitrat, orele 14:30, 16:30, 18:30, 19:10, 21:10
Scream 4: Coşmarul continuă, orele 20:20, 22:30
Scufiţa Roşie, ora 15:40
Transfer de identitate, orele 19:50, 21:50
Uniunea animalelor 3D, orele 13:00, 15:00

TEATRU

„Codrii" de D. Mamet (sâmbătă, 7 mai, ora 19, sala Studio)

CONCERTE

„De la Menuet la Rock and Roll" (joi, 5 mai, de la ora 19.30, în sala Palatului Cultural)

CITIRE APOMETRE

Vineri, 06 mai 2011. Vântului, Paşcani, Nucului, T. Păcăteanu, E. Monţia, Bobocilor, Steagului, Clopotului, p-ţa Obor, Tarafului, Cobzei, N. Lenau, Flacăra, S. Secula, Ghe. Sion, C-tin Gurban, Berzei, Banatului, Memorandului, Spartacus, V. Pârvan, I. Minea, V. Bogrea, Densuşeanu, Corabiei, A. Endre, I. Lengyel, Renaşterii, Marginei, Lalelelor, Bujor, Adrian, Crinului, Fabius, calea 6 Vânători, Dobrogea, Siret, Crişului, Ovidiu, Arţarului, Sălcuţa, Cedrului, Buciumului, Câmpul Liniştii, C. Porumbescu, Ţepeş Vodă, Paltinului, V. Hugo, Toamnei, Fulgerului, Călăraşilor, Dorului, Foişor, Ursului, Fragilor, Ştefan Luchian, Brezoianu, Stupilor, Plopilor, T. Andreica, Secerei, Făt Frumos, T. Corcheş, Bogdan Voievod, I. Câmpineanu, Baba Novac, C. Brâncoveanu, Şcoalei, Obedenaru, V. Conta, Bucegi, Libertăţii, Ţebei, Rotarilor, C. Brâncuşi, Maramureş.

PIEŢE/TÂRGURI

Astăzi este zi de piaţă agroalimentară la Curtici, Sebiş, Bata, Cermei, Zădăreni, Ghioroc, Săvârşin, Secusigiu, Sântana, Târnova, Zăbrani, Zerind. Tot astăzi au loc târguri săptămânale la Curtici, Sebiş, Cermei, Săvârşin, Secusigiu, Zerind.

HOROSCOP

BERBECUL (III.21.-IV.20.)

Vă recomandăm să evitaţi discuţiile în contradictoriu cu partenerul de viaţă. După-amiază situaţia se îmbunătăţeşte simţitor, de la sine.

GEMENII (V.21.-VI.21.)

Tensiunile din familie, cauzate de dificultăţi financiare, duc astăzi la discuţii aprinse cu o rudă mai în vârstă. Vă recomandăm să nu vă ambalaţi.

LEUL (VII.23.-VIII.23.)

Aveţi succes pe plan profesional, dar sunteţi nevoit să rămâneţi la serviciu peste orele de program. Nu are rost să vă certaţi cu un coleg mai în vârstă .

BALANŢA (IX.24.-X.23.)

Este posibil să vă enervaţi şi să nu mai aveţi răbdare să terminaţi o lucrare pe care aţi amânat-o de mai multe ori. Vă recomandăm să nu vă pripiţi.

SĂGETĂTORUL (XI.23.-XII.21.)

Doriţi să vă afirmaţi şi faceţi eforturi mari la serviciu. Vă sfătuim să nu exageraţi, pentru că nu sunteţi într-o formă grozavă.

VĂRSĂTORUL (I.21.-II.20.)

Aveţi o mare putere de concentrare, ceea ce vă ajută mult la serviciu. Reuşiţi cu greu să aplanaţi o discuţie care ameninţă să degenereze în ceartă. Vă recomandăm să fiţi mai atent cu o persoană în vârstă.

TAURUL (IV.21.-V.20.)

Aveţi o groază de probleme şi sunteţi tentat să vă ocupaţi de mai multe în acelaşi timp. Dacă vă pripiţi, riscaţi să faceţi greşeli costisitoare.

RACUL (VI.22.-VII.22.)

Nu aveţi nici răbdare şi nici energie pentru a duce la bun sfârşit ce aţi început. Nu este momentul să vă asumaţi noi responsabilităţi.

FECIOARA (VIII.24.-IX.23.)

Dimineaţa aveţi de făcut mai multe drumuri scurte. Pentru a termina la timp, ar fi bine să cereţi ajutorul unui prieten.

SCORPIONUL (X.24.-XI.22.)

Dimineaţa, un prieten vă roagă să îl ajutaţi într-o chestiune urgentă. Vă sfătuim să faceţi tot posibilul să nu-l refuzaţi, chiar dacă sunteţi foarte ocupat.

CAPRICORNUL (XII.22.-I.20.)

S-ar putea să aveţi o discuţie aprinsă cu partenerul de viaţă, din cauza neînţelegerilor pentru programul de mâine. Vă recomandăm să nu călătoriţi.

PEŞTII (II.21.-III.20.)

Dacă trebuie să călătoriţi, vă sfătuim să fiţi prudent, pentru că sunteţi predispus la accidente. Relaţiile cu anturajul sunt foarte bune, dar ar fi bine să acordaţi mai multă atenţie persoanelor în vârstă .

„Jurnal arădean" vă ascultă

Între orele 11 - 13, la telefonul 0257.280943, redactorul nostru vă stă la dispoziţie.

ARAD. D-na **Chiş Maria** locuieşte în Arad pe str. Călţunaş şi ne spune că pe această stradă s-au făcut lucrări de canalizare, după care s-a reparat şi asfaltat, dar în dreptul porţii ei nu s-a pus bordura şi nici nu s-a turnat asfalt. „Numai la mine a rămas neterminat - zice cititoarea noastră. Vreau să ştiu de ce, pentru că şi eu plătesc impozit".

D-na **Radu** din Arad a citit în ziarul nostru de ieri că, în iulie-august, Centrul Cultural Judeţan va organiza ediţia a III-a a „Şcolii de vară" şi, pentru că are un nepot care ar fi interesat de cursurile propuse, ar vrea să afle detalii: cine se poate înscrie, când, unde, dacă se plăteşte şi cât ar fi taxa?

Directorul Centrului Cultural Judeţan Arad, Ana Maria Dumitrean, ne răspunde că puteţi obţine informaţii suplimentare la sediul Centrului (de pe str. Bariţiu) sau direct de la persoana care se ocupă de şcoala de vară în Arad, d-na Oana Ciobăncan, pe care o puteţi contacta la telefonul 0726.246.986.

JA-V.F.

CURS VALUTAR

DENUMIREA VALUTEI	BNR	BCR		BRD		San Paolo Bank		Banca Românească		MKB Nextbank		Alpha Bank		Casa de schimb LUXOR	
		C	V	C	V	C	V	C	V	C	V	C	V	C	V
Euro	4,11	4,05	4,15	4,03	4,18	4,07	4,13	4,08	4,13	4,07	4,15	4,07	4,15	4,06	4,11
Dolar SUA	2,76	2,71	2,85	2,71	2,83	2,74	2,80	2,74	2,78	2,72	2,82	2,73	2,82	2,83	2,88
Forint	0,155	0,0149	0,0161	0,0144	0,0161	0,0145	0,0165	-	-	-	-	-	-	0,0153	0,0156
Gram aur	136														

Vremea

Joi, 5 mai

www.aradon.ro

5° LA ORA 6 — Temperatura va fi între 5-12 grade. Vântul va sufla cu 19 km/h, dinspre NNV

12° LA ORA 18 — Temperatura va fi între 12-14 grade. Vântul va sufla cu 16 km/h, dinspre NNV

ZIUA PRECEDENTĂ

Arad	15°C	Umiditate:	66%
Lipova	15°C	Presiune:	757mmHG
Chişineu- Criş	15°C	Precipitaţii:	20 %
Săvârşin	15°C	Vânt:	14 km/h
Sebiş	15°C	Direcţie vânt:	N

SOARELE

Răsare: 06:17
Apune: 20:46

AZI

Temperaturile se vor situa între 5 şi 16 grade. Vântul va sufla cu 21 km/h, dinspre NNV.

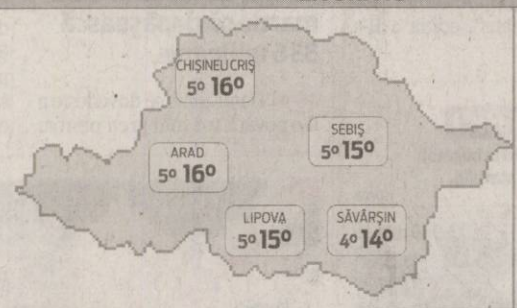

FAZELE LUNII

03. 05. | 10. 05. | 17. 05. | 24. 05.

JOI	VINERI	SÂMBĂTĂ	DUMINICĂ
5° 16°	4° 16°	6° 17°	9° 19°
parţial noros	parţial noros	averse	ploaie

CALENDAR

Biserica ortodoxă: Sf.Mare Muceniţă Irina; Sf.Mucenici: Neofit, Gaie şi Gaian
Biserica greco-catolică: Sf. m. Irina.
Biserica romano-catolică: Sf. Iudita, văduvă

PROGNOZĂ PENTRU TREI ZILE

Temperaturile minime vor fi cuprinse între 4 şi 9 grade, iar cele maxime între 16 şi 19 grade.

Temp.minime: 4 la 9° C
Temp.maxime: 16 la 19° C

JURNAL ARĂDEAN
Str. Poetului nr. 1C, Arad
BRAT Auditat de BRAT
Reclamaţii difuzare: 0257/ 228586

Director editor: Mircea Ţîşcă (8471)
Secretariat: 0257.281802 (centrala), fax - 0257.280655
Şef departament difuzare: Carmen Csordas
Marea publicitate: 0257.280904 (int. 8488); Mica publicitate: 0257.210775
Tiparul executat la: SC Inform Media SRL, Calea Torontalului, DN 6, km 5,7, Timişoara

Redactor şef: Adriana Barbu (8410) Responsabil de număr: Vasile Filip
Secretar general de redacţie: Gabriela Groza (8417) Departamente: Eveniment: Simona Butaru (8412), Monica Ardelean (8446), Alin Gherasim, Politic: Tristan Mihuţa (8431), Simion Todoca (8425); Economic: Andreea Pintea (8419), Margareta Szegö (8435); Cultură, Învăţământ: Vasile Filip (8428); Social: Diana Duţu (8429); Sport: Daniel Scridon (8427), Adrian Hârţău (8433), Leo Sfara (8434);
Tehnoredactare: Ghizela Şerban, Ramona Vidulescu
REDACŢIE : tel. 0257.281802 (centrala); fax 0257.280655 (int. 8490), 0257.281797 (int.8489); e-mail:redactia.jurnalaradean@informmedia. ro, adevaruldearad@informmedia.ro, publicitate.jurnalaradean@informmedia.ro, publicitate.adevarul@informmedia.ro

Se reîntorc la Marşul bicicliştilor din municipiu

ARAD. Alternativa Civică Arad şi Consiliul Local Civic Arad, invită, sâmbătă, 7 mai, ora 13:30, în Piaţa Avram Iancu, toţi arădenii care militează pentru construirea pistelor de biciclete şi în Arad, la un marş prin oraş sub egida, „Daţi Aradului piste pentru bicicliştі"., marş aflat la ediţia a II-a

Pregătite pentru marş FOTO: FAN

Condiţiile de participare sunt simple, nu contează vârsta, ci doar să participi.

„Timişoara are 50 de km de piste pentru biciclete, Sibiu 10 km şi în lucru alţi 25 de km, Aradul nu are nici măcar un metru. Scopul acestei acţiuni este de a impulsiona autorităţile locale pentru a crea condiţii civilizate celor care aleg să circule cu un mijloc de transport sănătos", a declarat Sebastian Bulumac, vicepreşedinte CLC Arad.

Traseul marşului în puteţi afla de pe www.aradon.ro

JA – V.G.

Trei arădeni, pentru o zi, un fotoliu de primar

ARAD. Campania „O zi cu primarul" continuă la Primăria Arad. Alţi trei arădeni au fost ieri oaspeţii edilului-şef Gheorghe Falcă. „Discuţiile purtate în această zi au fost benefice pentru mine şi sper că şi pentru primar. În urma unei discuţii fiecare poate învăţa ceva", a declarat Ioan Cighirean, inginer de meserie. Un alt oaspete al lui Falcă a fost Natan Aioanei, elev în clasa a XII-a la Liceul German. „Am fost curios să văd cum se lucrează în primărie şi ce înseamnă administraţia. Pot spune că a fost o experienţă interesantă", a precizat elevul. **JA-A.G.**

Sibex
SIBIU STOCK EXCHANGE

te invită **miercuri 11 mai,** ora 17:00

să faci

Primii paşi la bursă

Rectoratul Universităţii Aurel Vlaicu

Bd. Revoluţiei 77, parter

(H-26441)

Se finalizează lucrări vechi şi încep unele noi la ştrand FOTO: A.G.

Ştrandul, gata până în 22 mai

Primarul Gheorghe Falcă a anunţat că întreg ştrandul va sta la dispoziţia arădenilor începând din 22 mai.

ARAD. Lucrările de modernizare a ştrandului Neptun au intrat în linie dreaptă. Gheorghe Falcă a anunţat că reparaţiile desfăşurate în zona veche sunt deja finalizate în întregime, iar acum toată atenţia (şi muncitorii) este concentrată pe noua zonă de agrement. „Joi începe montarea noului tobogan din zona pentru copii.

Urmează apoi să primim avizele necesare pentru punerea acestuia în funcţiune, după care întreaga suprafaţă de agrement de pe ştrand va fi disponibilă cetăţenilor. După calculele făcute de noi, am decis că în 22 mai vom inaugura şi zona nouă a ştrandului", a precizat Falcă.

Deşi sezonul de vară a început deja, administraţia locală este hotărâtă să continue investiţiile în principala bază de relaxare din municipiu. În rectificarea bugetară programată pentru 10 mai, consilierii vor fi chemaţi să voteze aprobarea de noi lucrări la ştrand. „Vom începe o nouă etapă de modernizare a cabinelor care au o vechime de 30 de ani. În acest sens vor fi daţi 150.000 de lei. O altă investiţie care va primi bani la rectificare este cea a realizării terenului de fotbal şi volei pe plajă, pentru care sunt programaţi 40.000 de lei. Şi mai avem nevoie de un tractoraş pentru tăiat iarba, deoarece ştrandul are acum cu 4.000 de metri pătraţi de gazon mai mult decât anul trecut", a punctat edilul. **JA-A.G.**

ŞASE POMPE NOI

O altă achiziţie care ar trebui făcută în urma rectificării sunt şase pompe de apă care vor asigura rezervele. Falcă susţine că debitul de apă folosită pe ştrand a crescut cu o treime în urma construcţiei noilor bazine.

Gheorghe Falcă FOTO: FAN

Încep lucrările la „Moise Nicoară"

ARAD. Primarul Aradului, Gheorghe Falcă, a anunţat faptul că proiectul de reabilitare a Colegiului Naţional „Moise Nicoară" a intrat în linie dreaptă. „A avut deja loc licitaţia şi aşteptăm, până în data de 10, să vedem dacă nu vor fi depuse contestaţii. Firma care a venit cu cea mai bună ofertă şi care a fost declarată câştigătoarea licitaţiei este ICIM", a anunţat Falcă. **JA-A.G.**

113 milioane de euro pe gropi

Mişcarea Arădeană cere maturitate la realizarea de investiţii în municipiu.

ARAD. „Mişcarea Arădeană nu se pronunţă împotriva creditării unor investiţii reale pe termen lung sau a unei dezvoltări durabile. Ne opunem cu vehemenţă minţirii arădenilor cu false modernizări şi dezvoltări. Starea împrumuturilor iniţiate în anul 2005, pe spatele arădenilor, a adus de fapt mai multe datorii decât beneficii", a subliniat ieri Claudiu Cristea.

Conform calculelor prezentate ieri, 113 milioane euro este suma pe care arădenii o vor plăti băncilor până în anul 2023, pentru creditele accesate din 2005 până acum. „Celor 88 de milioane de euro, contractate direct prin patru împrumuturi, li se adaugă dobânzi şi comisioane în cuantum de 25 de milioane de euro. Astfel, până în 2023 arădenii vor plăti 113 milioane de euro băncilor care au finanţat proiectele", subliniază Cristea. Cu banii respectivi, spune Mişcarea Arădeană, s-au făcut până acum „petice şi bălţi",„lucrări prost executate, care vor trebui refăcute înainte ca arădenii să fi achitat împrumuturile".

Exemple ale Mişcării

S-au dat şi câteva exemple. Despre lucrarea executată cu credit de la BERD, Cristea a subliniat că „nu rezolvă problemele de trafic. Nu este finalizată nici în prezent. Sunt întârzieri de peste un an. Ca urmare a aşa-ziselor investiţii, viteza medie de deplasare a tramvaielor s-a redus ... şi deja sunt necesare reparaţii la calea de rulare auto". De asemenea, despre lucrările cu banii împrumutaţi de la BIRD, pentru lucrările din Gai, Bujac, Sânicolau, deşi susţine că „acestea trebuiau făcute", Cristea subliniază că „nu sunt de calitate. Asfaltul s-a lăsat formând şanţuri, apa de ploaie băltеşte pe drum, iar lucrări de reparaţii sunt necesare deja. În plus, administraţia supratаxează locuitorii pentru nişte servicii de care încă nu beneficiază".

> „Toate aceste lucrări contraproductive sunt un pericol pentru direcţia actuală
> CLAUDIU CRISTEA

JA – S.B.

CONCURS COPILUL ANULUI

utilecopii.ro
pufies

Cei mai simpatic bebeluş va primi
SCUTECE PENTRU 1 AN!

Intră pe www.utilecopii.ro (secţiunea Copilul Anului) şi participă la concurs! Trimite-ne pozele celui mic în ipostaze preferate şi vei avea ocazia de a câştiga unul dintre cele două premii!

EUROCONSULT
smart's partner

EUROCONSULT S.P.R.L societate profesională practician în insolvenţă **vinde prin licitaţie publică** următoarele imobile:

I. **TEREN INTRAVILAN,** în Arad, str. Grigore Alexandrescu, nr. 32, jud. Arad, teren în suprafaţă de 844 mp. **PREŢ: 75.000 Euro + TVA**

II. **TEREN EXTRAVILAN ARABIL,** în Arad, exterior Vest şi Pecica exterior Vest, DN 7, pe partea dreaptă în sensul de mers spre Pecica FN, în vecinătatea Hanului de la Răscruce, jud. Arad, teren în suprafaţă de 75.000 mp. **PREŢ: 337.500 Euro + TVA**

II. **TEREN EXTRAVILAN ARABIL,** în Pecica, DN 7, FN, pe partea dreaptă în sensul de mers spre Pecica FN, în apropierea Hanului de la Răscruce, jud. Arad, teren în suprafaţă de 100.000 mp. **PREŢ: 375.000 Euro + TVA**

Licitaţia se va ţine în data de 10.05.2011 orele 11.00 la sediul EUROCONSULT SPRL Arad, str. Ioan Georgescu nr. 4 A.

În caz de neadjudecare licitaţia se va repeta în aceleaşi condiţii în data de 17.05.2011 şi 24.05.2011 ora 11:00.

Înscrierea la licitaţie se face până în data de 09.05.2011, 16.05.2011, 23.05.2011 ora 11:00.

Cei care doresc să participe la licitaţie trebuie să cumpere caietul de sarcini aferent fiecărui activ în parte şi să achite garanţia de participare, care este 10% din valoarea bunului/bunurilor. Informaţii privind condiţiile de participare la licitaţii şi caietele de sarcini se pot obţine la sediul EUROCONSULT SPRL ARAD 310087 Ion Georgescu nr. 4 A.

Tel. 0257-257143; 0357-100143; 0722-453473

(H-32513)

„Ziua porţilor deschise" la Colegiul Naţional „M. Nicoară"

ARAD. Sâmbătă, 7 mai, începând de la ora 10, la Colegiul Național „Moise Nicoară" se va desfășura „Ziua porților deschise". Ca în fiecare an, la acest eveniment sunt invitați și așteptați să participe absolvenții claselor a IV-a și a VIII-a din oraș și din județ. Aceștia vor avea ocazia să se informeze în legătură cu oferta educațională a acestui prestigios liceu și cu perspectivele pe care le au devenind elevi aici. Pentru elevii claselor a IV-a (și părinții lor bineînțeles) va avea loc o prezentare a liceului în sala festivă, începând cu orele 11. **JA-A.F.**

„Porți deschise" pentru viitorii elevi ai colegiului FOTO:FAN

REȚETA ZILEI

Pește cu legume aburinde

INGREDIENTE: 1 pește, 3-4 morcovi, 3-4 cartofi, sare.

MOD DE PREPARARE: Se curăță cartofii și morcovii și se pun la fiert tăiați în bucăți mari. După ce s-au fiert se scot pe un platou și este gata garnitura pentru pește. Separat, se fierbe peștele și după ce e gata se pune în mijlocul legumelor pe platou și se presară un praf de sare. Peștele se poate asezona cu puțin usturoi pisat, după gust.
Poftă bună!

Pentru mai multe REȚETE intră pe **www.culinar.ro**

ÎNTRERUPERI DE CURENT

Vineri, 6 mai 2011. În municipiul Arad, h 8.30-17.30: str. Stan Dragu, Timișorii, Ștefan cel Mare, Ady Endre(p), Tulnic, Vântului, Pescăruș, Emil Monția, Clopotului(p), Ștefan Zărie(p), Steagului(p), Teodor Păcățeanu, Frumoasa, Dobrogea, Cl. 6 Vânători(p), Cl. 6 Vânători-SC ICIM Arad SA, Sucursala Regională CF Timișoara Divizia Instalații, SPIACT Căi Ferate Arad SA. În județ: h 8.30-15.30 Fiscut (p); h 8-17: Almaș, Dieci, Crocna, Moneasa(p); h 9-17: Zimand Cuz.

SOLUȚIA INTEGRAMEI LA NR PRECEDENT

C – O – D – M – CAT – CRIPTO-GAME – OF – AUTO – RIO – AXA – CITI – PALARII – TAMPIT – RA – CB – AER – ICAR – MIAU – P – IP – IRITAT – R – AZ – ARO – TA – ATE – BARURI – RANIT – SALAS – HRIB – RI – ROZ – CI – AC – INS – IATA – A – MOLESIT – GI – OVE – MICELIU

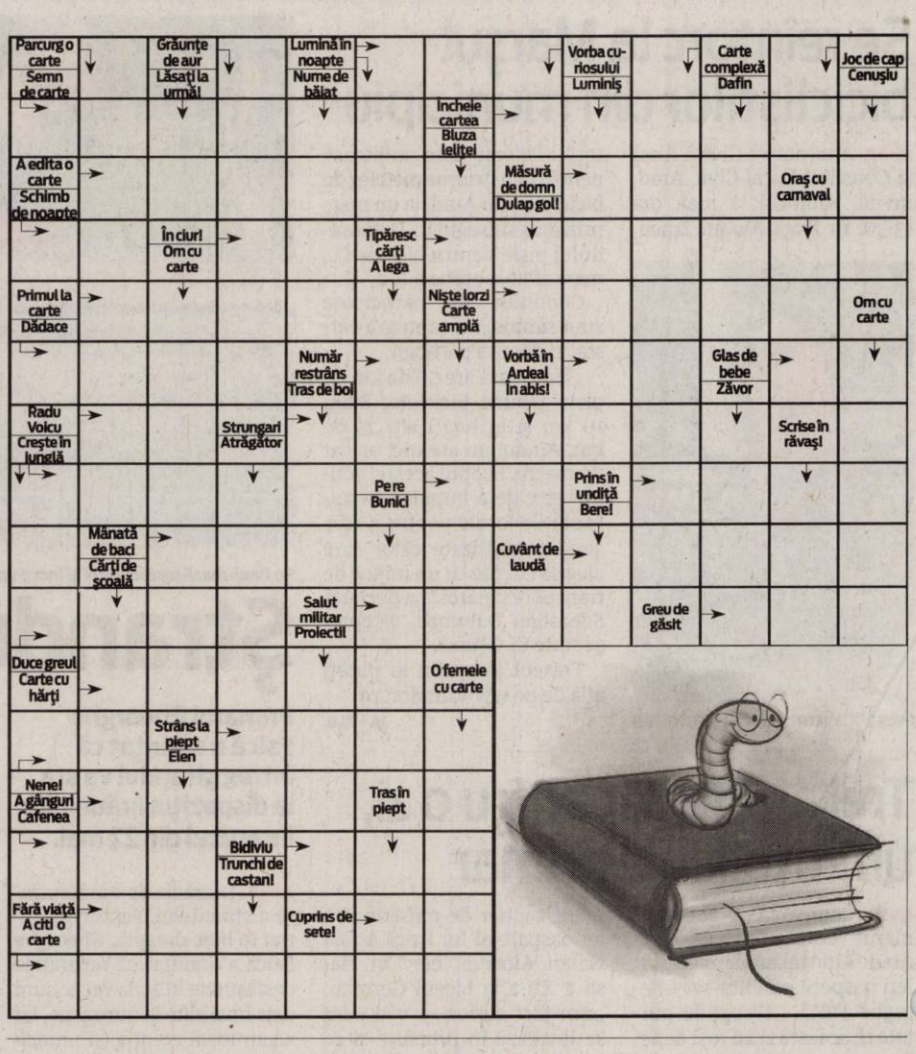

A treia încercare la bac se plăteşte

ARAD. Cei care nu trec bacalaureatul din două încercări, trebuie să plătească. A treia șansă costă 225 lei, bani pe care elevii îi vor scoate din buzunar pentru a suporta chletuielile cu organizarea examenului. Suma e valabilă în condițiile în care toate probele examenului de final de liceu trebuie susținute. Dacă însă au mai puține, suma va fi stabilită în funcție de numărul de probe ce urmează a fi date în cadrul centrului de examinare.

Aceeași situație și în cazul examenelor susținute pentru certificarea competențelor profesionale nivel 3, doar că suma e mai mică, 160 lei. Acestea sunt plățile oficiale pe care elevii trebuie să le facă pentru a intra în bac, cele neoficiale sunt valabile pentru toți cei care dau bacul, indiferent la a câta încercare sunt. **JA-M.A.**

Programe TV Joi, 5 Mai

TVR 1

07.00 **Telejurnal matinal.** Sport (criptat)Meteo (I)
08.00 **Telejurnal matinal.** Sport (criptat)Meteo (II)
09.00 **Dovadă de iubire.** (serial, Brazilia, 2006)
10.00 **Garantat 100%.** (r.)
11.00 **Drumul hârtiei.** (d.). O fascinantă călătorie în imagini, în trecut și în prezent, menită să ajute la cunoașterea unei pagini importante din istoria civilizației și culturii...
12.00 **TVR 55**
12.40 **Legendele palatului: concubina regelui.** (r.)
13.20 **Legendele palatului: concubina regelui.** (r.)
14.00 **Telejurnal**
14.45 **Interes general**
15.30 **Akzente**
16.55 **Oamenii Deltei**
17.00 **Lozul cel mare.** Tragerile Joker, Loto 5 /40, Loto 6/49 și Noroc
18.00 **Telejurnal**
18.25 **Legendele palatului: concubina regelui.** (s.)
19.05 **Legendele palatului: concubina regelui.** (s.)
20.00 **Telejurnal.** Tema zilei Meteo Omologarea tragerilor Joker, Loto 5 /40, Loto 6/49 și Noroc
21.00 **Judecă tu!** Emisiunea aduce în dezbatere teme importante ale societății românești actuale.
22.10 **Portretul lui Dorian Gray.** (dramă, Marea Britanie, 2009) Cu: Ben Barnes, Colin Firth, Rebecca Hall. Dramă, fantezie, ecranizare după Oscar Wilde. Sosit în Londra victoriană, naivul Dorian Gray este ademenit de carismaticul aristocrat Henry Wotton într-o societate vicioasă.
24.00 **CSI-Crime și investigații.** (s.) Cu: William L. Peterson, Marg Helgenberger, Gary Dourdan, George Eads
00.55 **Perechea potrivită.** (reluare)

PRO TV

07.00 **Știrile Pro Tv.** Ce se întâmplă, doctore? Omul care aduce cartea
10.00 **Roxanne (r.)**
12.00 **Tânăr și neliniștit.** (r.)
13.00 **Știrile Pro Tv**
14.00 **Cântec de leagăn.** (thriller, SUA, 1998) Cu: Jessica Lange, Gwyneth Paltrow, Johnathon Schaech, Nina Foch
16.00 **Tânăr și neliniștit.** (s.) Cu zeci de premii, cu actori ce își trăiesc viața pe platourile de filmare, identificându-se cu personajele, cu căsătorii, divorțuri ca-n filmele care se respectă, cu controverse ce-i uimesc chiar și pe cei mai mari admiratori, "Tânăr și neliniștit" continuă să reprezinte un miracol, un univers care a cuprins și a cucerit milioane de telespectatori.
17.00 **Știrile Pro Tv.** Vremea
17.45 **Happy Hour**
19.00 **Știrile Pro Tv.** Sport Vremea
20.30 **Bun venit în junglă.** Regia: Peter Berg (acțiune, SUA, 2003) Cu: Dwayne Johnson, Seann William Scott, Rosario Dawson
22.15 **Moștenirea.** (s.) Sport
23.30 **Știrile Pro Tv**
00.00 **The Mentalist - În mintea criminalului.** (serial)
01.00 **Bun venit în junglă.** (reluare)
02.30 **Știrile Pro Tv.** (r.)
04.00 **Moștenirea.** (r.)
05.00 **Promotor.** (r.)
06.00 **Happy Hour.** (r.) O oră de veselie cu muzică live, dans, povești de viață deosebite, interviuri cu cele mai mediatizate vedete ale momentului, informații în premieră, dar și întâmplări impresionante care se vor petrece chiar în studio, sub ochii telespectatorilor...

ANTENA 1

06.00 **Observator**
08.00 **Matinal: 'Neatza**
10.00 **În gura presei.** cu Mircea Badea
11.00 **Air America.** (serial, SUA 1998)
12.00 **Vânătoarea de comori.** (serial, SUA 1999)
13.00 **Observator**
14.00 **Film artistic**
16.00 **Observator**
17.00 **News Magazine: Acces direct.** cu Simona Gherghe. O emisiune axată pe actualitatea de zi cu zi, în care "vedetele" sunt oamenii obișnuiți, cu problemele, bucuriile, grijile și întâmplările lor ieșite din comun. Reporterii speciali aduc în atenția telespectatorilor precum și a publicului din platou cazuri impresionante de viață, subiecte sociale dar și știri mondene din actualitatea fierbinte a vedetelor și personalităților...
19.00 **Observator.** cu Andreea Berecleanu Sport
20.20 **Reality-show: Burlacul II**
22.00 **Narcisa sălbatică.** (serial, Romania 2010) Cu: Tania Budi
23.00 **Observator.** cu Andrei Zaharescu Sport Meteo
23.45 **Un Show Păcătos.** cu Dan Capatos
01.00 **Crimă la Casa Albă.** (acțiune, SUA 1997) Cu: Craig Sheffer, Andrea Roth, Joanna Cassidy, William Atherton, John Heard. O tânără moare accidental în urma uneo nopți pasionale petrecută cu președintele Statelor Unite, iar Nick Sager este unul dintre agenții care se ocupă de muşamalizarea cazului. După o perioadă, în apropierea noilor alegeri, Sager, acum retras din funcție, este contactat de vechiul său partener.

Sc Truck Auto Center srl
Vladimirescu, Drumul Combinatului FN

Videm piese de schimb din dezmembrări pentru autoturisme autohtone (dacia, oltcit, aro) și din import. Preluăm autoturisme, camioane și utilaje în vederea dezmembrării.
• Asigurăm transport la cerere.

Telefon contact 0735526971; 0727354417

(H-32875)

(H-33480) **IOANA BUBULETE IPURL**

Cu sediul în Arad, str. Blajului, nr.3, sc. A, et.1, ap.7, cod fiscal 27656873, nr. RFO 0510/23.10.2010, lichidator al **SC NUC SUPERCAR SRL**, cu sediul în Chisineu Cris, str. Înfrățirii,FN, având CUI R 18385520 anunță vânzarea prin licitație publică a imobilului situat în loc. Arad, Str.Poetului,nr.1/C,bl.R2,et.2,ap.37 în suprafață de 75.98 mp, compus din baie,bucătărie+living,dormitor,boxa 11, în suprafață utilă de 51.58/3629.7mp, înscris în CF nr.74338 de Arad nr. topo. 8895 C1-U37, pornindu-se de la un preț minim de **25.110 Euro** plătibili la cursul BNR din ziua platii, a semnării contractului de vânzare cumpărare.

Licitația va avea loc la sediul lichidatorului în data de **20.05.2011, ora 13.00.**

Garanția de participare este de 10% și se achită până cel mai târziu la ora 12.00, ziua licitației și se depune în contul debitoarei, cont care poate fi aflat de la sediul lichidatorului. Relații suplimentare se pot afla la tel.0740234433, 0721700032 sau la sediul lichidatorului.

ANUNŢ

S.C. VALI INVEST S.R.L. cu sediul în ŞIRIA, str. Progresului nr. 1820, jud. Arad, anunţă elaborarea primei versiuni a ,,PUZ- DOTĂRI ŞI SERVICII AUTO, DN 7-LIVADA" situat în loc. Livada - Sânleani, centura Nord (DN7) şi declanşarea etapei de încadrare pentru obţinerea Avizului de Mediu.

Consultarea primei versiuni a planului se poate realiza la S.C. STACONS S.R.L. în Arad, B-dul Decebal nr. 6, ap. 8, zilnic între orele 8-16.
Comentariile şi sugestiile se vor transmite în scris la sediul A.P.M. Arad, Splaiul Mureşului F.N., jud. Arad, în termen de 15 zile calendaristice de la data prezentului anunţ. (H-23646)

Publicitate: 0257/210.775
0257/280.904

ANGAJEAZĂ

gruppo olimpias spa

CONFECȚIONERE CU EXPERIENȚĂ PE LINIARĂ, TRIPLOK SAU KETT - 1 post - munca pe un schimb
AMBALATOR MANUAL - 1 post - munca pe un schimb
CONTROLOR CALITATE FINITE - 2 posturi - munca pe un schimb
MUNCITOR LA PRESA DE CĂLCAT - 1 post - munca pe un schimb
MUNCITOR NECALIFICAT ÎN INDUSTRIA CONFECȚIILOR - 10 posturi - munca pe 3 schimburi - după 3 luni, calificare la locul de muncă
MUNCITOR MAGAZIE - 1 post - munca pe un schimb
CONTROLOR CALITATE TRICOTAJE - 1 post - munca pe 3 schimburi

(H-19556)

Se oferă - salariu motivant, tichete de masă, asigurăm transport.
Relații la telefon ARAD 0257-216.836, fax: 0257-216.835, e-mail: office@antonind.net sau la adresa Anton Industries - Zona Industrială N-V Calea Aurel Vlaicu 291

INFORM MEDIA

INFORM MEDIA, editorul cotidianelor Jurnal Arădean și Arad Expres, parte a grupului multinațional Inform Media, care își desfășoară activitatea în domeniul presei locale tipărite

CAUTĂ

Distribuitori (în cutii poştale), pentru cartierele Aradul-Nou şi Boul Roşu.

Cerinţe:
Seriozitate;
Dinamism;
Conştiinciozitate.

Se oferă:
Salar atractiv;
Timp de lucru 2 ore.

Informaţii suplimentare la telefon:0257/228.586 sau 0728.284.737, de luni până vineri între orele 09 şi 17.

RECLAME

ACCENTE

Tristan Mihuţa

Mereu vine o zi a scadenţei

Sondajul de opinie realizat de CSOP, la comanda PD-L, completat de un al sondaj, care aparţine IMAS, relevă un lucru cert: românii vor cu orice preţ să se descotorosească de Puterea portocalie. Nu mai puţin de 81 la sută dintre cetăţenii ţării noastre consideră că PD-L, prin guvernarea Cabinetului Boc, a dat chix în privinţa măsurilor adoptate cu pretenţia că va scoate România din criză. Această opinie, zdrobitoare pentru modul în care e perceput partidul lui Traian Băsescu, este întărită de faptul că doar 2 la sută dintre români au o opinie contrară - respectiv, că măsurile luate de Guvernul Boc au fost bune, eficiente. Dezamăgirea populaţiei faţă de prestaţia portocaliilor se regăseşte şi în intenţia de vot. Dacă duminică ar fi alegeri, electoratul ar vota în proporţie de 57 la sută cu Uniunea Social Liberală şi doar 20 la sută cu PD-L - deci, aproape de trei ori mai mulţi alegători ar pune stampila în dreptul actualei Opoziţii. Iată un motiv suficient de serios pentru a da frisoane partidului de guvernământ. Colac peste pupăză, la vremea alegerilor, s-ar putea ca PD-L să se prezinte şi mai rău. Cum se poate observa, Guvernul, miniştrii, nu mai administrează ţară. Au abandonat-o şi bântuie prin ţară, ca să îi facă lobby candidatului Boc, la şefia PD-L. Mai mult, se aruncă, peste tot, cu bani publici, pentru a se cumpăra voturi. Pentru cine? Pentru Emil Boc, personajul politic în care, conform aceluiaşi sondaj comandat de PD-L, doar 8,6 la sută dintre români mai au încredere. Şi cine dă cu „cădelniţa" la aceste întâlniri electorale? Elena Udrea, o altă perdantă, despre care sondajul respectiv spune că, dacă ar candida pentru primar-general al Capitalei, nu ar aduna mai mult de 1% din voturile bucureştenilor. Aşadar, suficiente argumente, în sprijinul supoziţiei de mai sus, referitoare la „şansele" PD-L de a se prăbuşi şi mai dramatic în perioada următoare. Cu o echipă de perdanţi - în cazul în care Boc va rămâne la şefia PD-L -, cu un Traian Băsescu (în care mai cred doar 10,8% dintre români) stăpân peste partid, cu o guvernare contraproductivă până la graniţa cu dezastrul, portocaliii riscă să iasă din istorie pe uşa din dos. Dar aşa e viaţa, întotdeauna vine o zi a scadenţei, o zi în care erorile, abuzurile, lăcomia şi infatuarea se plătesc cu vârf şi îndesat.

> Guvernul, miniştrii, nu mai administrează ţară. Au abandonat-o şi bântuie prin ţară, ca să îi facă lobby candidatului Boc

tristan.mihuta@informmedia.ro

Sunt vizitate standurile de la Expo FOTO:A.P.

Expo, sub asediul elevilor

Peste două mii de elevi vor trece pragul Târgului Educaţional ce se desfăşoară la complexul din subordinea CCIA Arad.

ARAD. Zeci de şcoli din municipiu şi judeţ şi-au amenajat standuri, care mai de care mai colorate şi atrăgătoare, şi au venit la Târgul Educaţional din acest an, pentru a atrage cât mai mulţi viitori liceeni. Şi de această dată, fiecare şcoală a încercat să iasă în evidenţă cu produsele realizate, cu diplomele obţinute de elevi, dar şi cu programe artistice deosebite.

Deschiderea oficială a târgului, ce se desfăşoară la Expo Arad Internaţional, a avut loc ieri, la ora 10,00, iar de la ora 11.00 au început programele artistice speciale: dansuri tradiţionale, majorete, street dance etc. Spre deosebire de alţi ani, de acestă dată la eveniment sunt aduşi şi elevii din judeţ, nu doar din municipiu. Dacă pentru cei din municipiu Primăria Arad se ocupă de decontarea transportului, pentru şcolarii de pe raza judeţului autobuzele vor fi asigurate de către Consiliul Judeţean Arad.

Pe lângă evenimentul organizat de Inspectoratul Şcolar Judeţean Arad şi Centrul Judeţean de Resurse şi de Asistenţă Educaţională Arad, la Expo Arad se derulează şi târgul Universitas - dedicat elevilor din clasele XII.

„Liceele şi universităţile locale îi aşteaptă pe elevi şi studenţi cu o bogată ofertă educaţională preuniversitară, universitară, dar şi pentru studii de masterat şi doctorat. Oferta instituţiilor de învăţământ este completată de prezenţa cluburilor sportive şi de petrecere a timpului liber, ce desfăşoară activităţi extraşcolare", a punctat Gabriela Bora, managerul proiectului Universitas.

JA-A.P.

PROGRAMUL TÂRGURILOR

Târgurile sunt deschise până vineri, 6 mai. Intervalul orar în care pot fi vizitate evenimentele expoziţionale este: 9,00-17.00.

Gheorghe Seculici vrea vice FOTO:JA

PD-L Arad atacă vârful piramidei

ARAD. Astăzi, la Bucureşti, se încheie depunerea candidaturilor la funcţiile din conducerea centrală a PDL. Conform unor informaţii, democrat liberalii arădeni au aspiraţii pe măsura rangului de cea mai puternică organizaţie din ţară, ţintind patru dintre funcţiile puse în joc. Astfel, Gheorghe Falcă ar urma să intre în cursa pentru ocuparea unuia dintre fotoliile de prim-vicepreşedinţi, Gheorghe Seculici şi ministrul Constantin Igaş se vor lupta să devină vicepreşedinţi, iar deputatul Iustin Cionca ar dori un loc în Comisia de etică şi litigii.

Aceasta, în virtutea experienţei acumulate în urma activităţii ca preşedinte al Comisie de Regulament a Camerei Deputaţilor şi membru al Comisiei Juridice. Deocamdată, însă, informaţia nu a fost confirmată cu titlu de certitudine, abia în cursul după amiezii de astăzi urmând să se ia deciile finale.

Deşi Gheorghe Falcă nu a putut fi contactat, se pare că nici aseară nu era hotărât dacă va candida sau nu pentru funcţia de prim-vicepreşedinte, hotărârea sa putând să schimbe, într-un fel sau altul configuraţia tabloului concurenţilor arădeni. **JA-S.T.**

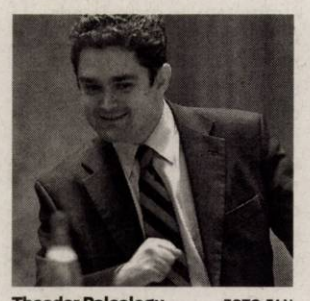

Theodor Paleologu FOTO:FAN

Şi Paleologu vine în vizită

ARAD. Doi dintre candidaţii la şefia PDL vor fi prezenţi, duminică, la Arad. În afară de Vasile Blaga, a cărui sosire deja am anunţat-o, va veni şi Theodor Paleologu, care se va întâlni cu membrii Colegiului Director, de la ora 10,00.

Vor fi prezenţi cei 47 de delegaţi la Convenţia Naţională, însă şi 150 de alţi membri ai PDL Arad, primari, viceprimari şi consilieri locali, preşedinţi de organizaţii din judeţ. În aceeaşi formulă, de la ora 12,00, democrat liberalii arădeni se vor întâlni cu Vasile Blaga. Cel mai probabil, locaţia şedinţei Colegiului Director şi a celor două întâlniri va fi sala de conferinţe a Universităţii Aurel Vlaicu, din Micălaca, Zona 3.

JA- S.T.

Spitalele şi cabinetele, sub lupa CAS

Ministerul Sănătăţii a dat, ieri, startul unei ample acţiuni de control a furnizorilor de servicii medicale.

Vor fi verificate serviciile medicale raportate de medici FOTO:FAN

ARAD. Furnizorii de asistenţă medicală aflaţi în relaţie contractuală cu Casa de Asigurări de Sănătate vor fi supuşi, în perioada imediat următoare, unei ample acţiuni de control. Ţinta verificărilor o constituie corespondenţa între serviciile solicitate pentru decontare şi cele efectuate în mod real.

Acţiunea de control a fost comandată de ministrul Sănătăţii, Cseke Attila, sub justificarea că, în ultima perioadă de timp, au existat mai multe suspiciuni privind decontarea unor servicii medicale de către unele spitale sau cabinete medicale fără ca acestea să fie efectuate. Verificările vor fi efectuate de către Casa de Asigurări de Sănătate - instituţie care are obligaţia de a urmări colectarea şi folosirea eficientă a Fondului Naţional Unic de Asigurări de Sănătate.

La Arad, nu e cazul

„Startul" acţiunii de control a fost dat ieri, dar la Arad nu a ajuns încă nicio directivă în acest sens.

„Nu ni s-a transmis nimic de la Bucureşti, dar pot să vă spun că noi am făcut şi facem în fiecare lună acţiuni de control la furnizorii de servicii medicale aflaţi în relaţie contractuală cu CAS şi nu avem probleme în privinţa corespondenţei dintre serviciile solicitate pentru decontare şi cele efectuate în mod real" - precizează dr. Gheorghe Domşa, preşedinte-director general al CAS Arad.

În cazul în care se vor constata, totuşi, unele abateri de la prevederile legale sau fraudarea sistemului, ministrul Cseke Attila recomandă CAS să sesizeze instituţiile abilitate. **JA-D.D.**

Scutul antirachetă va fi amplasat la Deveselu FOTO:EPA

Calimente a participat la discuţii cu americanii

ARAD. Deputatul Mihai Calimente a participat la întâlnirea Comisiilor de Apărare ale Senatului şi Camerei Deputaţilor cu subsecretarul de stat pentru Apărare al SUA, Ellen Tauscher, discuţiile fiind axate pe amplasarea scutului antirachetă la Deveselu. Au fost prezenţi înalţi oficiali români, ofiţeri superiori ai celor două armate şi multe alte personalităţi. „A fost remarcată în special poziţia unitară a parlamentarilor, indiferent de culoarea politică, toţi fiind de acord că este un câştig pentru România, atât din punct de vedere politico-militar, cât şi, adiacent, de natură economică. Zona respectivă va beneficia de avantaje, inclusiv în privinţa modernizării infrastructurii. Aşadar, s-a demonstrat că, dincolo de lupta politică între partide, încă mai este posibilă unitatea de idei, atunci când este vorba de interesul naţional", a declarat Calimente. **JA-S.T.**

JURNAL ARADEAN

La Balul balurilor FOTO: FAN

„Învăţăm bine dar ştim şi să ne distrăm"

SEBIŞ. Aşa ne-au spus elevii de la Sebiş, care ne-au demonstrat că ştiu şi să se distreze. Ne-au dat exemple: „Balul bobocilor" din acest an, unde fiecare pereche reprezentat o ţară, şi „Balul balurilor", organizat împreună cu colegii lor din Ineu, Gurahonţ şi Hălmagiu, când fiecare pereche a reprezentat un cuplu celebru. **JA-V.F.**

253

de ani împlineşte învăţământul românesc la Sebiş. Într-o conscripţie din 1758 a Eparhiei Timişoarei, se precizează că preotul Nicolae Popovici din Căpâlnaş a învăţat carte la Sebiş. Aceasta ar fi prima mărturie despre începuturile şcolii în acest oraş. La 1 septembrie 1959 se înfiinţează Şcoala Medie Sebiş, adică Liceul. **JA-V.F.**

Simpozionul „Ştiinţa e putere", la a IV-a ediţie

SEBIŞ. În 20-21 mai va avea loc, la Gr. Şc. Ind. Sebiş, a IV-a ediţie a Simpozionului „Ştiinţa e putere", în care se pune accent pe aplicaţii practice ale ştiinţelor, în special în domeniul energiilor regenerabile. Proiectul este finanţat de CCJ Arad; participă profesori universitari de la Universitatea de Vest Timişoara şi invitaţi din Ungaria (Gyula). **JA-V.F.**

În cabinetul de consiliere FOTO: FAN

Servicii de consiliere psihopedagogică

SEBIŞ. În cadrul Grupului Şcolar Industrial Sebiş funcţionează cabinetul de consiliere psihopedagogică, înfiinţat în anul 2004, unde îşi desfăşoară activitatea profesorul psiholog Zbîrcea Simona, sub coordonarea C.J.R.A.E. Arad.

Serviciile de consiliere se adresează elevilor, părinţilor şi cadrelor didactice din şcoală. **JA-V.F.**

Redescoperă tradiţia populară împreună

SEBIŞ. În cadrul parteneriatului internaţional „Împreună în UE" pe care Gr. Şc. Ind. Sebiş îl are cu Şcoala „Harruckern János" Gyula, s-a desfăşurat, în toamnă, la Sebiş, etapa intitulată „Redescoperă tradiţia". Elevii maghiari împreună cu cei români au încercat să redescopere tradiţiile celor două ţări, realizînd, în acest sens, o expoziţie culinară, o expoziţie de desene precum şi un spectacol folcloric. Ediţia a VI-a a continuat, în primăvară, în Ungaria. Urmează, la toamană, o noua ediţie, găzduită de Sebis. **JA-V.F.**

La întâlnirea de la Sebiş FOTO: FAN

Ei au adus onoare şcolii...

Elevii Gr. Şc. Ind. Sebiş au participat cu cinste la olimpiadele pe discipline şcolare.

SEBIŞ. La faza judeţeană elevii sebişeni au obţinut numeroase premii şi menţiuni dintre care amintim: • Limba şi literatura română: menţiune - Ilieş Cristina,VII B; Boşcai Robert, VII A; Paşca Mădălina, IX A. • Fizică: premiul II - Barbatei Ioana, XI C; premiul III - Farcaş Maria, XI C; menţiuni - Barbatei Alin Mihaim, cl.a XII-a; Borlea Alexandru şi Barac Zbârcea Ovidiu, a VI-a. • Educaţie fizică: premiul II la oină liceu băieţi, locul III la handbal fete liceu, locul IV la handbal băieţi liceu, locul V la şah - Dronca Raul. • Educaţie tehnologică: premiul II - Dobrei Florina, VI C; menţiune - Bîlc Bianca, VIII C. • Limba germană: menţiune - Dronca Adrian, XI C. • Informatică: menţiune - Barbatei Alin, XII C. • Istorie: premiul III - Pâncotan Cornel, X A.• Religie: menţiune - Ilieş Mădălina,VIII C. • Geografie: menţiune - Bucatoş Bianca, XII C. • Educaţie civică: menţiune - Suba Dalia, Toader Delia IVA; • Biologie: Premiul III - Gulie Irina IX E; menţiune - Leahu Cantemir,VII B; Borlea Paul, Crişan Horea, Paşca Mădălina IXE, Gaiţă Viviana XI C. **JA-V.F.**

Câţiva dintre elevii care au Bac-ul mai uşor FOTO: FAN

Au deja probe luate la examenul de Bacalaureat

SEBIŞ. Elevii care au obţinut permisul ECDL la Centrul RO 556 - Grupul Şcolar Industrial Sebiş: Andraş Anca Mihaela, Barbatei Alin Mihai, Bucatoş Bianca Oana, Faur Ioana Georgeta, Gavrilă Radu Ovidiu, Lupşa Cristina Raluca, Marchiş Alexandra Cosmina, Marchiş Alexandra Nicoleta, Pop Mădălin Dorin, Puiuleţ Ioana, Puiuleţ Mara, Sida Geanina Maria, Susan Ramona Cristina, Ungureanu Ştefania - din cl. XII-a C şi Frujina Daniel Flavius - a XII-a D. Elevii care au obtinut certificatul CAE Cambridge Advanced, la limba engleză: Barbatei Alin Mihai, Bucatoş Bianca Oana, Susan Ramona Cristina, Ungureanu Ştefania, Puiuleţ Ioana, din XII C şi Ciurea Raluca, din XII A. **JA-V.F.**

INTERVIU JA: PROF. ROMULUS BARBATEI, DIRECTORUL GRUPULUI ŞCOLAR INDUSTRIAL SEBIŞ

Personalităţi „made in Sebiş"

Absolvenţi ai liceului din Sebiş îşi desfăşoară activitatea şi s-au remarcat pe toate meridianele lumii.

Directorul Gr. Şc. Ind. Sebiş, prof. Romulus Barbatei, mândru de şcoala pe care o conduce FOTO: V.F.

Liceul din Sebiş are o tradiţie şi o recunoaştere a calităţii actului educaţional prin formarea la înalt nivel a numeroase generaţii de absolvenţi...

ROMULUS BARBATEI: Într-adevăr, în cele 47 de generaţii au absolvit liceul din Sebis exact 5.392 elevi. Foarte mulţi sunt personalităţi deosebite, stabilite practic în întreaga lume, aici dorind să amintesc că o absolventă a liceului nostru a predat la Havard University! Şi este doar un exemplu. Toate aceste rezultate te obligă, te stimulează, iar prin activitatea noastră, dascălii acestei şcoli, încercăm să ducem această tradiţie, cu mândrie, mai departe.

Cum se prezintă astăzi şcoala pe care o conduceţi ?

ROMULUS BARBATEI: În prezent avem înscrişi 1.415 elevi şi preşcolari, în cadrul Grupului Şcolar Industrial fiind cuprinse practic toate structurile de învăţământ din Sebiş şi Prunişor. Şcoala noastră se prezintă azi prin rezultatele elevilor săi la diferite competiţii naţionale, care sunt din cele mai bune, ca o şcoală în care participările elevilor la fazele naţionale ale olimpiadelor şi concursurilor şcolare sunt deja ceva obişnuit, ca o şcoală în care certificările internaţionale gen Candbridge CAE, sau ECDL sunt o prezenţă tot mai „normală", ca o şcoală în care elevii găsesc o multitudine de profiluri şi specializări, astfel încât fiecare să-şi poată desăvârşi pregătirea pentru viaţă.

CARTE DE VIZITĂ

Romulus Barbatei

- Născut la 18 septembrie 1960, la Bârsa;
- Absolvent al Universităţii Timişoara – secţia Fizică;
- Director al Grupului Şcolar Industrial Sebiş din 2004;
- Căsătorit şi are doi copii.

Ce ne puteţi spune despre baza materială a liceului?

ROMULUS BARBATEI: Dupa cum vedeţi, şi după spusele foarte multor oaspeţi pe care-i avem, cred că şcoala noastră este una din cele mai frumoase, poate, din ţară. Avem laboratoare şi cabinete bine dotate, care se folosesc din plin, şi suntem în proces de identificare de surse noi pentru realizarea şi dotarea atelierelor şi modernizarea bazei sportive.

Cum aţi recomanda Grupul Şcolar Industrial Sebiş celor care ar dori să înveţe aici?

ROMULUS BARBATEI: Aş caracteriza şcoala noastră ca o „şcoală vie", o şcoală care are peste 80 vizitatori pe zi la un CDI modern şi funcţional, o şcoală care este conectată la sistemul european, o şcoală care organizează pentru elevii ei multe mobilităţi în străinătate, în cadrul unor diferite proiecte şi parteneriate, o şcoală în care nu simţi diferenţa faţă de una dintr-un oraş mare, o şcoală liniştită, cu reguli proprii în care comunitatea locala şi părinţii au un cuvânt hotărâtor de spus, dar o şcoală activă şi dinamică, în care niciodată nu te plictiseşti! **JA-V.F.**

> Avem o şcoală vie, modernă, dar şi cu rădăcini adânci în trecut.

Oferta educaţională pentru 2011-2012

Profilele au fost alese după necesităţile de formare profesională ale agenţilor economici din zonă.

SEBIŞ. Pentru anul şcolar 2011-2012, oferta educaţională a şcolii cuprinde: • la ciclul primar - 3 clase I; • la ciclul gimnazial - 4 clase a V-a; • la ciclul liceal - 7 clase a IX-a, la urmatoarele profile: filologie, ştiinte ale naturii, matematică - informatică intensiv informatică, economic, turism şi alimentaţie, electromecanică, fabricarea produselor din lemn. Elevii pot studia ca şi discipline optionale limbile engleză, franceză, germană, informatica, handbal, educaţia pentru sănătate, fizica şi viaţa. De asemenea ei beneficiază de o dotare materială care corespunde standardelor educaţionale actuale, având la dispoziţie: 1 laborator de fizică, 1 laborator de fizică-chimie, 1 laborator de chimie, 2 laboratoare de biologie, 2 cabinete de informatică, un centru de documentare şi informare modern utilat, 2 săli de sport, un cabinet medical, un cabinet de consiliere psihopedagogică, un amfiteatru modern, cantină şcolară, 2 ateliere şcolare. De asemenea, în cadrul şcolii se desfăşoară numeroase activităţi extracurriculare.

> Oferta este foarte bine primită de către elevi şi părinţi.
> ROMULUS BARBATEI

C.D.I. - un loc foarte căutat de elevi FOTO: V.F.

Ediţia a III-a la Şcoala de vară

SEBIŞ. În perioada vacanţei de vară, la Grupul Şcolar Industrial Sebiş se organizează ediţia a III-a a „Şcolii de vară", în colaborare cu CJA,CCJA, cu urmatoarele secţiuni: micul eco-artizan, teatru-actorie, pictură, artă foto, dans modern şi tradiţional, creaţie populară. **JA-V.F.**

Burse speciale pentru elevi

SEBIŞ. Mai mulţi elevi de la Grupul Şcolar Industrial Sebiş beneficiază de burse speciale. Astfel, în acest an de învăţământ, se primesc cinci burse de la ‚Fundaţia Politehnica Timişoara", două burse Copernic, mai multe burse Patriciu dar şi din partea altor fundaţii şi instituţii. **JA-V.F.**

În timp ce unii arădeni muncesc pe câteva sute de lei, alţii stau acasă pe câteva mii FOTO: JA

Şomerii de lux ai Aradului

Sunt plătiţi cu peste 3.500 de lei pentru a sta acasă. Este vorba despre cei trei şomeri de lux din Arad.

ARAD. Şomajul nu este pentru toţi arădenii o perioadă cu dificultăţi financiare. În timp ce unii arădeni muncesc pentru câteva sute de lei, alţi concetăţeni sunt plătiţi cu câteva mii de lei pentru a sta în şomaj.

În topul celor mai bine plătiţi şomeri din ţară, Aradul ocupă şi el un loc de cinste. Este vorba despre trei şomeri care au muncit în sectorul telecomunicaţilor aeronautice şi care, acum, aflaţi în şomaj primesc indemnizaţii cuprinse între 3.500 şi 3.700 de lei. „Să nu ne imaginăm că ne confruntăm cu un fenomen, sau că este vorba despre un aflux al acestui tip de şomeri. Pur şi simplu cei trei au avut contribuţii lunare medii în ultimele 12 luni, care le-au permis să beneficieze de o astfel de indemnizaţie", ne-a explicat Horia Ocolicean, director al Agenţiei Judeţene pentru Ocuparea Forţei de Muncă Arad.

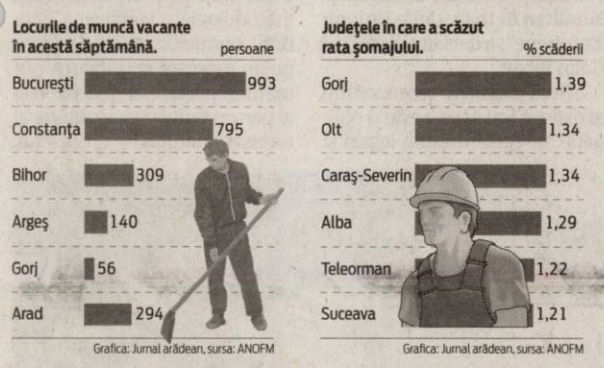

Grafica: Jurnal arădean, sursa: ANOFM

Grafica: Jurnal arădean, sursa: ANOFM

Cum se calculează?

Indemnizaţia de şomaj se calculează pornind de la baza minimă: 75% din indicatorul social de referinţă (n.r. 600 de lei) la care se adaugă 10 procente din media contribuţiilor în ultimele 12 luni. Astfel, pentru şomerii ce primesc 3.700 de lei lunar, AJOFM Arad a calculat o medie a contribuţiilor de aproximativ 3.200 de lei, la care a adăugat cele 75 de procente din indicatorul de referinţă. Ca atare, aceşti şomeri plătiţi cu mii de lei au contribuit în medie cu peste 2.600 de lei lunar la bugetul de stat, în ultimul an muncit.

La nivel naţional

La nivel naţional, cel mai bine plătit şomer încasează 5.792 de lei pe lună, adică peste 1.400 de euro, şi este un fost manager din Bucureşti. Pe locul secund se clasează un fost administrator din judeţul Olt, cu o indemnizaţie de 5.277 de lei.

JA-A.P.

COMENTARIU

Simion Todoca

Bucălatul se distrează

Şeful misiunii FMI în România, rotofeiul şi bucălatul domn Franks, trebuie să se fi zguduit de râs când a auzit cu ce pretenţii a venit la el preşedintele Senatului, Mircea Geoană. Ţopăitorul Mihaelei „dragostea mea" zice că i-a pus în vedere bucălatului să nu mai lase Guvernul Boc să se folosească de el, ca pretext pentru măcelărirea salariilor şi pensiilor, impunerea de noi taxe şi impozite sau ocolirea dezbaterilor democratice, prin asumarea răspunderii. Cum ar putea FMI-ul să îi dea dispoziţie lui Boc să nu mai arunce mâţa moartă în ograda lui, din moment ce acesta nu face decât să spună adevărul? Boc nu minte nicio iotă când afirmă că este obligat să respecte întocmai măsurile convenite cu FMI-ul, numai că omite un amănunt esenţial: nu FMI-ul l-a obligat să se angajeze că face şi drege, ci el însuşi a venit cu propunerile, iar Frank i le-a acceptat şi i-a dat banii, cu condiţia să le respecte.

> Jeffrey Franks priveşte România prin gaura covrigului

Apoi, măcar atâta recunoştinţă trebuie să aibă şi FMI faţă de Traian Băsescu, prietenul care l-a scos din rahat, iertată să-mi fie expresia, impunând acordul cu o instituţie aproape falimentară. Toate ţările care au mai avut de-a face cu FMI fug de el ca Aghiuţă de tămâie. A venit Băsescu şi l-a salvat, promiţându-i că nu va precupeţi niciun sacrificiu - al poporului, evident - pentru a încheia acordul. Franks ştia prea bine ce va pătimi poporul, el însuşi a spus-o, râzând din cele două biluţe abia vizibile dintre obrăjorii bucălaţi, că operaţia a reuşit, dar pacientul a murit. Tot el, tot vesel nevoie mare, ieşind dintr-o covrigărie din Bucureşti, a declarat că s-a dus acolo pentru că... îi place mâncarea românească. Atunci, să nu-l umfle râsul când vine Geoană cu asemenea bazaconii ?

simion.todoca@informmedia.ro

CCIA, la târgul din Ungaria

ARAD. În aceste zile are loc, la Hodmezovasarhely, a XVIII-a ediţie a târgului şi expoziţiei agricole şi zootehniei. Târgul este considerat cel mai important eveniment din regiune oferind programe diversificate, expoziţii de profil şi alte manifestări conexe. În acest an, participanţii de onoare sunt din Franţa, România, Serbia şi Polonia. Camera de Comerţ, Industrie şi Agricultură a Judeţului Arad va fi prezentă la această expoziţie, în calitate de partener, în cadrul proiectului „Programme Series for the Reinforcement of Hungarian-Romanian Cooperation". **JA-A.P.**

Camera de Comerţ FOTO: JA

Beneficiarii riscă să piardă ajutorul social

ARAD. Direcţia de Dezvolatre şi Asistenţă Comuniatră (DDAC) Arad aminteşte beneficiarilor de ajutor social că au obligaţia de a depune din trei în trei luni, la dosarul de ajutor social, o declaraţie pe propria răspundere privind componenţa familiei şi veniturile realizate de membrii acesteia, însoţită de o adeverinţă eliberată de autoritatea competentă (Administraţia Finanţelor Publice) cu privire la veniturile realizate supuse impozitului pe venit.

„Beneficiarii de ajutor social care au depus, în cursul lunii februarie 2011, dosar pentru acordarea ajutorului social, au obligaţia de a depune actele sus-menţionate, în perioada 1-25 mai 2011, la sediul DDAC, Serviciul Prestaţii Sociale" - atrage atenţia Erika Stark, director al DDAC Arad.

În cazul în care beneficiarii nu vor depune documentele, le va fi suspendat dreptul la ajutor social începând cu luna următoare celei în care s-a constatat neîndeplinirea obligaţiei, prin dispoziţie a primarului. **JA-D.D.**

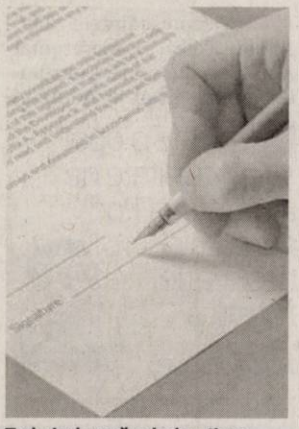

Trebuie depusă o declaraţie pe proprie răspundere FOTO: FAN

728 lei: datoria pe cap de arădean

ARAD. La o populaţie de puţin peste 461 mii de oameni, Aradul are datorii către bănci câteva sute de milioane de lei. Făcând o medie s-ar putea spune că fiecare arădean e restant cu 728 de lei. O sumă deloc de neglijat, cu atât mai mult cu cât ea se apropie de valorea unui salariu mediu net în judeţul nostru (aproximativ o mie de lei).

Pe de altă parte, şi în luna martie se menţine avansul restanţelor la creditele în valută faţă de cele la creditele în lei - 180,6 milioane lei faţă de 155,9 milioane lei.

Dar, avansul monedei naţionale în faţa monedei europene i-a încurajat pe arădenii restanţieri să plătească mai degrabă creditele luate în valută, decât cele accesate în lei. Astfel, creşterea restanţelor la creditele în lei este de 3,7 milioane lei, pe când la valută restanţele sunt mai mari în martie decât în luna precedentă cu 1,7 milioane.

La capitolul depozite arădenii au mai multă încredere în monezile internaţionale, decât în leu. Astfel, dacă în februarie totalul economiilor în valută era de 1.027,3 milioane, în luna martie arădenii au economisit 1.047,1 milioane, în valută. **JA-A.P.**

O provocare pentru Incubatorul UAV

ARAD. Înfiinţarea, în 2004, a Incubatorului Tehnologic şi de Afaceri din cadrul UAV s-a dovedit a fi o iniţiativă bună care a devenit benefică atât pentru universitate cât şi pentru mediul economic arădean. Proiectele derulate prin acest organism au venit în sprijinul oamenilor de afaceri arădeni prin consultanţa, pe diferite domenii, pe care specialiştii, cadre didactice ale universităţii arădene dar şi din toată ţara, au oferit-o. „Incubatorul Tehnologic şi de Afaceri al universităţii noastre are meritul de a fi un departament foarte activ, care a reuşit să se dezvolte foarte mult în ultima perioadă. Fără îndoială trebuie subliniată şi contribuţia directorului departamentului, Grigorie Sanda, care a reuşit să-l facă vizibil atât în mediul economic arădean cât şi în cel maghiar, graţie proiectelor transfrontaliere derulate" a punctat prof.univ.dr. Lizica Mihuţ, rectorul UAV.

Rectorul Lizica Mihuţ şi directorul Grigorie Sanda FOTO: FAN

De anul acesta, Incubatorul şi-a lărgit aria domeniilor de aplicare, prin acreditarea turismului. „UAV-IT Incubator a obţinut reacreditatea pe 5 ani de zile de la ANCS. Pe lângă cele trei domenii de creditare pe care le-a avut: tehnologia informaţiei, industrie alimentară şi agricultură s-a mai adăugat un alt domeniu de acreditare şi anume turismul care ne deschide noi posibilităţi de a veni în sprijinul egenţilor economici" a subliniat directorul Incubatorului, lect.univ.drd. Grigorie Sanda. În prezent UAV-IT Incubator aşteaptă rezultatele evaluărilor pentru mai multe proiecte în domeniile: consultanţă pentru firme, realizarea unui canal de ştiri transfrontaliere, realizarea unei platforme IT de comunicare, formare profesional

JA-M.A.

→ LOCAŢIE ŞI CONTACT

UAV-IT Incubator aşteaptă firme care doresc să se incubeze şi să beneficieze de serviciile oferite, în clădirea P+3 din Comuna Vladimirescu, DN7, FN, dotată cu: sală de şedinţe, sală de traning, sală de conferinţă şi parcare proprie. Pentru serviciile complete şi condiţiile de incubare poate fi consultat site-ul incubatorului www.itauav.ro .

Alin Totorean – o personalitate a Aradului

ARAD. Exploratorul, fotoreporterul, reporterul TV, temerarul Aradului, al întregii lumi, până la urma urmei, care şi-a dedicat o mare parte din anii săi descoperirii şi revelării frumuseţilor lumii, se va întâlni, astăzi, 5 mai, la ora 13, cu admiratorii săi, în sala Concordia a Bibliotecii Judeţene.

Împătimit peregrin spre locuri ce adăpostesc unele dintre cele mai ademenitoare comori ale lumii, spre îndepărtate culturi şi civilizaţii, peisaje şi oameni, temerarul singuratic arădean şi-a asumat misiunea de a-şi descoperi semenii, de-ai înţelege, dincolo de graniţele limbii.

Expediţiile sale din România, Mongolia, Etiopia, Maroc, India, Bolivia, Australia îl recomandă ca pe unul dintre cei mai curajoşi şi dedicaţi exploratori contemporani ai lumii.

Alături de alţi confraţi arădeni - alpinistul Zsolt Török - aflaţi într-o permanentă provocare de a-şi depăşi propriile limite, Alin Totorean este, cu siguranţă, un model pozitiv pentru tinerii de azi.

JA-L.B.

Furt din maşină FOTO: FAN

A încercat să fure bunuri dintr-o Dacia

ARAD. Poliţiştii Biroului de Investigaţii Criminale au reţinut un bărbat de 68 de ani, din judeţul Mureş, principalul suspect în cazul unei tentative de furt dintr-un autoturism marca Dacia 1.300. Bărbatul a încercat să sustragă mai multe bunuri aflate în maşină. Bărbatul va fi prezentat instanţei de judecată cu propunere de arestare preventivă pentru 29 de zile. **JA – I.C.**

1000

de sancţiuni au aplicat poliţiştii rutieri. Aceştia au mai dat 79 de puncte de penalizare şi au reţinut 4 permise auto şi 2 certificate de înmatriculare. Valoarea amenzilor se ridică la peste 15.000 de lei. Agenţii de ordine publică au intervenit pentru aplanarea a 6 conflicte, au mai controlat 11 sisteme de pază şi au aplicat 14 sancţiuni, în valoare de 14.500 de lei. **JA – I.C.**

A dispărut de acasă după ce s-a certat cu bunica

ARAD. O minoră în vârstă de 13 ani, din Arad, a dispărut de acasă după o discuţie avută cu bunica sa. La momentul dispariţiei, Căldărar Maria purta pantaloni de trening negri, o geacă de culoare neagră-gri şi adidaşi albi. Fata are 1,50 înălţime, 50 de kg, ochi negri şi păr negru lung. Persoanele care pot oferi informaţii utile pot suna la 112 sau la cea mai apropiată unitate de poliţie. **JA – I.C.**

Căldărar Maria

Telefon şi borsetă furate dintr-o maşină

ARAD. Poliţiştii Secţiei nr. 2 au identificat principalul suspect în cazul unui furt dintr-un autoturism. Este vorba despre un bărbat de 41 de ani, din Hunedoara. Conform oamenilor legii, acesta a furat o borsetă şi un telefon mobil marca Nokia E71 dintr-o maşină aflată în parcarea unui supermarket. Poliţiştii spun că hunedoreanul a forţat încuietoarea portierei. **JA – I.C.**

Ţigări mirosite de câinele Leya

4.000 de ţigări de contrabandă au fost găsite de câinele Leya, într-o maşină în care se aflau doi maghiari.

Cele 4.000 de pachete de ţigări de contrabandă au ajuns pe mâna poliţiştilor FOTO: I.C.

VĂRŞAND. Poliţiştii de frontieră de la Vărşand şi ofiţeri din cadrul Serviciului de Investigare a Fraudelor a IPJ Arad au descoperit 4.000 de pachete de ţigări netimbrate ascunse în locaşuri special amenajate în interiorul unui autoturism, cu ajutorul câinelui Leya. Ofiţerii au spus că ţigările urmau să fie comercializate în Spaţiul Schengen. „Marţi, în jurul orei 17,00, a fost oprit în trafic pe DN 79A, în apropierea frontierei, un autoturism marca „Mitsubishi", înmatriculat în Ungaria. În autoturism se aflau două persoane de cetăţenie maghiară. Existând suspiciuni că în autoturism s-ar putea afla ţigări netimbrate, cele două persoane împreună cu autoturismul în cauză au fost conduse la sediul SPF Vărşand", a declarat Mihaela Leş, purtătorul de cuvânt a IJPF Arad. „La controlul specific efectuat asupra mijlocului de transport a fost folosit şi câinele de serviciu, Leya. În urma verificărilor s-au descoperit ascunse, în locaşuri special amenajate sub bancheta din spate a autoturismului, cantitatea de 4.000 de pachete de ţigări marca „Jin Ling", care aveau aplicate timbrul cu inscripţia „for duty free only", a precizat Mihaela Leş.

Cei doi cetăţeni maghiari sunt cercetaţi pentru contrabandă de deţinere în afara antrepozitului fiscal sau comercializarea pe teritoriul României a produselor accizabile supuse marcării, fără a fi marcate sau marcate necorespunzător, peste limita a 10.000 de ţigarete. Cazul a fost preluat de ofiţerii din cadrul IPJ Arad, Serviciul de Investigare a Fraudelor, pentru a continua cercetările. **JA - I.C.**

VALOARE

Valoarea ţigărilor netimbrate descoperite a fost estimată la 32.500 de lei.

Recensământul populaţiei, la simulat în judeţul Arad

ARAD. Înaintea perioadei oficiale de desfăşurare a recensământului populaţiei şi locuinţelor, Direcţia Judeţeană de Statistică va face o probă pentru a verifica atât eficienţa operatorilor, cât şi acurateţea datelor pe care le au în evidenţă.

„Simularea la nivelul judeţului Arad va avea loc în intervalul 7-16 mai 2011, iar Recensământul real se va desfăşura timp de zece zile în luna octombrie a acestui an, între 22 şi 31 octombrie, acţiune desfăşurată simultan în toate ţările Uniunii Europene", a declarat prefectul Călin Bibarţ.

„Deşi primirea recenzorului şi dialogul cu acesta este o obligaţie, în egală măsură legală şi civică, pentru toate persoanele aflate pe teritoriul României în perioada desfăşurării recensământului, răspunsurile ţin exclusiv de libera declaraţie a respondentului, nefiind cerută prezentarea nici unui document justificativ, cu excepţia actului de identitate necesar înscrierii corecte a codului numeric personal", a comunicat Institutul Naţional de Statistică. Scopul recensământului de probă este testarea la scară mică a activităţilor de organizare şi a metodologiei, verificarea mărimii normelor medii de lucru pe un recenzor şi stabilirea numărului necesar de recenzori şi al personalului de îndrumare al recensământului. **JA – S.B.**

Locuinţele şi populaţia vor fi verificate FOTO: I.C.

Apartamente sparte în centrul oraşului

ARAD. Au spart patru apartamente într-o singură noapte şi au furat caloriferele de fontă din interior. Este vorba despre doi tineri în vârstă de 19 şi 20, din Arad şi Sânmartin. Poliţiştii Biroului de Investigaţii Criminale au spus că în noaptea de 28 spre 29 martie, cei doi au pătruns în patru apartamente de pe B-dul Revoluţiei, din interiorul cărora au furat mai multe calorifere pe care le-au comercializat ulterior la centre de colectare a fierului. Tinerii pătrundeau în apartamente după ce forţau uşile de la intrare. Conform poliţiştilor, apartamentele nu erau locuite. "Faţă de cei doi suspecţi s-a început urmărirea penală sub aspectul săvârşirii infracţiunii de furt calificat", susţin reprezentanţii IPJ Arad. **JA – I.C.**

Cei doi, cercetaţi de oamenii legii FOTO: I.C.

Cumpăra fictiv cereale din Arad

DEVA. Administratorul unei societăţi comerciale din Deva este cercetat pentru o evaziune fiscală de 575.000 de lei.

Bărbatul este acuzat că, în perioada octombrie 2008 - decembrie 2009, acesta a făcut achiziţii fictive de cereale, în valoare de peste trei milioane de lei, de la firme din Arad, Timiş, Hunedoara, Vâlcea, Vaslui şi Teleorman.

Poliţiştii spun că bărbatul de 56 de ani a înscris în contabilitatea firmei achiziţii fictive de cereale pentru a deduce ilegal TVA.

Dacă va fi găsit vinovat evazionistul riscă să fie pedepsit conform legislaţiei în vigoare.

JA – I.C.

Europa degustă vinul din Podgorie

ARAD. Vicepreşedintele CJA, Adrian Ţolea, a reprezentat Aradul la lucrările Consiliului internaţional al Adunării Regiunilor Vinicole Europene (AREV), la Toledo (Spania). AREV este o organizaţie din care fac parte 75 de regiuni viticole din Uniunea Europeană, Consiliul Judeţean Arad fiind membru în biroul de conducere al acestei asociaţii. Ordinea de zi a cuprins subiecte legate de studiul european al potenţialului turistic, proiect în care CJA este implicat.

> „Este o oportunitate de a promova Podgoria ca şi destinaţie turistică"
>
> ADRIAN ŢOLEA

Cu această ocazie, preşedintele Asociaţiei, Jean-Paul Bachy, a anunţat că invitaţia Consiliului Judeţean Arad de a organiza o reuniune a Biroului Internaţional al AREV, în luna septembrie, la Arad, a fost acceptată. „Faptul că vom organiza o întrunire a conducerii AREV la Arad este un câştig pentru judeţul nostru şi o oportunitate pentru noi de a promova Podgoria Miniş-Măderat şi Drumul Vinului ca şi destinaţie turistică", ne-a declarat Adrian Ţolea. **JA – S.B.**

EUROCONSULT
smart's partner

EUROCONSULT S.P.R.L. - lichidator judiciar al
S.C. Automobile M & SL Brabus Germania S.R.L Filiala Arad
VINDE PRIN LICITAŢIE PUBLICĂ

INTRAVILAN CU CASĂ ARAD D+P+M

- ÎNSCRIS ÎN CF. NR.15398/ARAD,NR.TOP. 8576/A.35
Teren 590 MP, Construcţie - Suprafaţă Desfăşurată 619,93 MP.

PREŢ DE PORNIRE: 320.250 euro + TVA
Licitaţia se ţine în data de 10.05.2011 orele 15.00 la sediul EUROCONSULT SPRL Arad, str. Ioan Georgescu nr. 4 A.. În caz de neadjudecare licitaţia se va repeta, în aceleaşi condiţii, în data de 17.05.2011, 24.05.2011, la ora 15.00.
Înscrierea la licitaţie se face până în 09.05.2011, 16.05.2011 şi 23.05.2011, ora 15.00.
Cei care doresc să participe la licitaţie trebuie să achite garanţia de participare, care este 10% din valoarea bunului/bunurilor.
Informaţii privind condiţiile de participare la licitaţii şi caietul de sarcini se pot obţine la sediul EUROCONSULT SPRL ARAD 310087 Ion Georgescu nr. 4 A.
Tel. 0257-257143; 0357-100143; 0722-453473. (H-32456)

RECLAME

Sport

„Statutul de favorită mă onorează, dar şi obligă în acelaşi timp"

Bernadett Balint, jucătoare tenis de masă

18

concurenţi s-au prezentat la startul probei de Motocros din cadrul tradiţionalei demonstraţii Enduro-Cross-ATV de la Rădeşti. Conform aşteptărilor, vicecampionul naţional de SuperMoto, Sorin „Ariciu" Trăistaru s-a impus, dar a donat premiul de 200 lei celui mai tânăr participant din concurs, Mircea Schipor jr (13 ani).

Aradul, capitala tenisului de masă juvenil

ARAD. În acest week-end, Sala UAV va fi gazda celor mai valoroase palete juvenile din sportul cu mingea de celuloid. Peste 200 de sportivi şi-au anunţat prezenţa la startul C.N. juniori II, CS Municipal mizând pe patru-cinci medalii. Marea favorită a întrecerii este Bernadett Balint, jucătoare aflată în top 10 european al cadetelor. O surpriză plăcută ar putea fi Bianca Crişan. **JA-D.S.**

A rezistat eroic la Oradea

UTA nu s-a predat în faţa Bihorului şi a scos o remiză albă, după ce a jucat mai mult de o oră cu un om în minus.

Jucătorii UTA-ei au rezistat cu brio atacurilor venite din partea gazdelor, de la FC Bihor FOTO:JB

ORADEA. UTA a demonstrat tuturor că este o echipă adevărată şi nu s-a predat nici ieri, la Oradea, contra celor de la FC Bihor. Asta, după ce mai toată lumea acuza că elevii lui Roland Nagy şi Dan Stupar se vor da la o parte, după ce au oprit CS Mioveni, la Arad, cu o etapă înainte.

Culmea, istoria acestui meci s-a repetat şi la Oradea, căci UTA a rămas în inferioritate numerică încă din minutul 25, când Pocuca a fost eliminat, la semnalizarea asistentului Joszef Fodor, acesta văzând când sârbul l-ar fi lovit, fără minge, pe Oltean. Până la pauză, bihorenii nu au fost în stare să-şi creeze ocazii, cei de la UTA fiind stăpâni pe situaţie. În partea secundă a întâlnirii, cei 6000 de spectatori fremătau, cu gândul că echipa lor de suflet va câştiga cele trei puncte puse în joc. Din păcate pentru ei, arădenii s-au apărat eroic, în multe momente, Smaranda fiind cel mai bun de pe teren. După doar două minute de la reluare, Deaconescu nu l-a putut învinge pe portarul arădean nici de la doi metri. Imediat, UTA a avut cea mai mare ocazie din acest meci, dar bara s-a opus golului, la şutul în cros al lui Bălan. Din acest moment, orădenii au pus stăpânire totală pe meci, Chiş a lovit şi el bara, acelaşi jucător fiind din nou aproape de gol, dar singur cu Smaranda, nu l-a putut depăşi pe acesta, care i-a furat mingea în extremis (min. 78). Apoi, bihorenii au aruncat mingile spre careul lui Smaranda, dar apărarea bine condusă de Pascariu a respins tot. UTA putea da lovitura în prelungiri, când Voiculeţ a scăpat spre careul advers, dar a şutat aiurea. **JA-L.S.**

FC BIHOR – UTA 0-0

Stadion „Iuliu Bodola", teren bun, timp excelent pentru fotbal, spectatori 6000.
FC Bihor: Pogacsics – Muscă, Oltean, Deaconescu (min. 73 - Popa), Lupu – Chiş, Danci (min. 62 - Selagea), Sorian – Mărkuş, Cigan (min. 70 - Sulea), A. Florean.
UTA: Smaranda – Bălan, Pocuca, Tănc, Diarra – Gâlcă (min. 46 - Chindriş), Ignea, Purece (min. 80 - Purece), Nădăban – Drăgan (min. 39 - Pascariu), Voiculeţ.
Arbitri: Ludovic Ulhelyi (Lugoj) – Joszef Fodor (Odorheiu Secuiesc), Daniel Mitruţi (Craiova).
Cartonaş roşu: Pocuca (UTA) – min. 25

CSU a făcut faţă asaltului din repriza secundă: 0-0

ARAD. Propria arenă rămâne o fortăreaţă pentru CSU „Vasile Goldiş". De această dată studenţii, deşi masaţi după pauză în jumătatea lor de teren, de o formaţie combinativă, tehnică, au smuls o remiză „cu dinţii": 0-0 cu ALRO Slatina. S-a întâmplat după ce oaspeţii înscriseseră două goluri anulate, prin Dulcea (pe motiv de henţ respectiv ofsaid) şi avuseseră tot atâtea reluări în transversală (Ene şi acelaşi Dulcea). Cea mai mare ocazie a gazdelor i-a aparţinut lui A. Popa, în min. 37, portarul Marinescu opunându-se cu succes.

CSU: Paul - Budean, Nicolau, Miculescu, Gligor - A. Popa (Sava, min. 72), Petrescu, Bundea, Murineanu (Balla, min. 59) - Enciu, Magdaş (Zaluschi, min. 56).

ALRO: Marinescu - Ghindeanu, Vodiţă, Vişa, Goge (Răducu, min. 25) - Sg. Popescu, Precup, Quist, Ed. Stoica (Voicu, min. 52) - Ene (Hebga, min. 74), Dulcea. Au oficiat Cornel Constantin Făniţă (Timişoara) - centru, Iulian Szekely (Cluj) şi Marius Bălan (Dej).

Observatori FRF: Traian Marchiş (Baia Mare) şi Dan Costin (Zalău). **JA - A.H.**

Sava, introdus pe final FOTO:C.A.

Restanţe în eşalonul 4

VLADIMIRESCU. Runda cu numărul 27 din Liga IV la fotbal s-a încheiat, ieri, odată cu disputarea ultimelor două jocuri. Iată rezultatele consemnate: CS Vladimirescu - SC FC UTA II SA 4 - 3 şi Unirea Sântana - Aqua Vest Arad 3 - 1. **JA-D.S.**

Gospodăria Comunală Arad SA
Bulevardul Revoluţiei nr 26-38

· lucrări plante arbori, arbuşti, gard viu, trandafiri
· lucrări de amenajare şi întreţinere spaţii verzi
· înfiinţare, amenajare şi întreţinere de suprafeţe gazonate

· vinde - material săditor, flori, trandafiri, arbori, arbuşti din EXPOZIŢIA PARADISUL VERDE, aflată în incinta societăţii şi din Pepiniera Aradul Nou, situată la capătul str N Tabacovici
· vidanjarea apelor uzate
· închirieri utilaje

Lucrările efectuate sunt de cea mai bună calitate, la preţuri accesibile, cu materiale din producţia proprie sau ale clientului.

Informaţii suplimentare la sediul societăţii, la telefon 0257-270352, 0723309939, 0744989494 şi adresa e-mail contact@gcarad.ro
(H-18458)

Riviş, dat afară de la Chişineu Criş

CHIŞINEU CRIŞ. Managerul general al echipei Crişul Ch. Criş, Daniel Chereches l-a înştiinţat pe Claudiu Riviş că este demis de pe banca tehnică a echipei. Fără prea multe explicaţii, căci nici nu era nevoie, echipa urcând un loc în clasament doar după ce a câştigat un meci la „masa verde". **JA – L.S.**

Claudiu Riviş FOTO:JA

Reîntâlnire pe gazonul verde

ARAD. Lansarea cărţii: „40 de ani şi-o Minune", va fi urmată, vineri, ora 17, de un meci al amintirilor, care va opune pe stadionul Municipal „Francisc Neuman" echipele Old Boys UTA şi Selecţionata Aradului. Ioan Hamza (tel: 0723.602905) i-a convocat pentru această inedită reîntâlnire pe dreptunghiul verde pe următorii: Szabo, Bicsky, Stanciu, Suciu, Şandor, O. Ardelean, Gyengye, Moţ, Bizău, Barna, Aslău, Bora, Rad, Stoenescu, Ştefeligă, Erdei, Molnar, Sârbuţ, Nedelea, I. Ardelean, Cuedan şi Boloş. **JA-D.S.**

avantaj gres
PIASTRELLE
Nou în Arad
Calitate italiană la tine acasă
Gresie-faianţă de la 15 lei m2
Produsele la ofertă vă aduc cadouri
• la fiecare 5m² de gresie şi faianţă cumpărat, primiţi un sac de adeziv cadou
ARAD, STR ANDREI SAGUNA NR 48
(H-18470)

www.aradon.ro

Aitor Karanka FOTO EPA

„Am fost mereu la înălţime”

BARCELONA. Antrenorul secund al echipei Real Madrid, Aitor Karanka, a declarat că suporterii ar trebui să fie mândri de ce a realizat formaţia în ultima lună.

„Am vorbit cu Jose Mourinho înainte de meci, am analizat diverse ipoteze care ar fi putut avea loc pe durata întâlnirii şi ce ar fi trebuit să facem în fiecare moment. La finalul partidei i-a felicitat pe jucători. Dacă lucrurile ar fi mers altfel în tur, astăzi am fi putut începe meciul de la 0-0. Oricum, echipa a fost mereu la înălţime. Suporterii au putut vedea ceea ce reprezintă această echipă”, a spus Karanka. **SURSA: MEDIAFAX**

Reacţiile presei din Peninsulă

BARCELONA. „Wembley ne aşteaptă!”, a titrat cotidianul catalan Sport după calificarea echipei FC Barcelona în finala Ligii Campionilor, de la Londra, ca urmare a eliminării formaţiei Real Madrid, în semifinalele competiţiei.

Cotidianul catalan notează că publicul de pe Camp Nou a scandat numele lui Eric Abidal, că antrenorul Josep Guardiola plângea şi că preşedintele Sandro Rosell „râdea cu gura până la urechi”.

Marca a notat: „Nu s-a putut...şi mai mult decât atât, era imposibil!” iar As a scris „Adio cu onoare”, menţionând şi golul „polemic” anulat lui Higuain, când scorul era 0-0. **SURSA: MEDIAFAX**

FC Barcelona, pe „Wembley”

Catalanii au remizat în returul cu Real Madrid, avantajul din prima manşă cântărind decisiv.

„Roş-albaştrii” exultă: sunt în finala Champions League! FOTO: EPA

BARCELONA. Echipa spaniolă FC Barcelona s-a calificat în finala Ligii Campionilor, după ce a terminat la egalitate, pe teren propriu, scor 1-1 (0-0), cu formaţia Real Madrid, în manşa secundă a semifinalelor competiţiei.

Gazdele au deschis scorul prin Pedro, în minutul 54, oaspeţii reuşind egalarea prin Marcelo, în minutul 64.

În tur, la Madrid, FC Barcelona s-a impus cu scorul de 2-0.

FC Barcelona: Victor Valdes - Dani Alves, Mascherano, Pique, Puyol (Abidal ‘90) - Xavi, Busquets, Iniesta - Pedro (Affelay ‘90+2), Messi, Villa (Keita ‘74).

Real Madrid: Casillas - Arbeloa, Albiol, Carvalho, Marcelo - L. Diarra, Xabi Alonso - Di Maria, Kaka (Ozil ‘60), C. Ronaldo - Higuain (Adebayor ‘55).

Partida a fost arbitrată de o brigadă din Belgia, avându-l la centru pe Frank de Bleeckere.

PE 28 MAI

Finala Ligii Campionilor se va disputa la 28 mai, pe stadionul Wembley din Londra.

A şaptea finală

FC Barcelona s-a calificat în finala Ligii Campionilor în ciuda remizei de marţi, scor 1-1, şi revine pe Wembley, teatrul primului triumf în această competiţie, în 1992.

FC Barcelona, eliminată în semifinale anul trecut de echipa Inter Milano, a lui Jose Mourinho, dispută a şaptea finală de Liga Campionilor, a treia în ultimii şase ani.

Triplă câştigătoare a competiţiei (1992, 2006, 2009), FC Barcelona şi-a luat revanşa în faţa rivalei istorice, Real Madrid, care a eliminat-o în semifinale în 1960 şi 2002. FC Barcelona a ieşit învingătoare din cele cinci întâlniri ale sezonului cu Real, cu două victorii: 5-0 în turul campionatului şi 2-0 în turul semifinalei Ligii Campionilor, două remize: 1-1 în campionat şi 1-1 în Liga Campionilor şi un eşec: 0-1, în prelungirile Cupei Spaniei. **SURSA: MEDIAFAX**

Steaua din ’86, distinsă de MAN

BUCUREŞTI. Ministrul Apărării Naţionale, Gabriel Oprea, va conferi, vineri, Emblema Onoare Armatei României, cea mai înaltă distincţie a Ministerului Apărării Naţionale, jucătorilor echipei Steaua care au câştigat, în 1986, Cupa Campionilor Europeni.

Ceremonia va avea loc, de la ora 18.00, la Palatul Cercului Militar Naţional din Capitală, cu ocazia împlinirii a 25 de ani de la finala de la Sevilla.

La 7 mai 1986, pe Stadionul Ramon Sanchez Pizjuan, Steaua s-a impus în faţa formaţiei FC Barcelona, cu 2-0, după executarea loviturilor de departajare, adjudecându-şi trofeul. **SURSA: MEDIAFAX**

Helmuth Duckadam FOTO: FAN

Vărzaru, operată la Viborg

VIBORG. Căpitanul naţionalei de handbal feminin a României, Cristina Vărzaru, a fost supusă unei intervenţii chirugicale la tendonul lui Ahile, la Viborg.

Handbalista a fost nevoită să încheie sezonul prematur, la Viborg HK, după operaţia suferită într-o clinică privată din oraşul danez.

Intervenţia chirugicală a Cristinei Vărzaru a decurs bine, sportiva având nevoie de aproximativ trei luni de recuperare. „Sperăm ca ea să fie aptă fizic în luna iulie, când echipa se va reuni”, au afirmat oficialii de la Viborg HK, echipă care mai are de jucat finala mică a campionatului danez în acest sezon. **SURSA: MEDIAFAX**

Guardiola mulţumeşte jucătorilor

Sărbătorind cu Messi FOTO: EPA

BARCELONA. Antrenorul echipei FC Barcelona, Josep Guardiola, a declarat, după calificarea în finala Ligii Campionilor, că le mulţumeşte jucătorilor, precizând că ceea ce au realizat aceştia nu poate fi descris prin cuvinte.

„Având în vedere prin ce a trebuit să treacă aceşti jucători, este incredibil că am ajuns în finală. Le mulţumesc, ceea ce au realizat nu poate fi descris prin cuvinte. Pe Wembley am câştigat prima noastră Cupă a Campionilor (n.r. - în 1992), iar acum mergem pentru a cuceri trofeul a patra oară. În prima repriză am avut mai mereu mingea şi am jucat un fotbal de excepţie, dar ne-am lovit de marele Casillas. În partea a doua am scăzut ritmul, dar golul marcat ne-a adus liniştea. Cu toate acestea, dacă Real ar fi marcat golul doi atunci am fi fost în dificultate”, a spus Guardiola. Tehnicianul catalanilor a afirmat că accederea în finală, după ce au eliminat Real Madrid, este o încununare pentru jucătorii săi: „Real a jucat foarte bine în această seară. Ei au câştigat de nouă ori Cupa Campionilor. Este cel mai puternic club din lume şi ştiam că va fi greu. În vestiarul nostru este bucurie acum. Am muncit mult să ajungem aici şi să nu uităm că mulţi dintre jucătorii noştri au început sezonul imediat după Cupa Mondială. Este o mare realizare că am ajuns în finală şi mai ales după ce am eliminat Real Madrid”. **SURSA: MEDIAFAX**

Este tânăr şi promite multe

CHICAGO. Conducătorul de joc al echipei Chicago Bulls, Derrick Rose, a devenit la 22 de ani cel mai tânăr baschetbalist care obţine titlul de cel mai bun jucător al sezonului regulat în liga profesionistă nord-americană (NBA).

Rose i-a devansat pe pivotul formaţiei Orlando Magic, Dwight Howard, cel mai bun fundaş al ultimilor trei ani, şi pe extrema echipei Miami Heat, LeBron James, desemnat cel mai bun baschetbalist în ultimele două sezoane din NBA.

Rose este originar din Chicago, iar în acest sezon a avut medii de 25 de puncte, 7,7 pase decisive şi 4,1 recuperări pe meci. **SURSA: MEDIAFAX**

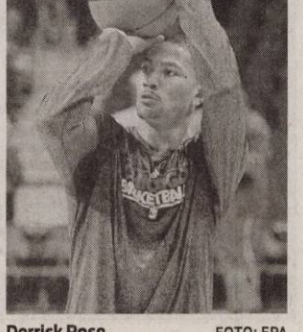

Derrick Rose FOTO: EPA

Dorin Goian FOTO: EPA

Lui Dorin Goian i se dă credit

PALERMO. Fundaşul român Dorin Goian a declarat, într-o conferinţă de presă, că nu-şi poate da o notă pentru evoluţia din acest sezon la Palermo, deoarece a fost mult timp accidentat, însă se bucură că a simţit mereu încrederea celor din jurul său.

„E greu să-mi dau o notă în acest sezon, deoarece am fost mult timp accidentat. Însă, am simţit încrederea celor din jurul meu şi sunt mulţumit de acest lucru. Chiar şi accidentat, fanii au avut încredere în mine”, a declarat Dorin Goian.

Totodată, el ar vrea ca antrenorul Delio Rossi să continue la Palermo. **SURSA: MEDIAFAX**

A condus băut maşina lui Mutu

FLORENŢA. Un prieten al atacantului român al echipei AC Fiorentina, Adrian Mutu, a fost prins băut la volanul maşinii fotbalistului.

Oprit de poliţie, prietenul internaţionalului român a fost testat cu etilometru, iar rezultatul alcoolemiei a fost de 0,8 la sută.

Mutu nu şi-a recuperat încă automobilul Porsche. **SURSA: MEDIAFAX**

EMOŢII

Irina-Camelia Begu s-a calificat în turul doi al turneului ITF de la Cagnes-Sur-Mer (Franţa), dotat cu premii în valoare totală de 100.000 de dolari. Begu a învins-o, în runda inaugurală, cu scorul de 6-0, 1-6, 7-6 (9/7), pe Mona Barthel (Germania), venită din calificări. FOTO: EPA

Drăgulescu şi Ponor revin în sălile de gimnastică

BUCUREŞTI. Federaţia Română de Gimnastică a anunţat, miercuri, că Marian Drăgulescu şi Cătălina Ponor, care şi-au reluat pregătirile după o perioadă în care au abandonat activitatea sportivă, vor reveni în competiţii din 1 octombrie, forul internaţional de profil dându-şi acordul în acest sens. Preşedintele FR Gimnastică, Adrian Stoica, a declarat, pentru MEDIAFAX, că Ponor şi Drăgulescu au în vedere participarea la Campionatele Mondiale şi la Jocurile Olimpice: „Ambii sportivi au decis să se pregătească atât cât pot de bine, pentru participarea la Campionatele Mondiale şi Jocurile Olimpice. Regulamentele impun anunţarea cu 6 luni înainte a revenirii lor, printr-o cerere scrisă, pentru a putea fi luaţi în evidenţa FIG şi WADA. E o obligaţie a regulamentelor, pentru obţinerea licenţei. Dacă se vor pregăti serios, Ponor şi Drăgulescu vor putea ajuta echipa României. Depinde ce vor înţelege prin pregătire serioasă. Personal, cred că îşi doresc acest lucru. Ei vor pierde rentele viagere, din momentul în care vor reveni în competiţii, cel mai probabil din 1 octombrie”.

Risc foarte crescut pentru hocheişti după comoţii

MONTREAL. Cercetătorii canadieni au studiat comoţiile cerebrale suferite de jucătorii din liga profesionistă nord-americană de hochei pe gheaţă (NHL) în timpul a şapte sezoane şi au avertizat în privinţa riscurilor cu care se confruntă sportivii dacă îşi continuă activitatea după o asemenea lovitură.

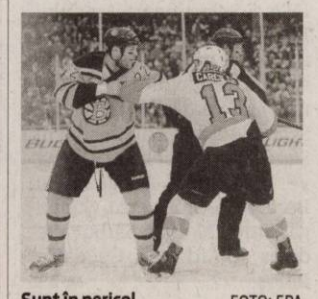

Sunt în pericol FOTO: EPA

Studiul arată mai multe semne şi simptome care anunţă că hocheiştii vor fi ţinuţi departe de patinoar pentru mai mult timp.

Dureri de cap (71%), leşinuri (34%), greţuri (24%), dureri la ceafă (23%), lipsă de energie sau oboseală (22%), probleme cu vederea (22%), pierderi de memorie (21%) şi pierderea cunoştinţei(18%) sunt simptomele cel mai des semnalate. **SURSA: MEDIAFAX**

Curăţenia, risc de depresie FOTO: FAN

Prea multă curăţenie duce la depresie

WASHINGTON. Preocuparea exagerată pentru curăţenie creşte riscul de apariţie a depresiei, arată un studiu american recent. Mai, exact, eliminarea bacteriilor din jurul nostru slăbeşte capacitatea sistemului imunitar de a mai lupta cu microbii, acesta devenind hiperactiv la contactul cu alergenii, iar această reacţie scade secreţia de serotonină din creier, declanşând depresia.

900

de mii de copii din România suferă de probleme mintale, potrivit organizaţiei „Salvaţi copiii!", însă doar 200 de profesionişti în domeniu lucrează în cele 19 centre de sănătate deschise de Ministerul Sănătăţii la nivel naţional. Situaţia se prezintă cu atât mai dramatic cu cât 11 spitale de psihiatrie şi cinci spitale de pediatrie cu secţii de psihiatrie vor fi închise.

Cancerul, o rezultantă a evoluţiei speciilor

CANBERRA. Mutaţia care a permis trecerea de la organismele unicelulare la organismele pluricelulare este explicaţia fondului de apariţie a cancerului, susţin cercetătorii. Potrivit acestora, tumorile care sunt produse prin proliferarea necontrolată a unor celule maligne sunt generate de aceeaşi genă care a favorizat replicarea celulară şi care a generat evoluţia speciilor.

Ceapa, laxativă şi diuretică

Ceapa, un aliat contra obezităţii

SOUTHEM QUEENSLAND. Cercetătorii au demonstrat că ceapa ajută la reducerea greutăţii corporale, fiind un remediu benefic în caz de obezitate. Aceştia au observat că extractul de ceapă reduce depozitele de grăsime din organism şi, în plus, normalizează nivelul glicemiei şi pe cel al colesterolului „rău". Proprietăţile laxative şi diuretice ale cepei ajută la eliminarea excesului de apă din ţesuturi.

Factori care ne influenţează atenţia

Capacitatea de concentrare variază de la o persoană la alta şi poate fi antrenată, astfel încât să dea cele mai bune rezultate.

ILLINOIS. În lipsa unor stimuli noi, creierul nostru intră pe „pilot automat" şi poate face greşeli. Tocmai de aceea, are nevoie de deconectare. Creierul nostru este atent la informaţiile senzoriale (vizuale, auditive, olfactive, tactile) pe care le primeşte, precum şi la cele care ţin de mişcare şi de propria gândire. Dacă ne concentrăm asupra unui lucru pentru perioade îndelungate, la un moment dat, nu-i mai acordăm atenţia necesară. Potrivit specialiştilor americani de la Universitatea din Illinois, acest lucru se întâmplă nu pentru că ne-am fi consumat resursele de atenţie, ci pentru că ne-am obişnuit cu lucrul respectiv. Fenomenul este similar celui în care senzaţiile noastre se diminuează în condiţiile în care stimulul rămâne constant în timp. De aceea, este bine să facem pauze de la activitatea noastră, în care atenţia să ne fie captată de alţi stimuli.

Mutarea temporară a interesului ne ajută să ne concentrăm FOTO: FAN

Afectează concentrarea

Un exemplu concret a fost oferit de un studiu realizat cu şoferi de „cursă lungă", în simulator. Ei au avut de „parcurs" un traseu presărat cu obstacole, pe o durată de 30 de minute. Spre finalul călătoriei, cei care au trebuit să poarte concomitent o discuţie telefonică s-au descurcat mai bine în evitarea obstacolelor, tocmai

pentru că acest lucru i-a scos din monotonie. Totuşi, acest lucru este valabil doar dacă avem creierul bine antrenat să facă o activitate, cum este în acest caz şofatul. De asemenea, nu trebuie să exagerăm cu suprapunerea stimulilor atunci când nu este cazul, pentru că acest lucru epuizează creierul. „Este foarte important să ne oprim la câte activităţi putem şi avem realmente nevoie să facem, în timpul pe care îl avem la dispoziţie", subliniază psihologul Anca Munteanu din Bucureşti.

Scade cu vârsta

Atenţia noastră, mai ales atenţia distributivă, scade odată cu trecerea timpului. De exemplu, persoanele în vârstă pot avea dificultăţi în a distinge cheile pe o masă aglomerată sau se pot concentra excesiv asupra unor detalii nesemnificative.

Acest lucru se întâmplă pe fondul îmbătrânirii creierului şi se poate agrava semnificativ în cadrul demenţelor de diverse tipuri (vasculare, din maladia Parkinson sau din maladia Alzheimer).

> „Este bine să facem pauze de la activitatea noastră, în care atenţia să ne fie captată de alţi stimuli
>
> STUDIU ILLINOIS

Alzheimer, provocată de o proteină secretată de ficat FOTO:FAN

Alzheimer începe din ficat 541

NEW YORK. Nu creierul, ci ficatul favorizează formarea plăcilor de amiloid care apar în spaţiile dintre neuroni şi care duc la moartea lor în stadiile avansate de Alzheimer, au descoperit specialiştii institutului de Cercetare „Scripps" din SUA. Plăcile de amiloid conţin beta-amiloid, fragment dintr-o proteină care potrivit cercetării, este secretată la nivelul ficatului şi apoi transportată la creier, prin circulaţia sangvină.

Spânzul, remediu anticancerigen

BUCUREŞTI. Ai nevoie de 250 ml ţuică de 40-42°C şi 30 g rădăcină de spânz uscată. Amesteci rădăcina de spânz cu ţuica şi le pui la macerat 5 zile, apoi strecori printr-un tifon. Se consumă în fiecare dimineaţă, pe stomacul gol, 1 linguriţă macerat cu 1-2 linguriţe de miere, cu 20 de minute înainte de a mânca. Se recomandă în toate formele de cancer, având şi un puternic efect laxative.

Visarea, risc de accidente

BERGEN. Cercetătorii norvegieni de la Universitatea din Bergen au observat că mintea noastră intră pe „pilot automat" cu aproximativ 30 de secunde înainte de a comite o greşeală. Acest lucru se întâmplă, evident, fără ca noi să fim conştienţi de lipsa noastră de atenţie. Imaginile rezultate în urma investigaţiei prin rezonanţă magnetică funcţională arată că, în momentele de „absenţă", fluxul sangvin scade în zona prefrontală (anterioară) a creierului, responsabilă de menţinerea atenţiei, şi creşte în circuitul bazal. Acest circuit asigură activitatea cerebrală în condiţii lipsite de stimuli exteriori şi stă la originea visării cu ochii deschişi, potrivit specialiştilor. Studiile realizate de medicii britanici de la Universitatea din Nottingham arată că persoanele care suferă de ADHD (tulburare hiperkinetică însoţită de deficit de atenţie) au dificultăţi de a se rupe din această visare, în lipsa unui stimul cu adevărat interesant.

→ REŢETE PENTRU DIETE

Musli cu morcovi şi iaurt

1 PORŢIE CONŢINE: 320,0 kcal, 6,0 g proteine, 1,0 g lipide, 68,0g glucide

INGREDIENTE: 8 morcovi mijlocii, 4 mere mari, 8 linguri zeamă de portocală, 500 g iaurt degresat, 80 g fulgi de ovăz

PREPARARE

1. Speli merele, apoi le îndepărtezi caseta seminţelor şi le tai în felioare subţiri, pe care le stropeşti cu zeama de portocală proaspăt stoarsă. Cureţi morcovi, îi speli şi îi dai pe răzătoarea mică.

2. Amesteci iaurtul cu morcovul ras, merele marinate în sucul de portocală şi fulgi de ovăz. Consumi musli după 5 minute, timp în care fulgii se vor înmuia cu iaurt şi suc de fructe şi legume. Acest preparat îţi va ţine de foame până la gustarea de la ora 11.

Mic dejun recomandat celor care vor să slăbească FOTO: FAN

Napolitana care are zero calorii

Vezi aici din ce este făcută napolitana fără nicio calorie, care nu are gluten dar este bogată în antioxidanţi.

WROCLAW. Cercetătoarea poloneză Joanna Harasym a brevetat un sortiment de napolitană din seminţe de hrişcă despre care afirmă că are zero calorii, nu conţine gluten, dar este bogată în antioxidanţi. „Deoarece organismul uman nu absoarbe celuloza din seminţele de hrişcă, napolitanele mele sunt neutre din punct de vedere caloric şi rămân o sursă bogată în antioxidanţi care sunt buni pentru sănătate", a declarat cercetătoarea poloneză.

> „Napolitanele de culoarea ciocolatei nu conţin gluten şi nu cauzează o creştere a glicemiei
>
> JOANNA HARASYM

Noul sortiment de napolitană îi poate ajuta pe oameni să îşi controleze mai uşor greutatea, iar diabeticii vor putea să aprecieze la rândul lor noul produs, ca şi persoanele care nu tolerează glutenul, deoarece aceste napolitane de culoarea ciocolatei şi cu aromă de alune „nu conţin gluten şi nu cauzează o creştere a glicemiei", a declarat cercetătoarea, profesor la Universitatea economică din Wroclaw. Joanna Harasym a anunţat că lucrează în prezent la obţinerea unui sortiment de bere din hrişcă, dar acesta nu va fi neutru din punct de vedere caloric.

Napolitane, din seminţe de hrişcă FOTO: FAN

Denumită „grâul negru", hrişca nu este o cereală, aşa cum este grâul sau orzul. Această plantă face parte din familia Polygonaceae, iar seminţele ei sunt bogate în proteine, acizi aminaţi, fibre solubile şi compuşi antioxidanţi.

Planta a fost introdusă în Europa de către mongoli şi turci.

→ PRODUSE DIN „GRÂU NEGRU"

Grăunţele de hrişcă sau „grâu negru" sunt foarte populare în Polonia, ţară în care produsele din hrişcă sunt consumate ca o alternativă pentru produsele din cartofi, orez sau paste.

Doar zboruri de agrement FOTO: M. SZ.

Zero puncte pentru concurs

ŞIRIA. Dezamăgire în rândul parapantiştilor veniţi din alte judeţe pentru a concura la Cupa Charlie Bravo. Condiţiile atmosferice au fost de aşa natură încât nu s-a putut face nici măcar o probă de concurs. „Din păcate toţi piloţii înscrişi în Cupa României vor avea zero puncte la competiţie Charlie Bravo", a declarat Mihai Ilie, secretarul Federaţiei Aeronautice Române. „Nu consider că ar fi un eşec, având în vedere că am fost în oraşe în care nu s-a putut zbura doi ani consecutiv", spune Daniel Cojocaru, dublu campion naţional. **JA-M.S.**

Soţii Rednic, la Zilele Oraşului

Primăria Pecica, Casa de Cultură şi Consiliul Local au stabilit programul Zilelor Oraşului Pecica.

Lupu şi Cornelia Rednic FOTO: FAN

PECICA. Evenimentul organizat în fiecare primăvară pentru a marca trecerea la statutul de oraş în 7 aprilie 2004 va avea loc în perioada 5-7 mai 2011. Programul începe astăzi, de la ora 14, cu deschiderea Expoziţiei de produse tradiţionale şi artă meşteşugărească, ce va putea fi vizitată pe durate celor trei zile.

După-masă, la ora 17, are loc o Gală internaţională de box, pregătită de Box Club Pecica pe ringul ce urmează a fi amplasat în platoul pieţei. Vineri, de la ora 14 se dă startul competiţiei la fotbal în sală (în Sala Mare de Sport), ce va continua şi sâmbătă dimineaţă. De la ora 16 vor urca pe scenă elevii grădiniţelor din oraş. Clubul Elevilor Pecica va prezenta dansuri moderne de la ora 18, iar la 18:10 va începe ediţia din acest an a concursului Miss Pecica. În pauze, vor urca pe scenă formaţiile de dansuri moderne ale Clubului Elevilor Pecica, formaţiile Forever, Romaflores, Just4us, precum şi solistele Paula şi Ani. La ora 20:50, publicul va afla decizia juriului şi va fi încoronată Miss Pecica 2011.

Laly&July vor încălzi atmosfera de la ora 21, atracţia serii - formaţia Deepcentral - urmând să sosească la ora 22. Seara se va încheia cu o discotecă în aer liber.

În ultima zi

Sâmbătă de la 10:30 pecicanii vor putea vedea expoziţia foto „Trecut şi prezent", iar sala festivă a Şcolii Generale nr. 2 va găzdui şedinţa festivă a Consiliului Local, de la ora 12. Doritorii vor putea asista începând de la ora 17, la Casa de Cultură, la un concert de muzică gospel, cu participarea unei formaţii din California, Statele Unite, Glory Gates Quartet şi a formaţiei Theoforus Quartet din Arad. În paralel, pe scena amplasată în piaţă vor urca, formaţiile Romaband, Datina, Búzavirág, Sámli din Ungaria şi Păstrătorii Tradiţiei.

→ FINAL DE SĂRBĂTOARE

Capii de afiş ai serii vor fi soţii Lupu şi Cornelia Rednic, care vor cânta sâmbătă, de la ora 22. Zilele Oraşului se vor încheia cu focurile de artificii de la ora 23, urmate de discotecă în aer liber.

La festival şcolar în Italia

Grupul Şcolar Industrial „I. Buteanu" Gurahonţ a fost prezent la festivalul din San Nicandro Garganico.

GURAHONŢ. Ansamblul folcloric „Laurii Zărandului" al Grupului Şcolar Industrial „Ioan Buteanu" Gurahonţ a participat, recent, la cea de-a X-a ediţie a Festivalului Şcolar Internaţional din San Nicandro Garganico (Italia).

Cei 26 de elevi, membrii ansamblului, au fost însoţiţi de 9 cadre didactice, membre ale echipei de proiect. Coordonatorii proiectului sunt: dir. prof. Viorica Crainic, dir. adj. prof. Nicoleta Petroman, prof. Teodor Păiuşan, prof. Nicoleta Brânda, prof Corina Tulea.

„Membrii ansamblului, elevi cu vârsta cuprinsă între 7-17 ani, au prezentat un obicei de nuntă şi o suită de dansuri populare din zona Gurahonţului. Elevii noştri au concurat alături de elevi din Turcia şi din Italia, la secţiunea Folclor. Punerea în valoare a tradiţiei şi respectul pentru valorile poporului român, precum şi măiestria de care au dat dovadă dansatorii au determinat juriul să le acorde Cupa Festivalului şi Premiul I la secţiunea Folclor. Acest fapt este cu adevărat remarcabil având în vedere că şi la ediţia a IV-a a Festivalului (2006) ansamblul şcolii noastre a obţinut tot Premiul I, la secţiunea Folclor", ne-a spus directorul liceului prof. Viorica Crainic. **JA-V.F.**

Elevii din Gurahonţ şi-au arătat măiestria FOTO: FAN

→ SPRIJIN PRIN PARTENERIAT

Invitaţia organizatorilor, Asociaţia Naţională Prietenii Parcurilor Italiene şi Europene (ANAPIE) a putut fi onorată datorită parteneriatului dintre Grupul Şcolar Industrial „Ioan Buteanu" Gurahonţ, Centrul Cultural Judeţean , Consiliul Local Gurahonţ, obţinându-se astfel ajutorul financiar necesar participării la festival.

Proiecte mari la Socodor

Edilii comunei vor să împrumute două milioane de lei pentru a moderniza localitatea.

SOCODOR. Primăria comunei de pe Crişul Alb urmează să implementeze trei proiecte pentru care a câştigat finanţare din fonduri europene. Însă, pentru a reuşi să ducă la bun sfârşit planurile, edilii trebuie să se îndatoreze cu două milioane de lei. „Avem nevoie de un împrumut până la rambursarea cererilor de plată pentru care avem contracte de finanţare din fonduri europene", spune Ioan Jura, primarul comunei. Cu banii primiţi, se vor amenaja drumurile agricole, proiect cu un buget de peste 5 milioane de lei, finanţat în totalitate prin Fondul European Agricol pentru Dezvoltare Rurală şi un centru turistic. Socodorul a va avea străzi bune datorită colaborării cu Ketegyhaza pentru „Înlăturarea barierelor de tranzit rutier trasfrontalier", plan finanţat prin Programul de Cooperare Transfrontalieră Ungaria-Romania. În plus, se pregăteşte împădurirea terenurilor degradate, construirea unei capele, modernizarea bazei sportive şi extinderea sistemului integrat de alimentare cu apă. „Banii vin cât timp există contracte de finanţare din fonduri europene, dar trebuie să depunem şi noi eforturi pentru a-i câştiga. Prima dată faci investiţia şi apoi îi primeşti înapoi, dar dacă nu îi ai te împrumuţi. Nimic nu se poate realiza fără muncă", concluzionează primarul. **JA - M. S.**

Se confirmă tradiţia judoului

SÂNTANA. Tradiţia judoului din Sântana este continuată de Clubul Copiilor Unirea, unde activează ca profesoară Anamaria Budiu, fostă sportivă de succes a CSŞ Gloria Arad, care acum vrea să îşi facă o carieră şi în meseria de dascăl. În vârstă de 22 de ani, Anamaria predă judo la Clubul Copiilor din Sântana din toamna anului trecut, iar rezultatele muncii sale încep să se vadă tot mai mult. După ce s-au remarcat la Cupa CSM şi la Cupa Pomului de Iarnă de la Nădlac, judoka Clubului Copiilor Unirea au urcat pe a treia treaptă a podiumului la Cupa oraşului Sântana, concurs desfăşurat recent la sala de sport din localitate şi care a ajuns la a treia ediţie. Au concurat peste 100 de sportivi de la şapte cluburi: Sântana, Pecica, Lipova, Nădlac, Olari, CSŞ Gloria Arad şi Palatul Copiilor Arad. În clasamentul general s-a impus CSM Pecica, urmată de CSŞ Gloria Arad şi Clubul Copiilor Unirea Sântana.

Judoka din Sântana, pe locul trei FOTO: FAN

EUROCONSULT
smart's partner

EUROCONSULT S.P.R.L. – lichidator judiciar al S.C. High Level Concept S.R.L.
Anunţă, că:
VINDE PRIN LICITAŢIE PUBLICĂ URMĂTOARELE BUNURI MOBILE :

1. Sterilizator senzor 1 buc..... 320 LEI + TVA
2. Scaun frizerie 4 buc..... 8.000 LEI + TVA
3. Maşina tuns JAGUAR 2 buc.....560 LEI + TVA

Licitaţia se ţine în data de 10.05.2011 orele 12.00 la sediul EUROCONSULT SPRL Arad, str. Ioan Georgescu nr 4 A. În caz de neadjudecare licitaţia se va repeta, în aceleaşi condiţii, în data de 17.05.2011, 24.05.2011 la ora 12.00.
Înscrierea la licitaţie se face până în 09.05.2011, 16.05.2011 şi în 23.05.2011 ora 12.00.

Cei care doresc să participe la licitaţie trebuie să achite garanţia de participare, care este 10% din valoarea bunului/bunurilor.
Informaţii privind condiţiile de participare la licitaţii se pot obţine la sediul EUROCONSULT SPRL ARAD 310087 Ion Georgescu nr. 4 A.
Tel. 0257-257143; 0357-100143; 0722-453473. (H-33094)

EUROCONSULT
smart's partner

EUROCONSULT S.P.R.L. - lichidator judiciar al S.C. It-Tech S.R.L.

VINDE PRIN LICITAŢIE PUBLICĂ
SPAŢIU COMERCIAL
ARAD,STR.COZIA,NR.3,APART.10,PARTER,JUDEŢUL ARAD

PREŢ DE PORNIRE: 57.065 euro + TVA.
Licitaţia se va ţine în data de 10.05.2011 orele 14.00 la sediul EUROCONSULT SPRL Arad, str. Ioan Georgescu nr 4 A.
În caz de neadjudecare, licitaţia se va repeta în aceleaşi condiţii în data de 17.05.2011, 24.05.2011 ora 14.00.
Înscrierea la licitaţie se face până în 09.05.2011, 16.05.2011, 23.05.2011 ora 14.00.

Cei care doresc să participe la licitaţie trebuie să achite garanţia de participare, care este 10% din valoarea bunului.
Informaţii suplimentare se pot obţine la sediul lichidatorului judiciar EUROCONSULT SPRL din ARAD, str. Ion Georgescu nr. 4 A, cod poştal 310087
Tel. 0257-257143; 0357-100143; 0722-453473 (H-32461)

EUROCONSULT
smart's partner

EUROCONSULT S.P.R.L. - lichidator judiciar al S.C. Grup C.C.N Construct S.R.L
VINDE PRIN LICITAŢIE PUBLICĂ
TEREN intravilan viran ARAD - ÎNSCRIS ÎN CF.NR. CF 72601/Arad,
ÎN SUPRAFAŢA = 455 MP ESTE PROPRIETATEA SOCIETĂŢII COMERCIALE.

PREŢ DE PORNIRE: 27.300 euro + TVA
Licitaţia se ţine în data de 10.05.2011 orele 13.00 la sediul EUROCONSULT SPRL Arad, str. Ioan Georgescu nr. 4A. În caz de neadjudecare licitaţia se va repeta, în aceleaşi condiţii, în data de 17.05.2011 şi în 24.05.2011 la ora 13:00
Înscrierea la licitaţie se face până în 09.05.2011, 16.05.2011 şi în 23.05.2011 ora 13.00.
Cei care doresc să participe la licitaţie trebuie să achite garanţia de participare, care este 10% din valoarea bunului/bunurilor.
Informaţii privind condiţiile de participare la licitaţii şi caietul de sarcini se pot obţine la sediul EUROCONSULT SPRL ARAD 310087 Ion Geogescu nr. 4 A.
Tel. 0257-257143; 0357-100143; 0722-453473. (H-33093)

RECLAME

RAVA

CASA DE INSOLVENTA RAVA s.p.r.l.
în calitate de lichidator judiciar ANUNŢĂ TOŢI CREDITORII
SC ZAROFI S.R.L.

cu sediul în Arad, Str. Poetului, Bl P1, Et. IV, Ap. 76, jud. Arad, CUI 24530128, J02/1718/2008 că faţă de această societate a fost deschisă procedura simplificata, prin intrarea direct in procedura falimentului prevăzută de Legea nr. 85/2006 prin IncheiereaComerciala nr. 597/CC din data de 18.04.2011, pronunţată de Tribunalul Arad în dosarul 1732/108/2011.

Termenul limită pentru înregistrarea cererii de admitere a creanţelor asupra averii debitorului este data de **03.06.2011.** În temeiul art. 76 alin.(1) din Legea privind procedura insolvenţei, nedepunerea cererii de admitere a creanţei până la termenul menţionat atrage decăderea din drepturi privind creanţa/creanţele pe care le deţineţi împotriva debitorului.

Termenul limită pentru verificarea creanţelor, întocmirea, afişarea şi comunicarea tabelului preliminar al creanţelor este data de **14.06.2011**. Termenul limită pentru depunerea eventualelor contestaţii la tabelul preliminar este de 5 zile de la data publicării acestui tabel în Buletinul Procedurilor de Insolvenţă.

Termenul pentru definitivarea tabelului de creante este data de **30.06.2011.**

Se notifică faptul că, prima Adunare a creditorilor va avea loc în data de **20.06.2011.**

În termen de 10 zile de la primirea prezentei notificări, pentru motive întemeiate, creditorii, pot face opoziţie la deschiderea procedurii.

Debitorul **SC ZAROFI S.R.L.** are obligaţia ca în termen de 10 zile de la deschiderea procedurii să depună la dosarul cauzei documentele prevăzute la art. 28 alin. (1) din Legea privind procedura insolvenţei.

Informaţii suplimentare la tel. 0357- 428 897 sau la sediul profesional al lichidatorului judiciar **CASA DE INSOLVENTA RAVA** s.p.r.l. *situat in* ***Arad, str. SALACZ GYULA (fosta str. Macinului), nr. 3A, jud. Arad*** (H-32955)

RAVA

CASA DE INSOLVENŢĂ RAVA SPRL
în calitate de lichidator judiciar ANUNŢĂ TOŢI CREDITORII **DEBITORULUI**
SC GEOCARO TEX SRL

cu sediul social în Arad, Str. Feleacului, Nr. 1, Ap. 15/1/7/10/3, Jud. Arad, înregistrată la ORC Arad sub nr. J02/708/2009, având CUI 25742609, că faţă de această societate a fost deschisă procedura falimentului prevăzută de Legea nr. 85/2006, prin Încheierea nr. 604 pronunţată în data de 20.04.2011 de către Tribunalul Arad, secţia Comercială, Contencios Administrativ şi Fiscal în dosarul nr. 1660/108/2011.

Termenul limită pentru înregistrarea cererii de admitere a creanţelor asupra averii debitorului este data de **29.06.2011.** În temeiul art. 76 alin.(1) din Legea privind procedura insolvenţei, nedepunerea cererii de admitere a creanţei până la termenul menţionat atrage decăderea din drepturi privind creanţa/creanţele pe care le deţineţi împotriva debitorului. **Alte termene stabilite:** Termenul limită pentru verificarea creanţelor, întocmirea, afişarea şi comunicarea tabelului preliminar al creanţelor este data de **27.07.2011**. Termenul limită pentru depunerea eventualelor contestaţii la tabelul preliminar este de 5 zile de la data publicării acestui tabel în Buletinul Procedurilor de Insolvenţă. Termenul limită stabilit pentru întocmirea tabelului definitiv de creanţe şi soluţionarea eventualelor contestaţii a tabelul preliminar este stabilit pentru data de **21.09.2011.**

În termen de 10 zile de la primirea prezentei notificări, pentru motive întemeiate, creditorii pot face opoziţii la deschiderea procedurii.

Debitorul **SC GEOCARO TEX SRL** are obligaţia ca în termen de 10 zile de la deschiderea procedurii să depună la dosarul cauzei documentele prevăzute la art. 28 alin. (1) din Legea privind procedura insolvenţei.

Informaţii suplimentare la tel. (0357)428.897 sau la sediul profesional al lichidatorului judiciar **CASA DE INSOLVENŢĂ RAVA SPRL** *situat în Arad, Str. Salacz Gyula (fosta Str. Măcinului), Nr. 3A, Jud. Arad.* (H-32888)

FRG Vladimirescu

Investeşte în oameni!
Proiect cofinanţat din Fondul Social European prin Programul Operaţional Sectorial Dezvoltarea Resurselor Umane 2007-2013
Axa prioritară 5: „Promovarea măsurilor active de ocupare".
Domeniul major de intervenţie 5.1: „Dezvoltarea şi implementarea măsurilor active de ocupare".
Nr. contract: POSDRU/103/5.1/G/80783

În cadrul proiectului **„CALIFICAREA/RECALIFICAREA- o soluţie pentru reintegrarea şomerilor pe piaţa muncii",**

FUNDAŢIA ROMÂNO-GERMANĂ VLADIMIRESCU

ORGANIZEAZĂ GRATUIT PENTRU

ŞOMERI sau PERSOANE AFLATE ÎN CĂUTAREA UNUI LOC DE MUNCĂ

CURSURI DE CALIFICARE

Pe perioada cursurilor se decontează transportul iar absolvenţii pot beneficia de o subvenţie

Informatii şi înscrieri:
Arad, str. Episcopiei, nr. 32, tel. 0257/214965, 0756/100664
Vladimirescu, str. Gării, nr. 59, tel: 0257/514931 (H-32957)

AVE IMPEX
angajează şofer distribuţie maxim 35 ani.
Informaţii la telefon: 0732.002.391. (H-32844)

multico
ASSEMBLY, SORTING & REWORK SERVICES
quality in everything we do

MULTICO srl ANGAJEAZĂ

- ***Operatori productie***
- ***Controlor calitate***

Se ofera: salariu atractiv, prime productie

Tel: 0727722526, 0722637438 până la ora 17.00
E-mail: office@multico.ro

(H-35270)

(H-33612)

neonbassano.ro
SKILLS THAT WORK

Angajăm expert tâmplărie metalică producţie şi montaj

Cv-urile vă rugăm să le trimiteţi pe fax 257-256301 sau e-mail office@neonbassano.ro

S.C. SIRE S.R.L.
angajează
operatori asamblare cablaje (femei).
Condiţii minime: absolvent 10 clase
Experienţa constituie un avantaj.

Informaţii la telefon : **0257/218.748**
sau la sediul nostru din Calea Zimandului F.N.

(H-33107)

Prin prezenta **se citează** d-nul **BUDURISAN ILIE,** născut la data de 24.01.1937, în or. Curtici, judeţul Arad, fiul lui Budurisan Ilie şi al lui Budurisan Ana, la sediul **BIROULUI NOTARIAL IUGA, din municipiul Arad, str. N.Grigorescu nr. 5, ap. 1, judeţul Arad,** în data de 18.05.2011 ora 11:00 în vederea dezbaterii succesiunii privind defuncta soţie **BUDURISAN MARIA (C.N.P. 2380401022629).**
În cazul neprezentării, va fi declarat străin de succesiune prin neacceptare. (H-32654)

Publicitate 0257-210.775

GARSONIERE

- **Vând garsonieră** confort 1, etaj I, str. Banu Mărăcine, 0745.255.065. 30006
- **Vând garsonieră** 37 mp, Alfa, etaj III, 16200 euro, 0744.629.478. 26627
- **Vând urgent** garsonieră confort I Micălaca, 13.600 euro, Telefon 0744.542.931, 0735.140.691. 26263
- **Vând/schimb garsonieră** Micălaca, parter, cu apartament 2 camere Micălaca şi ofer 10.000 euro! 0722.606.527. 33072

AP.1 CAMERĂ

- **Vând apartament** 1 cameră, 43,51 mp, Vlaicu, Brezoianu, etaj III, amenajat, telefon 0727.775.588. 16606
- **Vând apartament** 1 cameră, etaj 2, str.Avrig.Informaţii telefon 0756.127.462, 0257/256236. 26490

- **1cam str** Praporgescu, mobilat, balcon inchis, 28000 euro. 0745.098.035 13219

AP.2 CAMERE-ARAD

- **Cumpăr apartament** 1- 2 camere. Plătesc pe loc!!! Telefon: 0744.849.390. 26116
- **Vând apartament** bloc nou, zona Spitalui Judeţean, 2 camere, etaj I, Telefon 0762.213.545. 948991
- **Vând apartament** bloc conf.I, 2 camere, decomandat, 64 mp, parter/ X, Vlaicu, Bl.Y 8 B. Preţ fix 30.000 Euro.Informaţii 0748.482.862. 26384
- **Vând apartament** 2 camere amenajat, garaj, telefon 0744.996.386. 26255
- **Vând apartament** 2 camere, etaj 3,zona Miron Costin, clima.Telefon:0741.020.419, 0743.137.977. 26519
- **Vând apartament** 2 camere, bucătărie, cămară, grup sanitar, Arad, Str.N.Bălcescu, L112, 0755.240.703. 27986
- **Vând apartament** 2 camere, parter 45 mp, Vlaicu, 21.000 euro, 0744.542.931. 29942
- **Vând apartament** 2 camere, etaj II, Gară, 28.000 euro, Micălaca 29.500 euro. 0722.606.527. 33040
- **Vând urgent** apartament 2 camere, Grădiste, telefon 0727.836.953. 26795
- **Vând 2** camere, decomandate, lângă Libelula, etaj I/IV cu 2 balcoane mari, bucătărie mare, gaz, cu garaj în curte sau fără, 47.000 euro/neg. 0741.489.105, 0745.668.874. 32187

AP.2 CAMERE-JUD. ARAD

- **vând apartament** central în loc. Vladimirescu, 0723.449.617. 27988

AP.3 CAMERE-ARAD

- **Vând apartament** 3 camere, frumos aranjat, telefon 0257/250.005. 254
- **Vând apartament** 3 camere Samantha urcător, cu încălzire proprie (nu pe gaz) cu vedere la Mureş, mobilat la comandă, ultramodern amenajat, preţ negociabil. Telefon 0744816793, 0745.636.300. 30364

- **Vând apartament** 3 camere, et.I, Podgoria, decomandat, îmbunătăţit 0744.510.406. 32877

AP.4 CAMERE-ARAD

- **Vând apartament** 4 camere zona Tricoul Roşu.Informaţii telefon 0744.552.081. 26313
- **Vând apartament** 4 camere, complet decomandat şi mobilat, etaj I, zona UTA (Z- uri) preţ negociabil. Telefon 0744.764.570. 32379

CASE-ARAD

- **Vând căsuţă** Strand, nou construită, zonă liniştită, merită văzută. 0745.773.833. 27795

- **Vând casă** bună Grădişte, grădină, curte SAU schimb cu 1 apartament 2 camere, +diferenţă. ST= 544 mp, 67.000 euro. Telefon 0745.668.874, 0749.825.639. 32501
- **Vând casă** cartierul Funcţionarilor, toate utilităţile, ☎0257/232489, 0747798603. 27298
- **Vând casă** locuibilă Arad, Sânicolau, str.Clopotului, 800 mp, 26.000 euro/neg. 0742.218.675, 0745.399.589. 32382
- **Vând casă** Părneava, toate dotările, Gheorghe Doja 185, 60000 Euro negociabil.Telefon 0751.054.010. 13943
- **Vând casă** 3 camere, teren 480 mp, intrare comună, str. Minervei 29.000 euro fix. Telefon 0744.280.849. 32443
- **Vând urgent** casă cu grădină total 720 mp, Aradul- Nou, zonă liniştită, 3 camere, toate utilităţile, 70.000 euro/neg. telefon 0751.771.396. 32180
- **Vând 600** mp teren+casă mică, Cadaş (Confecţii), 22.000 euro, 0722.606.527. 33026

CASE-JUDEŢUL ARAD

- **Vând casă** Ghioroc teren total 800 mp, cu sau fără spaţiu comercial preţ 48.000 euro/negociabil. Telefon 0721.476.158. 997136
- **Vând casă** locuibilă, în Sânleani, telefon 0744.477.094. 29289
- **Vând casă** P+1 central Chişineu- Criş, toate utilităţile. Telefon 0744 834 585. 28003
- **Vând casă** în Păncota, cu grădină şi utilităţi, str. Horia nr. 15. ☎0742.218.693. 27188
- **Vând casă** Sînleani.Informaţii telefon 0769.214.843. 26285

CASE DE VACANŢĂ-JUD ARAD

- **Vând casă** de vacanţă în sat Băratca. Telefon 0744.621.260. 20416

VILE-ARAD

- **Vând vilă** zona Uta, 135.000 Euro. Informaţii 0729.155.499. 14019

VILE-JUDEŢUL ARAD

- **Vând vilă** la 25 km de Arad, cu încălzire centrală, teren 2800 mp, 2 garaje cu mansardă+multe anexe, livadă 100 pomi fructiferi. Merită a fi văzută! Preţ negociabil, telefon: 0745636300, 0744816793. 30337

SPAŢII COM-ARAD

- **25.500- mp şoseaua** NĂDLAC, front- stradal, bun pensiune, parking- auto, 0722-257409. 32596

TERENURI LOCAL

- **Vând teren** intravilan în Gai, 281mp, str.Meşterul Manole.Informaţii telefon 0729.155.499. 14024
- **Vând teren** în Subcetate 930 mp, cu 2 fronturi stradale de 16 ml, 1100 mp, cu 2 fronturi stradale 22 ml sau 1000 mp, 500 mp cu FS 16, 22, 38 ml. 0722.606.527. 33004
- **Vând 22400** mp zona Sere- Grădişte, 32 euro/mp, telefono 0744.603.850. 30121
- **21.200- mp GHIOROC,** zona LAS- VEGAS, bun pescărie, agrement, 0722- 257409. 32653

TERENURI JUDEŢ

- **Teren Şag** (loc de casă), 1000 mp, lângă Primărie, negociabil, 0743.132.272. 27621
- **Vând loc** casă, Iratoş, 1000mp, stradă bună, pomi fructiferi, 0752.296.543. 30116
- **Vând loc** de casă Macea, central. Informaţii: 0758.325.343. 23986
- **Vând loc** de casă în comuna Semlac nr. 1278 şi 1292 cu suprafaţă de 1080 mp fiecare loc, în stradă: apă, curent electric. Preţ 10 Euro/mp. Telefon 0257/534245. 32387
- **Vând teren** (5000 mp) intravilan, Şiria (deal) 2.5 euro/mp, telefon 0744.643.288. 23983
- **Vând teren** intravilan 500mp în Curtici.Telefon 0751.354.075. 12066
- **Vând 3100** mp teren Curtici, str Alba Iulia, în Becă, posibiltăţi construcţie casă- sere şi 2 ha teren arabil. 0357/407.673, 0745.601.125. 27974

IMOBILE CHIRII

- **Închiriez apartament** 3 camere, 2 balcoane, zona Aradul- Nou, pe lungă durată. Rog seriozitate.Telefon 0257/ 464373,0751.554.536. 19365
- **Închiriez apartament** la casă mobilat, Părneava. Telefon 0748.461.333. 19782
- **Închiriez apartament** 2 camere, etaj I, U.T.A. mobilat, 150 euro, 0257/228.411. 26112
- **Închiriez apartament** o cameră, central, întim, spaţios. 0744.542.931, 0735.140.691. 26260
- **Închiriez apartament** 2 camere, contorizat, zona Vlaicu, telefon 0720.085.223. 29281
- **Închiriez apartament** 2 camere mobilat şi utilat, Micălaca, informaţii 0740.308.488. 29302

- **Închiriez apartament** 2 camere, bucătărie, nemobilat, central, et. 1, 150 Euro/ lună. Telefon 0746.070.212. 29381
- **Închiriez apartament** 2 camere, Piaţa Gării, mobilat, telefon 0745.991.675. 32472
- **Închiriez apartament** 3 camere recent renovat, contorizat, zona Miorita, lângă piaţă şi şcoală.Telefon 0744.770.332. 33475
- **Închiriez cameră** la demisol, gresiat, str. Mărăşeşti, telefon: 0723.693.664, 0770.217.080. 23821
- **Închiriez casă** în Grădişte. Telefon 0257/ 234334. 33148
- **Închiriez casă** str. Independenţei Cartierul Bujac, lângă Stadion. informaţii 0257/ 255.078, 0751.354.376. 33245
- **Închiriez garsonieră** Central, mobilată, contorizată, tot confortul.Telefon 0257/ 255475, 0726.956.359. 23544
- **Închiriez garsonieră** confort I, Micălaca, utilată, mobilată, garanţie, 0747.510.498. 29208
- **Închiriez garsonieră** strada 6 Vânători, parter. Telefon 0257/245553, 0770.285.382 după ora 16,00. 30300
- **Închiriez garsonieră** mobilată, confort I zona Confecţii, pe termen lung. 0728.627.042. 30328
- **Închiriez garsonieră** Conf.I, zona 300, Micălaca.Informaţii telefon 0257/287481, 0741.205.332. 33433
- **Închiriez urgent** garsonieră mobilat complect, gaz, frigider, satelit, 0751.382.017, 0257/380344. 30133

SPAŢII COM-ARAD

- **Închiriez sau** vând spaţiu comercial Micălaca, la parterul blocului 158 din Strada Abrud, 0722.349.967. 32097
- **Închiriez scaun** coafeză (frizer) şi scaun manichiuristă vad bun, zona Vlaicu, informaţii 0743.283.544. 30034
- **Închiriez spaţiu** pentru locuit sau birou, zona Jackson. Telefon 0758.383.480/ 0722.403.538. 31260
- **Dau în** chirie post manichiură- pedichiură, coafură, cosmetică, frizerie, 90Euro, 0747.795.147. 29078

OFERTE LOCURI DE MUNCĂ

- **Angajăm şoferi** autobasculantă 40 tone, cu experienţă. Telefon 0725.543.265. 30215
- **Angajăm agenţi** de pază cu sau fără atestat, foste cadre M.I. şi oferim cursuri de formare profesională în vederea obţinerii atestatului de agent de pază la tarife avantajoase. Telefon 0760.256.150. 29313
- **Angajăm curier,** experienţa obligatoriu. C.V. la adresa: wmt.arad@wmt.ro Telefon 0742.106.052. 30229
- **Angajăm dispecer** transport internaţional. Informaţii 0257/228.550. 26244
- **Angajăm două** tinere barman, în zona Vlaicu. Telefon 0745.534.939. 30302
- **Angajăm mecanici** utilaje. informaţii la telefon 0728.206.518. 29326
- **Angajăm operatori** pe centre cu comandă numerică cu şi fără experienţă. Informaţii 0771.095.394 între orele 9:00- 15:00. 26235
- **Angajăm patiser** cu experienţă şi agent distribuţie (şofer). 0744.875.054. 26328
- **Angajăm pentru** Germania, ospătare, bucătar şi pentru construcţii bărbaţi 0746.786.643, 0764.429.685. 26460
- **Angajăm vânzătoare** peste 35 ani pentru alimentară.Nu contează calificarea!Telefon 0357/436940. 33531
- **Angajez şofer** categoria B,C,E, atestat transport marfă. 0730.018.300. 14224
- **Angajez şofer** pentru basculă autostradă cu experienţă.Telefon 0758.871.632. 31960
- **Angajez barmană** cu experienţă minimă, salar atrăgător. Rog seriozitate. 0740.022.622. 30057
- **Angajez finisori** pentru construcţii, telefon 0722.981.099. 32462
- **Angajez langoşereasă** cu experienţă. Salar atragător. Rog seriozitate. 0743.654.594. 30046
- **Angajez personal** pentru pizzerie (pizzaiol). Informaţii 0722.979.950. 33096
- **Asociaţie Umanitară** angajează personal pentru muncă de teren.Telefon 0735.044.928/ 0753.818.296. 31010
- **Caut femeie** îngrijire bolnavă. Asigur cazare şi masă! Informaţii 0357/805.999, 0770.342.081. 26529
- **Fabrică încălţăminte** angajează maşinişte- manual cu experienţă.Telefon 0257/ 212928. 26229
- **Pensiune angajează** bucătăreasă şi ospătăriţă, str. Radnei, nr.117.Telefon 0747.110.234. 30127
- **Restaurant angajează** ospătar cu experienţă. Telefon 0730.101.320, CV 0257/ 338454. 28099
- **Restaurant turcesc** angajează ospătare şi ajutori bucătar. Inf: 0753.367.899. 29816
- **SC angajează** maşiniste şi croitori cu experienţă.Telefon 0771.078.703. 29304

- **SC angajează** sofer tir experienţă,min. trei ani Internaţional.Informaţii telefon 0749.535.868. 29307
- **Societate comercială** angajează croitor şi cusător cu experienţă pentru atelierul de tapiţerie. Informaţii: 0749.276.115. 23997
- **Societate comercială** angajează chelneri. 0726.661.015 sau 0720.965.965 după ora 11:00. 26465
- **Societate construcţii** angajează zidari finisori. Informaţii 0744.534.726. 33162

PRESTĂRI SERVICII

- **A A** Acord garanţie repar maşini spălat automate, frigidere, piese originale, la domiciliul clientului, 0257/274600, 0745.395.282. 28789
- **A A** Acord Garanţie 2 ani reparaţii maşini spălat,0744.241.398, 0357/401569,0257/ 259146. 117
- **Construcţii diverse,** acoperişuri, renovări case, termosistem, izolaţii contra igrasie, 0751.704.282. 28494
- **Cursuri 200** lei/lună ●masaj şi reflexoterapie ●manichiură şi pedichiură. Telefon 0724.442.686. 970493
- **Executăm lucrări** foraj, fântâni, persoană fizică autorizată.Telefon 0745.383.703, 0724.012.908. 33348
- **Executăm lucrări** noi de construcţii, extinderi, finisaje. ☎: 0723.291.873. 32886
- **Executăm:zidărie, tencuieli,** zugrăveli, rigips, izolaţii, acoperişuri, termoizolaţii, fundaţii, consolidări, 0740.696.157. 14478
- **Instalator autorizat** execut instalaţii sanitare, încălziri centrale, 0257/531373, 0724.446.997. 30499

CONSTRUCŢII

- **Acasă balast,** nisip, sorturi, pământ, mreaniţă, 2- 5 mc. Telefon 0741.972.216. 23970
- **Aduc balast,** nisip cu camion de 30 Tone.Telefon 0744.193.504. 26327
- **Aduc balast,** nisip, pământ, duc molozul, etc. 0745.036.969, 0722.389.480. 970052
- **Faianţă, parchet,** glet, tencuieli, etc. 0752.525.130. 30228
- **Vând nisip,** balast, sort, lemne întregi şi tăiate. Telefon 0742.900.530. 1191
- **Vând piatră** roşie de codru, strada Fabius nr. 1A, cartier Micălaca, telefon 0257/ 262.325. 30135
- **Vând:balast, nisip,** sorturi, pământ, gazon,mraniţă, transport molozul, 2- 40- Tone, 0742.655.913, 0720.747.753. 970080

AUTO ROMÂNEŞTI

- **Vând Dacia** break 1500 ron, negociabil. Telefon 0741.362.636. 26761
- **Vând Dacia** Papuc frigorific, 2003, 4x4, 1,9 diesel, stare bună. Preţ 2900 euro, 0723.575.905. 29335

AUTO STRĂINE

- **Vând Mercedes** C 180 T, 2,0, an 2000, geamuri electrice, ABS, climă. Preţ 2800 Euro, 0723.575.905. 29319
- **Vând Mercedes** Vito 110 CDI, motor 2,2, an 2001, ABS, instalaţie frigorifică. Preţ 5500 Euro, 0723.575.905. 29293
- **Vând WV** LT D 28, 2,4 diesel, an 1994, stare bună.Preţ 2950 Euro, 0723.575.905. 29397
- **Vand VW** Passat 1,9 TDI, 2008, 76.000 km reali, dotări. Telefon 0745771046, 0740897144. 33472

CUMPĂRĂRI AUTO

- **Cumpăr Logan.** Telefon 0744.958.818, 0357/422.154. 26270

ELECTRONIC PLUS

- **Vând combină** frigorifică marca Zanussi, mare. Telefon 0748.461.333. 19784
- **Vând frigider,** maşină spălat automată, ladă frigorifică, combină frigorifică. Telefon 0257- 210.613. 26257
- **VÂND ieftin electrocasnice second, lăzi, combine, maşini spălat haine, vase, uscătoare, televizoare, anvelope, vitrine comerciale. Rate angajaţilor, pensionarilor vârstă- boală, ☎0769.005.400.** 8694

MOBIDOM

- **Vând dulap** dormitor 1.70x60, h=2.30, comodă, 5 sertare 90x53, h=1m, preţ 800 Ron, telefon 0257/256.119, 0723.273.746. 33091
- **Vând mobilier** metalic pentru magazin. Telefon: 0744.996.386. 26249

REMORCI

- **Vând remorcă.** Informaţii la telefon 0257/273- 350. 30123

PIERDERI

- **Jurca Nicolae** pierdut atestat şofer. Îl declar nul. 33242
- **Pierdut carnet** de şomer pe numele de Iuhas. Îl declar nul. 32223
- **Pierdut Certificat** Înregistrare Moped marca PUCH cu nr. Arad, AR 01308 pe numele de Munteanu Dorel- Radu.Îl declar nul. 32453
- **Pierdut certificat** constatator nr. 3928/15.02.2005 al S.C. Sigma Forest S.R.L., J02/994/25.11.2002, pentru punct de lucru în Almaş, nr. 619, judeţul Arad. Îl declar nul. 32184
- **Pierdut Certificat** Constatator nr.31039/04.08.2006 eliberat de Oficiul Registrului Comerţului Arad.Îl declar nul. 33132

SC ERGAD TECHNOLOGY SRL

Arad, str. Padurii nr. 24, firma cu capital integral italian care activeaza in domeniul industriei electronice

angajeaza:

TEHNICIENI ELECTRONISTI

Pentru control si reparare placi electronice cu tehnologia SMD si montarea componentelor in SMD

Cerinte:
- Experienta
- Cunoasterea limbii italiene
- Cunoasterea si capacitatea de a citi schemele electronice;
- Capacitatea de a suda componentele SMD;
- Disponibilitate pentru deplasari in Italia.
- Se vor specifica in curriculum vitae experientele de munca in domeniul electronicii

FEMEI SI BARBATI PENTRU MONTAREA COMPONENTELOR ELECTRONICE,

cu experienta in cositorirea placilor electronice si control de calitate

Cerinte:
- Cunostinte de productie/asamblare/ sudare placi electronice.
- Disponibilitate pentru deplasari in Italia.

Se ofera:
- pachet salarial atractiv
- decontare transport tramvai
- tichete de masa din prima zi
- pregatire profesionala in conditii optime, la standarde internationale

(H-182)

Trimiteti CV la adresa: otilia.dimeny@ergad.com sau prin fax 0257-306194

Cofetăria **CAPRICE** angajează

cofetar cu experienţă

şofer

Tel.0722.663.273./0722.703.417. (H-33509)

SCP EXPERT SPRL
practicieni în insolvenţă

SCP EXPERT SPRL Arad

În calitate de administrator judiciar al **SC MIG SRL** (dosar 7816/108/2010 Tribunalul Arad Secţia Comercială) scoate la vânzare prin licitaţie publică, deschisă, cu strigare următoarele tipuri de bunuri:

- **HALĂ TIP INDUSTRIAL** pentru valorificare materiale de construcţii, situată în Arad, str. Pădurii (colţ cu Eftimie Murgu), nr. 4, înscrisă în CF 300803 Arad cu nr. Top.7439/2.5.3/1/1/2, 7439/2.6/1/1/2 (380 mp teren) şi CAD C1 top: 7439/2.5.3/1/1/2 şi CAD C2 top: 7439/2.6/1/1/2, la preţul de 117.000 euro.

- **TEREN PENTRU CONSTRUCŢII** (tip curţi construcţii), cu toate utilităţile, în suprafaţă de 20.312 mp, situat pe Centura Aradului în zona intersecţiei DN 7 cu DN 79 (sens giratoriu spre Oradea), înscris în CF 300018 Livada, top. 34.287/4/1/2/1, nr. Cad. 663, la preţul de 822.636 euro.

- semiremorcă cu prelată Rolfo, autoturism BMW 730 D, tahograf digital, copiator Sharp, dulap, televizor.

Preţurile menţionate nu includ TVA care este taxabil în conformitate cu prevederile codului fiscal. Plăţile vor fi efectuate la cursul BNR din data plăţii.

Licitaţia pentru toate bunurile susmenţionate va avea loc la data de 19.05.2011 ora 14,00 la sediul lichidatorului judiciar din Arad, str. D. Bolintineanu, nr. 5, jud. Arad.

Listele cuprinzând bunurile oferite, preţurile de pornire în licitaţie şi regulamentul de desfăşurare a licitaţiilor se pot consulta la sediul lichidatorului judiciar.

Poate participa la licitaţie orice persoană fizică sau juridică, care până la ora licitaţiei a depus o garanţie de participare egală cu 10% din preţul de pornire exclusiv TVA al bunurilor licitate.

Pentru bunurile rămase nevalorificate licitaţiile se reiau în aceleaşi condiţii de participare şi de preţ la data de 02.06.2011 ora 14,00 şi respectiv 16.06.2011 ora 14,00.

Informaţii suplimentare se pot obţine la telefoanele 0257 259740, 0722343784. (H-33482)

GHENAU TRADE

ARAD : Str: A. Vlaicu, nr: 159

mobil: 0769 - 048 . 018 ; 0728 - 983 . 376

- transport si montaj gratuit .
- 3 rate lunare fara comision.
- plasa fixa antiinsecte gratis.

Va oferim:

-fereastre - usi -vitrine
-sticla -plase antiinsecte
-rolete
-pervaze

REHAU
Unlimited Polymer Solutions

Ferestre si usi din profile PVC cu sticla termopan

Consiliul de Administraţie al S.C. Cramele Miniş S.A.

Convoacă Adunarea Generală în data de 11.05.2011, la sediul societăţii din Mâsca, nr. FN, judeţul Arad, la ora 11.00, pentru toţi acţionarii cu următoarea

ORDINE DE ZI:

1. Aprobarea Bilanţului contabil, a anexelor la bilanţ şi a contului de profit şi pierdere pe exerciţiul financiar al anului 2010;
2. Aprobarea Raportului de gestiune al Consiliului de Administraţie pe anul 2010;
3. Aprobarea Raportului Comisiei de cenzori pe anul 2010;
4. Aprobarea Bugetului de venituri şi cheltuieli al programului de activităţi pe anul 2011;
5. Diverse.

În cazul neîntrunirii cvorumului necesar, următoarea şedinţă se convoacă în 18.05.2011, la sediul societăţii la ora 10.00. (H-28082)

Consiliul de Administraţie al S.C. SITHON S.A. Sucursala Arad

Convoacă Adunarea Generală a Acţionarilor la data de 12.05.2011, la sediul societăţii din Arad, str. Corneliu Coposu nr. 3-4, ap. 17, judeţul Arad, la ora 10.00, pentru toţi acţionarii cu următoarea

ORDINE DE ZI:

1. Aprobarea Bilanţului contabil, a anexelor la bilanţ şi a contului de profit şi pierdere pe exerciţiul financiar al anului 2010;
2. Aprobarea Raportului de gestiune al Consiliului de Administraţie pe anul 2010;
3. Aprobarea Raportului Comisiei de cenzori pe anul 2010;
4. Aprobarea Bugetului de venituri şi cheltuieli al programului de activităţi pe anul 2011;
5. Diverse.

În cazul neîntrunirii cvorumului necesar, următoarea şedinţă se convoacă în 19.05.2011, la sediul societăţii, la ora 9.00.

Preşedintele Consiliului de Administraţie

(H-28084)

Consiliul de Administraţie al S.C. SITROM '97 S.A.

Convoacă Adunarea Generală a Acţionarilor la data de 10.05.2011, la sediul societăţii din Arad, str. Corneliu Coposu nr. 3-4, ap. 18, la ora 9.00, pentru toţi acţionarii cu următoarea

ORDINE DE ZI:

1. Aprobarea Bilanţului contabil, a anexelor la bilanţ şi a contului de profit şi pierdere pe exerciţiul financiar al anului 2010;
2. Aprobarea Raportului de gestiune al Consiliului de Administraţie pe anul 2010;
3. Aprobarea Raportului Comisiei de cenzori pe anul 2010;
4. Aprobarea Bugetului de venituri şi cheltuieli al programului de activităţi pe anul 2011;
5. Diverse.

În cazul neîntrunirii cvorumului necesar, următoarea şedinţă se convoacă în 17.05.2011, la sediul societăţii, la ora 10.00.

Preşedintele Consiliului de Administraţie

(H-28085)

S.C.P."I.T. MANAGEMENT ADVISORS "S.P.R.L. anunta scoaterea la vanzare prin licitatie publica a urmatoarelor bunuri mobile, respectiv Betoniera BCU 500 R, Betoniera B 350 M, Betoniera BCU 500, Unitate Centrala Picollo Duc, aflate in proprietatea SC Imob Tour SRL.- in faliment, in bankruptcy, en faillite. Pretul de pornire a licitatiei este de 5.067 lei si reprezinta 90% din pretul de evaluare si nu contine TVA. Licitatia va avea loc timp de 3 saptamani, in fiecare zi de miercuri, incepand cu data de 18.05.2011, orele 13.00, la sediul lichidatorului judiciar din Timisoara, str. Eugeniu de Savoya nr. 7, ap. 7/B, de unde se pot obtine mai multe informatii. Cei interesati in cumpararea bunurilor sunt invitati sa depuna, impreuna cu oferta si o garantie reprezentand 10%+TVA, din pretul de pornire la licitatie in contul nr. RO13 BTRL 0360 1202 2468 38XX deschis la Banca Transilvania Sucursala Timisoara. Prin acest anunt creditorii sunt invitati sa participe la licitatie (H-33166)

S.C.P."I.T. MANAGEMENT ADVISORS "S.P.R.L. anunta scoaterea la vanzare prin licitatie publica a urmatoarelor bunuri mobile, respectiv aparat sudura, ciocan demolator, demolator stradal, telefon nokia n 95, bormasina percutie, combina frigorifica arctic, macara electrica einhell, masina infiletat (trusa filiere), radiator alaska, radiator zass, dacia 1310, bormasina bosch, sistem alarma, aflate in proprietatea S.C. Inter Construct S.R.L. - in faliment, in bankruptcy, en faillite. Pretul de pornire a licitatiei este de 4.314,75 lei si reprezinta 75% din pretul de evaluare si nu contine TVA. Licitatia va avea loc timp de 4 saptamani, in fiecare zi de joi, incepand cu data de 19.05.2011 orele 12.00, la sediul lichidatorului judiciar din Timisoara, str. Eugeniu de Savoya nr. 7 ap. 7/B, de unde se pot obtine mai multe informatii. Cei interesati in cumpararea bunurilor sunt invitati sa depuna, impreuna cu oferta si o garantie reprezentand 10% + TVA, din pretul de pornire la licitatie in contul nr. RO55 BTRL 0360 1202 5347 47XX deschis la Banca Transilvania Sucursala Timisoara. Prin acest anunt creditorii sunt invitati sa participe la licitatie. (H-33170)

SC ASTERISC IMPEX SRL CU SEDIUL IN ARAD, SOSEAUA ZIMANDULUI, NR. 3, AP. 4, JUDET ARAD, ESTE CITAT IN DATA DE 11.05.2011, ORA 08:30 LA JUDECATORIA ARAD IN DOSARUL NR. 2278/55/2011, CU SC EDIL TRANSPORT SRL (H-33598)

Talon valabil până în 30 iunie 2011

EVIDENŢIAZĂ-TE!

Text: **DATA apariţiei:**.....

.....

.....

.....

.....

.....

.....

.....

Date personale:

Nume şi Prenume:

Telefon:

Buletin de identitate:

TALON + PREŢUL CATEGORIEI AFERENTE

Anunţurile se preiau zilnic, la ghişeu, până în ora 16^{00}, după această oră, se pot prelua doar prin intermediul sistemului online de preluare al anunţurilor disponibil pe www.jurnalaradean.ro . Anunţurile de mică publicitate din Jurnal Arădean se publică pe baza talonului din ziar
Redacţia nu îşi asumă responsabilitatea pentru conţinutul anunţurilor de mică publicitate!

JURNAL ARĂDEAN

DECESE

Cu adâncă durere în suflet anunţăm decesul mamei

MÂNZAT ELEONORA,

76 ani.

Înmormântarea va avea loc la cimitirul din Gai în data de 06.05.2011, ora 13,00. Dumnezeu s-o odihnească în pace!

Fiul Mânzat I. Dănuţ cu familia

Cu profundă durere anunţăm încetarea din viaţă a tatălui şi soţului

ATANASOV VIRGIL (PUIU).

Corpul neînsufleţit se află depus la capela Cimitirului din Gai. Înmormântarea va avea loc astăzi, 5 mai 2011, ora 15:00. Dumnezeu să-l odihnească în pace!

Fiul Atanasov Adrian şi soţia Livia

Cu adâncă durere în suflet anunţ decesul fiicei mele

COCIUBAN ELENA,

după o grea suferinţă. Înmormântarea va avea loc în data de 6 Mai 2011, ora 14.00, de la Capela Cimitirului Eternitatea.

În veci nemângâiată mama Kosik Maria

CONDOLEANŢE

Cu durere în suflet ne despărţim de cea care a fost mătuşa noastră

DEMIAN AURELIA,

născută STUPARIU.

O vom păstra mereu în amintire şi ne vom ruga pentru odihna sufletului ei!

Nepoţii: Sonia şi Denis, Iulia şi Călin, Ioana şi Iris

Ne alăturăm durerii familiilor Demian şi Stupariu în aceste momente grele pricinuite de decesul iubitei lor soţii, mamă, bunică şi soră,

DEMIAN AURELIA.

Transmitem condoleanţe familiilor îndoliate!

Fam. Gârbovan

Colectivul Amma Medical este alături de dna dr. Demian Constanţa în greaua pierdere a mamei soacre. Sincere condoleanţe!

Colectivul SC AMARAD SA este alături de fam. Băcilă la pierderea celui care a fost soţ, tată,

BĂCILĂ NICOLAE.

Dir. SNTGN TRANSGAZ
Exploatarea Teritorială Arad

Cu durere în suflet ne luăm rămas-bun de la fratele, cumnatul şi unchiul nostru

ATANASOV VIRGIL (PUIU).

Dumnezeu să-l odihnească în pace!

Fratele Atanasof Nicolae cu familia

Anunţurile de deces se publică GRATUIT!

Regretăm profund plecarea dintre noi a nepotului şi verişorului drag

ATANASOV VIRGIL (PUIU).

Dumnezeu să-l odihnească în pace!

Teta Puşa şi Nicola cu familia

Suntem profund îndureraţi de plecarea către cele veşnice a celui care a fost

ATANASOV VIRGIL.

Sincere condoleanţe din partea familiei Medinţu

Cu lacrimi în ochi şi inimile cuprinse de durere, anunţăm pierderea tragică şi fulgerătoare a iubitului nostru coleg

VIRGIL ATANASOV (NEA PUIU).

Sincere condoleanţe familiei!

Colegii de la Jackson

Colectivul grădiniţei PP nr. 16 Arad, este alături de colega Atanasov Livia la despărţirea de soţul drag. Sincere condoleanţe!

COMEMORĂRI

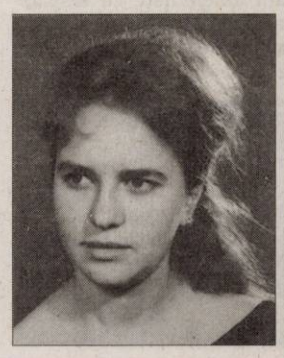

A trecut un an de când scumpa noastră soţie şi fiică

RODICA SUCIU

a plecat din această lume, lăsând în urma ei doar lacrimi, durere, tristeţe şi un dor imens. Îţi mulţumim pentru tot ce ai făcut pentru noi. Dumnezeu să-ţi dea odihnă, linişte, pace, viaţă veşnică! Parastasul şi sfinţirea crucii va avea loc vineri, 6 mai, ora 16:30, la mormântul din Cimitirul Pomenirea.

Soţul Martin, mama Sofia

Tristă va rămâne ziua de 6 mai când în urmă cu un an a plecat dintre noi cea mai iubită verişoară şi nepoată

RODICA SUCIU.

Vom păstra veşnic amintirea chipului tău drag în inimile noastre. Dumnezeu să te odihnească în pace!

Familiile: Bercea, Sălăjan, Drăgan şi Cojocaru

Amintim că s-au împlinit 3 ani de când: după o lungă suferinţă, s-a stins o stea... iubita noastră: Mami -

VASILOIU IOANA.

Veşnic te vom pomeni şi te vom plânge! Ne este tare dor de tine!

Familia Vasiloiu

Cu dorul în suflet, dar şi cu speranţa revederii în lumea de apoi amintim că se împlinesc patru ani de când a plecat dintre noi draga noastră mamă, bunică şi soacră

HEDWIG MATEI.

Odihneşte-te în pace suflet blând!

Antonela şi Dan, Claudiu, Ioana şi Irina

Publicitate 0257-210.775

Deplângem trecerea în eternitate în urmă cu un an a celei care a fost

RUS SOFIA.

Parastasul va avea loc sâmbătă, 7 mai 2011, ora 11:00, la Catedrala Ortodoxă Podgoria.

Familiile Rus şi Mateuţ

Doi ani de durere şi lacrimi pentru

ANA-MARIA ZILAHI.

Te plâng Liviu, Alex şi Cristina

Cu tristeţe, lacrimi pe obraz şi dorul în suflet, dar şi cu speranţa revederii în lumea de apoi, amintim că se împlinesc 4 ani de când ai plecat în veşnicie dragul nostru tată şi soţ

ARANYOS MARIAN.

Te vom iubi mereu şi îţi vom păstra veşnică amintirea! Fie-ţi ţărâna uşoară!

Fiicele Andreea, Gabi, fiul Marin, soţia Aguriţa, nepotul Cassi, ginerele Dani

O amintire frumoasă pentru cei care l-au cunoscut şi o mare durere pentru cei care l-au pierdut. Cu tristeţe în suflet amintim că s-au scurs 7 ani de când

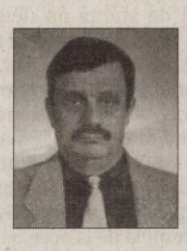

LUCAN GEORGE

a plecat dintre noi, însă timpul nu poate trece peste lacrimile dorul şi amintirile noastre. Nu te vom uita niciodată! Duminică, ora 13.00, la locul de veci vă rugăm să fiţi cu noi la această comemorare. Dumnezeu să-l ierte!

Laura şi Cătălin

Azi, 5 mai, se împlinesc 7 ani de la plecarea dintre noi **la numai 24 ani a fiului meu drag**

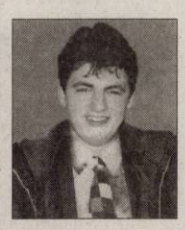

ADI VARGA,

un suflet bun, cu dragoste de viaţă. Acum 3 luni tatăl tău

DUMITRU VARGA,

a plecat în ceruri să te caute, să-ţi fie alături. Bunul Dumnezeu să vă odihnească în pace!

Vă plânge mereu mami şi fratele Florin cu familia

- **Pierdut CIV** maşină Logan AR07WVG eliberat în data 20.08.2006 Nr certificat A00177687R. Îl declar nul. 33260
- **Pierdut legitimaţie** de student Universitatea Aurel Vlaicu, Cialma Andrei Răzvan. Declar nulă. 33174
- **Pierdut legitimaţie** interurban pe numele Adam Lazăr.Declar nulă. 33370
- **SC MINATOMIRAI** SRL pierdut 3 Certificate de Constatare din 26.03.2008. Le declar nule. 33327

INSTRUMENTE MUZICALE

- **Vând pianină** şi vioară stare excepţională. Telefon 0257/250.005. 292

PLANTE-FLORI

- **Vând grâu,** porumb, baloţi lucernă, informaţii. 0743.029.943. 12101

ANIMALE-PĂSĂRI DOMESTICE

- **Vând capră** albă, preţ la vedere, telefon 0357/437.809. 26462
- **Vând familii** de albine.Telefon 0257/467201, 0723.593.642 (19- 21 Seara). 33030
- **Vând porci** de 5 luni, rasă carne, telefon 0745.163.718. 30099
- **Vând porci** graşi 80- 110 kg/bucata, grăsuni de carne. 0744.855.910. 29964
- **Vând pui** de carne şi pentru ouă. Informaţii: 0748.322.489. 26248

MAŞINI,UTILAJE,INSTALAŢII

- **Vând Buldozere** Româneşti şi piese de schimb şi motor tractor. 0726.253.412. 32452

AFACERI

- **Cumpăr S.R.L.** minim 1 an de funcţionare şi fără probleme. Telefon 0744.692.391, 0745.003.039. 27485

ÎMPRUMUTURI FINANCIARE

- **Ofertă! Valută** rapid 2- 3% plata la final! Telefon 0721.492.429. 26271

CITAŢII

- **Dosar 781/238/2010** Marian Şandor, Marian Maria, Marian Paraschiva, Marian Helena sunt chemaţi la Judecătoria Gurahonţ pentru data de 05.05.2011 ora 9:00 pentru uzucapiune. 32977
- **Dosar 781/238/2010** Turc Iosif, Turc Nicolae, Turc Ioan, Turuc Alexandru sunt chemaţi la Judecătoria Gurahonţ pentru data de 05.05.2011 ora 9:00 pentru uzucapiune. 32977
- **Se citează:Pălincaş** Moise cu domiciliu necunoscut pentrù termenul din 18.05.2011, orele 8.30, Sala 145 la Judecătoria Arad, în calitate de pârât în dosar nr.16607/55/2010, având ca obiect succesiune în proces cu Asociaţia de Proprietari Bl.100, str.Rodnei, nr.2, jud.Arad. 33601

DIVERSE

- **Cumpăr pene** vechi- noi, fier vechi, caroserii. Preţ convenabil. Informaţii 0745.983.893. 18460
- **Cumpăr:mobilă din** lemn curbat,fotolii, măsuţe, argintărie,vederi şi cărţi vechi, 0744.203.945. 14735
- **Cumpar lână** merinos, calitatea I, minim 500kg, plata pe loc, Nădab, telefon 0744509473, 0754243980 28008
- **Porţi fier** forjat şi mobilier rustic lemn.Informaţii telefon 0744.439.475, 0740.013.447. 19709
- **Vând cazan** pe combustibil solid, preţ 2800 negociabi, informaţii telefon 0758.637.474, 0257/374.096. 32470
- **Vând convector** gaz şi aspirator 0257/235.202. 33248
- **Vând cositoare** iarbă, lucernă. Informaţii 0722.391.565, 0357/420.995. 26312
- **Vând doi** nuci mari. Informaţii telefon 0257/214713. 33337
- **Vând ieftin** canapea, fotolii, maşină spălat, cărţi, tablouri, dormitor, bibliotecă, duiapuri, bicicletă damă. 0742041545. 30308
- **Vând popi** din lemn la dimensiunea dorită, preţ negociabil, telefon 0758.767.997. 30445
- **Vând solar** pentru bronzat, tip cabină duş, telefon 0723.449.617. 27982
- **Vând transformator** 400 kw+cablu ABY-ACY 150. Tel: 0745.258.251. 28016

JURNAL ARADEAN

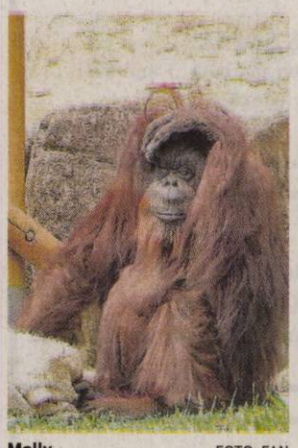

Molly FOTO: FAN

Ştia să deseneze cu creioane

TOKYO. Cel mai bătrân urangutan în captivitate din lume a murit sâmbătă într-o grădină zoologică din Tokyo. Molly avea 59 de ani şi patru luni şi se afla la grădina zoologică Tama, unde a murit sâmbăta trecută. Urangutanul femelă s-a născut în Indonezia şi a fost adusă în Japonia în 1955, la o grădină zoologică din capitală. A ajuns celebră în ultimii ani pentru un talent deosebit: putea desena cu creioane. Este o abilitate nu prea surprinzătoare pentru că, încă din anii 1960, oamenii de ştiinţă au demonstrat că aceste animale se folosesc de instrumente în natură. Sănătatea urangutanului a început să se deterioreze în luna martie şi până acum nu se ştie ce boală a avut. Acum, cel mai bătrân urangutan în captivitate a rămas Gypsy, tot o femelă de la aceeaşi grădină zoologică, a cărei vârstă este estimată la 57 de ani şi patru luni. **SURSA: AGERPRES**

Hugh Laurie, între muzică şi actorie

NEW YORK. Pe micul ecran, doctorul House este strălucitor, dar răutăcios. În viaţa reală, Hugh Laurie e un artist cu multiple talente: s-a remarcat în comedie, scris şi, de câtăva vreme, în muzică. După ce a încântat criticii şi publicul cu un thriller care a ajuns bestseller în Franţa, actorul lansează un album de blues.

Hugh Laurie, un artist complet FOTO: EPA

Laurie încasează 400.000 dolari pe episod, fiind astfel unul din cei mai bine plătiţi actori din televiziune. În medie se fac 22 de episoade pe sezon; prin urmare, salariul său anual ar fi de 8.800.000 dolari. În 2009, britanicul în vârstă de 51 de ani a reintrat în topul primilor 10 actori cel mai bine plătiţi din televiziune. Revista Forbes, care a întocmit clasamentul, estima că averea lui ar fi de 10 milioane de dolari. Din 2006, este cântăreţ şi pianist al grupului Band From TV, care numără printre membrii săi şi alţi actori de televiziune, unul fiind James Denton, interpretul lui Mike Delfino din „Neveste disperate". Grupul cântă în beneficiul unor asociaţii de caritate. **SURSA: AGERPRES**

Valorează mai mult viu

CANBERRA. Potrivit unui studiu publicat luni în Australia, un rechin poate aduce în cursul vieţii circa 2 milioane de dolari. Studiul, având la bază cazul insulelor Palau, arhipelag din Pacific, precizează că un rechin de recif valorează mai mult pentru economia locală viu decât mort. Rechinii, ale căror înotătoare sunt foarte căutate, sunt victimele pescuitului excesiv. „Studiul nostru arată că aceste animale pot fi mult mai folositoare ca resursă turistică decât ca ţinte de capturare" spune Mark Meekan, cercetător la Institutul australian de ştiinţe marine. Potrivit Uniunii internaţionale pentru conservarea naturii, 30% dintre speciile de rechini sunt ameninţate cu dispariţia, în timp ce 73 milioane de exemplare sunt ucise în fiecare an. **SURSA: AGERPRES**

Acvariu în Tokyo FOTO: EPA

Un nou videoclip cu U2

BERLIN. Membrii formaţiei irlandeze U2 au făcut o scurtă pauză în turneul lor latinoamerican pentru a filma, la Berlin, imagini care vor apărea în noul videoclip al grupului muzical, a anunţat miercuri presa locală. Artiştii au putut fi văzuţi luni plimbându-se relaxaţi pe podul Friedrichsbrucke din cartierul central Mitte, în timp ce regizorul videoclipului şi o echipă de cameramani filmau mai multe imagini, a informat ziarul „Der Tagesspiegel". Câţiva dintre numeroşii pietoni care treceau prin zonă au decis să ignore solicitările făcute de echipa tehnică, şi - în loc să aştepte încheierea filmării - au început să traverseze podul, dorind probabil să apară în imaginile înregistrate. **SURSA: AGERPRES**

www.aradon.ro
Mai multe poze cu Sorina

SORINA

Este studentă şi are ca pasiuni modelingul.

SHOW

Coco, o pisică persiană, a participat la un show internaţional dedicat felinelor, la Dubai. FOTO: EPA

Natascha a cerut despăgubire

Autorităţile austriece n-o vor despăgubi pe Natascha Kampusch cu cei un milion de euro ceruţi.

VIENA. Natascha Kampusch, răpită şi sechestrată timp de opt ani, a cerut autorităţilor austriece o despăgubire de un milion de euro. Ea a susţinut că eforturile depuse de poliţie pentru găsirea ei au fost insuficiente. Natascha a reuşit să fugă în august 2006 de la cel care o răpise şi a acuzat existenţa unor deficienţe în ancheta asupra dispariţiei ei, a spus marţi avocatul tinerei, Gerald Ganzger. Kampusch, astăzi în vârstă de 23 de ani, a depus în februarie la Ministerul de Interne o cerere de despăgubire de un milion de euro, argumentând că ar fi existat lipsuri în anchetă şi piste care n-au fost urmărite şi care i-ar fi permis să fie eliberată. Ministerul consideră că n-au fost „bănuieli fondate" împotriva celui care s-a dovedit a fi răpitorul, Wolfgang Priklopil, şi prin urmare, continuarea anchetei n-a fost apreciată ca necesară. „Refuzul n-a fost o surpriză, dar Natascha Kampusch a sperat că Ministerul de Interne să fie cel puţin dispus să facă un gest simbolic, acordând o despăgubire oarecare, ţinând seama de numeroasele neglijenţe şi greşeli din cursul anchetei", a spus Gerald Ganzger într-un comunicat. Tânăra nu intenţionează să „deschidă un proces, care ar dura ani de zile şi ar fi stânjenitor pentru ea", a mai spus el, adăugând că Natascha Kampusch nu vrea să păstreze banii pe care i-ar primi, ci i-ar aloca unei acţiuni de binefacere în beneficiul unor femei şi copii din medii defavorizate. **SURSA: AGERPRES**

Natascha Kampusch FOTO: EPA

Oscarurile internetului

LOS ANGELES. Actorii Zach Galifianakis şi Jim Carey, platforma de microblogging Twitter şi site-ul New York Times se numără printre laureaţii celei de-a 15-a ediţii a Webby Awards, considerate Oscarurile internetului.

Actorul Zach Galifianakis este persoana cu cele mai multe trofee - trei - la ediţia din acest an a Webby Awards, graţie extrem de popularului său show „Between Two Ferns with Zach Galifianakis", difuzat exclusiv online.

De asemenea, site-ul Funny or Die, înfiinţat de Will Ferrell şi Adam McKay, a primit opt premii Webby.

În cadrul galei Webby se acordă două tipuri de distincţii majore - Webby Awards, decernate de International Academy of Digital Arts and Sciences, şi People's Voice Awards, decernate de public. Astfel, cântăreţul Justin Bieber a fost recompensat cu People's Voice Award pentru rolul din comedia „Justin Bieber Takes Over Funny or Die".

Printre ceilalţi câştigători ai galei Webby Awards se numără actriţa Lisa Kudrow, pentru rolul din serialul „Web Therapy", aplicaţia Angry Birds pentru iPhone şi site-ul publicaţiei New York Times. **SURSA: MEDIAFAX**

Jim Carey FOTO: EPA

Madonna se simte grasă

NEW YORK. Una dintre cântăreţele cu cel mai „lucrat" corp din lumea muzicii, Madonna, a mărturisit la MET Gala a Costume Institute's 2011 de la New York că se simte „grasă". Rochia în care a apărut, concepută de Stella McCartney, bună prietenă a Madonnei, a făcut o foarte bună impresie celor veniţi la gală, care au fost de părere că vedetei îi stă foarte bine albastrul ales. În plus, trena lungă, plină cu stele strălucitoare, a atras atenţia asistenţei, scrie Daily Mail. Celebră pentru regimul strict macrobiotic pe care-l ţine şi programul intens de fitness pe care-l urmează, Madonna, 52 de ani, nu prea i-a convins pe cei care asistau la gală cu mărturisirea ei. **SURSA: AGERPRES**

Madonna la MET Gala FOTO: EPA

„Kill Bin Laden" la Hollywood

LOS ANGELES. Surprinzătoarea moarte a lui Osama Ben Laden este o sursă importantă pentru filmele care vor să răzbune pe ecran miile de morţi în atentatele comise de Al Qaida. Moartea teroristului nr 1 mondial constituie pentru Hollywood un izvor de inspiraţie. Deşi este prea repede pentru a şti pe cei care vor aborda evenimentul, proiecte aflate deja în curs precum „Kill Bin Laden" al regizoarei Kathryn Bigelow a căpătat brusc interes. Site-ul Deadline Hollywood relevă că filmul „Kill Bin Laden" nu este vorba în special despre liderul Al Qaida, dar s-a aflat totuşi puţin despre scenariu şi distribuţie care încă nu a fost încheiate. **SURSA: AGERPRES**

FONDAT 1989, APARE LA ARAD, TEL. 0257/281.802, E-MAIL: REDACTIA.JURNALARADEAN@INFORMMEDIA.RO; PUBLICITATE.JURNALARADEAN@INFORMMEDIA.RO

Ioan Hadjia, noul adjunct al IPJ Arad
PAGINA 10

JURNAL ARĂDEAN

Natalie Portman, într-o relaţie de amor cu Thor
PAGINA 13

VINERI
6 MAI 2011
ANUL XXIII, NR. 6310
20 PAGINI - 1,49 LEI

17° Temperaturile se vor situa între 5 şi 17 grade. Vântul va sufla cu 14 km/h

DIMINEAŢA | AMIAZA | SEARA

Astăzi, supliment programe TV pentru perioada 7 – 13 mai 2011. Se difuzează gratuit.

S-a spânzurat în podul casei

FISCUT. O femeie de 51 de ani s-a spânzurat în podul locuinţei proprii. Aceasta era angajată la Poştă de 15 ani, dar se pare că nu avea probleme la locul de muncă. Nici vecinii nu îşi pot da seama care a fost motivul gestului făcut de poştăriţă. /P.10

LOTO 5 MAI

6/49:	11, 33, 4, 39, 40, 38
NOROC	9246763
5/40:	40, 2, 15, 26, 11, 16
JOKER	12, 39, 4, 33, 15 + 14

Oferte speciale JA

pagina 15

TRANZACŢII

Numărul tranzacţiilor imobiliare.

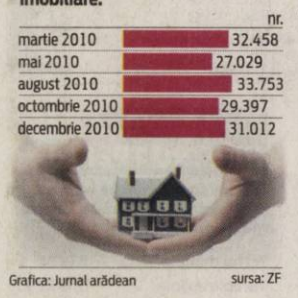

Grafica: Jurnal arădean — sursa: ZF

11096
9 771220 748058

Avem un judeţ de locul 13

Aradul se clasează pe locul 13 în topul celor mai valoroase judeţe, prima poziţie fiind alocată Bucureştiului.

ARAD. Cu un Produs Intern Brut de 12,44 miliarde lei, judeţul nostru se clasează în prima treime a judeţelor ţării, ca valoare. Deşi nu este un judeţ foarte mare, Aradul a reuşit să se numere printre judeţele cu valoare economică, cu productivitate şi cu o industrie ce pare a fi în plină dezvoltare. Cu toate acestea, Aradul nu a respectat graficul de dezvoltare economică preconizat de Comisa Naţională de Prognoză acum doi ani. În iunie 2009, CNP previziona o creştere a PIB-ului mai mare cu aproximativ două miliarde decât valoarea actuală. Motivul regresului a fost cauzat de restrângerea economică din 2009, un an când economia judeţului nostru a scăzut cu peste cinci procente, deşi CNP avea în vedere un minus de doar trei procente. Din acel moment, Aradul încearcă să recupereze pierderea din anul crizei, iar previziunile Comisiei Naţionale sunt încurajatoare. Rămâne de văzut doar dacă şi mediul economic va simţi acest impuls şi va reacţiona prin realizarea de noi investiţii. În ceea ce priveşte imaginea de ansamblu a ţării, ar fi important de menţionat că peste 50% dintre judeţe (24) au un PIB mai mic de 10 miliarde, ultimul dintre cele 42 de unităţi administrativ-teritoriale fiind Giurgiu (PIB - 3,75 miliarde). /P.5

CONFRUNTĂRI

Angajaţii au ieşit în stradă

Sindicaliştii polonezi înfruntă trupele unei firme de pază şi protecţie în timpul manifestelor de la Lublin. Aproximativ o mie de oameni au protestat, ieri, timp de trei ore în faţa sediului companiei, solicitând printre altele creşteri salariale. FOTO: EPA

PDL Arad bagă pecicanii la înaintare

Pentru funcţii în conducerea centrală vor candida ministrul Constantin Igaş şi deputatul Iustin Cionca.

BUCUREŞTI. Deşi, conform informaţiilor, democrat liberalii arădeni aveau intenţia de a candida la nu mai puţin de patru funcţii în conducerea centrală a partidului, la Convenţia Naţională din 14-15 mai, calculele au răsturnat, pe ultima sută de metri, strategia arădenilor. În cele din urmă, s-a ajuns la concluzia că lucrul cel mai important este obţinerea reprezentării organizaţiei arădene în viitorul Birou Permanent Naţional. Având în vedere faptul că Aradul este reprezentat la cote apreciabile în Guvernul Boc, era aproape imposibil de negociat cu celelalte organizaţii judeţene o prezenţă masivă şi în viitoarea conducere centrală, în condiţiile în care pentru funcţiile de vicepreşedinţi s-au înscris nu mai puţin de 35 de candidaţi! În consecinţă, atât Gheorghe Seculici, cât şi Gheorghe Falcă au decis să nu candideze, ci să canalizeze toate eforturile spre sprijinirea ministrului Constantin Igaş, candidat la funcţia de vicepreşedinte. Totodată, celălalt pecican, Iustin Cionca, şi-a depus candidatura pentru un loc în Comisia de integritate. JA -S.T.

Încă un an de şantier FOTO:JA

Arad-Oradea, gata în iunie 2012!

ARAD. În pofida amenzii imense aplicate constructorului, mai exact firmei Astaldi, şi a notificării trimise, în care ministerul indica o posibilă reziliere a contractului în caz că lucrurile nu se vor remedia, drumul aflat în reabilitare deja de prea mult timp, plin de gropi şi de peste 20 de semafoare, nu va fi gata în acest an. /P.3

Concedii medicale tăiate de la plată

ARAD. Sute de mii de arădeni au stat acasă anul trecut, cu parafa medicului, pe motive de boală, însă sute de concedii medicale au fost refuzate la plată de instituţia de asigurări de sănătate, din cauza neregulilor descoperite. /P.10

Concurs ecvestru pentru copii

ARAD. Un concurs ecvestru pentru copii, unic în ţară, va avea loc la Arad. Competiţia este realizată în parteneriat cu sportivi din Bekescsaba şi se desfăşoară în cadrul unui campionat internaţional. /P.5

Premize pentru noi performanţe FOTO:C.A

Baschetul este la mare preţ

ARAD. Autoarea unei triple istorice pentru sportul cu mingea sub panou în acest an, ICIM Univ Goldiş şi-a tăiat partea leului la concursul de proiecte: Promovarea Sportului de Performanţă. Aproape jumătate din suma pusă la bătaie de Primărie va intra în contul cele mai titrate echipe arădene. /P.11

e-mail: info@universulverde.ro; www.universulverde.ro
Arad, Str. Pădurii nr. 24, (Piaţa Obor),
Tel: 0257 270 090, 0357 408 344, Fax: 0357 408 345

- Realizăm şi întreţinem spaţii verzi
- Montăm gazon rulat
- Realizăm sisteme de irigaţie
- Punem la dispoziţie toată gama de arbori şi arbuşti ornamentali

(H-962777)

ACCIDENT

Un Renault şi unul VW Golf au fost implicate ieri într-o tamponare pe Calea Victoriei. Se pare că şoferul Renault-ului nu a cedat trecerea atunci când a vrut să intre pe Calea Victoriei dinspre service-ul auto UTA, tamponându-se de VW Golf.

FOTO: MONICA ARDELEAN

REMEMBER: 6 MAI

1856 S-a născut Sigmund Freud, fondatorul psihanalizei (d. 1939)

1861 S-a născut Rabindranath Tagore, poet indian (d. 1941)

1889 Turnul Eiffel este deschis oficial publicului

1919 A murit Lyman Frank Baum, scriitor american (n. 1856)

1938 A murit Octavian Goga, scriitor şi om politic român (n. 1895)

1943 S-a născut Laurenţiu Ulici, critic literar român (d. 2000)

Marlene Dietrich

1992 A murit actriţa Marlene Dietrich (n. 1901)

1994 A murit Moses David Rosen, şef al Cultului Mozaic din România (n. 1912)

PIEŢE/TÂRGURI

Astăzi este zi de piaţă la Ineu, Lipova, Covăsânţ, Mişca, Moneasa, Şepreuş, Şimand, Vladimirescu, Şeitin. Tot astăzi se organizează târguri săptămânale la Ineu, Şepreuş, Şimand.

anunţurile de deces se publică gratuit

AU PLECAT DINTRE NOI

Kristofor Rozalia (1927), Lopos Maria (1924), Tudose Ion (1941), Pîncotan Nicolae (1938), Varga Ianoş (1944), Bencsik Vichentie (1948), Borleştean Maria (1934), Strengar Petru (1934), Iştoc Sofia (1933), Bonta Marieta (1969), Gruia Petru (1956).

TELEFOANE UTILE

☎INFORMAŢII TELEFONICE: 118.932; ROBOT: 1958; ☎APEL UNIC DE URGENŢĂ (SALVARE, POLIŢIE; Pompieri): 112; ☎PRIMARIA MUNICIPIULUI ARAD: Program de relaţii cu publicul (camera 5) luni-vineri între orele 8-20. Tel.: 0257/284.744; tel. centrala: 0257/281.850; ☎S.C. E.ON GAZ ROMÂNIA - Sucursala Arad - Dispecerat şi intervenţie telefon:0357/403.321;☎ DERANJAMENTE CURENT ELECTRIC: 0257/929;☎ INFORMAŢII CFR: 0257/231.777; ☎PROTECŢIA CONSUMATORULUI: B-dul Revoluţiei, nr. 50. Telefon: 0257/257.049; ☎GOSPODĂRIREA COMUNALĂ ARAD S.A.: 0257/270.352; 0729-009.033; 0257/270.352; ☎POLIŢIA DE FRONTIERĂ: 1959; ☎SC CET (Dispecerat şi intervenţie termoficare): 0357/412.244; 0257/ 231.367; 0357/412.233; ☎POLIŢIA LOCALĂ: 0257/939.

SUDOKU

REGULI: În fiecare bloc sunt câteva cifre între 1 şi 9, stabilite dinainte. Acestea trebuie completate cu cifrele lipsă, în aşa fel încât fiecare număr să figureze o singură dată. De asemenea, cifrele de la 1 la 9 trebuie să figureze o singură dată atât pe rândurile orizontale cât şi pe coloanele verticale ale celor nouă blocuri luate împreună.

ÎNCEPĂTORI

			4	9	1	5		7
			3			4	1	9
		4		2	5			
3	4						9	
8		2		1		3		
7		9			3	8		
2	5			8	7			3
	8		1					6
4	7					1	8	2

AVANSAŢI

	3				5			
5	4	7		3		2		
			2			3		
				5	3		1	8
6								9
9	8		4	7				
		6			1			
		5		6		4	8	7
			5				3	

Soluţiile jocurilor din numărul precedent:

ÎNCEPĂTORI

6	3	2	8	1	4	9	7	5
8	7	4	9	6	5	1	3	2
1	9	5	2	7	3	4	6	8
7	4	8	6	3	1	2	5	9
9	5	6	7	8	2	3	1	4
2	1	3	5	4	9	7	8	6
3	6	7	4	2	8	5	9	1
4	8	9	1	5	7	6	2	3
5	2	1	3	9	6	8	4	7

AVANSAŢI

4	5	8	7	9	1	6	3	2
3	1	2	5	8	6	9	4	7
9	7	6	3	2	4	5	1	8
2	3	5	9	1	8	7	6	4
6	8	4	2	5	7	3	9	1
7	9	1	6	4	3	2	8	5
5	4	9	1	6	2	8	7	3
1	6	3	8	7	5	4	2	9
8	2	7	4	3	9	1	5	6

REŢETA ZILEI

Săculeţi cu piept de pui

INGREDIENTE: Pentru clatite: 2 ouă, 1 cană lapte, 1 lingură ulei, pătrunjel verde, sare, piper, făină. Pentru umplutură: 1 piept de pui, 2 buc ardei gras roşu, ceapă verde, sare, piper, 1 ou, 2 linguri smântână.

MOD DE PREPARARE: Săculeţii sunt de fapt formaţi din clătite. Pentru asta începem să pregătim aluatul pentru clătite amestecând toate ingredientele şi se prăjesc clătitele. Se lasă deoparte până se pregăteşte umplutura. Într-o tigaie se pun cu o lingură ulei: pieptul de pui tăiat în bucăţi mici, ardeiul gras şi ceapa verde tocate mărunt. Se lasă pe foc până se înmoaie toate. Se lasă să se răcească puţin şi se adaugă smântână şi oul. Cu acest amestec se umplu clătitele, li se dau formă de săculeţi şi se prind cu frunze de ceapă verde. Se pun într-o tavă se aşează pe fiecare câte o bucată mică de unt şi se dau la cuptor pentru 10-15 minute.

Poftă bună!

Pentru mai multe REŢETE intră pe **www.culinar.ro**

ÎNREGISTRĂRI ÎN CAZ DE DECES

Biroul de Stare Civilă-Decese face înregistrări după următorul program: sâmbătă şi duminică, între orele 9.00-11.00. Tel.: 0257/281850.

SĂNĂTATE

CABINET GINECOLOGIC: Arad, B-dul Decebal nr. 11 (lângă Hotel Aradul). EFECTUĂM: DISPENSARIZARE ŞI ASISTENŢĂ LA NAŞTERE ÎN TIMIŞOARA ŞI ARAD, TEST PAP, ECO VAGINAL, CHIURETAJ. Programări la telefon: 0727.008.794.

HOROSCOP

BERBECUL (III.21.-IV.20.)

Sprijinul cel mai important îl primiţi din partea unei persoane mai în vârstă, care vă apreciază corectitudinea. După-amiază s-ar putea să aveţi probleme.

GEMENII (V.21.-VI.21.)

Chiar dacă sunteţi preocupat de probleme personale presante, ar fi bine să acordaţi mai multă atenţie relaţiilor cu persoana iubită.

LEUL (VII.23.-VIII.23.)

Capacitatea de comunicare este excelentă şi vă ajută să rezolvaţi o problemă financiară. În partea a doua a zilei, un prieten vă invită la petrecere.

BALANŢA (IX.24.-X.23.)

Uşurinţa în comunicare favorizează relaţiile cu cei din jur. Puteţi avea câştiguri foarte mari din activităţi comerciale. Evitaţi discuţiile în contradictoriu.

SĂGETĂTORUL (XI.23.-XII.21.)

În prima parte a zilei sunteţi tentat să vă implicaţi în mai multe activităţi în acelaşi timp. Puteţi obţine câştiguri financiare, dar nu din speculaţii.

VĂRSĂTORUL (I.21.-II.20.)

Zi foarte favorabilă comunicării şi călătoriilor în interes de afaceri. Pe plan sentimental, luaţi o decizie care determină schimbări benefice pentru viitor. Seara sunteţi invitat la prieteni.

TAURUL (IV.21.-V.20.)

Un vecin vă invită la o petrecere. Cu acest prilej, sunteţi rernarcat de o persoană sensibilă. Nu este exclus să legaţi o prietenie durabilă.

RACUL (VI.22.-VII.22.)

Puteţi să vă ocupaţi de probleme serioase din domeniul afacerilor şi să finalizaţi lucrări începute cu mai mult timp în urmă.

FECIOARA (VIII.24.-IX.23.)

S-ar putea să fiţi contactat de câţiva prieteni, cu care faceţi pregătiri pentru o petrecere. Este o zi bună pentru rezolvarea problemelor financiare.

SCORPIONUL (X.24.-XI.22.)

Aveţi succes într-o călătorie în interes de afaceri. Vă sfătuim să aveţi răbdare şi să evitaţi discuţiile în contradictoriu.

CAPRICORNUL (XII.22.-I.20.)

S-ar putea să plecaţi într-o călătorie neprevăzută în interes familial. Aveţi şanse să finalizaţi o lucrare în care aţi investit mulţi bani.

PEŞTII (II.21.-III.20.)

Primiţi un cadou de la persoana iubită, iar prietenii vă invită într-o excursie. În partea a doua a zilei, sunteţi nevoit să luaţi o decizie importantă pe plan sentimental.

„Jurnal arădean" vă ascultă

Între orele 11 - 13, la telefonul 0257.280943, redactorul nostru vă stă la dispoziţie.

ARAD. D-na **E.P.** din Arad ne semnalează că pe Str. Cozia, la nr. 8 - 10, lângă Spitalul Matern, chiar aproape de centru, mizeria şi gunoaiele pun în pericol sănătatea tuturor celor din zona respectivă. „Este inadmisibil - spune cititoarea. Chiar nimeni să nu facă nimic în acest sens".

Foarte supărat, **Trânc Ioan,** din Arad, condamnă fapta tinerilor care au masacrat livada cu 500 de meri de la Lipova. „Asemenea oameni ar trebui pedepsiţi drastic, să nu se mai întâmple aşa ceva", spune arădeanul.

C.I., din Ghioroc, vrea să afle sediul DSP Arad şi al Direcţiei Silvice Arad. Sediul DSP Arad este pe strada Vasile Goldiş, nr. 5, telefon. 0257.254438, iar al Direcţiei Silvice Arad, pe strada Episcopiei, nr. 48, telefon 0257.280261 sau 0257.250558.

I.M. o pensionară din Arad care deţine o căsuţă pe ştrand nu înţelege de ce nu se poate intra cu maşina pe ştrand: „eu sunt bătrână cum să merg cu 4 plase în mână până la căsuţă, nici măcar taxiul nu a avut acces", a declarat cititoarea.

JA-V.G.

CURS VALUTAR

DENUMIREA VALUTEI	BNR	BCR		BRD		San Paolo Bank		Banca Românească		MKB Nextbank		Alpha Bank		Casa de schimb LUXOR	
		C	V	C	V	C	V	C	V	C	V	C	V	C	V
Euro	4,10	4,05	4,15	4,03	4,18	4,07	4,13	4,08	4,13	4,07	4,15	4,07	4,15	4,06	4,11
Dolar SUA	2,78	2,68	2,82	2,70	2,82	2,73	2,79	2,71	2,81	2,71	2,81	2,72	2,81	2,74	2,78
Forint	0,154	0,0150	0,0161	0,0144	0,0161	0,0145	0,0165	-	-	-	-	-	-	0,0154	0,0156
Gram aur	134														

Vremea

Vineri, 6 mai

www.aradon.ro

LA ORA 6

5° Temperatura va fi între 5-12 grade. Vântul va sufla cu 14 km/h, dinspre N

LA ORA 18

12° Temperatura va fi între 12-13 grade. Vântul va sufla cu 11 km/h, dinspre N

ZIUA PRECEDENTĂ

Arad	12°C	Umiditate:	68%
Lipova	12°C	Presiune:	757mmHG
Chişineu- Criş	12°C	Precipitaţii:	46 %
Săvârşin	12°C	Vânt:	21 km/h
Sebiş	12°C	Direcţie vânt:	NNE

SOARELE

Răsare: 06:16
Apune: 20:48

AZI

Temperaturile se vor situa între 5 şi 17 grade. Vântul va sufla cu 14 km/h, dinspre N.

FAZELE LUNII

03. 05. | 10. 05. | 17. 05. | 24. 05.

VINERI	SÂMBĂTĂ	DUMINICĂ	LUNI
5° 17°	5° 20°	7° 21°	10° 17°
parţial noros	însorit	parţial noros	ploaie

CALENDAR

Biserica ortodoxă: Sfântul şi Dreptul Iov; Cuvioşii: Mamant, Pahomie şi Ilarion (Dezlegare la peşte) **Biserica greco-catolică:** Dreptul Iov, mult-răbdătorul. **Biserica romano-catolică:** Sf. Dominic Savio

PROGNOZĂ PENTRU TREI ZILE

Temperaturile minime vor fi cuprinse între 5 şi 10 grade, iar cele maxime între 17 şi 21 grade.

Temp.minime: 5 la 10° C
Temp.maxime: 17 la 21° C

JURNAL ARĂDEAN
Str. Poetului nr. 1C, Arad
BRAT Auditat de BRAT
Reclamaţii difuzare: 0257/ 228586

Director editor: Mircea Ţişcă (8471)
Secretariat: 0257.281802 (centrala), fax - 0257.280655
Şef departament difuzare: Carmen Csordas
Marea publicitate: 0257.280904 (int. 8488); Mica publicitate: 0257.210775
Tiparul executat la: SC Inform Media SRL, Calea Torontalului, DN 6, km 5,7, Timişoara

Redactor şef: Adriana Barbu (8410) Responsabil de număr: Alin Gherasim
Secretar general de redacţie: Gabriela Groza (8417) **Departamente: Eveniment:** Simona Butaru (8412), Monica Ardelean (8446), Alin Gherasim, **Politic:** Tristan Mihuţa (8431), Simion Todoca (8425); **Economic:** Andreea Pintea (8419), Margareta Szegö (8435); **Cultură, Învăţământ:** Vasile Filip (8428); **Social:** Diana Duţu (8429); **Sport:** Daniel Scridon (8427), Adrian Hărţău (8433), Leo Sfara (8434);
Tehnoredactare: Ghizela Şerban, Ramona Vidulescu
REDACŢIE : tel. 0257.281802 (centrala); fax 0257.280655 (int. 8490), 0257.281797 (int.8489); e-mail:redactia.jurnalaradean@informmedia. ro, adevaruldearad@informmedia.ro, publicitate.jurnalaradean@informmedia.ro, publicitate.adevarul@informmedia.ro

Iz de sărbătoare la Ineu

ARAD. Arădenii beneficiază în continuare de cultură și în județ. Sub numele de „Cetatea culturală a județului Arad", ajunsă la ediția a III-a, orașul Ineu devine gazda evenimentelor culturale organizate de Centrul Cultural Județean Arad și instituții profesioniste precum: Filarmonica de Stat, Teatrul Clasic „Ioan Slavici", Palatul Copiilor, Liceul de Artă „Sabin Drăgoi". În cadrul acestor manifestări, atât locuitorii orașului Ineu, cât și din comunele adiacente vor beneficia de spectacole, concerte, expoziții, acțiuni educative și competiții sportive, derulate pe parcursul a 6 luni.

Startul la cultură se dă duminică, 8 mai, la Casa de Cultură din Ineu. În deschidere, la ora 10:00, va avea loc evenimentul internațional Festivalul de foarte scurt metraj - Tres Courts 2011, urmat de manifestări artistice și sportive susținute de Grupul Școlar „Mihai Viteazu". După ora 16:00, va începe spectacolul folcloric inaugural - Ineu Cetate Culturală, prezentat de Radu Moș cu participarea Ansamblului folcloric „Junii Seleușului", Grupul vocal „Lioara", Ansamblul folcloric „Cununa Nadășului", Orchestra „Rapsozii Zărandului", condusă de dirijorul Petrică Pașca, interpreții Mădălin Chindriș, Cornelia Căpraru-Roman și Malvina Nagy. Evenimentele vor continua și în 14 mai, la Casa de Cultură din Ineu.

Sărbătoare în pași de dans FOTO: JA

Un an până jucăm golf pe terenul de la Fântânele

Într-un an de zile, la Fântânele se va construi o bază de agrement în toată regula.

ARAD. O bază de agrement va aduce comuna Fântânele în prim-plan peste un an. Până în iunie 2012, aici se va construi terenul de golf cu 18 găuri, o clădire destinată unui club de golf pe o suprafață de aproximativ 5.000 de metri pătrați, terenuri de tenis cu vestiare, un centru sportiv cu piscină, parcări, o zonă de circulație internă, va fi amenajată o alee de acces și o zonă de întreținere cu birouri și depozite. Terenul de golf și centrul sportiv vor fi legate de o zonă verde de acces.

Licitația, în valoare de 12,7 milioane euro, a fost câștigată de firma Tehnodomus din Arad. Contractul este finanțat din fonduri comunitare, respectiv Programul Operațional Regional, axa prioritară 5 - „Dezvoltarea durabilă și promovarea turismului", accesat de o firmă italiană.

JA – V.G.

Un sport al eleganței FOTO: EPA

Nou
Varice?
Tratament eficient și modern !!

Tratăm varicele prin Scleroterapie Asistată Ultrasonografic (UGS) :

- fără operație chirurgicală
- fără anestezie – este nedureroasă
- fără cicatrici postoperatorii
- fără absența de la serviciu / concediu medical
- pacientul își poate desfășura activitățile zilnice obișnuite în câteva ore de la intervenție.

HEMOROIZI? FISURI ANALE?
TRATAMENT FĂRĂ OPERAȚIE

Sunt folosite cele mai noi tehnici practicate in Comunitatea Europeană:
- Investigațiile videocomputerizate
- Fototermocoagularea în spectru infraroșu
- Excizia cu unde de radiofrecvență

Colonoscopie și Ecografie Abdominală Gratuite în cadrul tratamentului!

10% reducere din costul tratamentului pentru pensionari

Arad: 0257 213 888
LaurusMedical clinics
www.laurusmedical.ro

Se caută un manager pentru instituția arădeană FOTO: JA

Filarmonica intră iar la concurs

Primăria Arad a decis să scoată la concurs postul de manager la Filarmonica de Stat.

ARAD. Concurs de proiecte de management pentru ocuparea postului de manager la Filarmonica de Stat Arad. Acesta este unul dintre cele mai recente anunțuri făcute de Primăria Arad și CLM. Concursul va avea loc la sediul Primăriei, de pe Bulevardul Revoluției nr. 75.

Executivul a stabilit și care vor fi condițiile de participare la concursul de proiecte de management: cel care este interesat de acest fotoliu trebuie să aibă cetățenie română sau, interesant chiar, cetățenia unuia dintre statele membre ale Uniunii Europene, capacitate deplină de exercițiu și să nu dețină o funcție de conducere la o altă instituție din România. Trebuie, în plus, să aibă studii superioare, experiență managerială minim 1 an, pregătire culturală dovedită prin atestate, certificate etc., să cunoască limbi de circulație internațională (cel puțin la nivel mediu) și să aibă cunoștințe de operare PC.

3 iunie

Cei interesați de acest fotoliu își pot depune proiectele de management și mapele de concurs în perioada 3-24 mai, urmând ca între 25 și 31 mai să aibă loc analiza proiectelor de management de către membrii comisiei de concurs.

Pe 3 iunie, la ora 10.00, va avea loc susținerea proiectelor de management în cadrul interviului programat. Mapele de concurs se pot depune până în 24 mai, doar personal.

Director demisionar

În prezent, Filarmonica de Stat din Arad este condusă cu titlu interimar de directorul demisionar Rodica Tălmaciu. Subiectul s-a dovedit unul de interes chiar și pentru aleșii locali, unii arătându-se nemulțumiți de faptul că la conducerea instituției de cultură a fost numit, chiar și cu titlu interimar, cineva care și-a dat demisia. În plus, absența rezultatelor analizei întreprinse la Filarmonică vis-a-vis de managementul de aici a fost un alt motiv de supărare pentru aleșii Opoziției.

ADRIANA BARBU DĂNILĂ
adriana.barbu@informmedia.ro

BUCURIE

Angajații Filarmonicii, aflați în conflict cu Rodica Tălmaciu, așteaptă cu sufletul la gură să vadă cine va lua locul fostului director. Speră că, de această dată, bucuria lor nu va fi de scurtă durată.

Arad-Oradea, gata în iunie 2012!

După o amendă și o notificare de reziliere a contractului, ministerul revine la sentimente mai bune față de Astaldi.

Încă un an de șantier spre Oradea FOTO: JA

ARAD. Vești nu neapărat bune pentru arădenii care au drumuri pe DN79 (Arad - Oradea). Drumul aflat în reabilitare deja de prea mult timp, plin de gropi și de peste 20 de semafoare, nu va fi gata în acest an. În pofida amenzii imense aplicate constructorului, mai exact firmei Astaldi, și a notificării primite, în care ministerul indica o posibilă reziliere a contractului în caz că lucrurile nu se vor remedia. Situația s-a îndreptat cât de cât pe teren, imediat după somații, moment de la care asfaltul a început să curgă pe tronsonul Arad - Chișineu-Criș. Amenințările au ținut ca minunea, doar trei zile, căci acum ministerul are deja un termen final pentru această reabilitare și nu se mai gândește la rezilierea contractului. Anca Boagiu, aflată în vizită la Oradea, a indicat drumurile naționale din județul Bihor care vor fi reabilitate, data începerii lucrărilor, a desfășurării licitațiilor sau a finalizării lucrărilor.

Printre acestea s-a numărat și DN79, Arad - Oradea, despre care ministrul Transporturilor susține că va fi gata în 2012, în vară. Mai exact, ministrul susține faptul că DN 79 „are data de finalizare anul viitor, în iunie". **JA- A.B.D.**

Invitații speciale pentru fermieri

ARAD. Mii de fermieri arădeni nu s-au sinchisit să se prezinte la timp să își depună cererile pentru ajutor financiar. Prefectura a lansat ieri un semnal de alarmă. La nivelul județului, Agenția pentru Plăți și Intervenții în Agricultură (APIA) a trimis fermierilor un număr 24.133 de invitații pentru a depune cereri de sprijin pe suprafață. 2088 de fermieri nu s-au prezentat la data programată „Facem apel la fermieri să se prezinte la termen pentru a-și depune cererile. Totuși, cei care nu se prezintă până la data de 16 mai vor putea să depună în continuare cerere de sprijin pe suprafață până la 10 iunie, dar cu 1% penalități pe zi", spune prefectul Călin Bibarț.

JA – S.B.

S-a sinucis în podul casei

FISCUT. O poștăriță din localitatea Fiscut a ales să își încheie socotelile cu viața la numai 51 de ani. Femeia era angajată ca și factor poștal de 15 ani. „Nu am avut probleme în materie de disciplină cu poștărița. Vreau să specific faptul că, deși se vehiculează că femeia s-ar fi spânzurat în podul clădirii Poștei din localitate, acest lucru nu este adevărat. Noi nici nu avem clădire în Fiscut, nici proprie și nici închiriată", a ținut să precizeze Dan Cancel, directorul Oficiului Județean Rețea Poștală Arad.

Polițiștii care au demarat investigațiile pentru elucidarea acestei sinucideri spun că nu există suspiciuni referitoare la cauza decesului, stabilindu-se că femeia și-a luat singură zilele. Vecinii nu găsesc motive care să o fi împins pe poștăriță spre sinucidere, nici financiare sau familiale.

JA-A.G.

RECLAME

Conferinţă naţională ORL la Arad

ARAD. Universitatea de Vest „Vasile Goldiş" din Arad, în parteneriat cu Primăria Municipiului Arad, Societatea Română de ORL şi Chirurgie Cervico-Facială, Colegiul Medicilor din România organizează, în perioada 11-14 mai , Conferinţa naţională de ORL cu participare internaţională. Lucrările vor debuta la Teatrul „Ioan Slavici" şi vor continua în Campusul Universitar „Vasile Goldiş". Tematica conferinţei are titlul „Prezent şi perspective în Otorinolaringologie", iar participanţilor li se vor acorda 21 de credite EMC. Conf. univ. dr. Sorin Băschir, din cadrul Facultăţii de Medicină, Farmacie şi Medicină Dentară, preşedintele Conferinţei a declarat: „Este o mare onoare pentru Arad şi pentru comunitatea arădeană faptul că au fost alese să organizeze Conferinţa naţională de Otorinolaringologie cu participare internaţională.

Conf. univ. dr. Sorin Băschir FOTO: FAN

Dorim ca această manifestare ştiinţifică să fie pentru toţi şi pentru fiecare în parte un prilej de a comunica propria experienţă, de a discuta, de a învăţa împreună. Sperăm să fie o dezbatere ştiinţifică de înaltă ţinută, într-o atmosfera plăcută, interactivă şi colegială". **JA-V.F.**

Festival internaţional de foarte scurt metraj

ARAD. Festivalul Internaţional de foarte scurt metraj Très Courts va avea loc în perioada 6 - 8 mai, la Ineu, „adoptând" pentru două zile regizori de toate vârstele, din culturi diferite. În paralel, acest eveniment va fi susţinut atât în Franţa cât şi în întreaga lume. Acest festival promovează filmele de foarte scurt metraj realizate atât de profesionişti, cât şi de talente nedescoperite. Competiţia se împarte astfel: Competiţia Internaţională, 46 de filme (ficţiune, animaţie, documentar, experimental) din 17 ţări, Paroles de Femmes, competiţie specială rezervată filmelor realizate de femei sau având ca temă femeia, „Arround the Très Courts" - România, 20 de scurt metraje realizate de tineri români şi Très Courts Familial, selecţie internaţională dedicată copiilor. **JA – V.G.**

AJOFM dă bani pentru instruire

Aproape 200 de şomeri arădeni vor fi şcoliţi pentru a putea utiliza computerul, AJOFM plătind 50 de euro per persoană.

ARAD. Agenţia Judeţeană pentru Ocuparea Forţei de Muncă Arad plăteşte câteva zeci de mii de lei pentru ca şomerii să beneficieze de cursuri de formare.

Dacă până acum cursurile erau atribuite într-o proporţie de aproape 100% către Fundaţia Româno-Germană cu sediul la Vladimirescu, de anul trecut cursurile au fost scoase la licitaţie, fiind câştigate de diverse firme ce asigură formarea profesională şi de Camera de Comerţ.

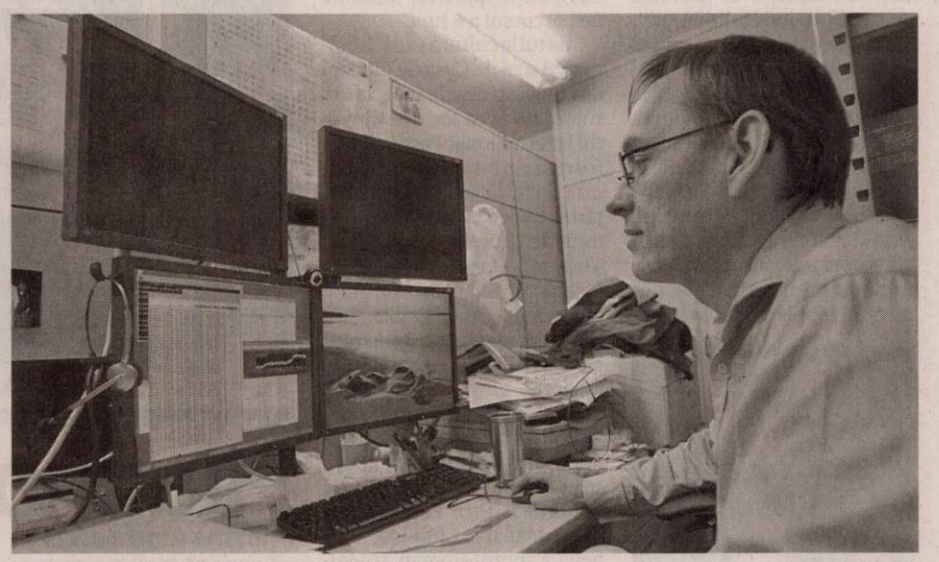

Utilizarea computerului devine o necesitate în zilele noastre FOTO:EPA

→ CONDIŢIILE CURSULUI

4 săptămâni va dura un curs de formare, având 60 ore respectiv 20 ore pregătire teoretică şi 40 ore instruire practică

5 ore este limita maximă de pregătire pentru o zi

1/3 din curs va trebui să fie dedicat teoriei

Ţinta: 196 şomeri

Ultima licitaţie pe care o organizează AJOFM Arad, aflată în derulare în acest moment, se referă la cursarea a 196 de şomeri ca operatori introducere, validare şi prelucrare date. Practic, vorbim despre un curs de iniţiere în operarea computerului şi a unor programe de bază. Deşi la o primă vedere suma alocată de către Agenţie pentru acest curs pare destul de mare: 32.900 lei (peste 7.800 euro), în fapt este vorba despre o sumă de 200 de lei (50 de euro) plătită pentru fiecare cursant. Important de menţionat ar fi faptul că firma care va aplica pentru această licitaţie va trebui să plătească şi taxa pe valoarea adăugată din suma alocată, dar pe de altă parte va fi nevoită să asigure şi plata: personalului implicat în activitatea de organizare a programului de formare profesională, personalului de specialitate care desfăşoară activităţi de predare-instruire, a utilităţilor şi materialelor. Mai mult firma va fi nevoită să asigure o sală de curs cu 28 de locuri dotată conform specificului acestui curs. **JA-A.P.**

O nouă revistă: „Muza"

LIPOVA. Peisajul literar arădean s-a îmbogăţit cu o nouă revistă de gen. Este vorba de revista „Muza" a cenaclului literar cu acelaşi nume care activează la Casa de Cultură din al doilea oraş al judeţului nostru. Din cuprins remarcăm în primul rând creaţiile poetice ale membrilor cenaclului, dar şi texte cu tematică religioasă, istorică, artă plastică, muzică, reflecţii, etc. Colectivul redacţional, format din Geanina Iovănescu, Natasa Roman, Ralisa Mihali, Zenovia Lascu Broncz şi alţi colaboratori, promite ca acest prim pas editorial să fie urmat şi de alţii, mai reuşiţi şi mai atrăgători pentru publicul cititor. **JA-D.O.**

La primul număr FOTO: D.O.

Programe TV Vineri, 6 Mai

TVR 1

07.00 Telejurnal matinal. Sport (criptat) Meteo(I)
08.00 Telejurnal matinal. Sport (criptat) Meteo(II)
09.00 Dovadă de iubire. (s.)
10.00 ÎnTRECEREA ANILOR. (I) (r.)
11.00 ÎnTRECEREA ANILOR. (II) (r.)
12.00 TVR 55
12.40 Legendele palatului: concubina regelui. (r.)
13.20 Legendele palatului: concubina regelui. (r.)
14.00 Telejurnal
14.45 e-FORUM. Un program dedicat informării şi clarificării problemelor apărute în viaţa cetăţeanului român în cursul procesului de integrare în UE.
15.30 Tribuna partidelor parlamentare
16.00 Parlamentul României
16.55 Oamenii Deltei
17.00 La vie en rose
18.00 Telejurnal
18.25 Legendele palatului: concubina regelui. (s.)
19.05 Legendele palatului: concubina regelui. (s.)
20.00 Telejurnal. Tema zilei Meteo
21.00 O dată'n viaţă. (I)
22.00 O dată'n viaţă. (II)
22.55 Oamenii Deltei
23.10 Transamerica. (dramă, SUA, 2005) Cu: Andrea James, Felicity Huffman. Bree se pregăteşte pentru cel mai impotant eveniment din viaţa sa! De aceea adună toţi banii pe care-i primeşte de la cele două slujbe unde munceşte. El urmează să facă o operaţie de schimbare de sex: din masculin în feminin. Tot visul său se năruie în ziua în care primeşte un telefon de la cineva despre a cărui existenţă nu ştia, fiul său Toby!
00.55 Eurovision 2011
01.10 Viaţă şi moarte în Los Angeles. (thriller, SUA, 1985) Cu: Willem Dafoe

PRO TV

07.00 Ştirile Pro Tv. Ce se întâmplă, doctore? Omul care aduce cartea
10.00 Cântec de leagăn. (reluare)
12.00 Tânăr şi neliniştit. (r.)
13.00 Ştirile Pro Tv
14.00 Apropo TV. (r.)
15.00 Land of Jokes. (r.)
16.00 Tânăr şi neliniştit. (s.) Cu zeci de premii, cu actori ce îşi trăiesc viaţa pe platourile de filmare, identificându-se cu personajele, cu căsătorii, divorţuri ca-n filmele care se respectă, cu controverse ce-i uimesc chiar şi pe cei mai mari admiratori, serialul „Tânăr şi neliniştit" continuă să reprezinte un miracol, un univers care a cuprins şi a cucerit milioane de telespectatori.
17.00 Ştirile Pro Tv. Vremea
17.45 Happy Hour
19.00 Ştirile Pro Tv. Sport Vremea
20.30 Dansez pentru tine
01.00 România, te iubesc! (reluare)
02.00 Ştirile Pro Tv. (r.)
03.30 După 20 de ani. (r.)
05.30 Happy Hour. (r.) O oră de veselie cu muzică live, dans, poveşti de viaţă deosebite, interviuri cu cele mai mediatizate vedete ale momentului, informaţii în premieră, şi întâmplări impresionante care se vor petrece în studio, sub ochii telespectatorilor, acestea sunt doar câteva dintre ingredientele "Happy Hour". Cătălin Măruţă îşi ascute umorul pentru a face legea bunei dispoziţii: "Happy Hour" va fi o emisiune în care publicul va fi conectat la cele mai tari evenimente din zona divertismentului - lansări, noi colaborări..."

ANTENA 1

06.00 Observator
08.00 Matinal: 'Neatza
10.00 In gura presei. cu Mircea Badea
11.00 Air America. (serial, SUA 1998)
12.00 Vânătoarea de comori. (serial, SUA 1999)
13.00 Observator
14.00 Benny Hill. (serial) Dacă nu aţi auzit niciodată de Benny Hill, înseamnă că nu ştiţi ce înseamnă adevăratul umor englezesc. Benny Hill, cel mai popular comic englez, şi-a scris şi şi-a interpretat propriul show de televiziune. Ce veţi vedea? O mulţime de fete, jocuri de cuvinte, umor de calitate şi multe gaguri care vă vor face să râdeţi până vă vor da lacrimile.
14.15 Reality-show: Burlacul II. (r.)
16.00 Observator
17.00 News Magazine: Acces direct
19.00 Observator. cu Andreea Berecleanu Sport
20.20 Film artistic
22.20 Film artistic
02.15 Benny Hill
03.00 Justiţie urbană. (r.)
04.45 News Magazine: Acces direct. (r.) O emisiune axată pe actualitatea de zi cu zi, în care "vedetele" sunt oamenii obişnuiţi, cu problemele, bucuriile, grijile şi întâmplările lor ieşite din comun. Reporterii speciali aduc în atenţia telespectatorilor precum şi a publicului din platou cazuri impresionante de viaţă, subiecte sociale dar şi ştiri mondene din actualitatea fierbinte a vedetelor şi personalităţilor...

Redacţia Jurnal TV nu îşi asumă răspunderea pentru eventualele modificări survenite în programele TV, după închiderea ediţiei

HBO

07.25 Prinţul Persiei: Nisipurile timpului. Aventuri, SUA, 2010. Cu: Jake Gyllenhaal, Gemma Arterton, Ben Kingsley, Alfred Molina
09.20 Aminteşte-ţi de mine. Romantic, SUA, 2010. Cu: Robert Pattinson, Emilie De Ravin, Chris Cooper, Lena Olin, Pierce Brosnan
11.10 Nebunie în Alabama. Dramă, SUA, 1999. Cu: Melanie Griffith, David Morse, Lucas Black, Cathy Moriarty, Meat Loaf
13.05 Dr Parnassus. Aventuri, Marea Britanie, 2009. Cu: Heath Ledger, Christopher Plummer, Tom Waits, Johnny Depp, Jude Law
15.05 Incredibilii. Animaţie, SUA, 2004.
17.00 Baaria. Dramă, Italia, 2009. Cu: Francesco Scianna, Margareth Madé, Nicole Grimaudo, Angela Molina, Lina Sastri
19.30 Filme şi vedete
20.00 În spatele liniilor inamice 3. Columbia. Acţiune, SUA, 2009. Cu: Joe Manganiello, Mr. Kennedy, Keith David
21.35 Caviar. Scurtmetraj, România, 2010. Regia: Răzvan SăvesCu: Cu: Andi Vasluianu
22.00 Spartacus: Nisip însângerat. Ep. 1 - Şarpele roşu Acţiune, SUA, 2010.
22.55 Spartacus: Nisip însângerat. Ep. 2 - Sacramentum Gladiatorum Acţiune, SUA, 2010.
23.50 Urzeala tronurilor. Ep. 3 Aventuri, SUA, 2011.
00.55 Secvenţă finală. Dramă, Canada, 2005. Regia: Thom Fitzgerald. Cu: Chloë Sevigny, Shawn Ashmore, Lucy Liu
03.00 Jackass: Filmul. Comedie, SUA, 2002. Cu: Johnny Knoxville

CULTURAL

07.30 Minorităţi (r.) Emisiune în limba maghiară **08.00** Netropolis (r.) **08.30** Tabăra de idei (r.) **09.30** Cinema dreaming (r.) **10.00** Profil, poveste, personaj (r.) **11.00** Explorând timpul (r.) **12.00** Jurnalul cultural (r.) **12.30** Spectacool (r.) **13.00** Concertele TVRC (r.) **14.00** Înapoi la argument (r.) **15.00** Jurnalul cultural **15.15** Săptămâna culturală **15.45** Capodopere din Galeria de Artă Modernă Românească (r.) **16.15** Global 3000 (d., Germania, 2010) **16.45** Minorităţi - Emisiune în limba germană **17.15** Tabăra de idei (r.) **18.15** Infracţiuni în lumea artei (d., Marea Britanie)

AXN

07.00 Cabinet de avocatură V Poliţist, SUA, 2000. **08.00** NCIS. Anchetă militară I Poliţist, SUA, 2003. **09.00** Crezi că ştii să dansezi? Reality, SUA, 2008. **10.00** Battlestar Galactica II **11.00** Renovare extremă - în culise **12.00** NCIS. Anchetă militară I **13.00** Cabinet de avocatură V **14.00** Battlestar Galactica II **15.00** Crezi că ştii să dansezi? IV **16.10** Renovare extremă - în culise **17.10** NCIS. Anchetă militară I **18.10** Cabinet de avocatură V **19.10** Battlestar Galactica II **20.10** Renovare extremă - în culise **21.10** Post Mortem II

B1

07.00 Ştirile B1TV in direct **10.00** B1, Viaţa e frumoasă! (matinal de lifestyle) **11.30** Teleshopping **12.00** Ştirile B1TV in direct **12.30** Actual B1 (Carla Giaca si Andrei Bădin) in direct **14.00** Ediţie de prânz **15.00** Ştirile B1TV in direct **16.00** X-Press. Cu Vlad Petreanu (in direct) **17.00** Ştirile B1TV in direct **18.00** Cancan TV cu Adrian Artene in direct **20.00** Ştirile B1TV **21.00** Film artistic **22.15** Nemuritorii **00.00** Cancan TV cu Adrian Artene (r.) **02.00** Ştirile B1TV (Sanda Nicola) (r.) **03.00** Preluare Fashion TV

PRIMA TV

07.00 Dupa furtuna – drama, SUA 2001 **09.00** Teleshopping **09.30** Farsele lui Jugaru **10.00** Dragostea de la Clejani **11.15** Prima zi (r.) **12.30** Teleshopping **13.00** Sport, dieta si o vedeta (r.) **13.30** Teleshopping **14.00** Intalnirea inimilor - telenovela, India **15.00** Flash gordon – serial actiune, SUA 2007 **16.00** Ebenezer – familie, SUA 199718.00 Focus 18 **19.00** Focus Sport **19.30** Cireasa de pe tort – sezon nou **20.30** Spirit de echipa– comedie, SUA 2006 **22.30** Sliver – thriller, SUA 1993 **00.30** Focus (r.) **01.30** Silver – thriller, SUA **1993** (r.) **03.30** Dupa furtuna – drama

PROCINEMA

08.00 Acasă în bucătărie (r.) **09.00** Un bărbat bun la toate (s.) **10.00** Zoom in **10 10.15** Happy Hour g **11.45** Echipa de urgenţă (s.) **13.15** Marea sufletelor (s.) **14.15** La Bloc (r.) **15.30** Acasă în bucătărie **16.30** Noile aventuri ale lui Tequila şi Bonetti (s.) **17.30** Zambete într-o pastila (s.) **18.00** Doi bărbaţi şi jumătate (s.) (r.) **19.00** La Bloc (s.) **20.00** Divorţ din dragoste (dramă, Romania, 1991) Regie: Andrei Blaier **22.15** Restul e tăcere (comedie, România, 2008) Cu: Marius Florea Vizante, Ovidiu Niculescu, Silviu Geamănu **01.00** Emisiune.

ANTENA 2

05.15 Agentul VIP (r.) **08.30** Trăieste sănătos (r.) **10.00** It's show time (r.) **11.00** Nimic Important! (r.) **12.00** In cautarea adevarului (serial, SUA) **13.30** Agentul VIP (r.) **15.30** Trăieste sănătos **17.00** La Tinta Retrospectiva saptamanii **17.30** Celebri sau nu la Mihaela Tatu **19.15** Oops! **21.00** Agentul VIP (emisiune realizată de Cristian Brancu) **23.00** Saturday Night Live **00.00** In cautarea adevarului (documentar, SUA) **01.00** Incredibil dar adevărat! (SUA 2005) **02.00** Celebri sau nu la Mihaela Tatu (r.)

ACASĂ

06.45 Esmeralda (r.) (s.) **07.45** Reţeta de ACASĂ (r.) **08.30** Cealaltă faţă a Analiei (s.) **10.00** Toantele nu merg in rai (s.) **11.30** Toantele nu merg in rai (s.) **12.45** Iubire şi onoare (r.) (s.) **14.15** Clase 406 (s.) **15.15** Reţeta de ACASĂ **15.30** Esmeralda (s.) **16.30** Poveştiri adevărate - emisiune cu poveşti reale despre viaţă **17.30** Promisiunea (s.) **18.30** Suflet rătăcit (s.) **19.30** Teresa (s.) **20.30** Căutând-o pe Elisa (s.) **22.30** Demon şi înger (s.) **00.30** Reţeta de ACASĂ (r.) **00.45** Clase 406 (s.) **01.45** Doamne de poveste (r.) **02.45** Poveştiri adevărate (r.) Vremea de ACASĂ

CINEMAX

07.00 La ceai cu Mussolini Dramă, Italia, 1999. **08.55** O soluţie raţională Dramă, Suedia, 2009. **10.40** Cei mai buni regizori de la Hollywood - Mike Figgis **11.10** Micul Nikita Thriller, SUA, 1988. Cu: Sidney Poitier, River Phoenix, Richard Jenkins, Caroline Kava **12.45** Oferă-mi plăcere! **14.10** Hoţii de motoare **14.30** California poker **16.15** Amurg **18.00** Moştenirea Vanessei **19.25** Micul Nikita **21.00** Războiul nasturilor **22.35** Caravaggio **00.10** Un vârcolac american la Londra **01.55** Katalin Varga **03.20** Copiii din Diyarbakir

DIVA

07.10 Fiicele lui McLeod VII **08.10** Amy **09.10** Crimele din Midsomer: Aspiraţii înalte **11.10** Amy **12.10** Farmece **13.10** Fetele Gilmore II **14.10** Imaginea fantomă **16.00** Crimele din Midsomer: Agenda neagră **18.00** Lege şi Ordine XI **19.00** Farmece **20.00** Fetele Gilmore II. Adesea, lumea crede că Lorelai Gilmore, ambiţioasa directoare a hotelului Independence Inn şi încăpăţânata ei fiică adolescentă, Rory, sunt surori. **21.00** Patricia Cornwell - Riscuri asumate **22.50** În pânza minciunilor

ANTENA 3

06.00 Ştirile de dimineaţă cu Nadina Câmpean şi Marius Ioniţă **10.00** Previziunile zilei cu Sabina Iosub **11.00** Se întâmplă în România cu Maria Coman **12.00** Ştiri **13.00** Se întâmplă în România cu Maria Coman **14.00** Ştiri **15.00** Esenţial cu Alina Petrescu **17.00** 100 min cu Alessandra Stoicescu **18.45** La ordinea zilei cu Dana Grecu şi Radu Tudor **20.00** Ştirea zilei cu Gabriela Vrânceanu Firea **21.00** Subiectiv cu Răzvan Dumitrescu. Emisiunea se adresează tuturor românilor, va aborda problemele arzătoare ale acestora, va prezenta soluţii politice şi/sau economice. **22.00** Vorbe grele

M1

06.50 Dimineaţa **10.00** Antenă **10.55** Living **13.30** Express Carpatin **14.00** Trecătoarea **14.30** Magazine regionale **15.25** Naţiune şi apărare **15.55** Pe urmele soldaţilor dispăruţi **16.25** Arca **16.55** Vecinii (s.) **17.30** Ştiri **17.55** Poftiţi la un ceai! **18.30** India (s.) **19.20** Secretele casei regale (s.) **21.05** Răcoritor **22.05** Seara **22.40** Eurovision **2011 23.45** Aventuri pe cinci continente **24.10** Ştiri **24.25** În vizită la Dalai Lama (d., Italia)

REDACŢIA NU ŞI ASUMĂ RESPONSABILITATEA PENTRU EVENTUALELE SCHIMBĂRI

DISCOVERY

10.00 Schimbare de direcţie **11.00** Meserii murdare **12.00** O pradă mortală **13.00** Vânătorii de mituri **14.00** Mega constructori **15.00** Cum se fabrică diverse lucruri? **16.00** Tehnici esenţiale de supravieţuire **17.00** Meserii murdare **18.00** O pradă mortală **19.00** Cum se fabrică diverse lucruri? Această serie ne arată cum se fabrică cele mai obişnuite şi mai prozaice lucruri. **20.00** Tehnici esenţiale de supravieţuire **21.00** Top Gear **22.00** Fenomene stranii **00.00** Întâlniri de coşmar **01.00** Top Gear.

Aradul este al 13-lea judeţ ca valoare din întreaga ţară FOTO: JA

Valoarea judeţului: 12,4 miliarde

Aradul se clasează pe locul 13 în topul celor mai valoroase judeţe, prima poziţie fiind alocată, desigur, Bucureştiului.

ARAD. Valoarea Produsului Intern Brut din fiecare judeţ, date publicate de către Comisia Naţională de Prognoză, au clasat Aradul pe poziţia a 13-a din ţară. Valoarea judeţelor este publicată de către CNP şi este unul dintre indicatorii economici importanţi ce se iau în seamă atât de posibilii investitori, cât şi de instituţiile de creditare.

Cele mai valoroase regiuni, conform PIB.
milioane lei

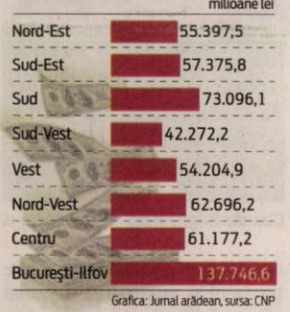

Grafica: Jurnal arădean, sursa: CNP

Topul Produsului Intern Brut pe ţară.
miliarde lei

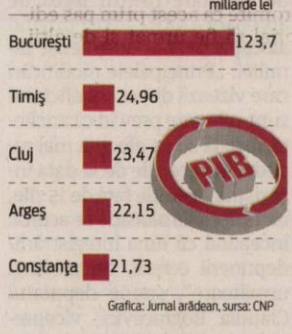

Grafica: Jurnal arădean, sursa: CNP

Obiective rectificate

Cu toate că PIB-ul aferent Aradului a înregistrat încă de anul trecut creşteri faţă de anul 2009, optimismul Comisiei Naţionale de Prognoză este ceva mai rezervat în ceea ce priveşte creşterea valorică a judeţului nostru. Dacă în 2009, la ultima prognoză în profil teritorial făcută publică, exista speranţa ca Aradul să atingă în anul 2011 un PIB de 14,69 miliarde, acum, în 2011 situaţia nu mai este atât de roz. Estimările din 2009 s-au lovit de realitatea vieţii de zi cu zi şi de greutăţile întâmpinate de arădeni, fie ei persoane fizice sau agenţi economici, iar pe cale de consecinţă şi PIB-ul nu a mai atins cotele dorite.

Creştere de doar 1,7

În iunie 2009, Comisia Naţională de Prognoză vedea pentru judeţul Arad o creştere a PIB-ului de 2,2 procente şi o rată a şomajului de 4,3 procente. În acest an, însă, CNP a publicat pentru Arad o creştere a PIB-ului de 1,7% şi un şomaj de cinci procente. Diferenţa a fost făcută de scăderea economică din anul 2009. Deşi în luna iunie a anului cu cea mai mare scădere a Produsului Intern Brut, era prognozată o scădere de 3,8 procente, în realitatea economia arădeană s-a contras cu 5,3 la sută.

De viitor

Pentru anul 2012 este previzionată o creştere a PIB cu patru procente, faţă de 3,6 cât era preconizat acum doi ani, însă valoric PIB-ul pe cap de locuitor va fi de 7.238 euro, faţă de 8.540 cât s-ar fi dorit la penultima prognoză.

ANDREEA PINTEA
andreea.pintea@informmedia.ro

EVOLUŢIA ÎN CIFRE

- **2009 comparativ cu 2011**
1,2 mii euro este diferenţa între PIB-ul pe cap de locuitor dorit în 2009 pentru acest an şi prognoză din martie a.c.
- **În regiune**
Aradul este al treilea judeţ ca valoare din regiunea de Vest, în timp ce vecinii din Timiş se clasează pe poziţia secundă pe ţară.

ACCENTE

Tristan Mihuţa

Clasa politică s-a devalorizat

Clasa politică a intrat, moralmente, într-o mocirlă clisoasă. Iar acest lucru face ca democraţia românească să se plaseze într-o criză şi mai profundă decât criza economică. Avem de-a face cu o criză a valorilor. Poporul nu mai are încredere în politicieni, iar dintre politicieni nu se ridică niciunul care să fie un lider autentic, preţuit de concetăţeni. S-au dus vremurile liderului-locomotivă. Nu a mai apărut nimeni de forţa lui Ion Iliescu sau Traian Băsescu, care mereu au beneficiat de încrederea a peste 50% dintre români. Ba, mai mult (îndeosebi Băsescu), şi ei sunt departe de a se mai bucura de încrederea de altădată.

Dimensiunile crizei politice ne sunt sugerate şi de recentul sondaj al IMAS. La capitolul încredere în rândul cetăţenilor, pe primul loc nu este un politician, ci un „civil" - Mugur Isărescu, cu 34 de procente. După el, vine Crin Antonescu, cu doar 26 la sută încredere, urmat de Victor Ponta, cu un procent mai puţin. S-ar putea ca „preşedinţiabilul" Antonescu să fi fost mândru că este primul între politicieni. Sentimentul de mândrie nu are însă temei. De ce? Din cauză că la capitolul următor, 66% dintre români îşi exprimă neîncrederea în Crin Antonescu, politicianul socotit a fi favoritul viitoarelor alegeri prezidenţiale (Geoană, preşedintele Senatului, adună 76 procente de neîncredere, iar Băsescu 80 de procente). Mai mult ca sigur, imaginea lui Crin Antonescu se erodează şi din pricină că i s-a dus veste de chiulangiu, de om politic comod, care trăieşte din discurs, dar fuge de muncă.Lipsa personalităţilor puternice, care să se impună în spaţiul politic şi care să cucerească preţuirea, încrederea poporului, este foarte periculoasă pentru democraţia noastră. O sa vă întrebaţi, poate, ce pericol aşa de mare ar putea veni peste tânăra noastră democraţie. Ei bine, sondajul IMAS ridică o parte din vălul sub care sunt clocite ameninţările. Dan Diaconescu „Direct", abia intrat în politică, un personaj la limita caricaturii, cum bine îl caracterizează cineva, se bucură de încrederea a 16% dintre români! - iar Partidul Poporului ar intra în Parlament, adunând 8 procente. Or, dată fiind înclinaţia unei bune părţi a electoratului de a vota ciudaţi, saltimbanci (Vadim, Becali, chiar şi pe Băsescu, la al doilea mandat etc.), ne putem aştepta la surprize tragice pentru democraţie. Pentru noi toţi, la urma urmei.

> La capitolul încredere, pe primul loc nu este un politician, ci un civil - Mugur Isărescu

tristan.mihuta@informmedia.ro

Consilierii „sabotori" vor fi pedepsiţi

ARAD. Referindu-se la victoria zdrobitoare a PNL la alegerile parţiale pentru Consiliul Local Seleuş, vicepreşedintele PNL Arad, Florin Farcaşiu, şi-a exprimat indignarea că a fost nevoie de un an de zile, şapte termene la tribunal şi două la Curtea de Apel, pentru ca justiţia să constate că la Seleuş Consiliul Local este dizolvat conform legii. „A fost un an de zile pierdut pentru dezvoltarea Seleuşului, din cauza acelor consilieri sabotori. Eu însumi, la Târnova, deşi am majoritate în Consiliu, mă confrunt cu acei consilieri care nu vor decât să frâneze orice iniţiativă a primarului. Cazul Seleuş arată că sabotorii vor fi sancţionaţi de electorat, însă până atunci ar trebui să fie sancţionaţi de către partidele lor, lucru pe care noi l-am făcut deja şi îl vom face în continuare", a declarat Farcaşiu. **JA-S.T.**

Florin Farcaşiu FOTO:FAN

Undă verde pentru insolvenţa Contor Group

ARAD. Tribunalul Arad a aprobat solicitarea Contor Grup (CGC) de intrare în insolvenţă ca urmare a scăderii activităţii. Instanţa a numit administrator judiciar un consorţiu format din firmele Solve Insolve IPURL şi Expert SPRL. Ca urmare a admiterii cererii, BVB a oprit de la tranzacţionare acţiunile firmei arădene. **JA-A.B.D.**

Concurs ecvestru pentru copii

ARAD. Oraşul nostru va fi gazda unui eveniment unic în ţară. Un concurs ecvestru la care pot participa şi sportivii nelegitimaţi, cu vârste cuprinse între 5 şi 18 ani. Competiţia face parte dintr-un campionat ecvestru pentru copii, realizat în Békéscsaba şi Arad, într-un parteneriat româno - maghiar. „În România nu se organizează concursuri pentru copii care nu deţin legitimaţie de sportivi. De aceea am apelat la ajutorul maghiar, ei având experienţă după modelul german de desfăşurare a competiţiei", ne spune Sabina Ailoaiei, antrenor la Poney Club. Sportivii se pot înscrie la unul din cele trei niveluri de dificultate: începători, mediu şi avansaţi.

Admiratorii cailor sunt invitaţi la competiţie FOTO:FAN

Probele constau în îndemânare şi conducerea calului la pas pentru începători şi la trap, pentru nivelul mediu. Avansaţii vor susţine încă o probă de obstacole cu progresie de dresaj. „Vor veni şi concurenţi de la cluburile din Békéscsaba, iar noi vom încerca să participăm la toate competiţiile de acolo", precizează antrenoarea. **JA - M. S.**

PROGRAMUL COMPETIŢIEI

Concursul va avea loc în 2 iulie, pe strada Ilarion Felea, numărul 83, în incinta fostului CAP din Bujac.

Comasare dictată de maghiari

ARAD. Astăzi sunt prezentate public rezultatele evaluării spitalelor Judeţean, Municipal şi Matern, în urma auditului realizat de o firmă specializată din Ungaria, la comanda Consiliului Judeţean Arad. Pe baza acestor rezultate se va stabili structura finală a viitorului spital comasat.

Spunem „structură finală" deoarece o structură... să-i zicem provizorie, a fost transmisă deja, spre aprobare Ministerului Sănătăţii. Conform preşedintelui Consiliului Judeţean, Nicolae Ioţcu, varianta de structură ce a ajuns la minister nu e definitivă, ea fiind realizată sub presiunea timpului, pentru a ne încadra în termenul prevăzut de lege pentru clasificarea spitalelor.

Cine va fi managerul noului spital - e întrebarea cu cel mai aşteptat răspuns FOTO: JA

Din păcate, în ciuda comasării, viitorul spital nu se va alege cu nivelul doi de clasificare - aşa cum se spera -, ci doar cu nivelul trei. Problema se datorează faptului că nu avem suficient de mulţi pacienţi din alte judeţe (5% pentru nivelul II). Dar poate că, în timp, vom reuşi să recuperăm astfel încât să ne încadrăm în nivelul II şi, implicit, să obţinem o finanţare mai bună. **JA-D.D.**

STRUCTURA SPITALULUI

Cât priveşte structura spitalului comasat, aceasta va fi modificată în funcţie de recomadările făcute, azi, de firma de audit din Ungaria.

COMENTARIUL ZILEI

Simion Todoca

Crin Antonescu îşi arată ţepii

Toată presa vuieşte : PNL a devenit Crin SRL, Crin şi camarila lui au pus mâna pe partid şi multe altele de acest gen. Liderul PNL este făcut dictator, avid de putere, lipsit de coloană vertebrală pentru că s-a înhăitat cu Voiculescu şi cu socialiştii. Pentru prima dată după revoluţie, spun ziarele, în PNL nu mai există altă voce decât cea a lui Antonescu, iar toţi cei care îndrăznesc să deschidă gura sunt maziliţi.

Poate că Antonescu are toate defectele pe care i le atribuie presa şi adversarii politici, însă mai cred şi că se bate în primul rând pentru ca partidul lui să ajungă la putere. Nu oricum, ci cu oameni pe care îi interesează cu adevărat liberalismul şi ce se întâmplă cu ţara şi cu românii. Ştie şi el că pentru a ajunge la putere şi- mai ales- pentru a o păstra, va avea nevoie şi de cei care nu dau pe partid şi pe ţară nicio ceapă degerată, pentru că altfel va fi doborât cât ai zice peşte. Până atunci, însă, partidul este în opoziţie, iar curăţenia în partid se face tocmai când nu eşti la putere. Dacă nu scapă acum de cei care nici măcar nu îşi ascund intenţia de a se cocoţa cât mai sus, pe spinarea politicului, fără să îi intereseze altceva, după aceea va fi infinit mai greu.

> Fără dictatura Stolojan, liberalii nici nu mai intrau în Parlament

Liderul liberal a înţeles lecţia Băsescu-PDL şi încearcă să o aplice, chiar dacă, poate, îi displace profund. După atâţia ani de politică, a priceput că o armată fără disciplină nu mai este o armată, ci o adunătură care nu ascultă de nimeni, în care fiecare face ce îl taie capul şi ce îi dictează propriul interes. Până la alegeri, are tot timpul să facă decimări, dacă este cazul, pentru ca la ora când va suna goarna să ştie că nimeni nu va da bir cu fugiţii sau, mai rău, nu va trece în tabăra adversă.

simion.todoca@informmedia.ro

Apele ţărăniste, agitate din nou

Conform unor zvonuri, PNŢCD şi UNPR ar negocia o alianţă electorală pentru locale.

ARAD. Conform unor informaţii din presa centrală, „preşedintele" PNŢCD, Aurelian Pavelescu, ar fi negociat cu UNPR a alianţă electorală la locale, numai că Pavelescu nu mai este preşedintele partidului, congresul - pe care Tribunalul l-a validat - alegându-l pe Eugen Moiescu, aşa că Pavelescu nu mai reprezintă nimic şi pe nimeni.

Cel puţin din acest punct de vedere, liderii celor două grupări ţărăniste din Arad - Marcel Chişcan - preşedinte PNŢCD şi Virgil Florea - liderul grupării Radu Sârbu - sunt de acord.

La ţărănişti întotdeauna au fost dezbateri aprinse FOTO: S.T.

> Proiectul de reconstrucţie nu admite niciun compromis contra moralei creştine"
>
> VIRGIL FLOREA

Aberaţii

„Domnul Pavelescu a fost înlocuit dintr-o funcţie pe care, oricum, în mod legal nu a dobândit-o, de un congres convocat de domnia sa, la care a ales să nu participe. Politica de alianţe sau fuziuni se dezbate în forurile de conducere, respectiv în CNC. Cel puţin pentru viitorul imediat, discuţii la nivel de conducere cu formaţiunile UNPR şi PD-L sunt excluse", se arată în Comunicatul remis de Virgil Florea, care este şi vicepreşedinte în BNC-ul grupării Sârbu.

La rândul său, Marcel Chişcan spune că „unii se cred Ştefan cel Mare sau Mihai Viteazul. Pavelescu nu înseamnă nimic, iar UNPR, prin felul în care s-a format, este ruşinea politicii româneşti. La Arad nici măcar nu ştiu dacă există. Sunt doar aberaţii".

JA- S.T.

PRM Arad salută „naţionalismul" PNL

ARAD. Prin vocea preşedintelui său, Dorin Flip, PRM Arad „salută recâştigarea de către PNL Arad a tentei naţionaliste", vizavi de luările de poziţie în problema vânzării apei potabile către Ungaria. „Când vorbesc despre naţionalism, nu mă refer la faptul că în discuţie sunt ungurii, ci la grija pentru care ar trebui să o manifeste fiecare pentru modul în care sunt exploatate resursele naturale ale României. Consilierii judeţeni ai PDL ar trebui să reflecteze la aceasta, să nu se lase influenţaţi de cei ai UDMR, doar pentru că sunt împreună la guvernare, să îşi dea seama că sunt în Arad, nu în Harghita, Covasna sau Miercurea Ciuc. Este o ruşine destul de mare să vinzi apa arădenilor pe un preţ de nimic, de trei ori mai mic decât o plătesc ei, dar să concesionezi o parte atât de mare a rezervelor pe jumătate de secol, în condiţiile în care nimeni nu a făcut un studiu care să arate cât timp îi ajung judeţului rezervele de apă, este curată inconştienţă", spune Dorin Filip. **JA-S.T.**

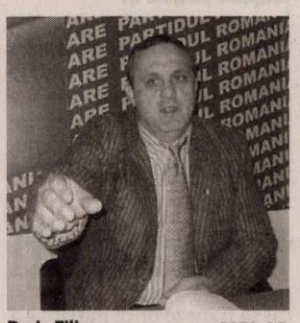

Dorin Filip FOTO: S.T.

Se scurtează drumul alocaţiei spre familie

ARAD. În cadrul şedinţei Comisiei pentru Muncă şi Protecţie Socială a Camerei Deputaţilor s-a dezbătut şi s-a dat un raport de adoptare pentru legea de aprobare a OUG 2/2011 privind alocaţia pentru susţinerea familiei. „Principalele modificări care vizează direct beneficiarul sunt cele care prevăd că ancheta socială se va efectua mai repede, în zece zile de la data înregistrării cererii, faţă de 15 zile, iar dreptul la alocaţie se acordă începând cu luna înregistrării/ depunerii cererii, nu cu luna următoare", spune deputatul Claudia Boghicevici, vicepreşedinte al Comisiei. De asemenea, deputatul arădean mai precizează că „aceste măsuri cu caracter de urgenţă se justifică prin faptul că menţinerea situaţiei actuale ar determina lipsirea beneficiarilor de alocaţia pentru susţinerea familiei aferentă lunii ianuarie 2011. Această situaţie a fost generată de faptul că legea privind alocaţia de susţinere a familiei a fost aprobată abia în decembrie 2010, în condiţiile în care abroga vechea lege". **JA-S.T.**

Claudia Boghicevici FOTO: JA

„Sondorii" localelor vin de la Bucureşti

ARAD. Preşedintele PNL Arad, Ioan Cristina, a fost prezent, la Bucureşti, la şedinţa Comitetului Naţional Executiv al PNL, iar după aceea, alături de deputatul Mihai Calimente, la Delegaţia Permanentă. „Ni s-au adus la cunoştinţă unele decizii ale Biroului Politic Central, cum ar fi excluderea din partid a primarului Devei, Mircea Muntean şi numirea lui Eduard Hellvig în funcţia de secretar general al PNL, în locul lui Radu Stroe, care a fost numit coordonator al comisiilor de specialitate. De asemenea, au fost discutate aspecte legate de desfăşurarea sondajelor pentru stabilirea candidaţilor USL la alegerile locale. În perioada 15 mai-15 iunie, se vor efectua, în paralel, sondajele pentru PNL şi cele pentru PSD. Nu doar firma care le efectuează este din Bucureşti, ci şi persoanele care vor lucra la ele. Noi, de exemplu, nu vom şti nici cine sunt acele persoane, nici când vor fi prezente în Arad", spune Ioan Cristina. **JA-S.T.**

Liberalii nu vor şti când vin „sondorii" FOTO: S.T.

Marcaje rutiere pentru gropile din asfalt

ARAD. Conservatorii arădeni sunt şi mulţumiţi şi dezamăgiţi de efectuarea marcajelor rutiere. „Se refac marcajele în Arad. Este un lucru bun. Problema apare atunci când acestea sunt executate pe străzi cu carosabil de proastă calitate, ajungându-se chiar în situaţia hilară în care prin marcaje nu numai că sunt separate sensurile de deplasare, dar unele gropi sunt "împărţite frăţeşte" între sensuri. Dacă astfel de lucrări se fac în contul celor 200.000 de euro, bani puşi de Primăria Arad la bătaie, atunci suntem de râsul curcilor", spune preşedintele executiv al PC Arad, Gheorghe Ailoaie. **JA-S.T.**

PNL Arad s-a actualizat

ARAD. Liberalii arădeni au transmis la Secretariatul General al PNL 393 de tabele, cuprinzând semnăturile membrilor de partid din judeţ, în număr de 3683. „Conform legii partidelor politice, acestea sunt obligate ca în an preelectoral să-şi actualizeze listele de membri, acestea trebuind depuse la Tribunalul Municipiului Bucureşti", a declarat secretarul coordonator al organizaţiei judeţene PNL Arad, Vasile Man, care a răspuns direct de adunarea semnăturilor. **JA-S.T.**

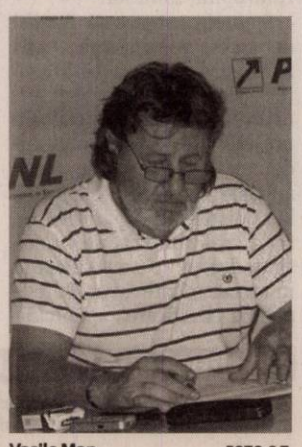

Vasile Man FOTO:S.T.

Adevăr sau minciună

motto: Pasivitatea în faţa minciunii este egală cu nedeclararea adevărului

La o minimă analiză a ultimilor treizeci de ani, constatăm că trăim într-o ţară a paradoxurilor. Pe vremea lui „Ceaşcă" nu era cafea naturală, dar la oricine mergeai acasă erai servit cu cafea de bună calitate, care îţi crea chiar palpitaţii. Nu erau ţigări Kent originale, dar pe la colţuri simţeai acea aromă plăcut mirositoare. Nu exista whisky, însă cu un mic efort puteai gusta din simbolul bahic capitalist. După decembrie 1989 „industria performantă" a devenit un morman de fiare vechi, „agricultura înapoiată" astăzi nu mai poate să ne ofere nici măcar un măr, iar în supermarketuri mărarul, pătrunjelul şi morcovul provin de peste mări şi ţări. Am strigat de fiecare dată din toţi bojocii: Jos Comuniştii şi Securiştii!, dar paradoxal după douăzeci de ani aceştia ţin frâiele puterii.

Am ţinut să reiterez momentele care ne-au marcat existenţa, deoarece istoria se repetă. Este anul în care specialiştii în modă recomandă portocaliul. Paradoxal, în politică, cei care ne conduc, doresc să abandoneze trendul culorii.

Gruparea arădeană, premianta acestei guvernări, a renunţat prima la culoarea portocalei, preferând verdele brotăcel (vezi recentele alegeri din judeţ). De ce oare? Pentru că lumea trebuie să uite efectul razelor oranj asupra salariilor, pensiilor, de fapt a degradării brutale a nivelului de trai. Şmecheria asta în natură este de când-lumea. Cameleonul (n.a.) i-a culoarea mediului ca să prostească şi să păcălească muştele.

Anul alegerilor 2012 se apropie; este interesant de urmărit cum vor proceda cu acei candidaţi posesori de dosare penale, care pe deasupra sunt şi inculpaţi. Mai sunt unii dintre ei, posesori de diplome la distanţă, obţinute în acelaşi timp cu funcţia publică. Să nu uităm că sunt şi beneficiarii ajutorului hăhăitului prezidenţial.

Paradoxal, până acum, au reuşit să obţină două mandate, IAR NOI SALARIILE TĂIATE! Dacă continuăm să rămânem încremeniţi în proiectul portocaliu, perspectiva repetării evenimentelor din ultimii treizeci de ani va deveni o certitudine.

Nota autorului: cameleon, a se citi verdele brotăcel.

Gavril Popescu
gavrilpopescu52@gmail.com

(H 833997)

PROTEST ÎN CAIRO

Sirienii care trăiesc în Egipt ţin pancarte scrise în arabă „Copiii din Daraa, martiri" în timpul unui protest în faţa sediului Ligii Arabe din Cairo, Egipt. Potrivit unor surse mass-media, armata siriană a început retragerea trupelor sale din sudul oraşului Daraa. FOTO: EPA

Vrea acordul semnat la cel mai înalt nivel

BUCUREŞTI. Ministrul de Externe, Teodor Baconschi, a declarat, ieri, că a evocat, în discuţia cu subsecretarul de stat Elle Tauscher, perspectiva ca acordul privind amplasarea elementelor unui sistem de apărare pe teritoriul României să fie semnat la cel mai înalt nivel sau în prezenţa celor doi şefi de stat. „Am evocat în discuţia de ieri (miercuri - n.r.) cu doamna subsecretar de stat Ellen Tauscher perspectiva ca acordul să fie semnat la cel mai înalt nivel sau să fie semnat în prezenţa preşedinţilor", a spus Baconschi.

Preşedintele Traian Băsescu a declarat, marţi, că sistemul antirachetă este unul defensiv, că nu este destinat ofensivei, el subliniind că elementele scutului antirachetă nu sunt îndreptate împotriva Federaţiei Ruse. Secretarul de stat în MAE Bogdan Aurescu şi subsecretarul de stat al SUA Ellen Tauscher au mers în Olt, pentru a discuta cu autorităţile locale implicaţiile deciziei de amplasare a acestui sistem în fosta bază aeriană de la Deveselu.Textul Acordului româno-american privind amplasarea unui sistem de apărare antirachetă al SUA în România a fost finalizat, miercuri, la nivelul delegaţiilor de negociatori şi experţi, cu ocazia celei de-a şaptea runde a negocierilor bilaterale.

Sursa: Mediafax

Pozele cu Osama ben Laden, secret de stat

Obama a decis că riscurile create prin difuzarea acestor imagini depăşesc beneficiile la care ne putem aştepta.

WASHINGTON. După trei zile de reflecţie, preşedintele Barack Oabam a decis, miercuri, să nu publice fotografiile cu cadavrul lui Osama ben Laden, apreciind că ele ar constitui „un risc pentru securitatea" Statelor Unite şi ar putea fi folosite în scopuri propagandistice.

Mai multe voci din Congresul american au cerut difuzarea acestor imagini, pentru ca cei care se îndoiesc de moartea liderului Al-Qaida, duminică, într-un raid al unui comando american împotriva casei în care se ascundea acesta în Pakistan, să fie reduşi la tăcere.

Lovit de gloanţe, inclusiv în faţă, ben Laden a murit în timpul asaltului.

Cadavrul lui a fost apoi luat şi scufundat în mare, potrivit autorităţilor. Au fost făcute fotografii ale cadavrului pentru identificare, iar mai mulţi congresmeni au afirmat miercuri că au văzut aceste imagini.

Trei senatori americani au revenit însă, miercuri, asupra afirmaţiilor lor, precizând că fotografiile care au circulat în rândurile lor erau false.

„Am discutat acest lucru pe plan intern şi amintiţi-vă că suntem absolut siguri că era el. Au fost făcute analize ADN. Prin urmare, nu există nicio îndoială că l-am ucis pe Osama ben Laden", a afirmat Obama, potrivit unui rezumat al interviului difuzat de televiziune. „Este foarte important să nu lăsăm probe fotografice ca instrument de incitare (la violenţă) sau propagandă. Nu este în stilul nostru.

„Oamenii din lumea întreagă sunt bucuroşi că a murit", a adăugat Obama FOTO: EPA

Nu vom arbora acest tip de fotografii ca pe nişte trofee", a adăugat Obama, potrivit postului de televiziune care va difuza interviul integral duminică.

Natura scenei îngrozitoare evocate de Obama este ilustrată în fotografii obţinute de agenţia Reuters cu trei bărbaţi morţi, neidentificaţi, dar care nu seamănă, niciunul, cu ben Laden.

AFP nu a putut verifica fotografiile. Reuters a afirmat că le-a cumpărat de la un oficial pentru securitate pakistanez, care a intrat în casa lui ben Laden la scurt timp după raidul american de luni.

Sursa: Mediafax

MITING DE PROTEST

Magistraţi şi avocaţi francezi participă la o demonstraţie pentru a cere un plan de urgenţă pentru sistemul de Justiţie, în apropierea Tribunalului din Paris. FOTO: EPA

Român mort în Afganistan

BUCUREŞTI. Caporalul Constantin-Laurenţiu Lixandru a murit, ieri, în Afganistan, după ce a fost rănit grav în urma unui atac cu un dispozitiv exploziv improvizat, incident petrecut în timpul unei misiuni de patrulare în Provincia Zabul, Afganistan. Militarul executa cercetarea terestră a unui obiectiv, conform procedurilor. În urma unui atac cu un dispozitiv exploziv improvizat, caporalul a fost rănit grav, fiind evacuat de urgenţă la Spitalul Militar din baza Lagman pentru îngrijiri medicale. Cu toate eforturile depuse de personalul medical pentru salvarea vieţii sale, caporalul Lixandru a decedat. Militarul, în vârstă de 30 ani, era căsătorit şi nu avea copii. **Sursa: Mediafax**

Posibilul succesor, instigă la atacuri

Schimbul de e-mail-uri confirmă ameninţarea pe care teroristul o reprezintă pentru britanici.

Anwar al-Awlaki FOTO: FAN

LONDRA. Posibilul succesor al lui Osama ben Laden, Anwar al-Awlaki, a recomandat, într-un e-mail, un atentat în Marea Britanie similar celui de la Bombay, răspunzând cererii de consiliere trimisă de un jurnalist de investigaţie care s-a prezentat ca terorist.

Agenţi MI6 studiau, miercuri seara, dosarul înaintat de The Sun cu privire la dorinţa lui al-Awlaki, în vârstă de 40 de ani, de a recruta susţinători din Marea Britanie, pe Internet. În răspunsul său, membrul Al-Qaida sugerează inclusiv un atentat similar masacrului de la Bombay, India, din 2008, când un comando a ucis 164 de persoane. Schimbul de e-mail-uri confirmă ameninţarea pe care teroristul o reprezintă pentru britanici, uşurinţa cu care un extremist hotărât poate intra în legătură cu teroriştii şi oferă o imagine asupra modului cum Al-Qaida îşi recrutează discipolii pe Internet. Clericul, care s-a născut în Statele Unite şi se află, în prezent, în Yemen, este supranumit „ben Laden-ul Internetului".

Sursa: Mediafax

Fisuri în carcasele de protecţie de la Kozlodui

SOFIA. Jumătate dintre carcasele de protecţie ale unuia dintre reactoarele de la Kozlodui prezintă fisuri, care au fost depistate în timpul unor lucrări de întreţinere, a anunţat, ieri, conducerea centralei bulgare. Centrala nu a anunţat producerea nici unei scurgeri radioactive. Probleme similare au fost depistate, în octombrie, şi la cel de-al doilea reactor al centralei, iar directorul acesteia a fost demis la scurt timp după aceea. Centrala de la Kozlodui anunţase, cu o săptămână în urmă, o creştere a nivelului radioactivităţii într-o incintă a reactorului, în timpul lucrărilor de întreţinere la circuitul primar al reactorului. Fisuri similare în carcasele de protecţie ale reactorului 5 au mai fost depistate şi în 2006, în timp ce acesta se afla în funcţiune. Kozlodui dispune de două reactoare funcţionale - 5 şi 6, de tip VVER, cu o capacitate de producţie de 1.000 MW fiecare. **Sursa: Mediafax**

Fonduri pentru ajutorul rebelilor

Averile libiene blocate în Statele Unite reprezintă peste 30 de miliarde de dolari.

Hillary Clinton FOTO: EPA

ROMA. Statele Unite vor recurge la fondurile regimului libian, blocate pe teritoriul lor, pentru a „ajuta poporul" libian, a anunţat ieri, la Roma, secretarul de Stat american, Hillary Clinton.

„Administraţia Obama, în cooperare cu Congresul, a hotărât să construiască o legislaţie care să permită Statelor Unite să recurgă la o parte din fondurile deţinute de (colonelul Muammar) Kadhafi şi Guvernul libian în SUA, cu scopul de a putea face aceste fonduri disponibile pentru ajutorarea poporului libian", a declarat Clinton, în faţa Grupului de Contact asupra Libiei, reunit la Roma.

Clinton a anunţat că Statele Unite vor contribui cu 53 de milioane de dolari la apelul de strângere de fonduri lansat de ONU şi a adăugat că un ajutor material, în valoare de 25 de milioane de dolari, urmează să fie furnizat Consiliului Naţional de Tranziţie (CNT), conducerea rebeliunii. „Primul transport va fi livrat către Benghazi, în zilele următoare", a promis secretarul de Stat, menţionând „echipament medical, ghete, corturi, raţii alimentare şi echipament de protecţie personală". Sancţiunile americane, adoptate în februarie, prevăd o blocare a averilor întregii familii a lui Muammar Kadhafi, ale tuturor „oficialilor de rang înalt din cadrul Guvernului libian", statului libian şi entităţilor sale. **Sursa: Mediafax**

UNDE MERGEM în Arad

CINEMA

DACIA

· „Aurora" (România, Franţa, Elveţia, Germania) 14; 17; 20.

CINEMA CITY

· Apă pentru elefanţi, orele 13:50, 16:20, 19:00, 21:30
· Colega de cameră, ora 22:30
· Concediu de la căsnicie, orele 13:20, 15:30, 17:40, 20:00, 22:20
· Furios şi iute în viteza a 5-a: Jaful de la Rio, orele 14:00, 15:20, 16:40, 18:00, 19:20, 20:40, 22:00
· Naşa, orele 14:20, 18:40, 20:50
· Nevastă de împrumut, orele 13:30, 18:00
· Paul. Un extraterestru fugit de-acasă, ora 16:30
· Rio 3D – dublat, orele 13:10, 15:10, 17:10
· Rio 3D – subtitrat, orele 19:10, 21:10
· Scufiţa Roşie, orele 15:50, 20:20
· Thor 3D, orele 15:00, 17:20, 19:50, 22:15
· Transfer de identitate, orele 17:50, 19:50, 21:50
· Uniunea animalelor 3D, orele 13:40, 15:50

TEATRE

TEATRUL CASIC „IOAN SLAVICI"

· „Codrii" de D. Mamet. Regia – Alexandru Berceanu; Decorul – Doru Păcurar Costumele – Oana Văran (sâmbătă, 7 mai, ora 19, sala Studio)
· „Tartuffe" de Moliere. Regia – Dan Vasile; Decorul – Laurian Popa; Costumele – Luminiţa Penişoară (duminică, 8 mai, ora 19, sala mare)

TEATRUL DE MARIONETE

· „Aladin şi lampa fermecată", regia Oana Leahu (duminică, 8 mai de la orele 11)

CONCERTE

· Concert Extraordinar pentru Ziua Europei. Dirijor: Cristian George Neagu; În program: George Enescu - Preludiu la unison, Bela Bartok - Dansuri româneşti, Doru Popovici - Codex Caioni, Theodor Rogalski - Trei dansuri româneşti, Tiberiu Olah - Mihai Viteazul Suita simfonica (fragmente), George Enescu - Rapsodia I (luni, 9 mai, ora 19:30, la sala Palatului Cultural)

FILATELIE

· Întâlnire filatelică. Societatea „Aradul" vă invită în fiecare duminică, între orele 9.30 - 12.30, la o întâlnire filatelică ce se desfăşoară la Casa Sindicatelor, et. 2, camera 48.

EXPOZIŢII

· Galeriile de Artă „Delta": „Târg de artă, Arad 2011" (9-17)
· Galeria de Artă „Alfa" (B-dul Revoluţiei, nr. 90): „Târg de artă, Arad 2011" (9-17)
· Sala Clio (str. Horea, nr. 8): Salonul Internaţional de Fotografie Turistică AR-TUR 2011 - ediţia a III-a (9-17)
· Librăriile Cărtureşti: Expoziţie de pictură a lui Dan Merişca
· Complexul Muzeal Arad (Palatul Cultural, Piaţa G. Enescu 1): Expoziţie de reptile vii, deschisă în cadrul Secţiei Ştiinţele Naturii (orele 9-17)
· Galeria Jelen: Expoziţie de pictură
· Muzeul de Artă Arad (str. Gh. Popa 2-4, et. II - Sala Ovidiu Maitec): Expoziţia de pictură „Memoria absidei/ Recontruirea absidei", dedicată picturului Marin Gherasim. (9-17).
· Muzeul de Artă Arad (str. Gh. Popa 2-4, et. II): Expoziţia de etnografie „Ouă de Paşti din Bucovina" (9-17)

„TARTUFFE"

Teatrul Clasic „Ioan Slavici" vă invită duminică, 8 mai, ora 19, să vedeţi sau să revedeţi „Tartuffe" de Moliere, în regia Dan Vasile. Tartuffe aduce în scenă prototipul individului hotărât să parvină prin orice mijloace.

FOTO: FAN

ÎNTRECERI

· Natație, copii: Cupa de sprint (sâmbătă, 7 mai, ora 10.30, la bazinul delfinul)
· Fotbal, open: Charity Cup (vineri, 6 mai, între orele 15-21; sâmbătă, 7 mai, între orele 8.30-11.30 şi 16.00-20.30 – teren Şega)
· Tenis de masă, juniori II: Campionat naţional individual (vineri, 6 mai, între orele 9-14 şi 16-21; sâmbătă, 7 mai, între orele 9-15 şi 16-21; duminică, 8 mai, între orele 9-12 – la sala UAV)

PIEŢE

· Obor (Pădurii) · Hobby (P-ţa M. Viteazul) · Auto (Hipodrom)

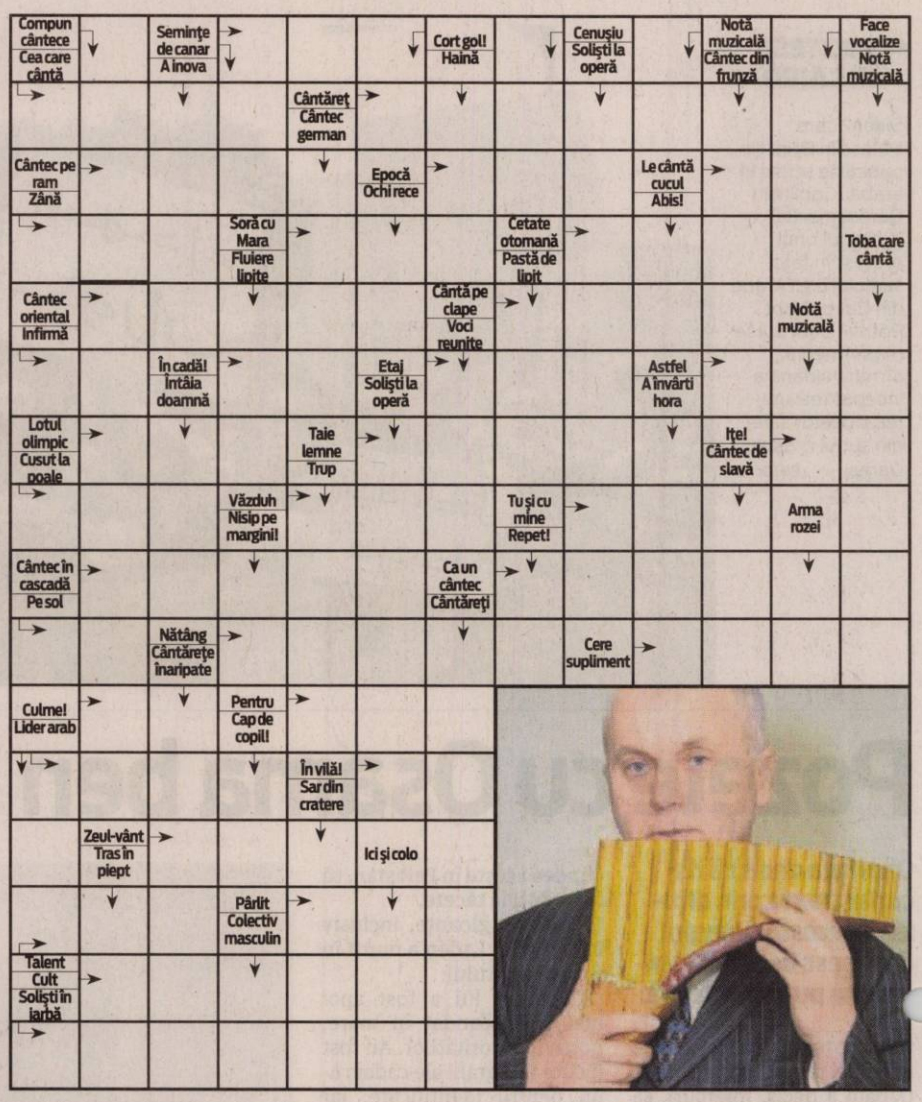

SOLUŢIA INTEGRAMEI DIN NUMĂRUL PRECEDENT

C – P – FOC – D – G – LITERA – EPILOG – TIPARI – OCA – R – ZI – IU – EDITURI – TITLU – PAIRI – BONE – NR – NO – OA – RV – CIOBANI – U – LIANA – MI – AVAT – E – TURMA – BRAVO – UMAR – ONOR – RAR – ATLAS – NN – ILIC – UGUI – U – BAR – CAL – LES – ET – LECTURA

AZI LA CINEMATOGRAFUL
DACIA

Un film în regia lui Cristi Puiu

FOTO: FAN

„AURORA"

Apartamentul de bloc în a cărui bucătărie un bărbat şi o femeie discută despre bunica Scufiţei Roşii, având grijă să n-o trezească pe fetiţa care doarme în camera alăturată. Remorcile abandonate pe terenul viran - aflat între casele de la marginea oraşului - din spatele cărora bărbatul pândeşte ceea ce pare a fi o familie. Oraşul pe care îl traversează acelaşi bărbat, după ce a recuperat cele două percutoare artizanale necesare armei de vânătoare pe care o are acasă.
Bărbatul are 42 de ani, se numeşte Viorel şi, stăpânit de gânduri încerte, traversează oraşul de la un capăt la altul, către un obiectiv numai de el ştiut.

AZI LA CINEMATOGRAFUL
CINEMA CITY

Al cincilea film al seriei

FOTO: FAN

FURIOS ŞI IUTE ÎN VITEZA A 5-A: JAFUL DE LA RIO

De când Brian şi Mia Toretto l-au ajutat pe Dom să evadeze, au trecut multe graniţe pentru a scăpa de autorităţi. Ascunşi acum într-un colţ din Rio de Janeiro, cei trei trebuie să dea o ultimă lovitură pentru a-şi putea recăpăta libertatea. Îşi adună echipa de piloţi de elită şi sunt conştienţi că au o singură şansă pentru a fi liberi odată pentru totdeauna: să-l înfrunte pe omul de afaceri corupt care îi vrea morţi. Dar acesta nu e singurul care îi vânează.
Agentul federal Luke Hobbs, un tip dur şi inflexibil, primeşte misiunea să dea de urma lui Dom şi Brian.

VĂ INVITĂM LA...

Întâlnire cu arta la Săvârşin

Colecţia de artă şi Casa memorială „Eugen şi Eugenia Popa" se poate vizita la cerere: tel. 0257.281.847

SĂVÂRŞIN. Prin actul de donaţie făcut în primăvara anului 2008 de către artista Eugenia Hagiu Popa, casa părintească de la Săvârşin, renovată, a pictorului Eugen Popa şi o semnificativă colecţie de artă, completată prin piese etnografice, a intrat în proprietatea domeniului public, cu statut de casă memorială şi colecţie de artă.

Casa memorială păstrează elementele principale ale încăperilor cu destinaţie de locuit, unde se regăsesc: salonul mobilat cu piese în stil florentin, atelierul artistului, o mică cameră amenajată cu piese etnografice şi o încăpere care reţine obiecte ce fac trimitere la istoricul zonei, implicit la cel al familiei Popa.

Lucrările de artă, în cea mai mare parte pictură, expuse în salon, atelier şi în hol sunt realizate de Eugen Popa în intervalul 1940-1980. Portretul soţiei, cele ale părinţilor, casa veche părintească, o serie de autoportrete cu pălărie stil Rembrandt vin să însufleţească şi să re/compună o atmosferă familială.

JA-A.S.

Atelierul pictorului

FOTO: FAN

FILME LA TV

SÂMBĂTĂ

· **Gangsteri de ocazie** (NAŢIONAL, ora 16.00); · **Trei bărbaţi şi un bebeluş** (ANTENA 1, ora 17.00); · **Dimineţile unui băiat cuminte** (PRO CINEMA, ora 17.00); · **Calea luptătorului paşnic** (PRO CINEMA, ora 20.00); · **Străinul de lângă mine** (EUFORIA, ora 20.00); · **Un strop de speranţă** (ROMANTICA, ora 20.00); · **Despre băieţi şi fete I** (TVR 2, ora 20.10); · **007: Viitorul e în mâinile lui** (ANTENA 1, ora 20.20); · **Ultimul cântec** (HBO, ora 20.20); · **Fratele dispărut** (ACASĂ, ora 20.30); · **Piraţii din Caraibe: Cufărul omului mort** (PRIMA, ora 20.30); · **Pasărea Phoenix** (PRO TV, ora 20.30); · **Mamma mia!** (CINEMAX, ora 21.00); · **Hoţul cinstit** (B1, ora 21.00); **Licurici în grădină** (CINESTAR, ora 22.00); · **O vacanţă de tot râsul** (TCM, ora 22.00)

DUMINICĂ

· **Wild Wild West** (PRO TV, ora 16.00); · **Păpuşa înger** (MOVIES 24, ora 20.00); · **Trepte spre cer** (PRO CINEMA, ora 20.00); · **Amor la Roma** (HBO, ora 20.00); · **Crimele nopţii** (EUFORIA, ora 20.00); · **Acasă** (ROMANTICA, ora 20.00); · **Despre fete şi băieţi II** (TVR 2, ora 20.10); · **Secret irezistibil** (CINESTAR, ora 20.15); · **Atentatul** (NAŢIONAL, ora 20.15); · **În afara legii** (ACTIONSTAR, ora 21.00); · **Havana** (TV 1000, ora 21.00); · **Mafia din South Beach** (AXN, ora 21.00); · **Leningrad** (TVR 1, ora 21.10); · **Totul despre Steve** (HBO COMEDY, ora 21.25); · **Fără onoare** (KANAL D, ora 22.00); · **Culoarea purpurie** (TCM, ora 22.00); · Codul Bibliei II (PRO CINEMA, ora 22.00); · **Femeia fără cap** (TVR CULTURAL, ora 22.30)

CĂRŢI NOI ÎN LIBRĂRII

· „STEAUA DIAVOLULUI" DE JO NESBO

O tânără este ucisă în apartamentul ei din Oslo. Un deget i-a fost secţionat, iar sub pleoapă a fost ascuns un diamant minuscul în forma unei stele cu cinci colţuri – o pentagramă, steaua diavolului. Cazul este repartizat detectivului Harry Hole, care este nevoit să facă echipă cu vechiul său adversar Tom Waaler, căci nu are de ales: problemele din trecut şi alcoolismul i-au distrus nu numai viaţa personală, ci îi pun acum în pericol şi cariera. Un val de crime similare măturăoraşul, iar tiparul care se întrezăreşte sugerează că în Oslo acţionează un ucigaş în serie şi steaua cu cinci colţuri este cheia spre găsirea lui.

„CELE ŞAPTE PĂCATE CAPITALE" DE FERNANDO SAVATER

Cu inteligenţă şi ironie, filosoful spaniol meditează în aceste pagini de o vibrantă actualitate asupra listei celor şapte păcate tradiţionale şi asupra impactului pe care îl mai pot avea în societatea occidentală, în calitatea lor de referinţă morală şi etică. Interogate dintr-o perspectivă neconvenţională care nu exclude dialogul filosofic şi polemic cu diavolul – ale cărui argumente sunt discutate şi combătute pas cu pas – păcatele capitale sunt explicate şi definite prin opoziţie cu virtuţile cardinale: rezultatul este un portret personal al noilor practici şi uzanţe într-o societate postmodernă, dar cu adânci rădăcini iudeo-creştine.

Profesorii îşi schimbă locul de muncă

ARAD. Profesorii care au depus cereri pentru soluționarea transferărilor pentru restrângere de activitate/ pretransferărilor la cerere trebuie să se prezinte (având asupra lor buletinul) la ședințele publice din 6 și 9 mai, cu începere de la ora 9 la Colegiul „Moise Nicoară" Arad. Cei care nu se pot prezenta la ședința publică pot delega prin procură notarială, o altă persoană care să opteze în locul lor. În cazul în care cadrul didactic nu este prezent personal sau printr-un împuternicit la ședința publică de transferare prin restrângere de activitate, comisia îi atribuie din oficiu un post didactic la finalul sesiunii de transferare pentru restrângere de activitate și pretransferare.

Nu se soluționează cererea de pretransfer (la cerere) a cadrului didactic care nu este prezent personal sau printr-un împuternicit, la ședința publică. **JA-M.A.**

Livada a fost pusă la pământ FOTO:V.OBSITOS

Merii vor fi puşi pe foc FOTO:V.O.

NISIPUL DIN CLEPSIDRĂ

Vasile Dan

O monografie despre M. Sebastian

Cred că cel mai puțin încântat de rândurile care urmează va fi însuși autorul cărții comentate, Romulus Bucur („Mihail Sebastian, monografie", ed. „Aula", Brașov). Ne-am fost înțeles, acum mai mulți ani, să nu mai recenzăm cărți semnate de colegi scriitori concitadini chiar la noi acasă, în Arad. Mai ales în „Arca". Să eliminăm, carevasăzică, prezumția de indulgență, de parti-pris. N-am fost însă niciodată prea convins de justețea acestei hotărâri (sinceritatea, exigența, chiar aspre, nu sunt excluse, dimpotrivă, între prieteni), dar am respectat mulți ani această convenție. Am hotărât însă acum să-mi încalc promisiunea și să comentez, și aici, cartea atipică (o monografie ce vine de la un poet niciodată prea iubitor cu acribia indispensabilă a unui istoric literar) dedicată lui Mihail Sebastian. O carte mai mult a universitarului, decât a poetului omonim, Romulus Bucur. Apoi e vorba de o monografie dedicată unui „scriitor-problemă" al literaturii române moderne, Mihail Sebastian, apărută chiar în anul centenarului nașterii sale.

> O monografie dedicată unui scriitor-problemă al literaturii române moderne

Un „scriitor-problemă" atât sub aspectul operei sale (unii o supralicitează, admirând-o exclusiv prin prisma „Jurnalului"său, alții nu, precum Nicolae Manolescu, considerându-o, în continuare, una de raftul doi; apoi prin biografia sa, prin originea lui evreiască cu consecințele dramatice în contextul interbelicului românesc, al exceselor de extremă dreapta (legionare), al deportărilor, lagărelor de muncă, al Războiului din Răsărit, al instalării brutale, prin crimă, a comunismului, chiar al morții suspecte a lui Sebastian, călcat de un autobuz, imediat după război.

Romulus Bucur se plasează într-un punct favorabil receptării fără prejudecată a diferitelor interpretări critice ale operei lui Mihai Sebastian, de la cele entuziaste, elogioase, până la cele rezervate sau chiar nefavorabile. Iată ce imaginează, citat de R. B., C. Ungureanu că i s-ar fi întâmplat lui Mihail Sebastian dacă n-ar fi fost ucis de o mașină în 1945: „Ar fi fost arestat odată cu Pătrășcanu, n-ar fi suportat tortura și, prin 1952, ar fi murit în închisoare..." Trist, dar, vai, atât de plauzibil!

redactia.jurnalaradean@informmedia.ro

Încrengătura livezii distruse

Livada de meri tăiaţi readuce pe tapet o veche dispută asupra terenurilor fostei Staţiuni Pomicole.

LIPOVA. Conflictul care mocnește de mai mulți ani între lipovani și firmele private care au cumpărat sau au concesionat patrimoniul fostei Stațiuni de Cercetare și Producție Pomicolă capătă note tot mai acute. Ziarul „Jurnal Arădean" a atras atenția încă din martie 2009 asupra acestei stări de lucruri, recentul caz de tăiere pomilor determinându-ne să aprofundăm cercetarea jurnalistică.

Cum s-a ajuns aici?

În anii '50 ai secolului trecut, în hotarul Lipovei spre Băi și Neudorf, pe pământurile luate de stat de la oameni, s-a înființat o stațiune pomicolă.

VARIANTE

Valer Pop a propus celor care au primit terenurile trei variante de înţelegere:
1. să le cumpere terenul
2. să le vândă pomii
3. să le ia pământul în arendă

După 1989, foștii proprietari sau urmașii lor au revendicat pământurile, primind titluri de proprietate. Anterior punerii în posesie, SCPP, devenită SC COMFRUCT SA, a intrat în faliment, plantațiile și utilitățile ei fiind vândute la licitație iar terenul concesionat unor firme private în spatele cărora se pare că erau oameni politici locali sau mai de departe. Proprietarii pământului au căutat să se înțeleagă cu aceste firme, dându-le terenul în arendă. Unde s-a ajuns la o înțelegere, lumea este mulțumită (vezi cazurile Băcanu, Muscă, ș.a.). Sunt însă și nemulțumiri. Unii dintre proprietarii de terenuri acuză societățile MARIDA și ROGVAIV că nu le oferă prețul dorit de ei. „În 2009, văzând că nu ne putem înțelege nicicum, neam adresat instanței pentru a obține o hotărâre judecătorească pentru teren" ne spune Cornelia Luca. Același lucru l-a făcut și familia Ursu, care a dobândit în instanță posesia pe circa 6 ha de teren, însă pomii au fost tăiați de curând de către angajații lui Valer Pop, administratorul celor două firme mai sus amintite.

Valer Pop, proprietarul pomilor FOTO:V.OBSITOS

Discutând cu Valer Pop, omul ne-a demonstrat cu acte că a cumpărat în 2004 1000 ha de plantații pomicole cu utilitățile aferente (pomi, drumuri, rețele de apă și curent electric, bazine, garduri, clădiri etc).

> Atunci am decis să le eliberez terenul de pomi, care sunt ai mei şi care oricum trebuiau tăiaţi, fiind îmbătrâniţi.
> VALER POP

Vinovatul fără vină?

Terenul a rămas în proprietatea celor care au primit titluri pe el și cărora le-a oferit diferite variante de înțelegere. „Marea majoritate au acceptat arenda, însă unii, printre care și familia Ursu, au dorit să-și lucreze singuri terenul. Atunci am decis să le eliberez terenul de pomi, care sunt ai mei și care oricum trebuiau tăiați, fiind îmbătrâniți. Această lucrare o fac pe circa 75% din suprafețe, pentru a reînnoi plantațiile cu butași de viță de vie și cu puieți roditori de calitate superioară" ne spune împricinatul. **JA-D.O.**

S-a lansat un tânăr poet

ARAD. Sala Concordia a Bibliotecii Județene a găzduit lansarea volumului de poezii, „Poeme cu statui" a tânărului adolescent, Ioan Emanuel Gruia. Un volum pe care poetul și l-a dăruit de ziua sa, care a conicis cu data lansării, 4 mai. Poemele sale (Scrisoare pentru Selena, Dialog, Statuete în cadențe Filosofie și venin, Christ) glăsuiesc despre dragoste, despre moarte și credință, vădesc un încântător mixaj de neliniște, candoare, maturitate, profunzime și sensibilitate.

Pentru tânărul păşitor întru poezie „jocul azi începe", așa cum afirma într-una din poeziile lui. **JA-M.A.**

Optează pentru tandem electoral la locale

ARAD. Președintele PSD Arad, Dorel Căprar, alături de vicepreședinții Ioan Crișan și Flavius Măduța, a participat, la Cluj, la o întâlnirea a liderilor din Transilvania cu președintele PSD Victor Ponta. Subiectul principal al discuției a fost modificarea legii administrației publice locale.

„S-a discutat despre situația generală a administrației locale. În perioada următoare, vom arăta date clare care susțin ideea că PDL dirijează banii publici pe criterii strict politice și clientelare, discriminând milioane de români.

Fondurile nu ajung însă la comunitățile reprezentate de PDL, ci la firmele apropiate de șefii acestui partid", a spus Dorel Căprar. În cadrul întâlnirii, Victor Ponta a spus că PDL și UDMR vor impune, cel mai probabil, alegerea primarului într-un singur tur de scrutin iar USL trebuie să se pregătească pentru această situație. Președintele PSD a recomandat ca în teritoriu USL să desemneze candidați comuni în cât mai multe localități. PSD și PNL vor susține candidații cel mai bine plasați. Mai mult, Victor Ponta a spus că susține ideea ca în județele din Transilvania în care nici PSD, nici liberalii nu dețin primăria municipiului sau președinția Consiliului Județean, cele două partide să meargă în tandem pentru cele două funcții, la alegerile locale de anul viitor. **JA-S.T.**

Dorel Căprar FOTO : JA

> Susţinem ideea tandemului electoral
> DOREL CĂPRAR

Performanţa, un atuu al tinerilor profesori

Tineri cercetători ai Universităţii „Aurel Vlaicu" din Arad se bucură de apreciere internaţională.

ARAD. Unul din punctele tari ale Universității „Aurel Vlaicu" din Arad o reprezintă promovarea tinerilor profesori, a căror valoare e recunoscută pe plan național și internațional. Faptul că sunt nume precum, Alina Zamfir, Corina Flangea, Eugen Sisu, Daniela Seidelr, Jasna Peter Katalinic, care publică lucrări de specialitate în reviste din străinătate cu un factor de impact mare, peste 4, în timp ce în România revistele științifice sunt cotate cu un factor de doar 0,5 e o dovadă că vârsta nu e un criteriu pentru a recunoaşte valoarea. „Ne bucurăm că în colectivul de cadre didactice al universității noastre avem tineri cercetători care fac performanță la cel mai înalt nivel. Faptul că sunt cooptați în proiecte importante de cercetare, că publică în cele mai importante reviste de specialitate, toate acestea vor duce la mărirea vizibilității pe plan internațional a instituției noastre de învățământ superior", remarca rectorul UAV, prof.univ.dr. Lizica Mihuț.

Lizica Mihuţ, rectorul UAV FOTO:JA

Un cercetător de excepţie

Din grupul de cercetare condus de prof.univ dr. Alina Zamfir se remarcă dr. Corina Flangea care a reușit să întrunească punctajul solicitat de Consiliului Național al Cercetării Științifice (CNCS) pentru depunerea unui proiect adresat tinerilor cercetători. Alături de alte două masterande ale UAV, Mirela Galusca și Adina Mureșan, Corina Flangea va lucra pentru îmbunătățirea cunoștințelor din domeniul glicomicii. Rezultatele cercetării, publicate în reviste cu un factor mare de impact, vor duce la creșterea prestigiului tinerilor profesori. **JA-M.A.**

Poliţiştii l-au prins FOTO: V.G.

A furat alamă din aparatul de sudură

ARAD. Poliţiştii Biroului de Investigaţii Criminale au identificat principalul suspect în cazul unui furt de la o societate economică. Acesta se numeşte P. Daniel, de 26 ani, din Arad şi din cercetările efectuate de către poliţişti reiese că a sustras mai multe bare din alamă şi piese componente de la un aparat de sudură. Tânărul este cercetat pentru furt calificat. **JA – V.G.**

72

puncte de penalizare au aplicat poliţiştii rutieri. Aceştia au mai reţinut patru permise de conducere şi două certificate de înmatriculare, aplicând 85 de sancţiuni contravenţionale, în valoare totală de 14.500 lei. Agenţii de ordine publică au efectuat nouă controale şi au controlat 10 sisteme de pază. Au fost aplanate şapte conflicte. **JA – V.G.**

La furat de capace de hidranţi

SÂNTANA. A lăsat canalul fără capac. Poliţiştii din cadrul Poliţiei oraşului Sântana l-au depistat şi îl cercetează pe C. Petru de 41 ani din Sântana. În urma verificărilor efectuate s-a stabilit faptul că bărbatul a sustras un capac de hidrant, din fontă, din faţa unui imobil din Sântana. Pe numele bărbatului a fost întocmit un dosar de cercetare penală. **JA – V.G.**

Provocaţi la discuţii FOTO: FAN

Elevi implicaţi în lupta cu etnobotanicele

ARAD. Peste 500 de elevi de la Grupul Şcolar Industrial CFR Arad au participat la întâlniri cu ofiţerii Compartimentului de Analiză şi Prevenire a Criminalităţii, precum şi cu reprezentanţii Centrului de Prevenire, Evaluare şi Consiliere Antidrog Arad discutând despre prevenirea consumului de droguri şi de substanţe etnobotanice în rândul elevilor de liceu.

Concedii tăiate de la plată

Nereguli la concediile medicale de care au beneficiat sute de arădeni.

Au vrut să scape de muncă, dar au fost decoperite nereguli la concediile medicale FOTO: EPA

ARAD. Sute de mii de arădeni au stat acasă anul trecut, cu parafa medicului, pe motive de boală. Concediile medicale au fost cerute atât de salariaţii din sectorul privat, cât şi de bugetari, însă sute dintre acestea au fost refuzate la plată de instituţia de asigurări de sănătate. Alte câteva zeci de persoane s-au găsit în aceeaşi situaţie ingrată, în primul trimestru al anului 2011, pentru că nu au reuşit să scape de organele de control. Potrivit unui raport înaintat Prefecturii Arad de către Casa Judeţeană de Asigurări de Sănătate, în anul trecut au fost invalidate, în urma verificărilor, un număr de 791 de concedii medicale, respectiv 42 de concedii medicale au fost invalidate în cursul primelor trei luni ale acestui an.

Potrivit raportului amintit, „în perioada 01.01.2010-31.12.2010 au fost verificate de către Serviciul Medical un număr de 105.685 concedii medicale, din care au fost validate 104.894, un număr de 791 fiind invalidate. Pentru concediile medicale invalidate au fost întocmite note de constatare semnate de Medicul Şef al CAS Arad, acestea fiind restituite angajatorilor. Nu au fost verificaţi chiar toţi arădenii aflaţi în concediu medical. Numărul concediilor medicale depuse de angajatori la CAS Arad în anul 2010 este de 161.159, căruia i se adaugă alte 244 de concedii medicale depuse direct de persoane fizice asigurate la CAS.

SIMONA BUTARU
simona.butaru@informmedia.ro

42 ÎN 2011

În ceea ce priveşte verificarea şi validarea concediilor medicale prezentate pentru decontare de agenţii economici şi persoane fizice în acest an, „au fost verificate un număr de 12.799 concedii medicale, din care au fost validate 12757 şi invalidate 42", informează reprezentanţii CAS.

Comisarul şef Ioan Hadjia, şef adjunct la IPJ Arad

BUCUREŞTI. Este oficial. IPJ Arad are adjunct pe probleme de ordine publică şi poliţie rutieră. Este vorba despre comisarul Ioan Hadjia care, în urma examenului susţinut la sediul IGPR, a fost numit prin ordin al ministrului Administraţiei şi Internelor. De menţionat este faptul că Hadjia nu a avut concurenţă, nimeni altcineva nu s-a înscris pentru a susţine examenul.

Comisarul şef Ioan Hadjia are 44 de ani şi este născut în judeţul Arad. În perioada 2005-2011 a ocupat funcţia de şef serviciu Cazier Judiciar, Statistică şi Evidenţă Operativă la IPJ Arad, dar a mai lucrat ca ofiţer specialist la Compartimentul de Inspecţie Internă şi la Biroul, respectiv Serviciul de Investigare Fraude. Este absolvent al Facultăţii de Mecanică Agricolă din cadrul Institutului Politehnic „Traian Vuia" Timişoara şi al Facultăţii de Drept din cadrul UVVG Arad. A urmat Cursul Postuniversitar Managementul Organizaţiilor Publice- Universitatea „Aurel Vlaicu" Arad, a absolvit un masterat în specializarea Managementul şi Finanţarea în Administraţia Publică- UAV Arad.

Noul adjunct a urmat şi un Curs FBI - „Combaterea corupţiei", dar şi un curs de specializare „Conducerea fundamentată pe principii", organizat de Pointman Leadership Institute USA, la Arad. În anul 2003, a primit titlul de „Poliţist de onoare al Judeţului Arad". **JA – I.C.**

Ioan Hadjia FOTO: JA

Poliţiştii rutieri arădeni, reinstruiţi FOTO: MONICA ARDELEAN

Ordin de la ministru: mai multă amabilitate

ARAD. Începe marea reinstruire în Poliţia Rutieră. Ministrul de interne Constantin Igaş, „îngrijorat" de relaţia Poliţie-cetăţean, a decis printr-un ordin că poliţiştii rutieri trebuie să lucreze la atitudine. Şi pentru asta, ministrul de interne a decis că se impune un „program amplu de reinstruire a poliţiştilor rutieri privind atitudinea şi combaterea corupţiei", trimiţându-l pe şeful Direcţiei Poliţiei Rutiere, Lucian Diniţă, şi pe comisarul şef Adrian Botezatu, din cadrul Direcţiei Generale Anticorupţie la inspectoratele judeţene de poliţie din ţară pentru a instrui efectivele de poliţiei rutieră. Ce înţelege ministrul de interne prin schimbarea atitudinii poliţistului de la rutieră?

MAI multă amabilitate din partea poliţiştilor rutieri iar conducătorii auto trebuie să rămână în autoturism atunci când sunt opriţi de agenţii de poliţie.

Comisarul şef Lucian Diniţă explică: „Există la nivelul de media şi de societate un curent legat de faptul că serviciul poliţienesc are nişte carenţe în ceea ce înseamnă relaţia cu cetăţeanul. Poliţia Rutieră veghează la siguranţa traficului, dar există câteva deficienţe la modul lor de acţiune. Şoferii care sunt opriţi în trafic trebuie să rămână în autovehicul şi să respecte indicaţiile poliţistului. Uneori vin la maşina de poliţie şi adoptă nişte poziţii necorespunzătoare. De aceea, vrem să facem această reinstruire, care este unică. Sperăm că de azi încolo comportamentul poliţiştilor şi al cetăţenilor să se schimbe pentru că noi dorim un parteneriat".

JA – I.C.

Mai multe foto pe **https://aradon.ro**

14 vameşi şi poliţişti arădeni, trimişi în judecată

Poliţiştii de frontieră şi vameşii arădeni care lucrau la Moraviţa, Foeni şi Naidăş au fost trimişi în judecată.

ARAD. Direcţia Naţională Anticorupţie anunţă că lotul de „spăgari" din frontierele şi vămile Naidăş, Foeni şi Moraviţa a fost trimis în judecată pentru mai multe infracţiuni legate de mită. Aceştia sunt acuzaţi că au primit peste 80.000 de euro şpagă şi că au prejudiciat statul cu 3,3 milioane de euro, aceasta reprezentând ţigărilor trecute ilegal graniţa din Serbia în România.

Arădenii G.B. (lucrător vamal la Punctul de Trecere a Frontierei Foeni), T. V.M (agent la PTF Moraviţa), M. S. P. (agent la PTF Naidăş), S.V.B. (agent la Moraviţa), I.I. S (ofiţer de poliţie de frontieră la Naidăş), V. G. M (agent de poliţie de frontieră la Naidăş), S Ş.C, I.F.N. , I A.S., M.G. (şefi de tură în cadrul Biroului Vamal Moraviţa), O. J, P. T. , F. D şi F. S. D (lucrători vamali la Moraviţa) au fost trimişi în judecată.

Aceştia sunt suspectaţi de constituire şi aderare la un grup infracţional organizat, luare de mită în formă continuată şi contrabandă şi complicitate la contrabandă calificată în formă continuată.

Procurorii de la anticorupţie au decis să pună sechestru pe imobilele inculpaţilor, pe autoturismele şi pe conturile bancare ale acestora pentru a recupera prejudiciul creat. În prima lui fază, procesul se va desfăşura la Curtea de Apel Timişoara. Toţi cei arestaţi în acest dosar au fost mutaţi pe arestul Poliţiei Timiş.

JA-A.G.

Vindeau ecstasy în judeţul Arad

BUCUREŞTI. Patru bărbaţi, care făceau parte dintr-o reţea de traficanţi care acţiona (potrivit procurorilor) şi în judeţul Arad, alături de Argeş şi Vâlcea, au fost prinşi încercând să vândă peste 7.000 de pastile de ecstasy cu 14.400 de euro. Bărbaţii sunt cercetaţi în stare de arest pentru trafic de droguri de procurorii DIICOT. Nicolae N., de 29 de ani, Gheorghe N., de 27 de ani, Daniel L., de 20 de ani şi Stelian D., de 43 de ani, sunt cercetaţi pentru trafic de droguri de mare risc, se arată într-un comunicat al DIICOT.

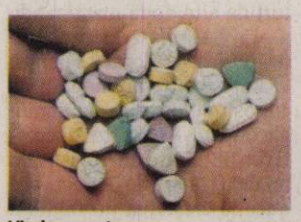

Vindeau ecstasy FOTO: FAN

Sport

„Oficialităţile locale demonstrează că sunt aproape de înalta performanţă"

Marcel Urban, manager ICIM Univ Goldiş

26

este borna la care a ajuns caravana fotbalistică a eşalonului trei din fotbalul românesc.
Una din reprezentantele judeţului nostru, Naţional Sebiş, evoluează pe teren propriu - vineri, ora 18 - contra lanternei, Bihorul Beiuş, în vreme ce, colega de serie, Gloria Arad, are parte de o deplasare incomodă, la Giarmata.

Cale liberă spre noi performanţe pentru ICIM

ARAD. 15 proiecte au fost declarate eligibile de Primărie în cadrul concursului: Promovarea Sportului de Performanţă 2011. Conform aşteptărilor - valoare, tradiţie, performanţe sportive - echipa de baschet feminin a Aradului şi-a tăiat partea leului, obţinând aproape jumătate din totalul banilor alocaţi. Cu cei 600 000 lei, ICIM Univ Goldiş are cale liberă spre noi performanţe în viitorul sezon.

JA-D.S.

UTA, între Bihor şi Vâlcea

„Bătrâna Doamnă" a trecut cu brio de meciul de la Oradea, dar mâine vine, deja, o altă provocare.

Din nou, Voiculeţ va fi principala speranţă pentru UTA, la meciul cu CSM Rm. Vâlcea FOTO:C. ANDRA

ARAD. Iată că UTA nu a stat „capră" la Oradea, aşa cum au gândit şi spus unii, jucând şi împotriva unui arbitraj ostil, care i-a scos din sărite pe conducători, antrenori şi jucători. „Principalul" Roland Nagy a şi spus, după meci, că ar trebui ca echipa sa să se antreneze pentru meciuri în zece oameni, arădenii jucând al doilea meci consecutiv cu om eliminat, încă din prima jumătate de oră.

Tărie de caracter

Antrenorul echipei UTA şi-a lăudat echipa după remiza albă de la Oradea, Roland Nagy spunând: „Se pare că trebuie să ne antrenăm să jucăm în zece, să evoluăm de la început cu un om în minus căci văd că arbitrii oricum au grijă să ne decimeze. Sunt mândru de echipa mea.

Băieţii au arătat încă odată caracter, spirit de sacrificiu şi - în definitiv - valoare. Mi-e greu să spun ce va fi în continuare, căci cu toate aceste probleme ce se abat săptămână de săptămână şi meci de meci asupra noastră, nici nu mai am timp să mă gândesc la cum vom gestiona lucrurile mai departe".

Laudativ, cu arădenii

Antrenorul celor de la FC Bihor, Gheorghe Ghiţ a vorbit frumos la adresa UTA-ei, după remiza de miercuri. „Îmi menţin punctul de vedere exprimat şi cu alte ocazii.

În cazul în care nu ar fi avut probleme financiare şi organizatorice, UTA s-ar fi bătut la promovare. Echipa arădeană este una foarte bună la posesie, a încercat şi la acest meci să ţină de minge şi să joace fotbal".

„Bătrâna Doamnă" nu are timp să respire, căci mâine vine meciul cu CSM Rm. Vâlcea. Arădenii s-au îndepărtat de zona „nisipurilor mişcătoare", stau pe locul 8, cu 27 de puncte, iar adversara e o poziţie mai sus, dar cu trei puncte în plus. Cu acest prilej, fanii UTA-ei îl vor revedea pe un fost jucător pe care nu demult l-au aplaudat: Marius Mitu.

LEO SFÂRA
leo.sfara@informmedia.ro

FLUIERĂ ZOLTAN ERDEI

Partida UTA - CSM Rm. Vâlcea se va disputa sâmbătă, de la ora 11.00, pe stadionul „Francisc Neumann" şi va fi condusă la centru de Zoltan Erdei, din Slatina. Asistenţi au fost desemnaţi Florin Hanca (Aiud) şi Ionuţ Câmpeanu (Cluj). Rezervă: Daniel Neagoe - Timişoara. Obs FRF: Zaharia Ciev - Timişoara şi Dumitru Paraschiv - Turnu Severin.

„40 de ani şi-o minune", o carte cu şi despre UTA

Un eveniment de excepţie, care nu trebuie ratat de niciun suporter al „Bătrânei Doamne".

Flavius Domide FOTO:JA

ARAD. Având sprijinul autorităţilor locale, Asociaţia Old-Boys UTA şi-a făcut un obicei în a surprinde plăcut, prin iniţiative care să scoată la lumină performanţele unei generaţii de excepţie. Ultima ispravă este un cadou pentru Flavius Domide - care mâine îşi aniversează ziua de naştere - , un simbol al Bătrânei Doamne, un OM prin a cărui vene curge sânge alb-roşu, singurul fotbalist al generaţiei 1970 răsplătit cu titlul Pro Urbe (Primăria Arad) şi Distincţia de Onoare (Consiliul Judeţean Arad).

Nimic n-ar fi fost posibil fără entuziasmul unor tineri colegi de breaslă, Bogdan Cioară şi Radu Romanescu, din a căror peniţe s-a născut „40 de ani şi-o minune", o carte care ne arată - vorba consilierului judeţean, Ionel Costin - , cine este şi cine a fost Doamna fotbalului românesc.

Lansarea cărţii - astăzi, ora 15, sala festivă a Consiliului Judeţean - va fi urmată, de la ora 17, pe stadionul Francisc Neuman de un inedit meci al amintirilor, protagonişti fiind foşti fotbalişti ai UTA-ei (coordonaţi de Gabi Biro şi Ghe. Vaczi) şi o Selecţionată a Aradului (antrenor Ioan Hamza), al cărui prim 11 va însuma 550 ani. Un joc ce nu trebuie ratat de niciun suporter al „Bătrânei Doamne".

„Mă bucur că Aradul ştie să-şi cinstească gloriile şi sunt convins că după «Roşcovanul» vor urma şi alţi fotbalişti care au scris pagini de istorie pentru echipa fanion a oraşului" - a conchis fosta extremă de buzunar, Dorel Cura, actualmente preşedinte AJF Arad.

JA-D.S.

Alexandru Meszar FOTO:JA

Supermaratonul, deja la ediţia 14

ARAD. Ediţia cu numărul 14 a Supermaratonului Bekecsaba - Arad - Bekescsaba este programată în intervalul 21-22 mai. Faţă de ediţiile precedente, noutăţile ar fi schimbarea traseului în oraşul nostru (la sosirea în Arad, alergătorii se vor deplasa de la Gară spre Podgoria şi apoi pe Bulevard), respectiv organizarea, în paralel, a Crosului Olimpic. „Premiile oferite sunt în valoare totală de 10.000 de euro", a dezvăluit ieri Alexandru Meszar, director al DJST, sprijinit de CJ Arad, A.J. Atletism şi CSM Arad. Circa 400 de concurenţi sunt aşteptaţi la start (inclusiv ciclişti şi rollerskateri), cel mai sonor nume fiind al atletului rus Anatoly Kruglikov. „Din motive financiare, am avut anumite emoţii privind organizarea, rezolvate însă", a spus viceprimarul Levente Bognar.

JA – A.H.

Sc DRAGOMA SERV Srl
☞ Construcţii civile şi industriale
☞ Amenajări interioare
☞ Tâmplărie PVC şi Aluminiu cu geam termopan
Str Pădurii nr 2
În incinta Arădeanca
Tel-fax 0357: 311330; Tel 0723828968
(H-18458)

avantaj gres
PIASTRELLE
Nou în Arad
Calitate italiană la tine acasă
Gresie-faianţă de la 15 lei m2
Produsele la ofertă vă aduc cadouri
• la fiecare 5m² de gresie şi faianţă cumpărat, primiţi un sac de adeziv cadou
ARAD, STR ANDREI SAGUNA NR 48
Telefon 0724598862
(H-18470)

Griffin a rupt gura târgului

LOS ANGELES. Baschetbalistul echipei Los Angeles Clippers, Blake Griffin, a fost ales în unanimitate cel mai bun „rookie" (jucător de prim an) al sezonului în NBA, informează Agenția France Presse.

Pentru prima dată de la alegerea lui David Robinson în anul 1990, toți votanții (118 reprezentanți ai presei specializate nord-americane) au pus numele aceluiași jucător pe prima poziție pe buletinul lor de vot.

Blake Griffin, în vârstă de 22 de ani, l-a devansat pe John Wall (Washington), numărul unu la selecția celor mai buni tineri (draft), în 2010.

SURSA: MEDIAFAX

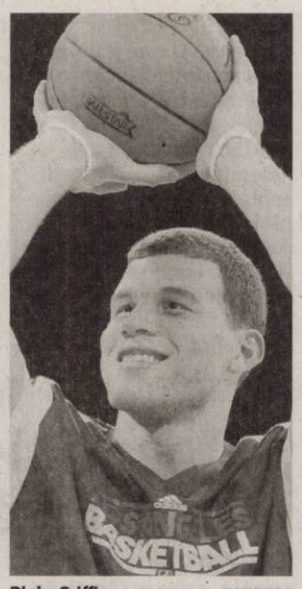

Blake Griffin FOTO EPA

„Diavolii roşii" fac legea

Manchester United s-a calificat fără emoții în finala Champions League, după dubla cu Schalke.

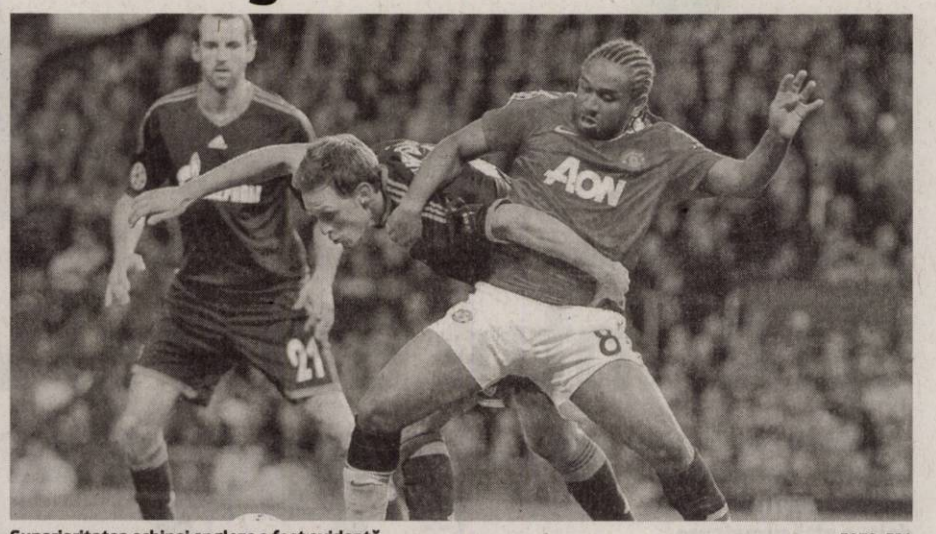

Superioritatea echipei engleze a fost evidentă FOTO: EPA

MANCHESTER. Formația Manchester United s-a calificat în finala Ligii Campionilor după ce a învins, cu scorul general de 6-1 (2-0 în tur, 4-1 în retur), echipa germană Schalke 04, în semifinalele competiției. În returul disputat pe Old Trafford, Manchester s-a impus cu 4-1, prin golurile marcate de Valencia '26, Gibson '31, Anderson '72, '76, respectiv Jurado '35.

Manchester United: Van der Sar - Rafael (Evra '60), Smalling, J. Evans, O'Shea - Gibson, Scholes (D. Fletcher '73), Anderson - Valencia, Nani, Berbatov (Owen '77).

Schalke 04: Neuer - Uchida, Höwedes (Huntelaar '70), Metzelder, Escudero - Papadopoulos, Jurado - Farfan (Matip '75), Baumjohann (Edu '46), Draxler - Raul. Meciul de miercuri a fost arbitrat de portughezul Pedro Proenca. Tehnicianul formației Schalke 04, Ralf Rangnick, a declarat după eliminarea din Liga Campionilor că echipele din Bundesliga ar fi fericite să aibă în lot jucători de calitatea rezervelor de la Manchester United, folosite în întâlnirea din semifinalele competiției. „Felicit echipa Manchester United. A fost o victorie meritată, în ambele meciuri a jucat mai bine. În primele 20 de minute, noi am jucat mai bine decât în meciul tur, chiar dacă nu am reușit să ne creăm ocazii. Apoi, am pierdut prea mult mingea și a devenit mai dificil. Este evidentă calitatea jucătorilor din așa-zisul al doilea 11 de la United, fotbaliști ca Berbatov, Anderson și cei doi fundași centrali au avut o evoluție bună". a spus Rangnick.

NICIUN PRONOSTIC

Ralf Rangnick a precizat că este dificil de prevăzut ce echipă va câștiga finala Ligii Campionilor, dintre Manchester United și FC Barcelona. „Ați văzut calitatea Barcelonei. Catalanii au stabilit un standard pentru fotbalul european în acest moment. Însă, pe de altă parte, finala se va disputa pe Wembley, astfel că ar putea fi un mic avantaj pentru United. Sunt nerăbdător să văd ce va fi", a adăugat tehnicianul.

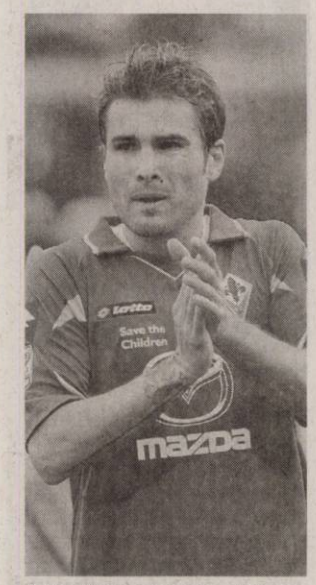

Adrian Mutu FOTO: EPA

„Cazul Mutu este unul special"

VERONA. Fostul tehnician al formației CFR Cluj, Andrea Mandorlini, a declarat că Fiorentina trebuie să revină în lupta pentru un loc prestigios în campionatul Italiei, cultivând tineri fără să piardă jucători importanți din lot, și a precizat că este greu de spus dacă Adrian Mutu va rămâne la echipă. „Mutu este un caz special, nu a jucat mult timp, apoi a revenit, dar nu a avut rezultatele la care se așteptau toți", a spus Mandorlini.

Din noiembrie 2010, Andrea Mandorlini pregătește formația Hellas Verona după ce antrenase pe CFR Cluj în perioada 2009-2010.

SURSA: MEDIAFAX

Alex Ferguson FOTO: EPA

Nu se sperie de FC Barcelona!

Înaintea partidei de pe Wembley, antrenorul Alex Ferguson îndeamnă la încredere.

MANCHESTER. Tehnicianul formației Manchester United, Alex Ferguson, a declarat după calificarea în finala Ligii Campionilor că adversara din ultimul act al competiției, FC Barcelona, este „o echipă fantastică", dar jucătorii săi nu trebuie să fie speriați de acest lucru.

„Data trecută am fost favoriți în fața Barcelonei. Poate că avem puțin mai multă experiență, dar ei sunt la cel mai înalt nivel în ceea ce privește dezvoltarea celor două cluburi de la ultimul meci până acum. Nu cred că trebuie să abordăm finala cu o lipsă de încredere. Forma Barcelonei în Liga Campionilor a fost foarte bună în acest sezon. Jucăm împotriva unei echipe fantastice, dar nu putem fi speriați de acest lucru. Datoria noastră este să găsim o soluție de a juca împotriva lor. Cu siguranță va fi un meci bun", a spus Ferguson.

Tehnicianul a precizat că este mândru de jucătorii săi. „Suntem acolo unde ne doream să fim. Am spus adesea că ar trebui să avem performanțe din ce în ce mai bune și sunt sigur că această echipă poate câștiga LC", a adăugat Ferguson.

Manchester United va întâlni formația spaniolă FC Barcelona în finala Ligii Campionilor, care va avea loc la 28 mai, pe arena Wembley, din Londra.

Cele două echipe s-au mai întâlnit în finala Ligii Campionilor în 2009, la Roma, când catalanii s-au impus cu 2-0. Golurile au fost marcate de Eto'o (plecat la Inter Milano) și Messi.

Manchester United a reușit să acceadă în a treia finală din ultimii patru ani, după cele din 2008 (câștigată la penaltiuri cu Chelsea) și 2009.

SURSA: MEDIAFAX

Cea mai mare victorie din cariera lui Marian Rada

BUCUREȘTI. Tehnicianul Marian Rada a declarat că victoria obținută de Rapid, cu scorul de 1-0, în fața formației Steaua, este cea mai importantă din cariera sa și că jucătorii îi dedică rezultatul președintelui Dinu Gheorghe, care „trece prin momente grele cu soția lui". „Este o victorie care ne apropie de obiectivul stabilit, Liga Europa. Băieții au dat dovadă de mare caracter, au luptat până la epuizare. Pancu are o vârstă și și-a dat viața pe teren. Mă întrebau dacă Pancu mai poate și le-am spus că Pancu joacă și mort. Este cea mai mare victorie din cariera mea. Primul meu derbi câștigat. Ca să mă laud acum, aici a câștigat Mircea Lucescu, Hizo și eu. Glumesc. Noi puteam fi surprinși doar printr-un șut nefericit. Ne mai trebuie două puncte pentru Liga Europa. Ultimele puncte sunt cele mai grele", a spus Rada în conferința de presă de după meci.

Formația Rapid a învins, în deplasare, cu scorul de 1-0 (0-0), echipa Steaua București, în derbiul etapei a XXXI-a a Ligii I, steliștii rămânând fără victorie pe teren propriu, din 2002, în întâlnirile cu giuleștenii.

SURSA: MEDIAFAX

Mourinho este şi „informator"

MANCHESTER. Tehnicianul formației Manchester United, Alex Ferguson, a declarat că antrenorul formației Real Madrid, Jose Mourinho, îl va ajuta cu informații în privința adversarei din finala Ligii Campionilor, FC Barcelona.

„Vom primi informații. Jose este foarte util în acest sens", a spus Ferguson.

SURSA: MEDIAFAX

MAI DEPARTE

Sorana Cîrstea s-a calificat în sferturile de finală ale turneului ITF de la Cagnes-Sur-Mer (Franța). Cîrstea a învins-o în turul doi, cu 1-6, 6-3, 6-3, pe georgianca Anna Tatișvili, și o va întâlni în sferturi pe Lara Arruabarrena-Vecino. FOTO: EPA

Sezon atipic pentru vârful Daniel Niculae la Monaco

MONACO. Atacantul AS Monaco, Daniel Niculae, acum apt de joc, a declarat că actualul sezon nu îl caracterizează deloc. „Când jucam mă simțeam bine, însă este un sezon ce nu mă caracterizează deloc. Este un sezon bun la început, care apoi s-a complicat din cauza unei accidentări. Am avut perioade proaste, mi-a fost greu să revin din cauza durerilor la picioare, la gleznă. Știam că după ce va trece durerea va fi mai bine. Însă am avut probleme la șold și echipa a înregistrat rezultate mai puțin bune", a spus Niculae. AS Monaco va întâlni echipa Paris Saint-Germain, sâmbătă, în campionatul Franței.

SURSA: MEDIAFAX

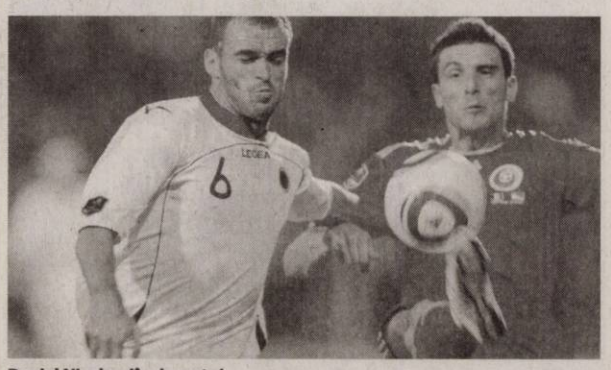

Daniel Niculae (în dreapta) FOTO: EPA

Au alergat la un Maraton organizat în Fâşia Gaza

GAZA. Peste 1.200 de palestinieni au participat, joi, la primul maraton organizat în Fâșia Gaza, competiție ce a avut startul la intrarea în localitatea Beit Hanoun și s-a încheiat la Rafah, în apropiere de frontiera cu Egipt.

Maratonul, organizat de Agenția Organizației Națiunilor Unite pentru Refugiații Palestinieni (UNRWA), a fost câștigat de Nader al-Masri, un atlet palestinian în vârstă de 31 de ani. „Este o zi de bucurie pentru mine, deoarece acesta este primul maraton din istorie în Gaza", a declarat Al-Masri, care a parcurs cei 42 de kilometri în două ore, 42 de minute și 47 de secunde. Pe lista participanților pentru întreaga distanță s-au aflat doar nouă atleți, ceilalți concurenți, majoritatea elevi, intrând în cursă de-a lungul traseului, pe distanțe de unu până la patru kilometri. O sportivă australiană și un francez, oficiali ai UNWRA în Gaza, au fost singurii străini care au parcurs distanța completă. Maratonul a avut drept scop strângerea de fonduri pentru finanțarea unui program de tabere de vară organizate în fiecare an în acest teritoriu palestinian.

SURSA: MEDIAFAX

Berlusconi vrea un stadion care să-i poarte numele

MILANO. Președintele clubului AC Milan, Silvio Berlusconi, a declarat că performanțele sale la conducerea grupării ar putea fi recompensate dându-se numele său unui stadion, la fel cum s-a întâmplat în cazul lui Santiago Bernabeu la Real Madrid.

„Dacă Milan câștigă titlul, clubul ar obține al 27-lea trofeu. Cele 26 deja câștigate sub președinția mea au făcut din Milan clubul cu cele mai multe succese din lume. Eu sunt cel mai titrat președinte din istoria fotbalului. După mine, președintele cu titlurile cele mai multe a fost marele (Santiago) Bernabeu", a afirmat Berlusconi.

De fapt, AC Milan a câștigat în „era Berlusconi", începută în 1986, de cinci ori Liga Campionilor, de șapte ori campionatul Italiei și o dată Cupa Italiei. Bernabeu a câștigat de șase ori Liga Campionilor, de 16 ori campionatul Spaniei și de șase ori Cupa Spaniei.

Berlusconi a adăugat în palmaresul menționat trofeele care nu existau în perioada respectivă: Supercupa Italiei (5), Supercupa Europei (5), Cupa Intercontinentală (2) și Campionatul Mondial al Cluburilor (1).

SURSA: MEDIAFAX

Schwarzenegger a ales: apare în „Cry Macho”!

ROL. După ce a fost asaltat cu o mulțime de oferte cinematografice, fostul guvernator Arnold Schwarzenegger a ales: apare în drama Cry Macho. Actorul va interpreta rolul unui crescător de cai de succes care, după ce soția și copilul îi mor, are o depresie și devine alcoolic. Eroul ajunge să lucreze pentru un investitor plin de bani care-l obligă să ia o decizie grea: ori rămâne fără serviciu, ori îi aduce acasă fiul, plecat cu fosta soție a investitorului în Mexic. Este evident ce hotărăște personajul lui Arnold, filmul concentrându-se pe relația dintre fostul crescător de cai și puști. Scenariul filmului este scris, iar producătorii nu mai așteaptă decât acordul lui Schwarzenegger pentru a da undă verde dramei. Actorul va fi plătit cu 12,5 milioane de dolari pentru rolul său, plus 25% din încasările filmului.

D'ALE ACTORILOR

NU MAI VREA COPII

Decizie. Katie Holmes a dezvăluit că nu mai vrea alți copii în afară de micuța Suri, fetița în vârstă de cinci ani pe care o are împreună cu Tom Cruise. Vedeta se consideră mama celor doi copii adoptați de soțul său pe vremea când era căsătorit cu Nicole Kidman: Isabella, în vârstă de 18 ani, și Connor, în vârstă de 16 ani, despre care spune că se poartă minunat cu surioara lor mai mică.

GUSTURI CIUDATE

Femei. În vârstă de 24 de ani, actorul Robert Pattinson, care în prezent are o relație cu Kristen Stewart, spune că dintotdeauna i-a plăcut să aibă relații cu femei mai în vârstă decât el. „Toate iubitele mele din adolescență erau mai mari decât mine. Prima mea iubită avea 26 de ani, iar eu 17. Femeile mai mari mi s-au părut întotdeauna mai interesante” – a spus actorul.

ADORĂ BEREA

Curaj. Gwyneth Paltrow este îndrăgostită de berea irlandeză Guinness. Actrița a mărturisit că, de când a început să cânte, întotdeauna savurează o halbă de bere irlandeză înainte de concert, pentru a prinde curaj. „O ador! Este berea mea favorită. Prima oară când am băut un Guinness adevărat, mi s-a părut cel mai delicios lucru din lume. De atunci am început aventura amoroasă” - a declarat Paltrow.

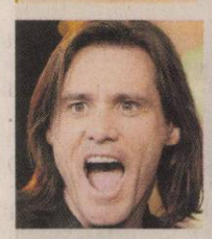

FĂRĂ IUBITĂ

Disponibil. Purtătorul de cuvânt al actorului Jim Carrey a confirmat că aceasta este „singur și disponibil”. După despărțirea de partenera sa, Jenny McCarthy, anul trecut, Jim Carrey a fost văzut în compania mai multor femei, însă întâlnirile sale nu s-au finalizat cu nicio relație. Recent, actorul a fost văzut în compania lui Anchal Joseph, dar Carrey nu este încă pregătit pentru a se așeza la casa lui.

BOX OFFICE ROMÂNIA

	FILMUL	SPECTATORI	ÎNCASĂRI (RON)
→	FURIOS ȘI IUTE ÎN VITEZA A 5-A (1 SĂPT.)	35.549	635.082,89
↓	RIO (3 SĂPT.)	73.008	1.423.959,90
↓	CONCEDIU DE LA CĂSNICIE (2 SĂPT.)	28.758	469.487,62
→	NAȘA (1 SĂPT.)	4.833	90.806,40
↓	APĂ PENTRU ELEFANȚI (2 SĂPT.)	14.494	233.637,00
↓	TRANSFER DE IDENTITATE (3 SĂPT.)	38.929	641.643,93
↓	PAUL, UN EXTRATERESTRU FUGIT DE-ACASĂ (7 SĂPT.)	8.372	125.524,43
↓	NEVASTĂ DE ÎMPRUMUT (7 SĂPT.)	92.072	1.528.248,00
↓	DINCOLO DE LIMITE (7 SĂPT.)	85.368	1.458.945,07
→	SCREAM 4: COȘMARUL CONTINUĂ (3 SĂPT.)	8.325	129.304,45

Thor, zeul tunetului

Deși consideră că s-a născut pentru a moșteni tronul tatălui său, Thor învață să-și câștige dreptul de a conduce.

FANTASTIC. Aventura epopeică din „Thor” ne poartă de pe Pământul zilelor noastre, pe tărâmul mistic din Asgard. În centrul poveștii stă Atotputernicul Thor (Chris Hemsworth), un războinic puternic, dar arogant, ale cărui fapte nesăbuite reaprind un vechi război. Pentru a fi pedepsit, este aruncat pe Pământ de către tatăl său, Odin (Anthony Hopkins), și este forțat să trăiască printre oameni, ca pedeapsă pentru acțiunile sale.

În momentul în care ajunge pe Pământ, Thor este nevoit să se obișnuiască cu modul de viață complet diferit și să se adapteze la o lume nouă. Aici o va cunoaște pe Jane Foster (Natalie Portman), o asistentă medicală alături de care Thor va afla pentru prima dată ce e dragostea. Însă Thor va avea șansa să demonstreze și pământenilor și celor din Asgard că încă este un supererou.

Info: Regia: Kenneth Branagh, Cu: Chris Hemsworth, Natalie Portman, Anthony Hopkins, Gen film: Acțiune, Aventuri, Dramă, Fantastic, Durata: 130 minute, Premiera în România: 06.05.2011

CONTINUARE

Încă înainte de lansarea filmului, președintele studiourilor Marvel, Kevin Feige a anunțat că s-a dat deja startul la continuarea producției „Thor”. Scenariul viitorului film se află în lucru, dar deocamdată nu se știe nimic despre noile aventuri ale Zeului Tunetului.

Cronici pozitive, încasări mari

SUCCES. Mărețul „Rege al Tunetului” a pornit în week-end-ul trecut să cucerească spectatorii din toată lumea și, potrivit rezultatelor obținute de BoxOfficeMojo, misiunea sa a fost încununată de succes. Deși lansarea în Statele Unite are loc abia astăzi - când apare și pe ecranele noastre în variantă extinsă, după ce a fost prezentat în avanpremieră timp de o săptămână - Thor a strâns deja, din biletele vândute în toată lumea, 116 milioane de dolari. Cu un buget de 150 de milioane și în urma cronicilor pozitive din partea criticilor de film, Thor poate fi catalogat blockbuster-ul de până acum al anului. În primele trei zile de la lansare, pelicula ajunsese deja la 89,2 milioane de dolari, devansând până și uimitorul succes al lui Fast and Furious 5, care a avut, în aceeași perioadă, însă pe teritorii diferite, încasări de 86 de milioane.

FILME NOI

La început a fost cuvântul

DEZBATERI. În pofida legilor rasiste, „The Great Debaters”/„La început a fost cuvântul”, urmărește drumul echipei Colegiului Wiley din anii '30 - antrenată de briliantul profesor Melvin B. Tolson (Denzel Washington). Convingerea acestuia, și anume că puterea cunoașterii reprezintă cel mai mare avantaj, i-a îndreptat pe acești studenți către victorie, într-o perioadă în care totul era împotriva lor. Profesorul Tolson își alege cu grijă echipa, nu doar din cauză că aceștia sunt cei mai buni elevi ai Colegiului Wiley, dar și pentru că poartă în ei scânteia unei noi generații. El își propune să îi încarce pe studenți cu încrederea și cu simțul răspunderii necesare nu numai în viața lor personală. În același timp, este conștient că trebuie să îi protejeze de propriile lui activități, fiind organizator al Sindicatului Fermierilor din Sud.

Info: Regia: Denzel Washington, Cu: Denzel Washington, Gen film: Dramă, Durata: 123 minute, Premiera în România: 06.05.2011

„Ursul” din lumea circului

COMEDIE. „Ursul” este un road-movie plasat în România anilor '90. Noul director al Circului de Stat încearcă să rezolve problemele financiare ale instituției prin vânzarea singurului urs - bătrân și pe moarte - unui vânător german. Însă, mânați de pasiunea pentru meserie și de dragostea pentru urs, artiștii circului se împotrivesc directorului și îl urmăresc pe acesta până în locul unde urma să aibă loc tranzacția. Aventurile pline de neprevăzut prin care trec ursul, angajații circului și toți cei ce le ies în cale fac din „Ursul” comedia anului 2011 în România.

Info: Regia: Dan Chișu, Cu: Șerban Pavlu, Mihai Constantin, Cosmin Seleși, Gen film: Comedie, Durata: 83 minute, Premiera în România: 06.05.2011

ARĂDENII SE DISTREAZĂ

aradon.ro

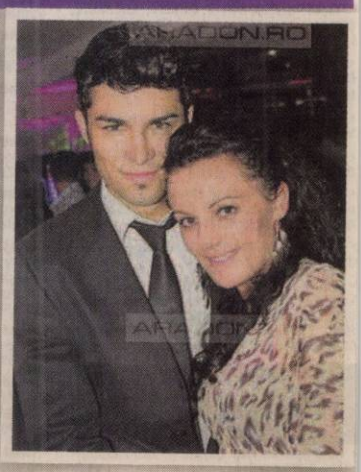

Muzică, dans și multă voie bună, adică o noapte cu distracție maximă, într-un club cu o atmosferă incendiară

Hotel President Arad

angajează recepţioneră hotel, ospătar/ ospătare, ajutor ospătari, barmani.

Informaţii la Hotel President Arad, C-lea Timişorii nr 164, orele 9-13 / 17-20. (H-36494)

SC distribuţie bere şi apă minerală

angajează **şofer profesionist delegat, cu atestat şi card.** Program flexibil, salariul motivant. Experienţa în domeniu reprezintă un avantaj.

Informaţii la tel. 0751119666 fax 0257212257

(H-39960)

SC FILIP SRL *Companie transport marfă*

angajează **REVIZOR TEHNIC**

Pentru parcul auto

CV-urile de pot depune la sediul firmei str Avrig nr 43 sau pe e-mail office@filipspedition.ro.Telefon 0257-256766

(H-40809)

SCP EXPERT SPRL

practicieni în insolvenţă

EXPERT SPRL, lichidator judiciar al **SC SAFA IMPORT EXPORT SRL** dosar 1124/108/2010, vinde cf. Legii 85/2006 prin licitaţie publică, deschisă, cu strigare:

Staţie de carburanţi situată în Vărşand FN DN 79A înscrisă în CF 300000 Vărşand, compus din 2 pompe cu copertină, spaţiu cazare cu 6 camere, restaurant, construcţii utilitare şi parcare auto.

Licitaţia va avea loc în data 6 iunie 2011, ora 14,00 la sediul lichidatorului din Arad, str.D.Bolintineanu, nr.5, jud.Arad.

Preţul de pornire în licitaţie este de 100.000 EURO la care se adaugă TVA.

Preţul caietului de sarcini este de 500 lei + TVA nerambursabili. Garanţia pentru înscrierea în licitaţie este de 10% din valoarea de pornire (fără TVA).

Înscrierile şi achitarea garanţiei se pot efectua până în data de 6 iunie 2011, ora 12.00. Relaţii la tel. 259740 dna Anghel Dana sau zilnic între orele 9.30-16.00 la sediul societăţii lichidatorului judiciar. (H-40798)

(H-33612)

neonbassano.ro

SKILLS THAT WORK

Angajăm expert tâmplărie metalică producţie şi montaj

Cv-urile vă rugăm să le trimiteţi pe fax 257-256301 sau e-mail office@neonbassano.ro

---

SC Auto Schunn SRL Arad

dealer autorizat Mercedes Benz

angajeaza "Functionar economic"

Responsabilitati principale:
- efectuarea operatiunilor de incasari clienti in numerar si prin instrumente de plata
- verificarea respectarii prevederilor legale si a procedurilor interne privind emiterea facturilor
- gestionarea relatiilor cu clientii
- expedirea si repartizarea corespondentei
- intocmire rapoarte interne

Profilul candidatului :
- studii medii – profil economic
- cunostinte solide de operare pe calculator – Microsoft Office
- persoana ordonata, corecta, atenta la detalii si cu spirit de initiativa
- disponibilitate la program prelungit

Candidatii interesati pot trimite pana la data de 15.05.2011 un Curriculum vitae insotit de scrisoare de intentie la urmatoarea adresa de e-mail : resurse.umane@auto-schunn.ro (H-40806)

SC DITRE INTERNATIONAL SRL

Angajeaza:

-confectionere pt. masina de cusut ;
-croitori in piele
-muncitoare necalificate
-sef sectie confectii
- sef sectie tamplarie
- inspector resurse umane

Oferim: salarii atractive,bonuri de masa,transport gratuit.

Informatii la sediul firmei din Arad,Str. a-III-a, Zona Industriala Vest, Nr. 3, tel . 0257/216610. (H-23601)

Societate comercială angajează urgent

- impegat auto
- dispecere auto
- şoferi cu experienţă

Oferă
- condiţii deosebite de muncă
- salarizare deosebită

Informaţii la telefon 0744 78 44 92

(H-26307)

Transformă nemulţumirea în siguranţă!

ARTEX SCM

SOCIETATE CU TRADIŢIE ÎN DOMENIUL TEXTIL

ANGAJEAZĂ

confecţioneri îmbrăcăminte sau persoane cunoscătoare de meserie, execuţie butoniere, cusut nasturi, aplicat butoni, călcat.

OFERIM: climat de lucru european, salarii motivate în acord individual, tichete de masă, primă de transport – prezenţă,premii, un singur schimb,asistenţă medicală.

Angajările se fac pe bază de probă de lucru.

DETALII: telefon : 0357- 408275; 0357- 408276 (H-12105)

GHENAU TRADE

Ferestre si usi din profile PVC cu sticla termopan

- 3 rate lunare fara comision
- plasa fixa antiinsecte gratis
- transport si montaj gratuit
- gama larga de nuante si modele

REHAU GU BKS GUARDIAN

ARAD : B-dul Aurel Vlaicu nr. 159

tel /fax : 0257-260 . 042

mobil: 0769 - 048 . 018; 0728 - 983 . 375

(H-31207)

S.C. SIRE S.R.L.

angajează

operatori asamblare cablaje (femei).

Condiţii minime: absolvent 10 clase

Experienţa constituie un avantaj.

Informaţii la telefon : **0257/218.748**

sau la sediul nostru din Calea Zimandului F.N.

(H-33107)

Sunt **tămăduitoarea AIDA** iar prin puterile mele pot ghici prezentul şi viitorul.

Prin harul meu **dezleg cununii, împac familii dezbinate, alung farmece şi blesteme de tot felul, aduc pace şi linişte sufletească. Fac de sporul casei.**

Locuiesc în Arad, apelaţi la tel. 0743 413 612

(H-41374)

---

gruppo olimpias spa

ANGAJEAZĂ

CONFECŢIONERE CU EXPERIENŢĂ PE LINIARĂ, TRIPLOK SAU KETT - 1 post - munca pe un schimb

AMBALATOR MANUAL - 1 post - munca pe un schimb

CONTROLOR CALITATE FINITE
- 2 posturi - munca pe un schimb

MUNCITOR LA PRESA DE CĂLCAT
- 1 post - munca pe un schimb

MUNCITOR NECALIFICAT ÎN INDUSTRIA CONFECŢIILOR
- 10 posturi - munca pe 3 schimburi
- după 3 luni, calificare la locul de muncă

MUNCITOR MAGAZIE - 1 post - munca pe un schimb

CONTROLOR CALITATE TRICOTAJE
- 1 post - munca pe 3 schimburi

Se oferă - salariu motivant, tichete de masă, asigurăm transport.

Relaţii la telefon ARAD 0257-216.836, fax: 0257-216.835, e-mail: office@antonind.net sau la adresa Anton Industries - Zona Industrială N-V Calea Aurel Vlaicu 291

(H-19556)

Leoni Wiring Systems Arad **ANGAJEAZA :**

Operatori asamblare

Avantaje:

- *Venit lunar impozabil: 1169 Ron in perioada de integrare, care poate creste la 1600 Ron bazat pe experienta si performanta*
- *Angajare pe perioada nedeterminata*
- *Transport asigurat in Judetul Arad*
- *Ore suplimentare platite*
- *Analize gratuite pentru angajare*
- *Asistenta medicala gratuita*
- *Oportunitati de promovare*
- *Pachet de servicii medicale gratuite pentru angajati si familiile acestora la una dintre cele mai moderne policlinici din Arad*

Cerinte minime:
- *Capacitate de integrare intr-un mediu de lucru dinamic*
- *Stare fizica buna, spirit de echipa, disponibilitate de lucru in 3 schimburi*

Cererile de angajare se depun la sediul firmei noastre.

Personal in Departamentele Tehnice:

INGINERI CALITATE, INGINERI / TEHNICIENI ELECTRONISTI, TEHNICIENI INTRETINERE, PLANIFICATOR PRODUCTIE, INGINERI PROIECTARE, INGINERI PRODUCTIE

Va rugam trimiteti aplicatiile la adresa: recrutare.arad@leoni.com

LEONI Wiring Systems Arad
Str. 1, no. 11 • Zona Industriala Arad, Jud Arad
Tel: 0257-205146, 0257-205266

LEONI

(H-40369)

ANUNŢ

SC ZEUS VIGOR SRL cu sediul în Arad, str. Poetului, nr.1/C, tel:0257 212 928, fax: 0257 212 938, doreşte să obţină autorizaţie de mediu pentru sediul din str. Poetului, nr.1/C, Arad, jud.Arad, tel:0257 212 928, fax: 0257 212 938, unde se desfăşoară activitatea de producţie a încălţămintei cod CAEN – 1520 şi comerţ cu amănuntul a încălţămintei cod CAEN – 4772, având ca principalele faze ale procesului tehnologic următoarele: croi, cusut şi montat.

Măsurile de protecţie a factorilor de mediu:
Apă – reţeaua de canalizare a oraşului
Aer – ventilatoare
Sol – platformă betonată
Gestiunea deşeurilor – pubele

Observaţiile publicului formulate în scris/informaţiile privind potenţialul impact asupra mediului se depun/pot fi consultate la sediul Agenţiei pentru Protecţia Mediului Arad, str. Splaiul Malul Mureşului FN, tel: 0257/280331; 0257280996, în timp de zece zile lucrătoare după data publicării prezentului anunţ. (H-40324)

GARSONIERE

- **Vând garsonieră** confort 1, etaj I, str. Banu Mărăcine, 0745.255.065. 30006
- **Vând garsonieră** confort I, îmbunătăţită. 0741.242.158. 30080
- **Vând garsonieră** confort I parter, scurgere separată, Micălaca, Piaţa Soarelui, Simfoniei, Bloc 244. Persoană Fizică, 15.500 Euro. Informaţii telefon 0729.109.865. 40778
- **Vând garsonieră** 37 mp, Alfa, etaj III, 16200 euro, 0744.629.478. 26627

GARSONIERE-JUDEŢ

- **Vând garsonieră** Chişineu- Criş, preţ negociabil. Telefon 0744556667 28005
- **Vând 2** garsoniere, Chişineu- Criş, preţ negociabil. 0741.322.617. 28004

AP.1 CAMERĂ

- **Ocazie! Vând** apartament 1 cameră, ultramodern, parter înalt, deosebit mobilat, str. Horea, 28.500 euo. 0722.344.621. 27979
- **Vând apartament** cu o cameră în Arad, Micălaca, Sighişoarei, bl. 531, etaj.I suprafaţă 48 mp, amenajat cu balcon închis cu termopan, la preţul de 27000 eur/neg. Tel: 0357427 436, 0741158777, 0728938777. 40659
- **Vând apartament** 1 cameră, etaj 2, str.Avrig.Informaţii telefon 0756.127.462, 0257/256236. 26490
- **Vând apartament** 1 cameră bucătărie, baie, hol, mobilate, Micălaca, bloc 104, 26.000 Euro.Telefon 0724.586.876. 29610

AP.2 CAMERE-ARAD

- **Vând apartament** bloc nou, zona Spitalul Judeţean, 2 camere, etaj I, Telefon 0762.213.545. 948991
- **Vând apartament** 2 camere (64 mp) decomandate, parter înalt, în zonă centrală, str. Avrig, clima, parchet, rolete, preţ negociabil, 40.000 euro, posibil prima casă. Telefon 0722.980.080. 5175
- **Vând apartament** 2 camere la casă+grădină, neamenajat, ultracentral. Preţ 40.000Euro negociabil. Informaţii telefon 0769.456.089. 10465
- **Vând apartament** 2 camere, etaj 3,zona Miron Costin, clima.Telefon:0741.020.419, 0743.137.977. 26519
- **Vând apartament** 2 camere amenajat, garaj, telefon 0744.996.386. 26255
- **Vând apartament** 2 camere, bucătărie, cămară, grup sanitar, Arad, Str.N.Bălcescu, L112, 0755.240.703. 27986
- **Vând apartament** 2 camere, etaj II, Dr.I.Suciu (Maiacovscki) persoană fizică, telefon 0257/233.329. 30166
- **Vând apartament** 2 camere, parter 45 mp, Vlaicu, 21.000 euro, 0744.542.931. 29942
- **Vând apartament** 2 camere UTA - ARED tot confortul, 0723.253.924. 33291
- **Vând apartament** 2 camere, Alfa, complect mobilat,utilat, modern,39.500Euro negociabil, 0745.057.521. 40647
- **Vând urgent** apartament 2 camere, Grădişte, telefon 0727.836.953. 26795
- **Vând 2** camere, decomandate, lângă Libelula, etaj I/IV cu 2 balcoane mari, bucătărie mare, gaz, cu garaj în curte sau fără, 47.000 euro/neg. 0741.489.105, 0745.668.874. 32187

AP.2 CAMERE-JUDEŢUL ARAD

- **vând apartament** central în loc. Vladimirescu, 0723.449.617. 27988

AP.3 CAMERE-ARAD

- **Vând apartament** în Vlaicu, 3 camere, parter semidecomandat, amenajat, confort 2, la preţul de 34.000 euro/negociabil. Telefon 0357427436, 0741158777, 0728938777.40689
- **Vând apartament** 3 camere, Grădişte, 78 mp, etaj 4/4 decomandat, neamenajat, contorizat apă şi încălzire. Telefon 0742.378.390 sau 0257/235.298. 975724
- **Vând apartament** 3 camere Samanata, complet mobilat, cu garaj. Informaţii 0744.523.701. 997523
- **Vând apartament** 3 camere, semidecomandat, bloc cărămidă, aer condiţionat, Vlaicu, etaj 3/4.Telefon 0731.381.454, 0722.733.023. 26280
- **Vând apartament** 3 camere Samantha urcător, cu încălzire proprie (nu pe gaz) cu vedere la Mureş, mobilat la comandă, ultramodern amenajat, preţ negociabil. Telefon 0744816793, 0745.636.300. 30364
- **Vând apartament** 3 camere, et.I, Podgoria, decomandat, îmbunătăţit 0744.510.406. 32877
- **Vând apartament** 3 camere în Arad Calea A. Vlaicu, str. Predeal Bl.8, Sc.C, etaj III, Ap.14. Stare excepţională! Informaţii telefon 0722.344.724, 0770.452.758. 37851
- **Vând apartament** 3 camere, Alfa, etaj IV, acoperit cu ţiglă, amenajat, telefon 0724.860.090. 0771.482.905. 39984

AP.4 CAMERE-ARAD

- **Ocazie! Vând** apartament 4 camere, modificat, etaj II, preţ 56.500 euro, negociabil. 0740.238.694. 994220
- **Vând apartament** 4 camere zona Tricoul Roşu.Informaţii telefon 0744.552.081. 26313
- **Vând apartament** 4 camere, complet decomandat şi mobilat, etaj I, zona UTA (Z- uri) preţ negociabil. Telefon 0744.764.570. 32379
- **Vând apartament** 4 camere zona Polivalentă, parter, decomandat, renovat, mobilat, utilat, 69.900Euro. Informaţii 0720.276.455. 38379
- **Vând apartament** 4 camere, Alfa, amenajat, parter. Informaţii. 0721.375.815. 43194
- **Vând/Închiriez apartament** 4 camere, zona Mioriţa.Telefon 0744.314.719, 0722.521.808. 33514

APARTAMENT LA CASĂ

- **Vând apartament** la casă 3 camere, bucătărie, baie, cămară alimente, garaj, cămară lemne, grădină şi casă 360 mp. Utilităţi: gaz, apă, curent, str. Pelicanului Nr.12 (Grădişte).Preţ 40.000 Euro.Telefon 0357/ 420676, 0736.490.121. 18463
- **Vând apartament** la casă Central, str.Lucian Blaga. Informaţii telefon 0770.176.774. 32467

CASE-ARAD

- **Vând (schimb)** 2 case construite pe un teren de 450- mp, Arad,zona Şega, 80.000 Euro, 0740.210.489. 33261
- **Vând căsuţă** Ştrand, nou construită, zonă liniştită, merită văzută. 0745.773.833. 27795
- **Vând casă** bună Grădişte, grădină, curte SAU schimb cu 1 apartament 2 camere, +diferenţă. ST= 544 mp, 67.000 euro. Telefon 0745.668.874, 0749.825.639. 32501
- **Vând casă** cartierul Funcţionarilor, toate utilităţile, ☎0257/232489, 0747798603. 27298
- **Vând casă** central, S+P, 82+115 mp, trei camere, teren 274 mp, pretabil sediu firmă. 0744.589.974. 30128
- **Vând casă** cu anexă, toate utilităţile în Bujac, s.t. 1080 mp.Telefon 0752.260.861. 14887
- **Vând casă** locuibilă Arad, Sânicolau, str.Clopotului, 800 mp, 26.000 euro/neg. 0742.218.675, 0745.399.589. 32382
- **Vând casă** Pârneava, toate dotările, Gheorghe Doja 185, 60000 Euro negociabil.Telefon 0751.054.010. 13943
- **Vând casă** în Arad, str. Griviţei, suprafaţă 500 mp, cu FS 18 ml, toate utilităţile, casa necesită reparaţii, la preţul de 50.000 euro/negociabil. Telefon: 0357427436, 0741158777, 0728938777. 40714
- **Vând casă** în Micălaca zona Calul Bălan, 640 mp, FS- 17m, 80.000 Euro. Telefon 0728.933.045. 40342
- **Vând casă** str. Ceahlău nr. 5, SC 130 mp, ST 370 mp, intrare comună, gaz, parţial mobilată, preţ 83.000 euro/neg - Telefon 0744.702.885- 43333
- **Vând casă** strada Poetului 7 (Uta), s.t. 350 mp, 0723.268.195, 0751.716.399. 23545
- **Vând casă** 3 camere, teren 480 mp, intrare comună, str. Minervei 29.000 euro fix. Telefon 0744.280.849. 32443
- **Vând două** case acces curte, renovat, Grădişte, 105.000Euro.Informaţii telefon 0723.855.264. 38768
- **Vând urgent** casă cu grădină total 720 mp, Aradul- Nou, zonă liniştită, 3 camere, toate utilităţile, 70.000 euro/neg. telefon 0751.771.396. 32180

CASE-JUDEŢUL ARAD

- **Vând casă** lângă Lipova (Odvoş) 3 camere, baie, coridor închis, termopan, pivniţă, Digi telefon, anexă bucătărie cameră, cotețe, magazie, curţi, grădină, preţ 11.000 euro, negociabil, telefon 0741.600.911, 0257/523.423. 23308
- **Vând casă** locuibilă, în Sânleani, telefon 0744.477.094. 29289
- **Vând casă** mare Chişineu- Criş, 5 camere, anexe, gaz, apă- canal, pretabil spaţiu comercial. Telefon 0733673675. 28009
- **Vând casă** mare amenajată în localitatea Căpâlnaş. Preţ negociabil.Informaţii 0742.653.018. 33528
- **Vând casă** mare curte amenajată, la cheie. Telefon 0757.885.322 Vladimirescu 324831
- **Vând casă** mare în Bodrogu- Nou, nr. 61 la şosea. informaţii 0757.699.015. 15200
- **Vând casă** P+1 central Chişineu- Criş, toate utilităţile. Telefon 0744 834 585. 28003
- **Vând casă** în Galşa, centru, 3.000 mp. Tel. 0257/274485. 994485
- **Vând casă** în Păncota, cu grădină şi utilităţi, str. Horia nr. 15. ☎0742.218.693. 27188
- **Vând casă** Sînleani.Informaţii telefon 0769.214.843. 26285
- **Vand urgent** casă+anexe , central, Mişca, ocupabilă imediat, 17.000 Euro. Telefon 0749564783 . 28006

CASE-ALTE JUDEŢE

- **Ocazie! La** preţul unei garsoniere din Arad, poţi avea o casă 3 camere, baie, apă curentă, gaz, teren 1780 mp la Battania Ungaria, la 20 km de Arad, scutit de impozite. Telefon 0745.581.071. 42944

CASE DE VACANŢĂ-ALTE JUDEŢE

- **ARIEŞENI, teren- construcţii** cabane- vacanţă, curent- electric, eventual cabană, ski, 0722- 257409. 32473

VILE-ARAD

- **Vând vilă** în cartierul Rezidenţial Grădişte. Telefon: 0357.436.711, mobil: 0740.517.213. 921690
- **Vând vilă** zona Uta, 135.000 Euro. Informaţii 0729.155.499. 14019

VILE-JUDEŢUL ARAD

- **Vând vilă** la 25 km de Arad, cu încălzire centrală, teren 2800 mp, 2 garaje cu mansardă+multe anexe, livadă 100 pomi fructiferi. Merită a fi văzută! Preţ negociabil, telefon: 0745636300, 0744816793. 30337

SPAŢII COM-ARAD

- **Vând/Închiriez 263mp** spaţiu central- Vladimirescu, fostă fabrică termopan.Preţ f.bun, 0742.352.280. 23508
- **11.500- mp şoseaua- NĂDLAC,** FS mare, utilităţi, Proiect- HOTEL, 0722- 257409. 32469

TERENURI LOCAL

- **P.F. Vând** locuri casă 400 mp cu C.F. şi toate utilităţile, în Arad. Telefon 0745.350.576. 40933
- **Vând loc** de casă Bătania, Ungaria, 1711mp, utilităţi, acte la zi, 4990 Euro, 0745.252.510.
- **Vând teren** intravilan în Gai, 281mp, str.Meşterul Manole.Informaţii telefon 0729.155.499. 14024
- **Vând teren** intravilan, Grădişte, str. Ludovic Roth, 750 mp, telefon 0744.248.269. 26823
- **Vând teren** intravilan în Arad strada Poetului 52 A situat între blocuri, s.t. 11400 mp sau opţional 2100 mp, cu 2 fronturi 40+30 ml, toate utilităţile în faţă, 0744.589.980, 0723.447.698. 30443
- **Vând teren** intravilan, Sanevit, 300 mp, Grădişte, 6500 Euro, 0745.252.510.
- **Vând teren** intravilan în Arad, în Alfa, pe Zorilor, nr 13, suprafaţă 450 mp, cu FS 13 ml, cu CF la preţul de 21 000 eur/neg. Tel: 0357427 436, 0741158777, 0728938777. 40762
- **Vând teren** intravilan, 4500 mp, FS 14 ml, în Aradul- Nou, utilităţi stradale, posibilitate parcelare, telefon 0724.297.220 accept variante. 41470
- **Vând teren** în Bujac 438 mp, 29 f.s., intravilan, 0740.473.931, 0742.900.435, 0722.225.150. 33088
- **Vând 22400** mp zona Sere- Grădişte, 32 euro/mp, telefono 0744.603.850. 30121

40%

Voucher

Hotel Moneasa

4 nopti (luni-vineri) de cazare cu mic dejun la oaza din apropierea Aradului

Preț hotel 2 pers: ~~480 lei~~

Stoc: 5 buc. Preț JURNAL : **288 lei**

40%

Voucher

Hotel Moneasa

1 saptamana (luni-duminica) de relaxare cu masaj zilnic, piscine, sala de fitness si mic dejun

Preț hotel 2 pers: ~~840 lei~~

Stoc: 5 buc. Preț JURNAL : **504 lei**

30%

Voucher

Un apartament luxos pe o noapte si sampanie cadou

Preț hotel: ~~330 lei~~

Stoc: 5 buc. Preț JURNAL : **231 lei**

40%

Voucher

Un weekend de neuitat pentru 2 persoane. Toate facilitatile, servicii all inclusive.

Preț hotel 2 pers: ~~500 lei~~

Stoc: 5 buc. Preț JURNAL : **300 lei**

40%

Voucher

Hotel Moneasa

5 zile (luni-vineri) perfecte pentru un teambuilding pe masura, paintball, biliar, piscine, sală de conferință, masaj, fitness şi mic dejun

Preț hotel 1 pers: ~~800 lei~~

Stoc: 5 buc. Preț JURNAL : **480 lei**

38%

Voucher

Pachet saptamanal meniul zilei (5 zile)

Preț restaurant: ~~85 lei~~

Stoc: 5 buc. Preț JURNAL : **52,7 lei**

40%

Voucher

Voucher pentru materiale de construcții pentru finisaje
Mortare uscate pentru finisaje gama Von Maister

Preț depozit: ~~250 lei~~

Stoc: 4 buc. Preț JURNAL : **150 lei**

39%

Voucher

Voucher cumpărături materiale de construcții

Preț magazin: ~~6000 lei~~

Stoc: 1 buc. Preț JURNAL : **3700 lei**

40%

Voucher

Abonament fitness, bazin si sauna pe 1 luna

Preț activ club: ~~380 lei~~

Stoc: 3 buc. Preț JURNAL : **228 lei**

20%

Voucher

Curs de dans (vârsta 5-14 ani) / lună

Preț ballroom dance: ~~80 lei~~

Stoc: 7 buc. Preț JURNAL : **64 lei**

40%

Voucher

Voucher cumpărături gresie-faianță

Preț magazin : ~~5000 lei~~

Stoc: 1 buc. Preț JURNAL : **3500 lei**

25%

Voucher

Tunsoare + coafat (păr scurt/lung)

Preț cosmetică: ~~40 lei~~

Stoc: 3 buc. Preț JURNAL : **30 lei**

25%

SALINĂ ARTIFICIALĂ

Voucher

Abonament salină (pensionari)

Preț salină: ~~160 lei~~ /lună

Stoc: 2 buc Preț JURNAL :**120 lei/lună**

25%

Voucher

Epilare totală (picioare, axial, inghinal)

Preț cosmetică: ~~40 lei~~

Stoc: 3 buc. Preț JURNAL : **30 lei**

30%

Voucher

Voucher epilat lung (picior)

Preț cosmetică: ~~25 lei~~

Stoc: 2 buc. Preț JURNAL : **17,50 lei**

30%

Voucher

Voucher epilat axial

Preț cosmetică: ~~30 lei~~

Stoc: 2 buc. Preț JURNAL : **7 lei**

40%

Gospodăria Comunală

Voucher

Voucher pentru grădina ta

Preț gospodărie comunală : ~~1000 lei~~

Stoc: 1 buc. Preț JURNAL : **600 lei**

40%

Cabinet Dr. Gombors Stelian

Voucher

Ședință ecografie 4 D

Preț cabinet: ~~200 lei~~

Stoc: 9 buc. Preț JURNAL : **120 lei**

25%

SALINĂ ARTIFICIALĂ

Voucher

Abonament salină (copil plus însoțitor)

Preț salină: ~~200 lei~~ /lună

Stoc: 4 buc Preț JURNAL :**150 lei/lună**

50%

Cabinet Dr. Bold Timisoara

Voucher

Obturatie dentara frontala

Preț cabinet: ~~150 lei~~

Stoc: 1 buc. Preț JURNAL : **75 lei**

REGULAMENT PE SCURT

DE CE?

Pentru că cititorii noştri sunt cei mai importanţi şi dorim să le oferim avantaje!
Astfel ne-am propus să vă punem la dispoziţie oferte cu discounturi senzaţionale.
Urmăriţi în ediţiile cotidianului Jurnal Arădean ofertele noastre de top.

Abonaţii la Jurnal Arădean au un discount suplimentar de 5% faţă de cel afişat.

CUM FUNCŢIONEAZĂ ?

Clienţii noştri îşi expun prin intermediul ziarului Jurnal Arădean ofertele speciale de care doar cititorii publicaţiei noastre pot beneficia.
Este foarte simplu : noi publicăm poza produsului, cu discountul aferent, clientul ne garantează un stoc minim, iar dumneavoastră trebuie doar să veniţi la sediul Jurnal Arădean, de pe Str. Poetului, nr. 1C, pavilion 36.
Aici trebuie să achitaţi contravaloarea obiectului (tariful Jurnal arădean, afişat la fiecare produs în parte).
Aceste oferte sunt valabile trei săptămâni, în limita stocului disponibil. Preţurile sunt exprimate în lei/ bucată şi conţin TVA.

De la noi primiţi un voucher pe care trebuie să îl prezentaţi atunci când ridicaţi produsul de la magazinul indicat.

Detalii: www.aradon.ro
Telefon: 0257/280.904
E-mail: timea.ujlaki@informmedia.ro; loredana.paun@informmedia.ro

Primul venit este şi primul servit!

DECESE

Cu inimile zdrobite de durere anunţăm încetarea din viaţă după o lungă şi grea suferinţă a celei care a fost

OPREA ELENA

soţie, mamă, bunică. Dumnezeu să o odihnească în pace! Înmormântarea va avea loc sâmbătă, 7 mai 2011, ora 13:00, la cimitirul din Grădişte.

Familiile Oprea şi Munteanu

Cu mare durere ne luăm rămas bun de la dragul nostru soţ, ginere, tată, bunic

BENCSIK VICHENTIE (OCSI)

62 ani,

pe care îl vom iubi mereu. Înmormântarea va avea loc azi 6 mai 2011, ora 15,00 de la cimitirul UTA, Capela Demian.

Familia Bencsik

Cu profundă durere anunţăm încetarea din viaţă

la vârsta de 86 ani, a celei ce a fost

LAPOŞ MARIA.

Înmormântarea va avea loc, Azi, 6 Mai 2011, ora 13.00, la Cimitirul Pomenirea.

Familia îndurerată

O inimă a încetat să bată, un suflet nobil s-a ridicat la Cer şi pleacă departe de noi, dar mai aproape de Dumnezeu. Un omagiu, o lacrimă şi o floare pentru fiinţa dragă care a fost mamă, soacră şi bunică

BORLEŞTEAN MARIA.

Înmormântarea va avea loc astăzi, 6 mai 2011, ora 15:00, la Cimitirul din Micălaca. Dumnezeu să o odihnească în pace!

Familia îndoliată

Cu inimile zdrobite de durere şi neputincioşi în faţa destinului, anunţăm despărţirea de scumpul nostru soţ, tată, bunic şi socru

TĂTAR GHEORGHE,

în vârstă de 64 ani.

Înmormântarea va avea loc sâmbătă, 7 mai 2011, ora 14.00, în localitatea Miniş jud. Arad. Nu te vom uita niciodată!

Familia îndurerată

Anunţurile de deces se publică GRATUIT!

SERVICII FUNERARE

IN MEMORIAM NON STOP!
KUKI - servicii funerare complete
Oferă toată gama de sicrie, accesorii şi servicii funerare la preţuri avantajoase.
- cameră toaletat
- cameră frigorifică
- capac frigorific
Transport Intern şi Internaţional
Contact: Arad, str. Mihai Eminescu, nr. 4 (în curte)
Tel: 0257/211.929, mob: 0723343964
www.inmemoriamkuki.com
(H-698814)

CONDOLEANŢE

Colectivul Serviciului Financiar din cadrul IPJ Arad este alături de buna lor colegă Oprea Raluca în aceste momente grele pricinuite de decesul mamei sale. Sincere condoleanţe!

Cu sufletele îndurerate ne despărţim prea devreme de cuscrul nostru

TĂTAR GHEORGHE,

din Miniş.

Dumnezeu să-l odihnească în pace! Sincere condoleanţe familiei!

Cuscrii fam. Nicodin Ioan şi Maria

Transmitem sincere condoleanţe familiei îndoliate la decesul celui care a fost

TĂTARU GHEORGHE.

Dumnezeu să-l odihnească în pace!

Parohia Bisericii Ortodoxe Miniş

Suntem alături de prietena noastră Nona Gavrilescu în aceste momente grele pricinuite de pierderea mamei

BORLEŞTEANU MARIA.

Sincere condoleanţe familiei! Dumnezeu s-o odihnească!

Carol, Alex şi Carmen Cserneczky

Suntem alături de colegul nostru Gavrilescu Titi la pierderea celei care a fost

BORLEŞTEANU MARIA.

Sincere condoleanţe familiei îndoliate!

Colectivul S.C. Roservice International S.R.L.

Suntem alături de familia Gavrilescu greu încercată de pierderea celei care a fost prietena noastră

BORLEŞTEANU MARIA.

Sincere condoleanţe!

Fam. Koncz şi fam. Mustaţă

Suntem alături de prietena noastră Nona Gavrilescu în aceste momente grele pricinuite de pierderea mamei

BORLEŞTEANU MARIA.

Sincere condoleanţe familiei! Dumnezeu s-o odihnească!

Tibi, Andrea şi Carmen Koncz

Suntem alături de familia Florea în greaua durere pricinuită la trecerea în veşnicie a celei care a fost mamă, soacră şi bunică

FLOREA MARIA,

din Cluj-Napoca.

Dumnezeu să o odihnească în pace!

Familia Prundan

Un ultim omagiu fostei noastre colege d-na

COCIUBAN ELENA.

Sincere condoleanţe mamei!

Colectivul CEC Bank Arad

Suntem alături de prietenii noştri Dorin şi Constanţa Demian în aceste momente grele pricinuite de decesul mamei dragi. Dumnezeu să o odihnească în pace!

Familia Dr. Maxim

Sincere condoleanţe familiei ing.Demian Ioan, la greaua încercare pricinuită de decesul soţiei sale

AURELIA DEMIAN.

Dumnezeu să o odihnească în pace!

Familiile Popovici şi Bîtea

COMEMORĂRI

Te-ai stins din viaţă când primăvara se-aşternea/Frunză cu frunză pe acest pământ/ Ne-ai salutat în treacăt deşi-n inima ta/ Simţeai că te aşteaptă Tatăl Sfânt. Duminică, 8 Mai se împlinesc 40 zile de când ne-a părăsit pentru totdeauna după o grea suferinţă

la numai 42 ani cel ce a fost soţ, tată, fiu şi frate

ALB DAN-LUCIAN.

Îţi vom păstra veşnică amintire!

Soţia Mirela, copiii Daniela, Alexandru, mama, fratele Viorel, cumnata Lucica, nepotul Adrian

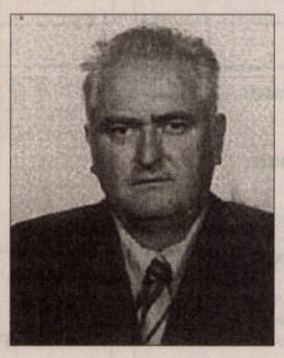

Cu imensă durere şi un dor fără margini amintim împlinirea a şase săptămâni de la plecarea pe drumul fără întoarcere a iubitului nostru soţ, tată, tată socru, bunic şi frate

GABNAI MIHAI.

Parastasul de pomenire duminică 08.05.2011 la Biserica Ortodoxă UTA, ora 12,00.

Familia îndoliată

Deşi timpul trece, ochii ne sunt plini de lacrimi, tristeţe, durere adâncă şi priviri care te caută de când ai plecat în urmă cu un an draga noastră fiică,

VASI-NICOLETA-ALINA-

La umbra rece a crucii tale/Venim cu sufletul zdrobit/Şi cu ochii plini de lacrimi/Căci prea curând ne-ai părăsit/Fulgerător din casă ai plecat/Nici un cuvânt de adio n-ai lăsat/A ta este tăcerea/Ale noastre lacrimile şi durerea. Ai fost plină de viaţă, ai vrut să mai trăieşti, dar aşa a fost scris să ne părăseşti. Cu fruntea plecată în faţa tristului mormânt îţi aducem o floare, o lumânare şi o rugăciune către Bunul Dumnezeu să-ţi dea odihnă veşnică şi lumină fără sfârşit. Ai rămas printre noi, în inimile noastre şi vom păstra vie amintirea chipului tău drag şi a sufletului tău bun. Te vom plânge mereu! Parastasul va avea loc în 8 Mai, la Biserica Ortodoxă Gai, după slujba religioasă.

Tata Nicu, mama Maria, sora Anca şi nepoatele Cristina şi Daniela

Sâmbătă, 7 mai, se împlinesc 6 săptămâni de când ne-am despărţit de iubitul nostru soţ, tată, frate, unchi, bunic

ŞOAITĂ NICOLAE.

Parastasul va avea loc sâmbătă, la ora 12,30, la Cimitirul Pomenirea.

Familia îndoliată

Cu mâhnire în suflete anunţăm că s-au scurs 6 luni de când ne-a părăsit draga noastră mamă, soacră şi bunică

CSERNECZKY MARIA.

Parastasul va avea loc la Catedrala Nouă Podgoria Sâmbătă, 7 Mai 2011, ora 10.00. Un gând bun şi rugăciuni pentru odihnă veşnică!

Fam. Mihăescu şi Cserneczky

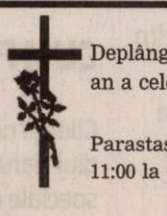

Deplângem trecerea în eternitate în urmă cu un an a celei care a fost

RUS SOFIA.

Parastasul va avea loc sâmbătă, 7 mai 2011 ora 11:00 la Catedrala Ortodoxă Podgoria.

Familiile Rus şi Mateuţ

Publicitate 0257-210.775

Amintim că duminică 8 mai 2011 se împlinesc 40 de zile de când iubita noastră fiică, mamă, soacră şi bunică

BULAI DOINA MĂRIOARA

a trecut la cele veşnice. Parastasul de pomenire va avea loc duminică, la Biserica Ortodoxă din Vladimirescu.

Familia îndurerată

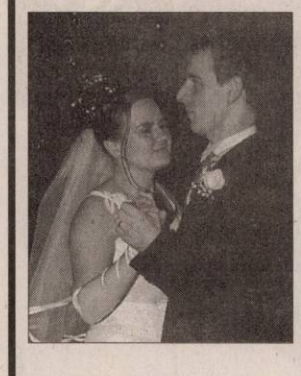

Aţi plecat luând cu voi tot sufletul meu. Vă voi revedea cândva? Îmi este cu disperare dor de voi,

ANDREEA şi ADRIAN.

Parastasul Duminică, 8 Mai 2011, ora 13.00, la mormântul

ANDREEI.

Aştept pe toţi cei care n-au uitat-o pe fiica mea.

Lina Păişan

Azi, se împlineşte un an de când draga mea soţie, mamă, bunică şi străbunică,

PĂCIAN MAGDALENA-IOLAN

ne-a părăsit. Te păstrăm în sufletele şi gândurile noastre cu recunoştinţă pentru grija şi dragostea cu care ne-ai înconjurat şi pentru valorile morale şi spirituale pe care ni le-ai transmis. Chipul tău luminos este la fel de viu, iar prezenţa ta printre noi, pururi neştearsă.

Soţul Sever şi fiicele Mariana cu Felicia şi familiile

Timpul trece, dar tristeţea şi durerea rămân în sufletele noastre. Am da orice să te mai putem vedea, dar de acolo de unde eşti doar în vis ne mai vorbeşti. Au trecut 40 de zile de când ne-a părăsit

BOZÎNTAN IOAN.

Parastasul va avea loc în data de 8 Mai, ora 11.00, la Capela Greco Catolică de pe strada Lucian Blaga.

Soţia, fiul cu nora şi nepoatele Ioana şi Roxana

Cu dor în suflet şi lacrimi pe obraz aprindem o lumânare şi aşezăm un buchet de amintiri dragi pe mormântul dragului nostru fiu

LAZĂR AUREL

acum la împlinirea a 6 săptămâni. Dumnezeu să te odihnească în pace!

O amintire pentru prieteni şi cunoscuţi, o mare durere pentru cei care l-am pierdut, la împlinirea unui an de la trecerea la cele veşnice a soţului şi tatălui nostru

URS CORNEL.

Zilele se scurg greu pentru că, o dată cu pierderea ta, am pierdut totul, clipe minunate, dragostea ta, alinarea şi sprijinul tău. Îţi regretăm enorm dispariţia pentru că ai fost bun, iubitor şi de neînlocuit. Dumnezeu să te odihnească!

Soţia şi copiii

Aprindem o lumânare, aşezăm un buchet de amintiri dragi şi lacrimi pe mormântul celui care a fost

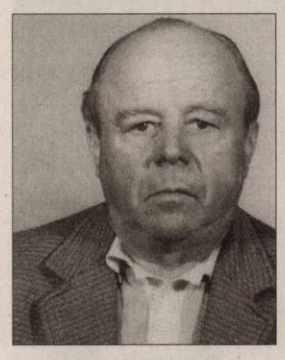

BELE PETRU,

un soţ, părinte, socru, bunic şi străbunic. Parastasul de 6 săptămâni va avea loc în data de 08.05.2011, ora 13.00, la Cimitirul Pomenirea.

Soţia Ana şi copiii cu familiile

Când se stinge o lumânare o aprinzi din nou, dar când se stinge o viaţă, o plângi mereu. Ai fost parcă ieri printre noi, dar au trecut 6 săptămâni de când ai plecat

LAZĂR AUREL,

soţ, tată, fiu, socru şi bunic.

Te plâng în veci soţia Vetuţa, copiii Andrea şi Vali, ginerele Cristi, nepoţica Ariana şi mama Veta

Tristă şi neuitată rămâne pentru noi ziua de 29 aprilie 2010 când ne-a părăsit pentru totdeauna dragul nostru soţ şi tată

ANCATEU IOAN-IACOB

fost pensionar Fabrica de Spirt Arad.

Parastasul va avea loc sâmbătă, 7 mai 2011, ora 12.00, la Catedrala Ortodoxă Veche din Piaţa Catedralei. Bunul Dumnezeu să-l odihnească în pace!

Soţia Elena şi fiul Mircea

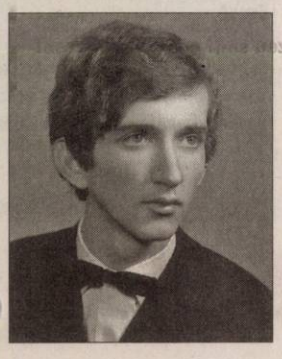

Durere şi rugăciuni la împlinirea a 6 luni de când ne-a părăsit dragul nostru soţ, tată, fiu, nepot,

ŞIRIAN VIOREL.

Amintirea, chipul şi vorba blândă le vom păstra toată viaţa! Parastasul Sâmbătă, 7 Mai 2011, ora 11.00, la Biserica Ortodoxă de pe str. Eminescu. Odihnă veşnică!

Familia îndurerată

Dragul meu prieten

AUREL LAZĂR,

au trecut 6 săptămâni de când ne-ai părăsit şi nu trece o zi să nu te plâng. Ai fost un sfânt pe pământ acum eşti un înger în Ceruri. Odihneşte-te în pace! Vei rămâne în amintirea mea pe veci.

Cu respect, prietenul tău Grig şi familia

Se împlineşte un an în data de 12.05.2011 de când ne-a părăsit pentru totdeauna iubitul nostru

DREGHICIU MIHAI.

Parastasul va avea loc Duminică, 08.05.2011, ora 12.00, la Biserica Ortodoxă din localitatea Berechiu. Dumnezeu să-l odihnească!

Soţia Anica, fiul Mihai cu soţia Mihaela şi nepoţii Andrei şi Tania

Astăzi se împlinesc 40 de zile dar

în 8 Mai ar fi împlinit 70 ani,

DRĂUCEAN NICOLAE.

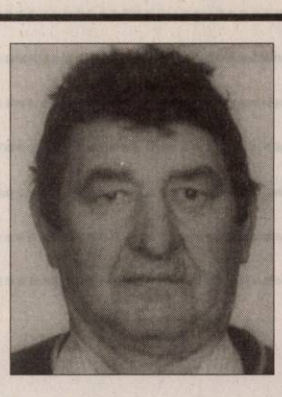

A plecat dintre noi, Doamne cât am încercat de la moarte să te scap, am încercat atât de mult să te salvez dar nu am putut. Greu ţi-a fost dar nu ai putut spune că pleci din astă lume că noi tare am fi dorit printre noi să fi trăit. Parastasul va avea loc Sâmbătă, 7 Mai 2011, la Grădişte.

Soţia Silvia şi fiicele Mariana cu soţul Ionică, Mioara şi nepoţii

A trecut un an de când scumpa noastră soţie şi fiică

RODICA SUCIU

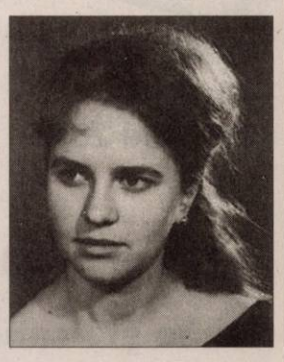

a plecat din această lume, lăsând în urma ei doar lacrimi, durere, tristeţe şi un dor imens. Îţi mulţumim pentru tot ce ai făcut pentru noi. Dumnezeu să-ţi dea odihnă, linişte, pace, viaţă veşnică! Parastasul şi sfinţirea crucii va avea loc vineri, 6 mai, ora 16:30, la mormântul din Cimitirul Pomenirea.

Soţul Martin, mama Sofia

Cu tristeţe şi durere în suflet, anunţăm că s-au împlinit 2 ani de la decesul celui care a fost un bun soţ, tată, fiu, frate şi bunic

Mr. BÎLCEA IOVUŢ.

Parastasul şi slujba de sfinţire a monumentului ridicat de familie va avea loc în ziua de Duminică, 08.05.2011, ora 13.30, în Cimitirul Eternitatea - UTA, la mormânt. Dumnezeu să-l odihnească!

Soţia Ana, fiul Sergiu cu familia, mama Ana şi fratele Dorel cu familia

Lacrimi, flori şi durere la împlinirea a 6 săptămâni de la decesul celui care a fost iubitul nostru soţ, tată, socru şi bunic

MIHUŢ CORNEL.

Slujba de pomenire se va oficia Duminică, 8.05.2011, ora 12.00, la Biserica UTA.

Familia îndoliată

Amintim cu mare durere împlinirea unui an de la despărţirea dureroasă de iubitul nostru tată, tată socru, bunic şi cuscru

MITOAICA ALEXANDRU.

Parastasul de pomenire duminică 08.05.2011 la Biserica Ortodoxă UTA, ora 12,00.

Familia îndoliată

Tristă şi neuitată va rămâne ziua de 7 Mai când ai plecat de lângă noi scumpa noastră mamă, bunică şi soacră,

OROS IOSEFINA.

Marinela, Gigi, Cristi, Oana, Florin şi Anita

Publicitate 0257-210.775

Anunţurile de deces se publică GRATUIT!

Preluarea anunţurilor pentru următoarea zi se face până la ora 15.00 la ambele sedii, cu excepţia anunţurilor de deces, care se primesc până la ora 18.00, la sediul din Bd. Revoluţiei 81.

Cofetăria **CAPRICE** angajează
cofetar cu experienţă
şofer
Tel.0722.663.273./0722.703.417. (H-33509)

AI NEVOIE DE BANI? EXISTĂ ALTERNATIVĂ!
SOLUŢIA ESTE LA NOI!
2000 EU.....22 EU/LUNĂ
5000 EU.....56 EU/LUNĂ
10.000 EU.....112 EU/LUNĂ
WORLD INVEST HOLDING S.R.L.
BDUL REVOLUŢIEI NR 24, ET 1, AP.12 ☎ 0357-411-415; 0772-221-204
ORAR : L-V: 9-18; S: 9-13

Sc Truck Auto Center Srl
Str Combinatului Fn Loc Vladimirescu Jud Arad
Preluam autovehicule în programul Rabla 2011, fara programare sau lista de asteptare
Tel 0257-259330 0744646967 0744683191
● LA CERERE OFERIM ŞI TRANSPORT.
Orar preluare autovehicule
Luni- sâmbătă ora 8-17 (H-14196)

(H966637)
• Vă oferim pe o perioadă de 30 zile
70 lei pe gramul de aur 14 K
85 lei pe gramul de aur 18 K
• Dobândă 0,3% / zi
BAV Amanet
ARAD, PIAŢA AVRAM IANCU NR. 1.
TEL.: 257/210-040; Deschis: L-V: 8-16

RENAULT FLUENCE
AUTHENTIQUE 1,6 16V 110CP
OFERTA RENAULT
ALL INCLUSIVE
4 ani garanţie
50.000 km revizii gratuite
4 airbaguri
aer condiţionat
radio CD MP3
computer bord
10.100 €
(TVA inclus)

Oferta supusă unor termeni şi condiţii, valabilă până la 30 aprilie 2011, realizată prin Programul de stimulare a înnoirii Parcului auto naţional derulat de AFM şi finanţat din Fondul de Mediu.
Maşina din imagine este cu titlu de prezentare.
VERBITA www.verbita.ro 0257.275.152 DRIVE THE CHANGE (H-877304) RENAULT

(H-32847)
SALIMED
Str Andrei Mureşanu nr.9
tel. 0771 480 109
0743 403 400
web: www.salimed.ro
Nou
Salină artificială
Între 2.05-31.05 reducere 30%:
Abon. copii 15 şed. ~~115 lei~~ 80 lei
Abon. adulţi 15 şed. ~~170 lei~~ 120 lei

TERENURI JUDEŢ

• **Vând** 3.29 ha în Păncota spre Caporal Alexa, cu FS la şosea, cu C.F. la preţul de 3000 euro/ha negociabil. Tel: 0357427436, 0741158777, 0728938777. 40730

• **Teren Şag** (loc de casă), 1000 mp, lângă Primărie, negociabil, 0743.132.272. 27621

• **Vând loc** casă, Iratoş, 1000mp, stradă bună, pomi fructiferi, 0752.296.543. 30116

• **Vând loc** de casă Macea, central. Informaţii: 0758.325.343. 23986

• **Vând loc** de casă în comuna Semlac nr. 1278 şi 1292 cu suprafaţă de 1080 mp fiecare loc, în stradă: apă, curent electric. Preţ 10 Euro/mp. Telefon 0257/534245. 32387

• **Vând loc** de casă în Vladimirescu, suprafaţă 615 mp, FS 17,35 ml, cu CF persoană fizică, la preţul de 8000 euro/neg. Telefon 0741.158.777. 40579

• **Vând loc** de casă în Tauţ. Telefon 0724.292.885. 41936

• **Vând teren** (5000 mp) intravilan, Şiria (deal) 2.5 euro/mp, telefon 0744.643.288. 23983

• **Vând teren** arabil la Şiria- Galşa, 1 ha sau 0.5 ha la preţul de 2200 euro/ha negociabil. Telefon 0741.158.777. 40598

• **Vând teren** casă cu utilităţi, în Călugăreni, sub 615 mp, accept şi variante, maşini. 0722.226.403. 41275

• **Vând teren** intravilan 500mp în Curtici.Telefon 0751.354.075. 12066

• **Vând teren** intravilan şi extravilan în Miniş. Informaţii telefon 0744.773.332. 30423

• **Vând teren** intravilan, 1400 mp, FS 25 m în Cermei, centru, informaţii 0257/328.316, 0743.908.491. 43669

• **Vând 14** ha păşune la Săntana spre Olari, cu titlu de proprietate, la preţul de 2000 euro/neg. Tel: 0357427436, 0741158777, 0728938777. 40777

• **Vând 3100** mp teren Curtici, str Alba Iulia, în Becă, posibilităţi construcţie casă- sere şi 2 ha teren arabil. 0357/407.673, 0745.601.125. 27974

IMOBILE CHIRII

• **Închiriez apartament** ultracentral, etaj I, 2 camere, renovat, mobilat, telefon 0726.281.898. 12100

• **Închiriez apartament** 3 camere, Centru, decomandat şi renovat. Telefon 0357/427991. 14731

• **Închiriez apartament** 3 camere, 2 balcoane, zona Aradul- Nou, pe lungă durată. Rog seriozitate.Telefon 0257/464373,0751.554.536. 19365

• **Închiriez apartament** la casă mobilat, Pârneava. Telefon 0748.461.333. 19782

• **Închiriez apartament** 1- 2- 3 camere, mobilate, utilate, ocupabile. Telefon 0722.288.955. 23833

• **Închiriez apartament** una cameră, în Grădiste, ocupabil imediat, telefon 0722.177.091. 24927

• **Închiriez apartament** 2 camere, bucătărie, nemobilat, central, et. 1, 150 Euro/ lună. Telefon 0746.070.212. 29381

• **Închiriez apartament** 2 camere, contorizat, zona Vlaicu, telefon 0720.085.223. 29281

• **Închiriez apartament** 2 camere mobilat şi utilat, Micălaca, informaţii 0740.308.488. 29302

• **Închiriez apartament** 3 camere recent renovat, contorizat, zona Miorita, lângă piaţă şi şcoală.Telefon 0744.770.332. 33475

• **Închiriez apartament** 2 camere, Piaţa Gării, mobilat, telefon 0745.991.675. 32472

• **Închiriez apartament** 2 camere, renovat, mobilat, Micălaca.Informaţii telefon 0770.822.986. 40492

• **Închiriez apartament** 2 camere, mobilat, total contorizat, Uta.Telefon 0723.467.248, 0744.804.269. 40784

• **Închiriez apartament** 3 camere, în Vlaicu, 150 euro lunar, 0736.470.410. 40858

• **Închiriez apartament** 2 camere, mobilat, gaz, satelit, frigider. 0751.382.017, 0257/380.344. 43715

• **Închiriez casă** în Grădişte. Telefon 0257/234334. 33148

• **Închiriez casă** str. Independenţei Cartierul Bujac, lângă Stadion. informaţii 0257/255.078, 0751.354.376. 33245

• **Închiriez garsonieră** strada 6 Vânători, parter. Telefon 0257/245553, 0770.285.382 după ora 16,00. 30300

• **Închiriez garsonieră** confort I, Micălaca, utilată, mobilată, garanţie, 0747.510.498. 29208

• **Închiriez garsonieră** mobilată, confort I zona Confecţii, pe termen lung. 0728.627.042. 30328

• **Închiriez garsonieră** Conf.I, zona 300, Micălaca.Informaţii telefon 0257/287481, 0741.205.332. 33433

• **Închiriez urgent** garsonieră mobilat complect, gaz, frigider, satelit, 0751.382.017, 0257/380344. 30133

• **Dau în** chirie apartament una cameră, semimobilat, bloc central. Telefon 0257/284.986. 29987

• **Dau în** chirie cameră în curte separată amenajat modest.Preţ foarte avantajos! Telefon 0357/409425, 0743.539.844. 39574

• **Ofer spre** închiriere ap. 2 camere, decomandate, mobilate, zona Romanilor, 150 euro, ☎0720.267.176, 0726.642.725. 23787

• **Ofer spre** închiriere apartament 2 camere Micălaca.Telefon 0740.150.501. 34989

SPAŢII COM-ARAD

• **Închiriez sau** vând spaţiu comercial Micălaca, la parterul blocului 158 din Strada Abrud, 0722.349.967. 32097

• **Închiriez scaun** coafeză (frizer) şi scaun manichiuristă vad bun, zona Vlaicu, informaţii 0743.283.544. 30034

• **Închiriez spaţiu** Central (sală sau depozit), 160mp. Telefon 0770.823.148, 0257/286518. 39614

• **Închiriez spaţiu** comercial demisol 60mp,P- ţa Catedralei (utilităţi,contorizat).Informaţii telefon 0257/284434, 0741.095.448. 23497

• **Închiriez spaţiu** pentru locuit sau birou, zona Jackson. Telefon 0758.383.480/ 0722.403.538. 31260

• **Închiriez spaţiu** str. Unirii nr.1, 100 mp, telefon 0745.792.400. 42682

• **Închiriez spaţiu** ultracentral, amenajat, pentru birouri.Telefon 0728.243.524. 40792

• **Închiriez/vând terasă** bar+ bucătărie, complet utilată, Ştrandul Neptun, 2500 euro/sezon. 0746.421.018. 40805

• **Dau în** chirie post manichiură- pedichiură, coafură, cosmetică, frizerie, 90Euro, 0747.795.147. 29078

• **Salon înfrumuseţare** situat în Alfa (Linia 2) închiriez scaun coafură. Informaţii 0745.456.222. 385

OFERTE LOCURI DE MUNCĂ

• **Angajăm şofer** taxi. Cerem cazier profesional şi seriozitate.Informaţii telefon 0752.345.595. 30353

• **Angajăm şoferi** autobasculantă 40 tone, cu experienţă. Telefon 0725.543.265. 30215

• **Angajăm şoferi** profesionişti transport internaţional. Telefon 0730.188.362. 14640

• **Angajăm agenţi** de pază cu sau fără atestat, foste cadre M.I. şi oferim cursuri de formare profesională în vederea obţinerii atestatului de agent de pază la tarife avantajoase. Telefon 0760.256.150. 29313

• **Angajăm brutari** zona Ghioroc, 0730.009.246, 0744.552.161. 26456

• **Angajăm controlor- trafic,** dispecer- taxi, spălător- auto, consilier- vânzări auto, recepţioner service- auto. Informaţii 0257/227.056. 29311

• **Angajăm curier,** experienţa obligatoriu. C.V. la adresa: wmt.arad@wmt.ro Telefon 0742.106.052. 30229

• **Angajăm dispecer** transport internaţional. Informaţii 0257/228.550. 26244

• **Angajăm electronist,** electrician, experienţă testarea plăcilor electronice, cv la prodel@rdsar.ro 38801

• **Angajăm funcţionar** cunoscător limba italiană, Word, Excel, telefon: 0749.045.310, gerimax@upcmail.ro. 32090

• **Angajăm mecanici** utilaje. informaţii la telefon 0728.206.518. 29326

• **Angajăm patiser** cu experienţă şi agent vânzări (şofer distribuitor). Telefon 0744.875.054. 26328

• **Angajăm patiser/patiseră** cu experienţă. Telefon 0744.183.085. 26328

• **Angajăm presatori** (operatori ştanţe). Informaţii telefon: 0737.503.227. 40779

• **Angajăm sudori** Mig- Mag Wig, lăcătuş mecanic fier forjat.Informaţii telefon 0729.120.596. 20472

• **Angajăm tâmplari,** lăcătuşi punctul de lucru Tisa Nouă.Informaţii 0733.697.159.Orele 10- 14;18- 20. 40863

• **Angajăm vânzătoare** peste 35 ani pentru alimentară.Nu contează calificarea!Telefon 0357/436940. 33531

• **Angajez şofer** pentru basculă autostradă cu experienţă.Telefon 0758.871.632. 31960

• **Angajez şofer** profesionist autoutilitară 7.5 tone cu experienţă. Telefon 0744.621.260. 20328

• **Angajez şoferi** indiferent şi pensionari. Telefon 0741.435.116. 40776

• **Angajez barmană** cu experienţă minimă, salar atrăgător. Rog seriozitate. 0740.022.622. 30057

• **Angajez bucătar,** informaţii telefon 0745.615.829. 28014

• **Angajez finisori** pentru construcţii, telefon 0722.981.099. 32462

• **Angajez langoşereasă** cu experienţă. Salar atragător. Rog seriozitate. 0743.654.594. 30046

• **Angajez personal** pentru pizzerie (pizzaiol). Informaţii 0722.979.950. 33096

• **Asociaţie Umanitară** angajează personal pentru muncă de teren.Telefon 0735.044.928/ 0753.818.296. 31010

• **Cabinet stomatologic** sediul în Păncota angajez asistentă medicală. Telefon 0729.077.853. 29028

• **Caut urgent** femei pentru curăţenie în Germania. Obligatoriu permis auto. Tel: 0049- 1757985543, 0049- 8081956641. 13215

• **Diabetică, caut** pedichiuristă la domiciliul meu. Telefon 0757.047.447- în Centru! 40810

• **Fabrică încălţăminte** angajează maşinişte- manual cu experienţă.Telefon 0257/212928. 26229

• **Firmă de** textile din Fântânele, angajează maşiniste cu experienţă. Salar atractiv. Telefon 0754.349.772. 39578

• **Hotel angajăm** personal (cameriste, femei curăţenie, etc.) e- mail: cristina.dumitru@continentalhotels.ro Telefon: 0372578805. 21425

• **Pensiune angajează** bucătăreasă şi ospătăriţă, str. Radnei, nr.117.Telefon 0747.110.234. 30127

• **Restaurant angajează** ospătar cu experienţă. Telefon 0730.101.320, CV 0257/338454. 28099

ANIVERSĂRI

Copilul Teribil al Bătrânei Doamne
FLAVIUS DOMIDE,
LA MULŢI ANI (7 mai)
cu sănătate!
Cu mult drag, HILDE SCHMIDT

Mă numesc
NEGRU ADELINA MARIA,
azi împlinesc 2 anişori şi sunt viaţa lui mami, tati şi a bunicilor.
LA MULTI ANI!

Dragă
CRISTINA,
la împlinirea frumoasei vârste de 18 ani, scumpii tăi bunici, îţi doresc din inimă multă sănătate, bucurii şi împliniri.
La Mulţi Ani!
Familia David

EVIDENŢIAZĂ-TE!

Talon valabil până în 30 iunie 2011
Text: **DATA apariţiei:**.....
.....
.....
.....
.....
.....
.....
.....
Date personale:
Nume şi Prenume:
Telefon:
Buletin de identitate:
TALON + PREŢUL CATEGORIEI AFERENTE
Anunţurile se preiau zilnic, la ghişeu, până în ora 16[00], după această oră, se pot prelua doar prin intermediul sistemului online de preluare al anunţurilor disponibil pe www.jurnalaradean.ro . Anunţurile de mică publicitate din Jurnal Arădean se publică pe baza talonului din ziar
Redacţia nu îşi asumă responsabilitatea pentru conţinutul anunţurilor de mică publicitate!
JURNAL ARĂDEAN
Program mica publicitate:
pe B-dul Revoluţiei, nr. 81
luni-vineri: 8.00-18.00, duminică: 9.00-13.00,
pe Poetului 1C (hala 36): luni-vineri: 9.00-16.00.
Publicitate: 0257/210.775; 0257/280.904

Uite chiar de ziua ta/ Îţi aduc cadou ceva,/ Un cadou de noi nedorit/ Dar pe care Domnul l-a voit./ Au trecut 6 luni de când soţul, tatăl şi bunicul nostru drag

TOMA AVRAM,
din Vinga,
a plecat fulgerător dintre noi. Nu te vom uita niciodată!

Soţia Doina, fiica Dana, nepoţii Alex şi Dani şi ginerele Dinu

Se împlineşte un an de la decesul dragului nostru

NEAGOŞ IOAN.

Parastasul de pomenire va avea loc la Biserica Şega 1, sâmbătă, 7 mai 2011, ora 12:00.

Familia îndoliată

Azi se împlineşte un an de când scumpa noastră colegă

LUCI SANTA

ne-a părăsit. Nu te vom uita niciodată!

Colegele Oficiului Poştal Arad 3

O amintire frumoasă pentru cei care te-au cunoscut şi o mare durere pentru cei care te-au pierdut. Cu tristeţe în gând şi suflet anunţăm că s-au scurs 3 ani de când ai plecat Acasă la Ceruri

educatoarea
BUTARIU MARIA.
Soţul Petru, fiica Adriana cu soţul Pavel şi nepoţii Călin cu Alexandra şi Alina cu Naty

Purtăm în suflet aceeaşi durere la împlinirea a 3 ani de la trecerea în eternitate a celui ce a fost

Plt. Adj. (R)
LIVIUS SELEJAN

şi 5 ani a iubitei lui soţii

FLOAREA SELEJAN.

Parastasul Duminică, 8 Mai, ora 12.00, Biserica Sinicolaul Mic. Parastas ridicat şi pentru

TRAIAN, DUMITRU

şi

MARIA LIŢCANU.

Dumnezeu să le dea odihnă veşnică!

Fam. Liţcanu

O clipă de aducere aminte, pios omagiu şi înaltă recunoştinţă la 4 ani de la trecerea în veşnicie a celei care a fost

BURCĂ MARIA.

Dumnezeu să te odihnească în pace!

Familia: Burcă, Boariu şi Reinhofer

Azi, se împlinesc 6 ani de când l-am condus pe ultimul drum, pe iubitul nostru soţ, tată, socru şi bunic,

CHERECHEAN NICOLAE,
din Şiria.

Dumnezeu să-l odihnească!

Familia îndurerată

O amintire frumoasă pentru cei care au cunoscut-o şi o mare durere pentru cei care au pierdut-o. Cu mare tristeţe în suflet, amintim că s-a scurs un an de când

ŞANTA LUCIA

a plecat dintre noi. Însă timpul nu poate trece peste dorul şi amintirile noastre. Nu o vom uita niciodată! Odihneşte-te în pace suflet blând!

Fiul Romeo cu familia şi Cilan Gheorghe şi Elisabeta

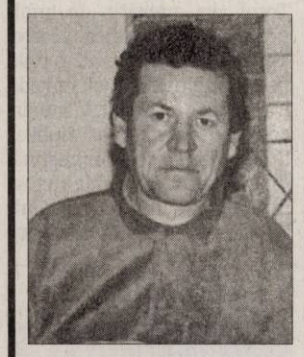

Când se stinge o lumânare o aprinzi din nou, dar când se stinge o viaţă o plângi mereu. Azi trebuia să-ţi spunem La mulţi ani,

POP TIBERIU
la împlinirea a 63 ani,

dar eşti plecat în Ceruri lăsând în urma ta o nemărginită durere. Dumnezeu să te odihnească în pace!

Soţia, copiii şi nepoţii

Tristă şi neuitată rămâne pentru noi ziua de 7 Mai 2009, când ne-a părăsit pentru totdeauna cea care a fost soţie, mamă, soacră, bunică, străbunică,

DOBRESCU MARIA.

Ne rugăm la Dumnezeu pentru odihna sufletului tău minunat!

Familiile
Bughiu, Stan, Crişan

În memoria celui care a fost

MOŢ IOAN

soţ, tată, bunic, o clipă de aducere aminte şi un moment de reculegere la 7 ani de când ne-a părăsit. Parastasul va avea loc duminică, 8 mai 2011 la Biserica Ortodoxă din Turnu. Dumnezeu să-l odihnească în pace!

Familia

O lacrimă, o floare şi o clipă de aducere aminte, acum la 15 ani de la plecarea în eternitate a dragei noastre soţii

BARDI MARIA.

Vei rămâne mereu vie în inimile noastre. Dumnezeu să te odihnească în pace!

Familia îndurerată

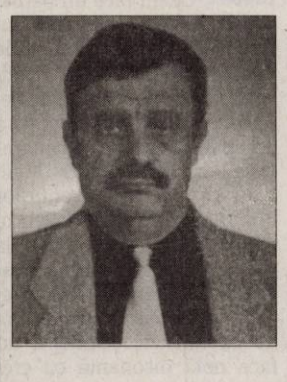

O amintire frumoasă pentru cei care l-au cunoscut şi o mare durere pentru cei care l-au pierdut. Cu tristeţe în suflet amintim că s-au scurs 7 ani de când

LUCAN GEORGE

a plecat dintre noi, însă timpul nu poate trece peste lacrimile dorul şi amintirile noastre. Nu te vom uita niciodată! Duminică ora 13.00, la locul de veci vă rugăm să fiţi cu noi la această comemorare. Dumnezeu să-l ierte!

Laura şi Cătălin

Anunţurile de deces se publică GRATUIT!

Comemorăm 7 ani de la moartea lui

BARBU GHEORGHE

soţ, tată, socru, bunic şi cuscru. Parastasul în 8 mai la Biserica Ortodoxă Gai.

Familiile Barbu şi Conta

- **Restaurant turcesc** angajează ospătare şi ajutori bucătar. Inf: 0753.367.899. 29816
- **S.C. angajează** barmană, vârstă maximă 38 ani, aspect fizic plăcut. Informaţii: 0723.384.657. 26106
- **Sală jocuri** angajează barmane şi hostes prezentabile. Informaţii: 0740.407.410. 8490
- **SC angajăm** confecţionere cu experienţă (maşiniste), condiţii avantajoase, 0257/256044, 0729.806.308. 23553
- **SC angajează** maşiniste şi croitori cu experienţă.Telefon 0771.078.703. 29304
- **SC angajează** sofer tir experienţă,min. trei ani Internaţional.Informaţii telefon 0749.535.868. 29307
- **Service auto** angajează secretară pentru Ghioroc şi Arad, mecanic auto, electrician auto, vopsitor pregătitor, tinichigiu, 0723.575.905. 40053
- **Societate comercială** angajează croitor şi cusător cu experienţă pentru atelierul de tapiţerie. Informaţii: 0749.276.115. 23997
- **Societate comercială** angajează chelneri. 0726.661.015 sau 0720.965.965 după ora 11:00. 26465
- **Societate comercială** angajează muncitori finisori. Telefon 0728.890.470. Între orele 8.30- 17.00. 37868
- **Societate construcţii** angajează zidari finisori. Informaţii 0744.534.726. 33162

PRESTĂRI SERVICII

- **A A** Acord garanţie repar maşini spălat automate, frigidere, piese originale, la domiciliul clientului, 0257/274600, 0745.395.282. 28789
- **A A** Acord Garanţie 2 ani reparaţii maşini spălat,0744.241.398, 0357/401569,0257/259146. 117
- **Autorizat execut** montez jgheaburi, burlane, confecţii metalice, negociabil.Telefon 0728.193.991. 40566
- **Construcţii diverse,** acoperişuri, renovări case, termosistem, izolaţii contra igrasie, 0751.704.282. 28494
- **Executăm lucrări** foraj, fântâni, persoană fizică autorizată.Telefon 0745.383.703, 0724.012.908. 33348
- **Executăm lucrări** noi de construcţii, extinderi, finisaje. ☎: 0723.291.873. 32886
- **Executăm:zidărie, tencuieli,** zugrăveli, rigips, izolaţii, acoperişuri, termoizolaţii, fundaţii, consolidări, 0740.696.157. 14478
- **Profesor terapeut** tratez hernii discale, discopatii, spondiloze, lombo- sciatică, corectez deficienţe fizice. ☎0357310999 20793
- **Reparăm, tapiţăm** canapele, colţare, rolete, domiciliul clientului. Tel. 0257/219514, 0724.208.683. 6915

CONSTRUCŢII

- **Ţiglă din** demolare foarte bună.Telefon 0744.568.804. 40207
- **Aduc balast,** nisip cu camion de 30 Tone.Telefon 0744.193.504. 26327
- **Aduc balast,** nisip, pământ, duc molozul, etc. 0745.036.969, 0722.389.480. 970052
- **Faianţă, parchet,** glet, tencuilei, etc. 0752.525.130. 30228
- **Vând nisip,** balast, sort, lemne întregi şi tăiate. Telefon 0742.900.530. 1191
- **Vând piatră** roşie de codru, strada Fabius nr. 1A, cartier Micălaca, telefon 0257/262.325. 30135
- **Vând sobe** teracotă, montate, diferite modele, Arad, V.Conta 1, ☎0257/273.862, 0751.083.195, 0744.523.701. 997456
- **Vând:balast, nisip,** sorturi, pământ, gazon,maniţă, transport molozul, 2- 40-Tone, 0742.655.913, 0720.747.753. 970080

AUTO ROMÂNEŞTI

- **Vând Dacia** Logan 1.4 an 2006, culoare albastru mineral, preţ 4700 euro, negociabil. Telefon 0720.998.160. 30441
- **Vând Dacia** Papuc frigorific, 2003, 4x4, 1,9 diesel, stare bună. Preţ 2900 euro, 0723.575.905. 29335
- **Vând Dacia** Solenza stare perfectă, 82.000 km, unic proprietar, 2.200 euro uşor negociabil. 0751.983.649, 0721.531.877. 20869
- **Vând Dacia** 1310 din 1985 în stare de funcţionare, 0771.521.560. 40011
- **Vând Dacia** 1400 injecţie, an fabricaţie 2000, culare albă, stare foarte bună. Telefon 0771.622.940. 23493

AUTO STRĂINE

- **Opel Astra** H1,6 Twin- Port, 2006, 65.000 km, unic proprietar, 0727.308.925. 998130
- **Vând Mercedes** C 180 T, 2,0, an 2000, geamuri electrice, ABS, climă. Preţ 2800 Euro, 0723.575.905. 29319
- **Vând Mercedes** Vito 110 CDI, motor 2,2, an 2001, ABS, instalaţie frigorifică. Preţ 5500 Euro, 0723.575.905. 29293
- **Vând WV** LT D 28, 2,4 diesel, an 1994, stare bună.Preţ 2950 Euro, 0723.575.905. 29397
- **Vand VW** Passat 1,9 TDI, 2008, 76.000 km reali, dotări. Telefon 0745771046, 0740897144. 33472

CUMPĂRĂRI AUTO

- **Cumpăr Logan.** Telefon 0744.958.818, 0357/422.154. 26270

PIESE DE SCHIMB-AUTO

- **Camion pentru** dezmembrat Renault 230.Telefon 0744.568.804. 40190

ELECTRONIC PLUS

- **Vând combină** frigorifică marca Zanussi, mare. Telefon 0748.461.333. 19784
- **Vând frigider,** maşină spălat automată, ladă frigorifică, combină frigorifică. Telefon 0257- 210.613. 26257
- **VÂND ieftin electrocasnice second, lăzi, combine, maşini spălat haine, vase, uscătoare, televizoare, anvelope, vitrine comerciale. Rate angajaţilor, pensionarilor vârstă- boală, ☎0769.005.400.** 8694

MOBIDOM

- **Vând cameră** de zi Păuniţa, stare foarte bună, 2 fotolii, măsuţă, 2 dulapuri haine, 1 canapea. 0771.521.480. 40797
- **Vând canapea** extensibilă, stare bună. Informaţii la telefon 0723.335.025. 34861
- **Vând dulap** dormitor 1.70x60, h=2.30, comodă, 5 sertare 90x53, h=1m, preţ 800 Ron, telefon 0257/256.119, 0723.273.746. 33091

- **Vând mobilier** metalic pentru magazin. Telefon: 0744.996.386. 26249

REMORCI

- **Vând remorcă.** Informaţii la telefon 0257/273- 350. 30123

PIERDERI

- **Pierdut:Certificat de** înregistrare Fiscală,pe numele FUNDAŢIA VĂRŞAND 94.îl declar nul. 40775
- **S.C. Happy** Chicken H.D. S.R.L. pierdut următoarele certificate constatatoare nr. 7529/04.03.2008, nr. 21004/20.05.2008, nr. 33262/02.07.2008, nr. 74920/26.11.2009, nr. 7529/04.03.2008. Declarăm nule. 40962
- **SC TRANS** AUTO SERVICE SRL, înregistrată la ORC Arad sub Nr.J02/968/1991, având CUI 1699960, declar prin prezenta, pierdută Autorizaţie Anexă la CUI.Se declară nulă. 40811

LOCURI DE VECI

- **Vând în** Cimitirul- Eternitatea un loc în faţă,cu bordură.Informaţii telefon 0257/242520. 26316

PLANTE-FLORI

- **Vând grâu,** porumb, baloţi lucernă, informaţii. 0743.029.943. 12101

ANIMALE-PĂSĂRI DOMESTICE

- **Vând capră** albă, preţ la vedere, telefon 0357/437.809. 26462
- **Vând porci** graşi 80- 110 kg/bucata, grăsuni de carne. 0744.855.910. 29964
- **Vând pui** de carne şi pentru ouă. Informaţii: 0748.322.489. 26248
- **Vând puicuţe** ouătoare vaccinate, telefon 0257/286- 520, 0745.544.209. 15575
- **Vând purcei** rasă carne, castraţi, vaccinaţi, 10 săptămâni, 0721.815.495, 0257/381546. 37847
- **Vând 10** (zece) familii de albine cu lăzi, preţ informativ 100 euro/familie. Informaţii 0756.682.604. 970257

MAŞINI,UTILAJE,INSTALAŢII

- **Închiriez automacarale** Hydrom 16t, telefon 0744.523.701. 997514
- **Vând automacarale** Hydrom 16, stare perfectă de funcţionare. Telefon 0744.523.701. 997509
- **Vând Buldozere** Românesti şi piese de schimb şi motor tractor. 0726.253.412. 32452
- **Vând Windrower** cu masa 4 m, stare funcţionare sau schimb cu tractor U445. Telefon: 0722.827.016, 0727.272.855. 16622

AFACERI

- **Cumpăr S.R.L.** minim 1 an de funcţionare şi fără probleme. Telefon 0744.692.391, 0745.003.039. 27485
- **Vând sau** închiriez pizzerie în incinta hypermarket din Arad, 0724.053.545. 39771

ÎMPRUMUTURI FINANCIARE

- **Ofertă! Valută** rapid 2- 3% plata la final! Telefon 0721.492.429. 26271

DIVERSE

- **Cumpăr pene** vechi- noi, fier vechi, caroserii. Preţ convenabil. Informaţii 0745.983.893. 18460
- **Cumpăr:mobilă din** lemn curbat,fotolii, măsuţe, argintărie,vederi şi cărţi vechi, 0744.203.945. 14735
- **Cumpar lână** merinos, calitatea I, minim 500kg, plata pe loc, Nădab, telefon 0744509473, 0754243980 28008
- **Porţi fier** forjat şi mobilier rustic lemn.informaţii telefon 0744.439.475, 0740.013.447. 19709
- **Vând agregat** frig 2000 W, compresor, expresso cafea Jede, cântar semiautomat 100 kg, 0723.253.651, 0754.692.801. 41817
- **Vând aparat** pt auz Germania, masă de biliard, dulap alb combinat cu canapea, servicii masă 6 pers şi 12 pers, aparat gimnastică muşchi picioare, diferite cărţi. Telefon 0257/287335 sau 0741.242.144. 177
- **Vând aparat** îngheţată pentru alimentaţie publică, telefon 0740.237.728. 40891
- **Vând casă** veche, lângă Primăria- Vladimirescu, inventar apicol,rafturi, mese, scaune, tub CO2, teren 730mp,Vladimirescu, 0742.352.280. 23513
- **Vând cazan** pe combustibil solid, preţ 2800 negociabi, informaţii telefon 0758.637.474, 0257/374.096. 32470
- **Vând cositoare** iarbă, lucernă. Informaţii 0722.391.565, 0357/420.995. 26312
- **Vând ieftin** canapea, fotolii, maşină spălat, cărţi, tablouri, dormitor, bibliotecă, dulapuri, bicicletă damă. 0742041545. 30308
- **Vând pâine** uscată- deshidratată, pentru animale, saci de rafie 1 leu/bucata. 0744.183.085. 43873
- **Vând sare** bulgări.Telefon 0743.403.400, 0771.480.109. 39638
- **Vând sobă** teracotă compusă din 12 rânduri cu dubă la mijloc, preţ la vedere. 0740.407.237. 176
- **Vând solar** pentru bronzat, tip cabină duş, telefon 0723.449.617. 27982
- **Vând sufragerie** stil Lengyel, goblenuri noi Tipoien neînrămate, maşină de cusut Singer şi cărucior tablă pentru piaţă. Informaţii telefon 0257/256854. 40457
- **Vând tichet** Rabla. Tel. 0740.876.813. 998134
- **Vând tichet** Rabla. 1500 lei, informaţii 0723.794.997. 41741
- **Vând transformator** 400 kw+cablu ABY-ACY 150. Tel: 0745.258.251. 28016
- **Vând 1** tichet complet maşină Rabla, preţ informativ 400 euro şi 2 aparate auditive performante, stânga şi dreapta, preţ informativ 1500 Ron amandouă, sunt noi din Olanda, Oticon 70+. ☎ 0756.490.430. 19950
- **Vând 40** familii albine, Târnova. Telefon 0257/370158. 40228

Publicitate 0257-210.775

Primul spital pentru urşi panda

BEIJING. China a început să construiască un centru de control şi tratament pentru bolile epidemice ale urşilor panda, primul spital pentru aceste animale care, în cazuri grave, au fost tratate în centre medicale pentru oameni, relata ieri agenţia EFE. Spitalul, care se construieşte în oraşul Dujiangyan, va servi drept „azil" pentru urşii panda foarte bătrâni, dar şi la monitorizarea salvării animalelor din această specie, simbol al Chinei şi în pericol de dispariţie. **SURSA: AGERPRES**

GAZDĂ

Regina Silvia a Suediei este întâmpinată de Draka, câinele cuplului prezidenţial bulgar, la Varşovia. FOTO: EPA

Mirele părăsit cere despăgubiri

ROMA. Un italian părăsit în faţa altarului de mireasă îi cere acum acesteia despăgubiri de 500.000 euro. Italianul de 32 de ani, din Roma, a avut un şoc pe 17 aprilie. În timp ce îşi aştepta aleasa la altar, fratele acesteia a venit să-l anunţe că sora lui nu se mai căsătoreşte cu el pentru că s-a îndrăgostit de altcineva. Preotul, pregătit să oficieze o nuntă, a trebuit să le spună invitaţilor că ceremonia nu mai are loc. Totul era pregătit de multă vreme în vederea acestei nunţi: petrecerea într-o vilă de la marginea Romei, luna de miere în Polinezia şi, la întoarcere, un apartament mobilat în întregime conform gusturilor miresei. Cheltuielile au fost făcute în exclusivitate de familia mirelui. **SURSA: AGERPRES**

Blestemul unei emisiuni bulgare

LONDRA. Din legendele urbane ale lumii moderne nu lipsesc poveştile cu blesteme, desprinse parcă din Evul Mediu, care explică spre exemplu moartea a patru dintre actorii care au jucat în trilogia „Poltergeist", înainte de lansarea ultimului film al seriei. O emisiune de televiziune bulgară, „Otechestven Front" (Frontul patriei) pare să le întreacă pe toate, nu mai puţin de 6 dintre invitaţii la emisiune pierzându-şi viaţa la puţin timp după participare, în cei 2 ani de existenţă a emisiunii în actualul format, scrie The Guardian. Formatul emisiuni este simplu: printr-o serie de interviuri realizate în diferite locaţii, prezentatorul Martin Karbovski le oferă telespectatorilor posibilitatea de a cunoaşte oameni simpli ce au de spus o poveste de viaţă extraordinară, chiar dacă nu de fiecare dată cu final fericit. Luna trecută s-a produs cel mai bizar deces dintre toate. Botanistul Halil Baev şi-a pierdut viaţa într-un incendiu. Deşi a fost salvat din casa cuprinsă de flăcări în primă instanţă, acesta a intrat înapoi pentru a-şi salva şi pisica, care evident era neagră, şi nu a mai putut fi scos în viaţă. **SURSA: AGERPRES**

Martin Karbovski FOTO: FAN

CLIPUL ZILEI

Boboci de raţă hipnotizaţi

Câţiva bobocei de raţă sunt hipnotizaţi de un yoyo mânuit cu mare măiestrie. Bobocii nu scapă din ochi jucăria şi îşi învârt într-un mod foarte amuzant capul odată cu yoyo-ul.

! http://www.aradon.ro/boboci-de-rata-hipnotizati/913795

BRIGHITA

Este pasionată de muzică şi medicină.

Cel mai înalt turn din Franţa

PARIS. Turnul First, cu cei 231 metri ai săi, i-a luat turnului Montparnasse recordul de cel mai înalt turn din Franţa. El a fost inaugurat ieri, în contextul în care cartierul de afaceri parizian La Defense trece prin mari dificultăţi în găsirea unor chiriaşi pentru noile clădiri, relatează AFP.

La fostul turn Axa, inaugurat în 1974 şi al cărui aspect era considerat învechit, s-au efectuat lucrări de supraînălţare între 2007 şi 2011: cei 69 metri adăugaţi îl fac să fie acum cel mai înalt turn din Franţa, cu 231 metri.

În cinstea revenirii lui în circuitul zgârie-norilor din La Defense, celelalte clădiri îşi vor stinge şi reaprinde luminile joi seară.

SURSA: AGERPRES

Jamie Oliver nu are audienţă

În „patria fast-food", seria lui de emisiuni a fost scoasă din grila de programe a postului ABC.

LONDRA. Celebrul bucătar britanic Jamie Oliver şi-a propus să-i înveţe pe americani să gătească şi să mănânce sănătos, însă emisiunea sa de la o televiziune din „patria fast-food" nu s-a bucurat de audienţele scontate. Seria de emisiuni premiată cu Emmy „Jamie Oliver's Food Revolution" a fost scoasă din grila de programe a postului ABC. Ultimele episoade ce au fost deja înregistrate vor fi prezentate în cursul lunii iunie.

Bucătarul britanic Jamie Oliver FOTO: EPA

Emisiunea lui Jamie Oliver, aflată la cea de-a doua serie, îl urmează pe celebrul bucătar britanic în misiunea de a încerca să schimbe obiceiurile culinare nesănătoase din casele şi şcolile americane. Prima serie a acestei emisiuni a fost realizată la Huntington, West Virginia, oraş care din punct de vedere culinar este statistic cel mai nesănătos oraş din SUA. Într-unul din episoade, bucătarului originar din Essex îi dau lacrimile după ce observă că sfaturile sale cu privire la o dietă sănătoasă sunt complet ignorate de americani. A doua serie a emisiunii lui Jamie de la televiziune ABC era bazată pe schimbarea meniurilor oferite pentru elevi de şcolile din Los Angeles.

Imediat producătorii emisiunii au avut probleme cu conducerile şcolilor care refuzau să colaboreze pentru realizarea episoadelor şi interziceau echipei de filmare să pătrundă în sălile de mese unde se servesc meniuri de tip fast-food, inclusiv cheesburger. **SURSA: AGERPRES**

Mariah Carey FOTO: EPA

Se ştiu numele gemenilor

LOS ANGELES. Mariah Carey şi soţul său Nick Cannon au anunţat numele pe care s-au hotărât să le ofere celor mai noi membri ai familiei lor, fiul Moroccan Scott şi fiica Monroe, scrie Access Hollywood. La patru zile după ce a adus pe lume gemeni la Las Vegas, Mariah Carey a anunţat pe Twitter că s-a decis asupra numelor copiilor. Conform unui comunicat pblicat ulterior pe site-ul de internet al vedetei, băiatul împarte numele Scott cu tatăl său, iar numele Moroccan provine de la numele ultimului etaj din penthouse-ul deţinut de vedeta R&B la New York, „Moroccan Room", locul unde Nick i-a cerut mâna. Fetiţa a fost numită Monroe după legendara Marilyn Monroe, o femeie care a inspirat-o mereu pe Mariah. Ca şi mama sa, fetiţa nu are un alt prenume. **SURSA: AGERPRES**

Preferaţi de câini FOTO: FAN

Preferă stăpânii nevrozaţi

PARIS. Dacă e să dăm crezare concluziilor formulate într-un studiu publicat recent, câinii de companie ar fi mai ataşaţi de stăpâni când aceştia sunt nevrozaţi. Cercetări universitare puseseră deja în evidenţă afinităţile dintre femei şi pisici, iar acum un nou studiu apărut în revista Interaction Studies arată legătura deosebită care există între câini şi stăpânii lor care suferă de nevroze. În cadrul experienţelor desfăşurate, câinii şi-au dovedit tendinţa de a petrece mai mult timp în preajma unor astfel de persoane, înclinând spre bărbaţi. Sensibilitatea câinilor faţă de sexul stăpânului lor s-ar putea explica prin faptul că sunt descendenţi ai lupilor, specie la care sexul determină roluri sociale bine definite. **SURSA: AGERPRES**

Guy Ritchie e circumcis

LONDRA. Ce nu face un bărbat pentru o femeie pe care o iubeşte, mai ales când numele femeii este Madonna? Regizorul britanic Guy Ritchie, fostul soţ al reginei pop, a acceptat să i se facă o circumcizie, conform Daily Mail. Conform bursei zvonurilor din Marea Britanie, celebrul regizor, care a participat şi la nunta secolului dintre prinţul William şi Kate Middleton, a acceptat procedura de circumcizie pentru a nu face notă disonantă cu credinţa Madonnei în Kabala. Madonna, care a fost crescută în religia catolică, se spune că a auzit prima oară despre Kabala la o petrecere la Los Angeles, pe când era însărcinată cu fiica sa Lourdes. Madonna şi Guy Ritchie s-au căsătorit la 22 decembrie 2000 la un castel din Scoţia, la patru luni după naşterea fiului lor, Rocco. În 2008 cei doi au anunţat divorţul. Reprezentanţii lui Guy Ritchie nu au confirmat dar nici nu au infirmat informaţia despre circumcizie. **SURSA: AGERPRES**

Guy Ritchie FOTO: EPA

FONDAT 1989, APARE LA ARAD, TEL. 0257/281.802, E-MAIL: REDACTIA.JURNALARADEAN@INFORMMEDIA.RO; PUBLICITATE.JURNALARADEAN@INFORMMEDIA.RO

Sanda Pelea, prima pe țară la Română

PAGINA 7

JURNAL ARĂDEAN

Mici trucuri pentru sprâncene perfecte

PAGINA 11

LUNI
9 MAI 2011
ANUL XXIII, NR. 6311
16 PAGINI - 1,2 LEI

19° Temperaturile se vor situa între 8 și 19 grade. Vântul va sufla cu 16 km/h

DIMINEAȚA | AMIAZA | SEARA

S-au bucurat de ospitalitate FOTO: S.T.

Arădenii au fost „serviți" cu moțiuni

ARAD. Duminică, la Arad, au poposit doi dintre candidații la președinția PDL, Theodor Paleologu și Vasile Blaga, care și-au prezentat moțiunile în fața a peste 200 de democrat liberali. /P.5

Praf în ochii doctorilor

ARAD. Medicii de familie arădeni au suspiciuni în ceea ce privește înființarea acestor centrelor de permanență și se pare că vor spune „pas" propunerii venite de la minister. /P.7

Oferte speciale JA

pagina 14

LOTO 8 MAI

6/49:	18, 16, 20, 5, 38, 15
NOROC	9926324
5/40:	3, 21, 6, 38, 25, 16
JOKER	13, 20, 16, 27, 10 + 15

BANCAR

Topul primelor 10 bănci după active.

	mld. lei
BCR	19,8
BRD	13,8
Raiffeisen	6,36
CEC	6,35
Banca Transilvania	6,3
Alpha Bank	6,24
Unicredit	5,97
Volksbank	5,78
Bancpost	3,94
ING	3,52

Grafica: Jurnal arădean — sursa: ZF

11097
9 771220 748010

Noul spital, sub bisturiu

Mega-Spitalul Județean Arad s-a născut cu datorii și urmează să se facă disponbilizări.

ARAD. Doctori foarte buni, dar și unii mai puțin interesați de pacienți, săli de operație dotate cu lămpi vechi de 20 de ani în toate spitalele arădene, un mediu sumbru, în care „nimeni nu mai are chef să facă nimic". Asta au găsit specialiștii maghiari plătiți să facă un audit la spitalele arădene și să realizeze o nouă structură pentru a funcționa toate împreună. Lista lipsurilor din sistemul arădean de sănătate prezentată la finele săptămânii trecute este destul de lungă.

În primul rând, ne-au plecat specialiștii și, odată cu ei,... spitalele au rămas fără reputație. Au plecat și bolnavii, mulți dintre ei preferând să se trateze peste hotare. Dacă nu sunt bolnavi, nu sunt nici fonduri. Sistemul arădean, spun specialiștii maghiari, se zbate în datorii, incertitudine, lipsa unei viziuni, lipsa aparaturii moderne și a serviciilor moderne. Suferă chiar și de lipsa specialiștilor tineri. Concluzia consultantului: „Nu există veselie, voie bună", spune dr. Kato Gabor, șeful echipei de audit, în sistemul de sănătate românesc acest concept fiind recunoscut ca existent (doar) în filme americane. Ce e de făcut? Specialiștii maghiari au venit cu un set de propuneri, printre care unele nu sunt neapărat de ordin social (disponibilizările). Un sistem sanitar integrat, cu mult mai puține paturi, cu reduceri importante de personal, chiar și a numărului de medici. /P.3

PE DOUĂ ROȚI

A fost atacul bicicletelor pentru o cauză comună, pistele

Peste 800 de arădeni au participat în weekend, la „Marșul Bicicliștilor", plecând cu toții pentru o cauză comună, piste pentru biciclete și în Arad. Vremea a fost de partea organizatorilor, abia spre sfârșitul marșului apărând și norii. Circulația a fost blocată pentru câteva ore pe traseul bicicliștilor. /P.7

FOTO: VALENTIN GORAN

Cei 14 arădeni din „Lotul Moravița", eliberați din arest

Înalta Curte de Casație și Justiție a dispus eliberarea celor 38 de polițiști de frontieră și vameși arestați pentru mită și contrabandă.

BUCUREȘTI. Sâmbătă seara, judecătorii Înaltei Curți de Casație și Justiție au decis eliberarea și judecarea în stare de libertate a celor 38 de vameși și polițiști de frontieră arestați la începutul acestui an în dosarul mitei și contrabandei de la vămile Foeni, Moravița și Naidăș, rămași pe mai departe în arest. Instanța supremă nu a făcut altceva decât să judece recursul procurorilor Direcției Naționale Anticorupție. Aceștia, nemulțumiți de decizia Curții de Apel Timișoara, de a-i elibera pe cei 38 de inculpați, au înaintat recurs. Înalta Curte de Casație și Justiție a decis să mențină hotărârea dată de judecătorii timișoreni și, ca atare, polițiștii de frontieră și vameșii din „lotul Moravița" au fost eliberați din arest duminică dimineața, când le-au expirat mandatele de arestare emise pe numele lor. Curtea de Apel Timișoara a decis punerea în libertate a celor 38 de vameși și polițiști de frontieră pentru a nu se face o diferență de tratament între ei și restul inculpaților care au fost eliberați deja. /P.8

ÎNTÂLNIRE

120 de elevi din clasele a X-a și a XI-a de la Colegiul Național „Elena Ghiba Birta" s-au întâlnit cu polițiștii arădeni care au discutat cu ei și le-au atras atenția asupra consecințelor consumului de drogurilor și a traficului cu substanțe interzise.

FOTO: JA

Finalizarea, la vară... FOTO: JA

Canalizarea în Bujac, gata în iulie

ARAD. Final de lucrări în cartierul Bujac în iunie, sau cel târziu în iulie. Termenul a fost avansat de reprezentanții Primăriei Arad. Totuși, retușurile și remedierea problemelor s-ar putea să dureze alte câteva luni. Pe moment, mai sunt de asfaltat doar 4 kilometri, dar mai e de rezolvat și problema refulării. /P.3

Marii datornici ai județului

ARAD. Lista datornicilor mari la bugetul de stat confirmă faptul că agenții economici au tot mai mari greutăți și reușesc cu dificultate să își achite dările față de bugetul de stat. /P.5

Drăgan, aproape de gol FOTO:V. MUSCA

Un frumos galop de sănătate

ARAD. UTA a obținut o aplaudată victorie, spulberând acasă pe CSM Râmnicu Vâlcea (4-0). Elevii antrenorului Roli Nagy au fost superiori pe toată durata celor 90 de minute, în special în repriza secundă. /P.9

Fertilizare in vitro, în afara Aradului

ARAD. Criteriile impuse spitalelor care vor să intre în programul gratuit de fertilizare in vitro și embriotransfer al Ministerului Sănătății trimit în alte județe cuplurile infertile din Arad. /P.5

e-mail: info@universulverde.ro; www.universulverde.ro
Arad, Str. Pădurii nr. 24, (Piața Obor),
Tel: 0257 270 090, 0357 408 344, Fax: 0357 408 345

- Realizăm și întreținem spații verzi
- Montăm gazon rulat
- Realizăm sisteme de irigație
- Punem la dispoziție toată gama de arbori și arbuști ornamentali

(H-962777)

REMEMBER: 9 MAI

1877 Sesiunea extraordinară a Adunării Deputaţilor a proclamat independenţa de stat a României

1883 S-a născut José Ortega y Gasset, filosof, scriitor spaniol (d. 1955)

1895 S-a născut Lucian Blaga, poet, dramaturg, filozof şi eseist român (d. 1961)

1918 A încetat din viaţă George Coşbuc, poet român (n. 1866)

1920 S-a născut Richard Adams, autor englez

1921 S-a născut lingvistul Eugen Coseriu (m. 2002)

1936 S-a născut Glenda Jackson, actriţă şi politiciană americană

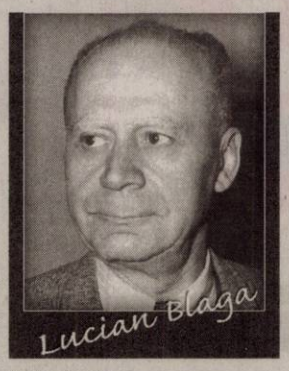

Lucian Blaga

1939 S-a născut Ion Ţiriac, jucător de tenis român, om de afaceri

1945 S-a născut Marius Ţeicu, compozitor român

PIEŢE, TÂRGURI

Astăzi este zi de piaţă la Curtici, Nădlac, Bocsig, Gurahonţ, Moneasa, Pilu, Vladimirescu. Mâine, marţi, este zi de piaţă la Sebiş, Almaş, Apateu, Semlac, Sântana, Şilindia, Vârfurile.

AU PLECAT DINTRE NOI

Oloios Alexandru-Ioan (1944), Oprea Elena (1947), Popa Firoanda (1929), Buliga Gheorghe (1952).

TELEFOANE UTILE

☎ INFORMATII TELEFONICE: 118.932; ☎ROBOT: 1958; ☎APEL UNIC DE URGENTA (SALVARE, POLITIE; Pompieri): 112; ☎PRIMARIA MUNICIPIULUI ARAD: Program de relatii cu publicul (camera 5) luni-vineri între orele 8-20. Tel.: 0257/284.744; tel. centrala: 0257/281.850; ☎S.C. E.ON GAZ ROMÂNIA - Sucursala Arad - Dispecerat si interventie telefon:0357/403.321; ☎DERANJAMENTE CURENT ELECTRIC: 0257/929; ☎INFORMATII CFR: 0257/231.777; ☎PROTECTIA CONSUMATORULUI: B-dul Revolutiei, nr. 50. Telefon: 0257/257.049; ☎GOSPODARIREA COMUNALA ARAD S.A.: 0257/270.352; 0729-009.033; 0257/270.352; ☎POLITIA DE FRONTIERA: 1959; ☎SC CET (Dispecerat şi intervenţie termoficare): 0357/412.244; 0257/ 231.367; 0357/412.233; ☎POLIŢIA LOCALĂ: 0257/939.

SUDOKU

REGULI: În fiecare bloc sunt câteva cifre între 1 şi 9, stabilite dinainte. Acestea trebuie completate cu cifrele lipsă, în aşa fel încât fiecare număr să figureze o singură dată. De asemenea, cifrele de la 1 la 9 trebuie să figureze o singură dată atât pe rândurile orizontale cât şi pe coloanele verticale ale celor nouă blocuri luate împreună.

ÎNCEPĂTORI

2		3					4	7
	1	6	9					
7	9		2	8			1	
	4	7			1			9
		5		9		4	8	
			5		8	2		1
				6	9	1		
9		8		1			6	
4			7		5			2

AVANSAŢI

9	2							
6			5			7		8
7					1		2	5
	3						5	2
				4	8	6	3	
		1		6				
	6			5				
		7	8	2				
	5	2	7					4

Soluţiile jocurilor din numărul precedent:

ÎNCEPĂTORI

7	2	5	1	4	9	6	8	3
4	3	6	8	7	2	9	5	1
1	9	8	5	3	6	2	4	7
8	6	2	7	1	5	3	9	4
9	4	1	6	2	3	5	7	8
3	5	7	9	8	4	1	2	6
5	8	9	3	6	7	4	1	2
2	7	3	4	5	1	8	6	9
6	1	4	2	9	8	7	3	5

AVANSAŢI

8	2	1	7	9	6	3	5	4
7	5	6	3	8	4	9	2	1
9	3	4	1	5	2	6	8	7
5	6	7	8	2	9	1	4	3
3	4	8	5	7	1	2	9	6
1	9	2	4	6	3	5	7	8
2	8	5	6	1	7	4	3	9
6	7	3	9	4	5	8	1	2
4	1	9	2	3	8	7	6	5

UNDE MERGEM în Arad

CINEMA

DACIA **„Aurora"** (România, Franţa, Elveţia, Germania), orele 14; 17; 20.

CINEMA CITY

Apă pentru elefanţi, orele 13:50, 16:20, 19:00, 21:30
Colega de cameră, ora 22:30
Concediu de la căsnicie, orele 13:20, 15:30, 17:40, 20:00, 22:20
Furios şi iute în viteza a 5-a: Jaful de la Rio, orele 14:00, 15:20, 16:40, 18:00, 19:20, 20:40, 22:00
Naşa, orele 14:20, 18:40, 20:50
Nevastă de împrumut, orele 13:30, 18:00
Paul. Un extraterestru fugit de-acasă, ora 16:30
Rio 3D – dublat, orele 13:10, 15:10, 17:10
Rio 3D – subtitrat, orele 19:10, 21:10
Scufiţa Roşie, orele 15:50, 20:20
Thor 3D, orele 15:00, 17:20, 19:50, 22:15
Transfer de identitate, orele 17:50, 19:50, 21:50
Uniunea animalelor 3D, orele 13:40, 15:50

TEATRU

„Tillsonburg", de Malachy McKenna. Regia – Jimmy Fay; Scenografia – Mihai Păcurar (duminică, 15 mai, ora 19, sala Studio)

CONCERTE

Concert Extraordinar pentru Ziua Europei. Dirijor: Cristian George Neagu; În program: George Enescu - Preludiu la unison, Bela Bartok - Dansuri româneşti, Doru Popovici - Codex Caioni, Theodor Rogalski - Trei dansuri româneşti, Tiberiu Olah - Mihai Viteazul Suita simfonica (fragmente), George Enescu - Rapsodia I (luni, 9 mai, ora 19:30, la sala Palatului Cultural)

CITIRE APOMETRE

Marţi 10 mai 2011. Pescăruş, Cetăţii, Diogene, Părului, Micşunelelor, Gladiator, Pompei, Hector, Marte, Troiei, Cezar, Santinelei, Infanteriei, Achile, 13 Martiri, Trompetei, Radu de la Afumaţi, Prutului, Podgoriei, Crizantemelor, Caraiman, Zoe, Amurgului, Constanţa, Junilor, Păuliş, Şiriei, Argeş, Lipovei, Păstorului, Zefir, Vişinului, Poetului, Turdei, Jiului, Oltului, Retezat, Moldovei, Bucovinei, T. Arpad, Cireşoaiei, Negoi, Corbului, Fântânii, Concordiei, Nouă, Faurilor, Ş. Teneţchi, Laptelui, Călţunaş, Alexandru cel Bun, P. Maior, Bucureşti, Sânzâienelor, Mălin, Câmpeni, Tiberiu, Veneţia, Andrei Şaguna cu soţ, A. Karoly, Andrei Şaguna fără soţ, Bela Bartok, Calea Victoriei, Aviator Vuia, Deltei, H. Sava, Z. Moricz, Bradului, Zmeurei.

HOROSCOP

BERBECUL (III.21.-IV.20.)
Intuiţia şi simţul practic vă ajută să luaţi decizii inspirate în afaceri. Dacă vi se propune asocierea într-o nouă afacere, nu vă grăbiţi să refuzaţi!

TAURUL (IV.21.-V.20.)
Se pare că astăzi aveţi un spirit critic ieşit din comun şi aveţi tendinţa să faceţi o tragedie din orice mărunţiş. Începeţi să vă pregătiţi pentru o călătorie.

GEMENII (V.21.-VI.21.)
Dimineaţa se pare că reuşiţi să vă dezamăgiţi un prieten apropiat. Vă sfătuim nu îi căutaţi nod în papură partenerului de viaţă.

RACUL (VI.22.-VII.22.)
S-ar putea să fiţi neliniştitit din cauza unor probleme financiare minore. O rudă apropiată vă împrumută o sumă importantă sau vă propune o colaborare.

LEUL (VII.23.-VIII.23.)
Aveţi tendinţa de a deveni prea insistent cu cei din jur şi chiar sâcâitor. Neînţelegerile cu un prieten apropiat vă pun pe gânduri. Întrebaţi-vă dacă nu cumva exageraţi!

FECIOARA (VIII.24.-IX.23.)
Se pare că acordaţi prea multă importanţă unor probleme mărunte şi că sunteţi tentat să exageraţi. Încercaţi să vă detaşaţi!

BALANŢA (IX.24.-X.23.)
Faceţi câteva drumuri scurte. S-ar putea, însă, ca partenerul de viaţă să nu fie de acord să cumpăraţi un obiect de valoare.

SCORPIONUL (X.24.-XI.22.)
Din cauza oboselii, este posibil să fiţi din cale afară de nervos şi să vă controlaţi cu mare greutate. Nu este exclus să vă certaţi cu cei din jur.

SĂGETĂTORUL (XI.23.-XII.21.)
Aveţi tendinţa să vă enervaţi fără motiv, ceea ce vă poate pune în situaţii neplăcute. Vă recomandăm să evitaţi activităţile sociale şi afacerile.

CAPRICORNUL (XII.22.-I.20.)
Se pare că aveţi dificultăţi de concentrare. Vă sfătuim să nu vă ocupaţi de mai multe lucruri în acelaţi timp, pentru că riscaţi să aveţi surprize neplăcute.

VĂRSĂTORUL (I.21.-II.20.)
Un prieten vă redă buna dispoziţie şi optimismul propunându-vă o colaborare. Vă recomandăm să terminaţi ce aţi început şi să nu neglijaţi problemele familiale.

PEŞTII (II.21.-III.20.)
Dimineaţa sunteţi predispus la exagerări. O discuţie banală cu un coleg de serviciu poate să degenereze într-o ceartă serioasă. Puteţi evita divergenţele dacă nu încercaţi să vă impuneţi.

SĂNĂTATE

CABINET GINECOLOGIC: Arad, B-dul Decebal nr. 11 (lângă Hotel Aradul). EFECTUĂM: TEST PAP, ECO VAGINAL, CHIURETAJ. Programări la telefon: 0727.008.794.

COMENZI TAXI

TAXI ALFA 945; 22.88.88; 25.25.26; 0723-200.301; 0745-50.60.70
TAXI ARAD 940; 0722-755.440; 0740-252.101
FAVORIT 280.000; 281.111; 0740-083.333; 0724-409.992
EUROPA 275.555; 0723-677.555; 0744-828.163
TAXI VERBIŢĂ 0726-336.969; 0741-200.300; 944

DOBÂNZILE BANCARE ÎN VIGOARE LA 09.05 .2011

DENUMIREA BĂNCII	SUMA MINIMĂ (RON)		DOBÂNDA (% PE AN)											
			PERSOANE FIZICE						PERSOANE JURIDICE					
	PERSOANE FIZICE	PERSOANE JURIDICE	LA VEDERE	PE TERMEN DE (LUNI)					LA VEDERE	PE TERMEN DE (LUNI)				
				1	2	3	6	9	12		1	2	3	6	9	12
BCR	100	1000	0,25	6	6,10	6,20	6,30	6,40	6,50	0,25	6	6,10	6,20	6,30	6,10	6,50
BRD	150	-	0,25	6	-	6,25	6,50	-	6,50	0,25	6	-	6,25	6,50	-	6,50
San Paolo IMI Bank	100	5000	0,1	6,50	6,75	7	7	7	6,75	0,1	6,50	6,75	7,00	7,00	7,00	6,75
B. Transilvania	100	2500	0,15	6,25	-	6,50	6,50	7,00	7,50	0,15	6,25	-	6,50	6,50	7,00	7,50
BancPost	500	5000	0,15	7		7,5	7	-	7,3	1	6,5	-	7,10	7,35	-	7,55
Raiffeisen	4000	1000	0,25	5,75	-	6,00	6,20	-	6,35	0,25	4,75	-	4,80	5,60	-	5,75
B. Coop. Mureşul	30	200	0,1	5	-	6	6,5	7	7	0,1	5	-	6	6,5	7	7

aradjob.ro

romimo.ro
Piaţa de imobiliare a României

Vremea

Luni, 9 Mai

www.aradon.ro

8° Temperatura va fi între 8-12 grade. Vântul va sufla cu 14 km/h, dinspre N
LA ORA 6

17° Temperatura va fi între 12-17 grade. Vântul va sufla cu 13 km/h, dinspre N
LA ORA 18

ZIUA PRECEDENTĂ

Arad	16° C	Umiditate:	59%
Lipova	16 °C	Presiune:	757mmHG
Chişineu- Criş	16° C	Precipitaţii:	20 %
Săvârşin	16° C	Vânt:	21 km/h
Sebiş	16 °C	Direcţie vânt:	NE

AZI

Temperaturile se vor situa între 8 şi 19 grade. Vântul va sufla cu 16 km/h, dinspre NE.

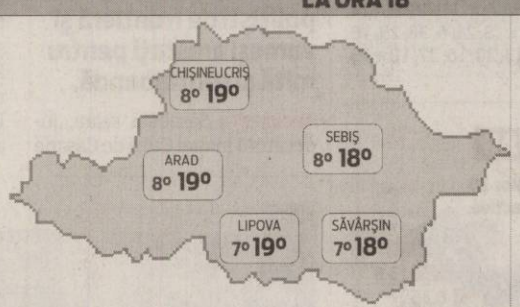

SOARELE

Răsare: 06:12
Apune: 20:51

FAZELE LUNII

03. 05. | 10. 05. | 17. 05. | 24. 05.

LUNI	MARŢI	MIERCURI	JOI
8° 19°	8° 21°	9° 21°	9° 22°
parţial noros	parţial noros	parţial noros	parţial noros

CALENDAR

Biserica ortodoxă: Aducerea la Bari a moaştelor Sf.Ierarh Nicolae; Sf.Prooroc Isaia; Sf.Mc.Hristofor
Biserica greco-catolică: Pf. Isaia; Sf. m. Hristofor.
Biserica romano-catolică: Sf. Pahomie, pustnic

PROGNOZĂ PENTRU TREI ZILE

Temperaturile minime vor fi cuprinse între 8 şi 9 grade, iar cele maxime între 19 şi 22 grade.

Temp.minime: 8 la 9° C
Temp.maxime: 19 la 22° C

JURNAL ARĂDEAN
Str. Poetului nr. 1C, Arad
BRAT Auditat de BRAT
Reclamaţii difuzare: 0257/ 228586

Director editor: Mircea Ţîşcă (8471)
Secretariat: 0257.281802 (centrala), fax - 0257.280655
Şef departament difuzare: Carmen Csordas
Marea publicitate: 0257.280904 (int. 8488); Mica publicitate: 0257.210775
Tiparul executat la: SC Inform Media SRL, Calea Torontalului, DN 6, km 5,7, Timişoara

Redactor şef: Adriana Barbu (8410) Responsabil de număr: Gabriela Groza
Secretar general de redacţie: Gabriela Groza (8417) **Departamente: Eveniment:** Simona Butaru (8412), Monica Ardelean (8446), Alin Gherasim, **Politic:** Tristan Mihuţa (8431), Simion Todoca (8425); **Economic:** Andreea Pintea (8419), Margareta Szegö (8435); **Cultură, Învăţământ:** Vasile Filip (8428); **Social:** Diana Duţu (8429); **Sport:** Daniel Scridon (8427), Adrian Hărţău (8433), Leo Sfăra (8434);
Tehnoredactare: Ghizela Şerban, Ramona Vidulescu
REDACŢIE : tel. 0257.281802 (centrala); fax 0257.280655 (int. 8490), 0257.281797 (int.8489); e-mail:redactia.jurnalaradean@informmedia. ro, adevaruldearad@informmedia.ro, publicitate.jurnalaradean@informmedia.ro, publicitate.adevarul@informmedia.ro

O familie, o parcare FOTO: JA

Un loc de parcare pe apartament

ARAD. Consilierii locali au decis: indiferent de câte maşini beneficiază o familie sau câte autovehicule au în proprietate, de la Primăria Arad nu vor primi (prin atribuire directă ori licitaţie, în cazul în care sunt mai mulţi pretendenţi) decât un singur loc de parcare în faţa blocurilor. Fără a explica neapărat propunerea făcută în timpul ultimei şedinţe CLM, aleşii Puterii au introdus un amendament la proiectul privind regulamentul de atribuire a locurilor de parcare în parcările reşedinţă, iar propunerea a fost votată în unanimitate de către consilieri. Potrivit amendamentului votat, persoanele fizice, juridice, locatarii sau chiriaşii care au mai multe maşini în proprietate sau posesie vor putea opta pentru un singur loc de parcare pe apartament. Celelalte maşini le vor parca ... pe unde vor găsi loc, fapt destul de greu de imaginat chiar şi în prezent. **JA- A.B.D.**

Noul Spital Judeţean ajunge la bisturiu

Mega Spital Judeţean Arad s-a născut cu datorii şi urmează să se facă disponbilizări.

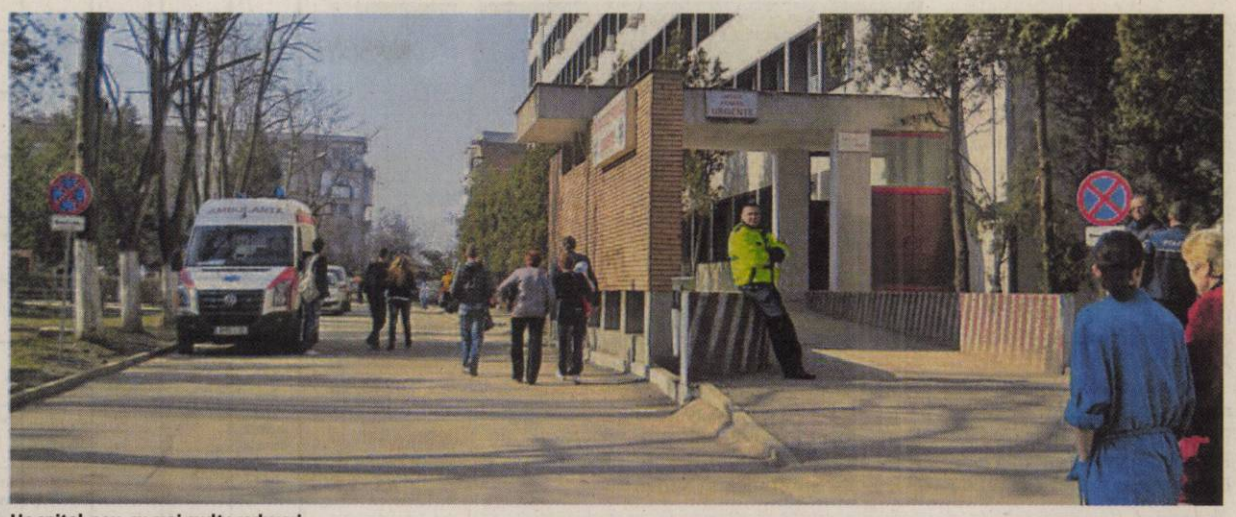

Un spital nou, cu mai multe reduceri FOTO: JA

ARAD. Trei specialişti din Ungaria (în medicină, jurişti şi economişti) au prezentat la Arad Strategia de dezvoltare privind integrarea spitalelor şi elemente importante ale planului de monitorizare care asigură controlul procesului de integrare. Documentaţia, cuprinsă într-un volum de peste 700 de pagini, realizată de firma SC Kato & Partner Consulting SRL, va sta la baza unificării spitalelor din Arad şi a unui sistem sanitar în care se pună accent, în primul rând, pe nevoile bolnavilor.

Disponibilizări şi economii

Propunerea firmei de consultanţă este reducerea posturilor de medici de la 222,5 la 218, a numărului de asistenţi de la 698 la 688, a numărului de infirmieri de la 264 la 246. Cele mai importante reduceri sunt prevăzute la personalul non medical, de la 259 de posturi la 139. Se propune, totodată, reducerea numărului de paturi din spitale. Se are în vedere ca noul spital să aibă un total de 1372 de paturi, cu 107 mai puţine decât în prezent. În această structură şi cu măsurile propuse puse în aplicare, se vor economisi anual, spun specialiştii, fonduri de aproape 2 milioane de lei, iar actul medical va avea, în primul rând, în vedere nevoile bolnavilor, afirmă consultantul. Noua unitate medicală rezultată din comasarea spitalelor Judeţean, Matern şi Municipal îşi începe activitatea cu o datorie de 8,5 milioane lei. "Din cauza modului în care au fost administrate în perioada 2007-2008 aceste spitale, mai avem de dus în spate o restanţă care nu a putut fi achitată de Guvern pentru că era angajată în afara bugetului. Sunt datorii de vreo 8,5 milioane de lei", a spus Nicolae Ioţcu, preşedintele CJA. Dr. Kato Gabor a dat şi câteva exemple despre ce a întâlnit în spitalele arădene (după ce a vorbit cu bolnavii internaţi şi le-a studiat fişele).

HÂRTII PESTE HÂRTII

Una dintre recomandările firmei de audit a fost eliminarea înregistrării datelor pe hârtie. A subliniat că toate spitalele sunt dotate cu echipamente IT performante, care mai trebuie legate într-o reţea, eventual, pentru a fi folosite la parametri optimi. A criticat înregistrarea datelor şi pe hârtie, fapt care sporeşte ineficienţa.

> Cred că un medic bun nu numără paturi în secţie, ci vindecă bolnavii
>
> KATO GABOR

Un prim caz a fost al unui pacient care a primit, la o lună diferenţă, două tratamente total diferite pentru aceeaşi boală. Consultantul s-a arătat stupefiat în momentul în care răspunsul primit de la cadrele medicale a fost că între timp venise alt medic. S-a mai arătat total nemulţumit de faptul că personalul de la o secţie spune despre un bolnav, care a trecut şi prin altă secţie a spitalului, că „a fost tratat cu prostie" şi a sugerat că între secţii trebuie să existe „un mariaj", nu râcă.

Respect pentru medici

Printre primele lucruri pe care le-a spus dr. Kato a fost acela că a găsit, la Arad, o situaţie îngrijorătoare în ceea ce priveşte secţia TBC. A lăudat, în schimb, medicii care se ocupă de bolnavi. „Condiţiile sunt foarte proaste. Colegii duc aici o luptă eroică şi merită tot respectul", a subliniat consultantul. **JA-S.B.**

Sibex
SIBIU STOCK EXCHANGE

te invită **miercuri 11 mai,** ora 17:00

să faci

Primii paşi la bursă

Rectoratul Universităţii Aurel Vlaicu

Bd. Revoluţiei 77, parter

(H-26441)

Canalizarea din cartierul Bujac, gata în luna iulie

ARAD. Mai sunt, cel puţin pe acte, doar patru kilometri de asfalt de turnat în cartierul Bujac pentru a decreta ca finalizată lucrarea de canalizare şi asfaltare de aici. Răzvan Popa, directorul executiv al Direcţiei Tehnice a Primăriei Arad, susţine faptul că nu mai sunt de realizat ca lucrări efective decât cei patru kilometri menţionaţi mai sus, dar că încă nu a fost rezolvată pe deplin o problemă iscată odată cu executarea lucrărilor: problema refulării la canalizare. Acesta nu va fi, cu siguranţă, singurul dintre neajunsurile acestei investiţii, iar la momentul semnării protocolului de predare - primire vor curge problemele pe care firmele executante vor trebui să le îndrepte în alte câteva luni.

Canalizarea, la final FOTO: JA

La momentul inspecţiei în cartierul Bujac, lista neregulilor şi greşelilor în execuţia lucrărilor s-a întins pe zeci de pagini. Totuşi, Răzvan Popa susţine că investiţia va fi finalizată, desigur, fără retuşuri şi fără a fi pusă în funcţiune canalizarea, în iunie, cel târziu iulie. **JA-A.B.D.**

Tratamente LASER şi IPL Cutera

NOU

Informaţii la 0742 286 458

epilare definitivă inclusiv pe piele bronzată · corecţie riduri fine cicatrici post-acnee · eliminarea vaselor sanguine „sparte" îndepărtarea petelor maronii cauzate de soare şi sarcină

Prof. Dr. Tiberiu Bratu
Medic primar chirurgie plastică
Preşedintele Societăţii Române de Chirurgie Estetică

Dr. Micluţa Dan
Medic specialist chirurgie plastică

Brol medical center
Timişoara
www.brol.ro
0256 221 009
0722 356 238

Art Body Clinique CHIRURGIE ESTETICĂ
www.artbodyclinique.ro
Arad
0357 423 990
0722 306 396

Mărirea sânilor cu proteze de silicon
Lifting-ul (ridicarea) şi micşorarea sânilor
Lipoaspiraţie, abdominoplastie
Lifting facial, corecţia nasului

CONCURS COPILUL ANULUI

utilecopii.ro
pufies

Cel mai simpatic bebeluş va primi
SCUTECE PENTRU 1 AN!

Intră pe www.utilecopii.ro (secţiunea Copilul Anului) şi participă la concurs! Trimite-ne pozele celui mic în ipostaze preferate şi vei avea ocazia de a câştiga unul dintre cele două premii!

Transport blindat FOTO: FAN

Primăria se blindează

ARAD. Primăria este dispusă să plătească 10.000 de euro pentru servicii de transport cu vehicule blindate. Adică pentru siguranţa bunurilor pe care are de gând să le transporte prin municipiu. Municipalitatea a anunţat, de curând, startul procedurii de „achiziţie publică a serviciilor de transport poştal rutier cu automobile blindate", servicii pentru care este dispusă să plătească 44.640 lei. Municipalitatea cere ofertanţilor să dea o declaraţie pe proprie răspundere că, în cazul în care câştigă, încheie un contract de asigurare în suma de minim 500.000 lei/transport. **JA – S.B.**

Nou
Varice?
Tratament eficient şi modern !!

Tratăm varicele prin Scleroterapie Asistată Ultrasonografic (UGS) :

- fără operaţie chirurgicală
- fără anestezie – este nedureroasă
- fără cicatrici postoperatorii
- fără absenţa de la serviciu / concediu medical
- pacientul işi poate desfăşura activitaţile zilnice obişnuite în câteva ore de la intervenţie.

HEMOROIZI? FISURI ANALE?
TRATAMENT FĂRĂ OPERAŢIE

Sunt folosite cele mai noi tehnici practicate in Comunitatea Europeană:
- Investigaţiile videocomputerizate
- Fototermocoagularea în spectru infraroşu
- Excizia cu unde de radiofrecvenţă

Colonoscopie şi Ecografie Abdominală Gratuite în cadrul tratamentului!

10% reducere din costul tratamentului pentru pensionari

Arad: 0257 213 888
LaurusMedical clinics
www.laurusmedical.ro

www.aradon.ro

Dedicaţie de Ziua Europei

ARAD. Filarmonica de Stat din Arad dedică un concert extraordinar Zilei Europei, pregătind un program cu desăvârşire alcătuit din lucrări care fac parte din repertoriul românesc. Evenimentul care va avea loc astăzi, 9 mai, de la ora 19.30, în sala mare a Palatului Cultural, va fi dirijat de maestrul arădean Cristian George Neagu şi va fi interpretat de Orchestra Simfonică a Filarmonicii de Stat din Arad.

Concert-eveniment la palat FOTO:FAN

Programul serii, dedicat Europei, va cuprinde lucrările: Preludiu la unison de George Enescu, Dansuri româneşti de Bela Bartok, Codex Caioni de Doru Popovici, Trei dansuri româneşti de Theodor Rogalski, Suita simfonică „Mihai Viteazul" de Tiberiu Olah şi Rapsodia I de George Enescu.

J.A. - V.F.

REŢETA ZILEI

Frigărui de miel

INGREDIENTE: 500 g pulpă de miel afumată, 300 g coastă de miel, cârnăcior de oaie afumat şi picant, roşii, ceapă, măsline.

MOD DE PREPARARE: Se taie în cubuleţe ingredientele, se condimentează cu ienibahar, busuioc şi cimbru, se pun pe crenguţe de brad câte o bucată din fiecare. Se pun pe grătarul încins până se rumenesc. Se servesc imediat. **Poftă bună!**

Pentru mai multe REŢETE intră pe **www.culinar.ro**

„Salonul de acuarelă 2011"

ARAD. Asociaţia Culturală „Ion Andreescu" Arad vă invită la „Salonul de acuarelă 2011" care se va deschide miercuri, 11 mai, ora 18, la Sala „Clio". Expoziţia, organizată cu sprijinul Complexului Muzeal Arad şi a Centrului Cultural Judeţean Arad, se bucură de un interes din ce în ce mai crescut, atât din partea artiştilor cât şi din partea publicului arădean şi se află la a IX-a ediţie consecutivă.

De data aceasta vor expune 14 artişti, toţi membri ai Asociaţiei Culturale „Ion Andreescu" Arad , cu aproximativ 100 de lucrări de acuarelă, realizate în ultimul an.

JA-V.F.

romimo.ro
Piaţa de imobiliare a României

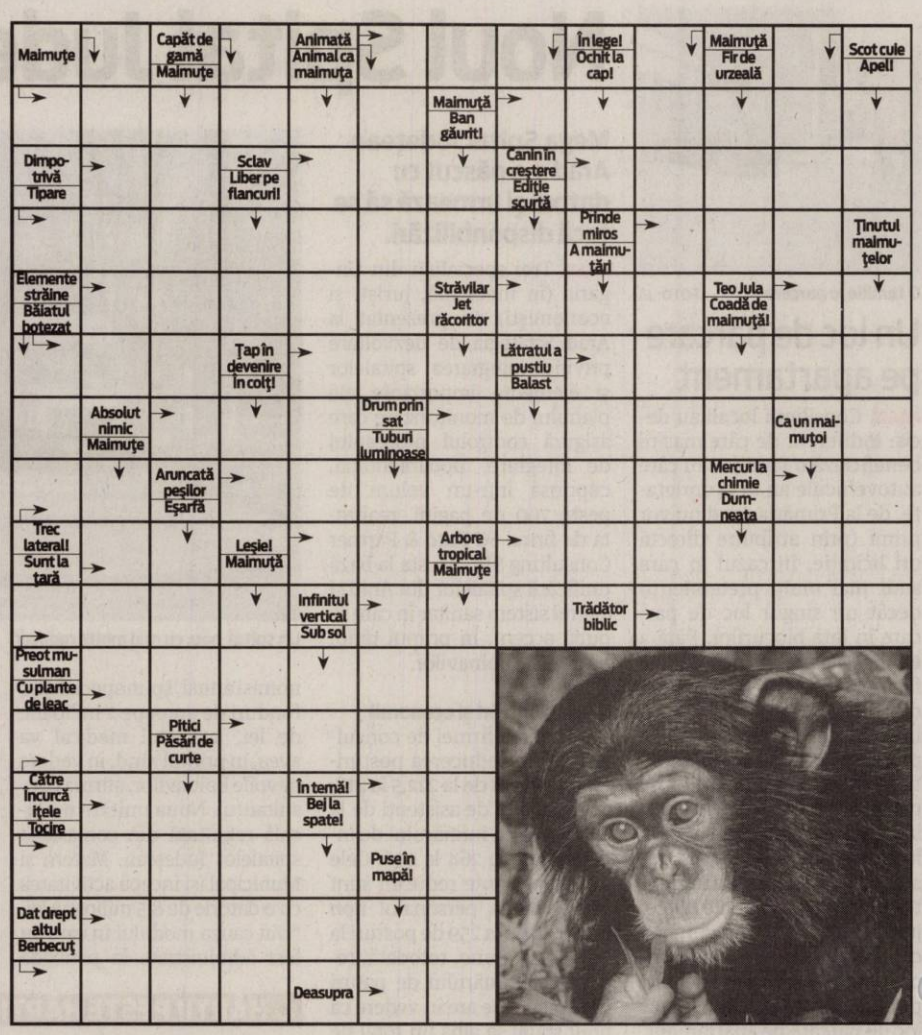

ÎNTRERUPERI DE CURENT

Marţi, 10 mai 2011. În Municipiul Arad, h 8.30-12.30: Str. Corneliu Coposu bl. L1, L2, L3, L4, L5, Augustin Doinaş(p); h 8.30-17.30: Str. Marnei, Orizont, Ulpiu, Ţichindeal, Alunului, Septimiu, Ulmului, Mircea Vodă, Nădejde, Trotuş, Aron Pumnul(p); h 11.30-15.30: Str. Andrei Mureşanu(p), Aleea Agnita bl. A, B, C, Iulian Grozescu bl. A, B, C, D, Corneliu Coposu bl. A, B, C, C12, L1, L4, L6. În judeţ, h 8-15: A. Iancu(p) ; h 8-17: Almaş, Cil, Rădeşti, Dieci, Crocna; h 9-13: Aluniş; h 9-16: Moneasa(p); h 9-19: Moţiori, Berechiu, Susag, Coroi, Craiva(p).

www.aradon.ro

SOLUŢIA INTEGRAMEI LA NR PRECEDENT

N – MAC – S – F – G – VOCE – TRUBADUR – TRIL – ERA – ORE – FEE – IZA – RAIA – MANEA – PIAN – B – NU – AD – CAT – ASA – ZEI – TOPOR – IT – TIV – CER – NOI – U – CANON – RITMAT – LA – PROST – INCA – LM – PRO – SEIC – IL – A – EOL – I – HAR – ARS – ELEVAT – GREIERI

Programe TV Luni, 9 Mai

TVR 1

07.00 Telejurnal matinal. Sport (criptat) Meteo (I)
08.00 Telejurnal matinal. Sport (criptat) Meteo (II)
09.00 Dovadă de iubire. (s.)
10.00 Dănutz SRL. (I) (r.)
11.00 Dănutz SRL. (II) (r.)
12.00 TVR 55
12.40 Legendele palatului: concubina regelui. (r.)
13.20 Legendele palatului: concubina regelui. (r.)
14.00 Telejurnal. Sport (criptat) Meteo
14.45 Curier TV. Magistraţi, avocaţi şi specialişti din domeniul asigurărilor vor „traduce" pe înţelesul tuturor cele mai importante subiecte legislative din domeniul asigurărilor şi fiscalităţii.
15.30 Kronika
16.55 Oamenii Deltei
17.00 Perechea potrivită
18.00 Telejurnal
18.25 Legendele palatului: concubina regelui. (s.)
19.05 Legendele palatului: concubina regelui. (s.)
19.45 Sport

20.00 Telejurnal. Tema zilei Meteo
21.00 Prim plan
22.00 Mad Men – Nebunii de pe Madison Avenue. (s.)
22.55 Oamenii Deltei
23.10 Replay
00.30 Nocturne
01.30 La vie en rose. (r.)
02.25 Prim plan. (r.)
03.15 Sport. (r.)
03.30 Telejurnal. Tema zilei Meteo (r.)
04.25 Dovadă de iubire. (r.)
05.15 Don Juan îndrăgostit. (serial, Argentina, 2008) Cu: Joaquín Furriel (Soy Gitano, Montecrist, Jesus) , Romina Gaetani (Moştenirea), Isabel Macedo, Carlos Moreno. Scenariul: María de las Mercedes Hernando, Claudio Lacelli

PRO TV

07.00 Ştirile Pro Tv. Ce se întâmplă, doctore? Omul care aduce cartea
10.00 Wild Wild West. (r.)
12.00 Tânăr şi neliniştit. (r.)
13.00 Ştirile Pro Tv
14.00 România, te iubesc! (reluare)
15.00 Serviciul Român de Comedie. (r.)
16.00 Tânăr şi neliniştit. (s.) Povestea a trei familii care trăiesc în Genoa City, serialul acoperă cele mai importante şi interesante teme ale vieţii moderne, pornind de la muzică şi carieră până la situaţii limită în care se ating teme actuale cum ar fi SIDA, alcoolismul, drogurile, religia, adopţiile, avortul. Abordării extrem de responsabile i se adaugă o distribuţie formată din actori tineri şi filmările în Hawaii, Bermude, St. Thomas.
17.00 Ştirile Pro Tv. Vremea
17.45 Happy Hour
19.00 Ştirile Pro Tv. Sport

20.30 Fortăreaţa 2. (acţiune, SUA, 1999) Cu. Christopher Lambert, Aidan Rea, David Roberson
22.15 Moştenirea. (s.) Sport
23.30 Ştirile Pro Tv
00.00 The Mentalist - În mintea criminalului. (serial)
01.00 Fortăreaţa 2. (r.)
02.30 Ştirile Pro Tv. (r.)
04.00 Moştenirea. (r.)
05.00 După 20 de ani. (r.)
06.00 Happy Hour. (r.) O oră de veselie cu muzică live, dans, poveşti de viaţă deosebite, interviuri cu cele mai mediatizate vedete ale momentului, informaţii în premieră, dar şi întâmplări impresionante care se vor petrece chiar în studio, sub ochii telespectatorilor, acestea sunt doar câteva dintre ingredientele "Happy Hour".

ANTENA 1

06.00 Observator. cu Mihaela Calin (live)
08.00 Matinal: 'Neatza. cu Răzvan şi Dani (live)
10.00 În gura presei. cu Mircea Badea
11.00 Air America. (aventuri, SUA 1998) Cu: Lorenzo Lamas, Scott Plank
12.00 Vânătoarea de comori. (aventuri, SUA 1999) Cu: Tia Carrere, Lindy Booth, Christien Anholt
13.00 Observator (live)
14.00 Mr Bean. (s.)
14.30 Divertisment: Plasa de stele. (r.)
16.00 Observator. (live)
17.00 News Magazine: Acces direct. cu Simona Gherghe (live) "Acces Direct" este o emisiune axată pe actualitatea de zi cu zi, în care "vedetele" sunt oamenii obişnuiţi, cu problemele, bucuriile, grijile şi întâmplările lor ieşite din comun.
19.00 Observator. cu Andreea Berecleanu (live)

20.20 Romance: Să te prezint părinţilor
22.00 Narcisa sălbatică. (s.) Cu: Tania Budi, Alina Puşcaş, Andrei Aradits
23.00 Observator. cu Andrei Zaharescu (live) Sport
23.45 Divertisment: Un Show Păcătos. cu Dan Capatos (live)
01.00 Lege şi ordine: Brigada specială. (s.)
02.00 Incoruptibilul. (acţiune, SUA 2005) Cu: Don „The Dragon" Wilson, Gary Busey, Fred Williamson, Olivier Gruner, Diana Kauffman. Angel este o tânără mamă care, constrânsă de împrejurări, alege calea prostituţiei. Într-o noapte asistă la o reglare de conturi a mafiei locale şi cu această ocazie intră în posesia unei chei pe care aceştia o căutau.

HBO

08.45 Lady Gaga Presents: The Monster Ball Tour at Madison Square Garden 2011
10.50 Despre bărbaţi şi nu numai... Cu: Ben Affleck, Jennifer Aniston, Drew Barrymore, Jennifer Connelly, Kevin Connolly
13.00 Amor la Roma. Comedie, SUA, 2010. Cu: Kristen Bell, Josh Duhamel, Will Arnett, Jon Heder, Danny DeVito
14.30 Astro Boy. Animaţie, Hong Kong, 2009.
16.05 Cu toţii sunt bine. Dramă, SUA, 2009. Cu: Robert De Niro, Drew Barrymore, Kate Beckinsale
17.45 Puterea imaginaţiei Comedie, SUA, 2009. Regia: Karey Kirkpatrick. Cu: Eddie Murphy, Thomas Haden Church, Yara Shahidi, Nicole Ari Parker, Ronny Cox
19.30 Pe platourile de filmare

20.00 Spanglish. Romantic, SUA, 2004. Regia: James L. Brooks. Cu: Adam Sandler, Téa Leoni , Paz Vega, Cloris Leachman, Shelbie Bruce
22.00 Urzeala tronurilor. Ep. 4 Aventuri, SUA, 2011.
23.10 Californication. IV Ep. 1 – Exilat Comedie, SUA, 2011.
23.40 Californication. IV Ep. 2 - Soluţia sinuciderii
00.15 Pandorum. SF, SUA, 2009. Cu: Dennis Quaid, Ben Foster, Cam Gigandet, Cung Le
02.05 Adventureland. Comedie, SUA, 2009. Cu: Jesse Eisenberg, Kristen Stewart, Martin Starr, Bill Hader, Kristen Wiig
03.50 Vorbeşte cu mine. Dramă, SUA, 2007. Cu: Don Cheadle, Chiwetel Ejiofor, Cedric the Entertainer, Taraji P. Henson

CULTURAL

08.00 Convinge-mă! (r.) **08.30** 50 de minute cu Pleşu şi Liiceanu (r.) **09.30** Încăpăţânatul Yasuda (r.) **10.00** Profesorul şi discipolii (r.) (ultimul) **11.00** U2 la BBC: o istorie (r.) **12.00** Jurnalul cultural (r.) **12.30** Metropolis (r.) **13.00** Concertele TVRC (r.) **14.00** Profil, poveste, personaj (r.) **15.00** Jurnalul cultural **15.15** 1001 de poveşti (r.) **15.45** Capodopere din Galeria de Artă... **16.15** Album de familie (d.) **16.45** Identităţi (r.) **17.15** 50 de minute cu Pleşu şi Liiceanu (r.) **18.15** Resursele şi industriile strategice – Bătălia pentru economia lumii (d.) **19.15** Oul pătrat **19.45** Concertele TVRC

AXN

07.00 Cabinet de avocatură V Poliţist, SUA, 2000 **08.00** NCIS. Anchetă militară I Poliţist, SUA, 2003. **09.00** Crezi că ştii să dansezi? IV Reality, SUA, 2008. **10.10** Battlestar Galactica II SF, SUA, 2004. **11.10** Renovare extremă - în culise **12.10** NCIS. Anchetă militară I **13.10** Cabinet de avocatură V **14.10** Battlestar Galactica II **15.10** Crezi că ştii să dansezi? IV **16.00** Renovare extremă - în culise **17.00** NCIS. Anchetă militară I **18.00** Cabinet de avocatură V **19.00** Battlestar Galactica II **20.00** Renovare extremă - în culise **21.00** NCIS. Anchetă militară III

B1

07.00 Ştirile B1TV in direct **09.30** Teleshopping **10.00** B1, Viaţa e frumoasă! (matinal de lifestyle) **12.00** Ştirile B1TV in direct **12.30** Actual B1 (Carla Giaca si Andrei Badin) **14.00** Ediţie de prânz **15.00** Ştirile B1TV in direct **16.00** X-Press. Cu Vlad Petreanu **17.00** Ştirile B1TV in direct **18.00** Cancan TV cu Adrian Artene (in direct) **20.00** Ştirile B1TV (Sanda Nicola) in direct **21.00** Evenimentul zilei **23.00** Razii de noapte (late night show) **00.30** Cancan TV cu Adrian Artene (r.) **02.30** Ştirile B1TV (Sanda Nicola)

PRIMA TV

07.00 Ca sa ramai langa mine – drama, Germania 2004 **09.00** Teleshopping **09.30** Farsele lui Jugaru **10.00** Dragostea de la Clejani **11.15** Cunoaste, viseaza, iubeste (r.) **12.30** Teleshopping **13.00** Timon si Pumbaa - desene animate **13.30** Teleshopping **14.00** Intalnirea inimilor - telenovela, India **15.00** Flash gordon – serial actiune, SUA **16.00** Cireasa de pe tort (r.) **17.00** Trasnitii (r.) **18.00** Focus 18 **19:00** Focus Sport **19.30** Iubiri secrete **20.30** Pariul – drama, SUA 1983 **22.15** Trasnitii – sezon nou **23.00** Mondenii **23.30** Splendoare americana – drama, SUA 2003 **01.30** Focus (r.)

PROCINEMA

07.00 Stare de spirit (r.) **08.00** Echipa de urgenta (s.) **09.00** Aventurile lui Spider Man (s.) **10.00** O-la-la (r.) **11.30** Happy Hour **13.00** Un bărbat bun la toate (s.) **14.00** Emisiune în direct. Crime Time **15.00** Film artistic. E deja ieri (r.) **17.00** Film artistic. Trepte spre cer (r.) **19.00** La Bloc (s.) **20.00** Big Shots (s.) **21.00** Doi bărbaţi şi jumătate (s.) **22.00** Pasiune şi destin Regie. Katja von Garnier (deamă, SUA, Marea Britanie, Germania, România 2007) **00.00** Emisiune. Crime Time (r.) **01.00** Ora critică (serial, Marea Britanie, 2005)

ANTENA 2

06.00 Şeful Păpădiilor (r.) **08.30** Mincinoşii (r.) **09.00** Oamenii timpului nostru (r.) **10.00** Starbook (r.) **10.30** Confidenţial (r.) **13.40** Ministerul de secrete (r.) **14.30** Incredibil dar adevarat! (r.) **15.30** Trăieste sănătos **17.00** In cautarea adevarului (documentar / SUA) **18.00** It's show time (emisiune realizată de Oana Mareş) **19.10** La tinta **19.30** Răi da' buni **21.10** Face 2 face cu Cosmina Păsărin **21.30** Agentul VIP **23.30** Nimic important! **00.30** Conferinta de presa (r.) **01.30** It's show time (r.) **02.30** Nimic important! (r.)

ACASĂ

06.45 Gheaţă de foc (s.) **07.45** Teleshopping **08.30** Reţeta de ACASĂ (r.) **10.00** Numai iubirea (r.) (s.) **12.45** Doamne de poveste (r.) **14.15** Clase 406 (s.) **15.15** Reţeta de ACASĂ **15.30** Esmeralda (s.) **16.30** Poveştiri adevărate - emisiune cu poveşti reale despre viaţă, prezentată de Ioana Maria Moldovan si Dan Cruceru Vremea de ACASĂ **17.30** Promisiunea (s.) **18.30** Suflet rătăcit (s.) **19.30** Teresa (s.) **20.30** Iubire şi onoare (s.) **21.30** Căutând-o pe Elisa (s.) **22.30** Poveştiri de noapte - emisiune prezentată de Cabral şi Mircea Solcanu **23.30** Demon şi înger (s.) **00.30** Reţeta

CINEMAX

07.00 Marchiza von O Dramă, Germania, 1976. Regia. Eric Rohmer. **08.40** Un pic de suflet Comedie, Australia, 1998. Regia. Peter Duncan. Cu. Geoffrey Rush, David Wenham, Frances O'Connor, Heather Mitchell, John Gaden **10.05** Spargerea Comedie, SUA, 1979. Regia. Martin Brest. Cu. George Burns, Art Carney, Lee Strasberg, Charles Hallahan, Pamela Payton-Wright **11.40** Zidul lui Adam **13.15** Prima iubire **14.55** Balonul alb **16.20** Drumul spre casă **17.50** Amurg **19.35** Un pic de suflet **21.00** Îngeri căzuţi **22.40** Profesionistul puterii

DIVA

06.10 Fiicele lui McLeod VIII **07.10** Fiicele lui McLeod VIII **08.10** Amy **09.10** Crimele din Midsomer. Agenda neagră **11.10** Amy. Serial de mare succes inspirat din viaţa mamei actriţei Amy Brenneman, care a lucrat în domeniul asistenţei sociale. **12.10** Farmece **21 13.10** Fetele Gilmore II **14.10** La limită **16.00** Crimele din Midsomer: Spioni şi secrete **18.00** Lege şi ordine XI **19.00** Farmece **20.00** Fetele Gilmore II **21.00** În jungla oraşului **22.00** În jungla oraşului **23.00** Mediumul

ANTENA 3

10.00 Previziunile zilei cu Sabina Iosub **11.00** Se întâmplă în România cu Maria Coman **12.00** Ştiri **13.00** Se întâmplă în România cu Maria Coman **14.00** Ştiri **15.00** Esenţial cu Alina Petrescu **17.00** 100 min cu Alessandra Stoicescu **18.45** La ordinea zilei cu Dana Grecu şi Radu Tudor **20.00** Ştirea zilei cu Gabriela Vrânceanu Firea **21.00** Subiectiv cu Răzvan Dumitrescu. Emisiunea se adresează tuturor românilor, va aborda problemele arzătoare ale acestora, va prezenta soluţii politice şi/ sau economice. **21.45** Sinteza zilei cu Mihai Gâdea **23.10** În gura presei cu Mircea Badea

M1

10:55 Living **11:55** Jurnal parlamentar **13:01** Ştiri **13:30** Express Carpatin **14:00** Trecătoarea **14:30** Magazinul Rromilor **15:00** Domovina **15:30** Universitatea cunoaşterii **16:25** Castele şi conace **16:55** Vecinii (s) **17:30** Ştiri **17:55** Poftiţi la un ceai! **18:30** India (s) **19:20** Secretele casei regale (s) **20:30** Ştiri **21:05** Girofarul albastru **22:05** Seara **22:40** Chelnerul împăratului (comedie romantică Cehia-Slovacia)

REDACŢIA NU ÎŞI ASUMĂ RESPONSABILITATEA PENTRU EVENTUALELE SCHIMBĂRI

DISCOVERY

11.00 Meserii murdare **12.00** O pradă mortală **13.00** Vânătorii de mituri **14.00** Megaconstructori **15.00** Cum se fabrică **16.00** Tehnici esenţiale de supravieţuire **17.00** Meserii murdare **18.00** O pradă mortală **19.00** Cum se fabrică? **20.00** Tehnici esenţiale de supravieţuire **21.00** Top Gear **22.00** Escrocherii adevărate cu miză mare **00.00** Chris Ryan **01.00** Top Gear. Top Gear e una dintre cele mai urmărite emisiuni, cu o audienţă de aproape 4 milioane de telespectatori săptămânal în UK

ACCENTE

Tristan Mihuţa

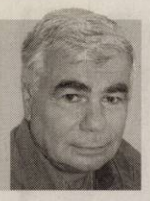

Domnul Tabără, un povestitor

De aproape un an, se vorbeşte despre o iminentă criză alimentară, la nivel mondial, datorată unui şir considerabil de ani secetoşi, suprapopulării şi cererii masive a Chinei. Vine foametea, peste multe zone ale lumii şi peste categoriile de oameni cu venituri modeste. Inclusiv România stă sub spectru crizei alimentare, fiind clasată pe locul 12 în lume în topul celor mai expuse ţări la o criză alimentară severă (vezi indexul Nomura, publicat la finele anului trecut).

Evident, ministrul Agriculturii, Valeriu Tabără, neagă posibilitatea ca spectrul foametei să se abată peste România. Optimismul său este aidoma „certitudinii" tâmpe pe care Traian Băsescu, Emil Boc, Adriean Videanu et co o afişau atunci când criza economică era la graniţele ţării. Pe ce se bazează Valeriu Tabără, atunci când râde în nas celor care atrag atenţia din timp asupra inevitabilului? Doar dumnealui ştie. Doar dumnealui are impresia că agricultura noastră stă pe baze solide.

> O ţară cu un potenţial de a hrăni 80 de milioane de oameni nu poate asigura hrana pentru 20 de milioane de români

Însă, o asemenea percepţie nu face decât să-l discrediteze şi să-i pună la îndoială competenţa. Realitatea este alta. Una cruntă. Circa trei milioane de hectare rămân an de an nelucrate. Acest fapt e constatabil cu ochiul limpede, oriunde ai arunca privirea. Apoi, pe alte milioane de hectare se practică o agricultură primitivă, de subzistenţă, proprietarii obţinând pe respectivele suprafeţe doar atât cât le trebuie în gospodărie pentru consumul propriu.

Peste toate, Guvernul, ca şi cele anterioare, nu are o politică agrară. Totul se desfăşoară în stil amatoresc, la voia întâmplării. Consecinţa? O ţară cu pământuri extraordinar de rodnice şi cu forţă de muncă ieftină, cu un potenţial de a hrăni 80 de milioane de oameni, nu poate asigura hrana pentru 20 de milioane de români. Mâncăm roşii şi mere din Turcia, morcovi din Austria, ţelină de la olandezii care smulg pământ din mare ca să facă agricultură, ceapa şi usturoiul ne vin din Ungaria, castraveţii din Spania etc. Decât să afişeze un optimism penibil, ministrul Tabără ar trebui să se înconjoare de specialişti şi să elaboreze un plan de redresare a agriculturii. Să susţină prin toate mijloacele, inclusiv legislativ, formarea asociaţiilor, să acorde fermierilor subvenţii, să-i ajute în atragerea de fonduri europene. E cazul ca Valeriu Tabără să se comporte ca un ministru, nu ca un povestitor amator.

tristan.mihuta@informmedia.ro

Marii datornici ai Aradului

Zeci de milioane de lei au de dat statului câţiva mari contribuabili din Arad.

ARAD. Lună de lună, companiile mari din Arad adună tot mai multe datorii la bugetul de stat. Cert este că, dacă în urmă cu un an de zile, lista marile contribuabili datori către buget nu număra mai mult de şapte pagini, la finele lunii martie a acestui an numărul datornicilor din întreaga ţară a ajuns la peste 800, conform datelor publicate de către Agenţia Naţională pentru Administrarea Finanţelor.

Companiile din sectorul construcţiilor par să aibă tot mai mari probleme cu plata contribuţiilor FOTO: JA

Coşmarul impozitelor

Cel mai greu le vine agenţilor economici să achite impozitul pe venitul din salarii. Cei mai mulţi datornici au câteva sute de mii de lei de achitat pentru acest tip de impozite. Şi plata taxei pe valoarea adăugată nu este tocmai uşor de făcut. Spre exemplu, compania AMARAD - specializată în construcţii, case din prefabricate, producător de confecţii metalice, are de dat statului peste patru milioane de lei, dintre care mai mult de jumătate doar pentru a achita TVA-ul. Nici penalităţile nu fac viaţa companiilor mai uşoară, în unele cazuri, precum cel al AMARAD, aproximativ două milioane de lei din datoriile către bugetul de stat reprezintă penalităţi de orice fel.

Pe lista neagră

Şi ICIM-ul figurează pe lista celor cu probleme financiare. Peste 121 de mii de lei are de dat compania arădeană bugetului de stat. Şi în acest caz, impozitul pe venitul din salarii a fost cel care a făcut ca firma ICIM să figureze pe lista datornicilor.

Chiar şi instituţiile bancare şi companiile de asigurări au ajuns pe lista rău-platnicilor.

JA-A.P.

DATORI CU SUCURSALE

Nu doar companiile strict arădene au înregistrat datorii la buget, ci şi companii mari, chiar multinaţionale, care au câteva zeci de sucursale în întreaga ţara, printre care şi în localităţi din judeţul nostru.

Alegeri pe municipiu la Partidul România Mare

ARAD. La Conferinţa Municipală a PRM Arad, desfăşurată sâmbătă, au participat 123 de delegaţi din toate organizaţiile municipale, însă secretarul general al PRM, Gheorghe Funar, a cărui prezenţă fusese anunţată, nu a putut veni, fiind ocupat cu pregătirea alegerilor de la Baia Mare. A fost votată componenţa Consiliului Municipal, format din 21 de membri şi Biroul Municipal, format din 11 membri. Preşedinte a fost ales Virgil Ţăranu, care a întrunit numărul de voturi, alături de vicepreşedinţii Teodor Tudor, Lavinia Sere, Cătălin Rosser. Secretari - Florin Ciocoiu şi Valer Caprariu. Conferinţa a fost supervizată de preşedintele organizaţiei judeţene, Dorin Filip. **JA-S.T.**

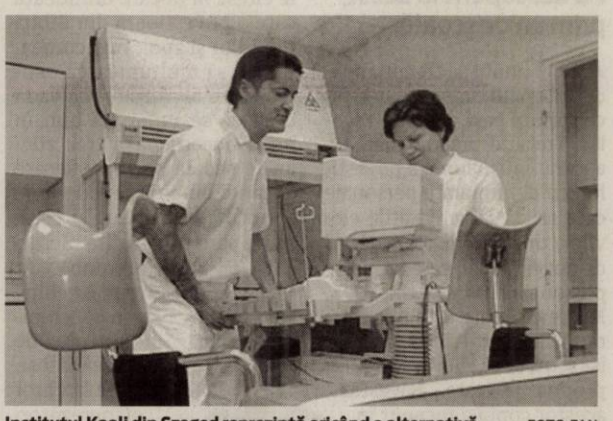

Institutul Kaali din Szeged reprezintă oricând o alternativă FOTO:FAN

Fertilizarea in vitro se va face doar în afara Aradului

Criteriile impuse spitalelor care vor să intre în programul gratuit al MS, trimit în alte judeţe cuplurile infertile din Arad.

ARAD. Nicio şansă pentru spitalele arădene să intre în Programul gratuit de fertilizare in vitro (FIV) şi embriotransfer (ET) lansat de Ministerul Sănătăţii. Nu că s-ar fi înghesuit să intre - Spitalul Matern şi Clinica Genesys şi-au exprimat clar refuzul de a participa -, dar acum li s-a anulat orice posibilitate.

Ministerul Sănătăţii (MS) a făcut publice criteriile pe care trebuie să le îndeplinească unităţile sanitare publice sau private care doresc să fie incluse în Programul FIV/ET.

Dosarul pe baza căruia se face selecţia spitalelor trebuie să conţină, printre altele, şi acte doveditoare care atestă realizarea, începând cu data de 1 ianuarie 2010, a minimum 50 de proceduri FIV/ET.

> Cererile cuplurilor pentru programul FIV/ET se depun începând cu 15 iunie
>
> MINISTERUL SĂNĂTĂŢII

Or, la nivel de Arad, aşa ceva nu există.

Ceea ce înseamnă că tinerele cupluri arădene, care au probleme de fertilitate şi care doresc să beneficieze de Programul FIV/ET, trebuie să se adreseze spitalelor din alte judeţe, care au fost admise de Ministerul Sănătăţii. Lista cu aceste spitale va fi făcută publică la 1 iunie 2011, iar cererile cuplurilor pot fi depuse începând din 15 iunie.

În cazul aprobării cererii, Ministerul Sănătăţii va susţine financiar o sigură procedură de FIV, în limita a 6.150 lei (1.500 de euro) pentru un cuplu, dacă fertilizarea a fost urmată de naştere.

JA-D.D.

SUCCES: 33-35%

Lansat în premieră în acest an de Ministerul Sănătăţii, Programul gratuit de fertilizare in vitro şi embriotransfer va avea 800 de cupluri beneficiare în 2011. Statistica arată că, anul trecut, în România, au beneficiat de procedura FIV 750 cupluri. În afară de Elveţia, Polonia şi Irlanda, toate statele europene finanţează proceduri de reproducere asistată. Rata de succes al acestor proceduri, în Europa, este de 33-35%.

Democrat liberalii arădeni au fost gazde primitoare pentru amândoi oaspeţii, aflaţi în turneu electoral FOTO:S.T.

Arădenii au fost „serviţi" cu moţiuni

Doi candidaţi la preşedinţia PDL, Theodor Paleologu şi Vasile Blaga, şi-au prezentat moţiunile în faţa democrat liberalilor arădeni.

ARAD. Sala de conferinţe a Universităţii „Aurel Vlaicu" s-a dovedit neîncăpătoare pentru democrat liberalii arădeni care au dorit să asculte moţiunile pe baza cărora Theodor Paleologu şi Vasile Blaga ţintesc scaunul de preşedinte al PDL, la Convenţia Naţională din 14-15 mai. Liderii PDL Arad, în frunte cu preşedintele Gheorghe Seculici, au fost gazde primitoare şi pentru unul şi pentru celălalt, fiind prezent inclusiv ministrul Constantin Igaş.

Paleologu a sosit la ora10,00 şi, înainte de a intra în sala în care întâlnirile s-au desfăşurat cu uşile închise, a discutat, extrem de relaxat şi de jovial cu toţi cei care l-au abordat. Domnia sa a explicat presei şi auditoriului că moţiunea sa pune în primul plan viitorul, respectiv dezvoltarea unor domenii neglijate până în prezent.

De asemenea, a mai spus că în perspectiva alegerilor viitoare PDL va trebui să-şi modeleze discursul şi acţiunile în aşa fel încât să atragă la vot segmentul indecişilor, el putând fi un element cheie în această tentativă.

Rupere de ritm

De cealaltă parte, Vasile Blaga a fost extrem de zgârcit la vorbă cu presa, lăsându-i pe ziarişti să deducă ei înşişi, pe baza broşurii distribuite, care sunt elementele cheie ale moţiunii sale. „Experienţa ne spune că partidul are nevoie de o rupere de ritm, de o nouă abordare. Este timpul să alegem preşedintele care poate recâştiga încrederea electoratului în partid... Dacă demonstrăm românilor că putem transforma PDL într-un partid popular european modern, atunci le vom da încrederea că putem transforma şi România într-un stat european prosper, puternic şi respectat", se arată în moţiune. Mai menţionăm doar că Paleologu a venit singur, fiind „cules" întâmplător de către deputatul Lucian Tipei, pe când admira, de unul singur, clădirile din centru, în timp ce Vasile Blaga a venit însoţit de foarte mulţi dintre susţinătorii săi, inclusiv Sorin Frunzăverde şi Cristian Boureanu. **JA-S.T.**

> Dacă nu credeam că voi avea voturi de la arădeni, nu aş fi venit
>
> VASILE BLAGA

JURNAL ARĂDEAN

Bine aţi venit în clasa I B FOTO:JA

Au început împreună

ARAD. Sunt în clasa I B la Seminarul Liceal „Alexa Popovici" şi vor petrece împreună patru ani. Cei 19 elevi împreună cu cea care îi îndrumă, prof. Teodora Borza îşi prezintă azi visele şi munca lor de aproape un an. Ştiu deja să scrie şi să citească şi de acum încolo vor învăţa din ce în ce mai multe lucruri şi, mai mult decât orice, vor învăţa să fie oameni cinstiţi, corecţi şi cu o inimă bună.

Pentru că aici, în această şcoală, pregătirea didactică este dublată de o educaţie morală şi religioasă. **JA-M.A**

Berar Iulia

Borza Paula Alina

Briciu Anastasia Roxana

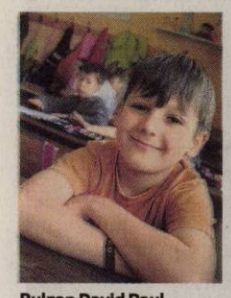

Bulzan David Paul

Dehelean Antonia Denisa

Gancea Emanuel

Gîdiceanu Cristian

Hornea Andrei Codruţ

Negruţ Oana Nicoleta

Opriţa Claudiu

Paniciu Diana

Papp Emanuel Richard

Paşca Estera Daniela

Popovici David Ioan

Rad Sarah Damaris

Stana Luvian Alexis

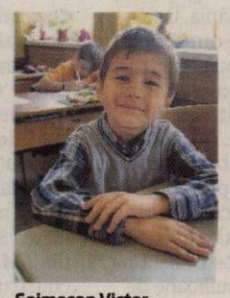

Şoimoşan Victor

Tirian Vlad George

Urs Miriam Dezinia

Gânduri de învăţător

La final de clasa I, dascălul Teodora Borza, îşi prezintă elevii aşa cum i-a descoperit în acest prim an de şcoală.

ARAD. Timpul a trecut repede... Copilul care parcă ieri făcea primii paşi, a devenit şcolar. Trecând pragul clasei IB, a intrat într-o lume a poveştilor, cu nenumărate personaje care asistă la activităţile elevilor, oră de oră. Dar alături de poveştile din care fac parte personajele Winnie the Pooh, Mickey Mouse, Cinderella şi mult îndrăgiţii Tom şi Jerry, îşi scriu şi ei, elevii clasei IB, propria poveste. Povestea acestor copiii a început în 15 septembrie 2010 şi va continua până vor termina clasa a IV-a. Fiecăruia îi vor rămâne amintirie acestor ani frumoşi care se vor scurge mult prea repede.

Portret de clasa I

Sunt o clasă de elevi foarte veseli şi năzdrăvani, dar le place tare mult să citească, să scrie, să socotească, să cânte, să coloreze, să decupeze şi să alerge. Le place să asculte cum le citesc în fiecare dimineaţă câte o povestioară din Biblia Copiiilor şi apoi, rugăciunea. Învăţă să mulţumească pentru toate lucrurile şi să vadă ceea ce se întâmplă bun în viaţa noastră. Aşa trec zilele de şcoală şi după fiecare vacanţă bucuria revederii ne confirmă că suntem o clasă unită care face multe lucruri bune împreună.

Suntem o echipă cu coechipieri plini de viaţă, sănătoşi, visând la viitor şi încrezători că visele se vor împlini într-o bună zi.

Învaţă cu Biblia pe masă

Educaţia religioasă completează actul didacticdesfăşurat în această şcoală şi îi potenţează valoarea morală.

O şcoală care chiar dacă nu are atât de mare vechime a reuşit să-şi câştige prestigiul FOTO:JA

ARAD. Pe cei mai mici, dintr-a IB, i-am întâlnit la şcoală, în clasa lor, alături de dascălul Teodora Borza, care se află, pentru a treia oară la un nou început de drum. Această a treia generaţie care se formează sub îndrumarea ei, înseamnă pentru dascăl o nouă provocare din care fiecare va ieşi mai puternic.

Visele pe care le urmează

Fiecare din cei 19 elevi are un vis, care poate se va schimba după un an sau doi dar indiferent ce vor visa să jungă, vor ştii să-şi construiască drumul, pas cu pas, începând de acum din clasa I. Aşadar iată ce vor să ajungă cei mai mici elevi din SLB: Berar Iulia vrea să fie medic; Borza Paula Alina ar dori să ajungă farmacistă;

> Suntem o mare familie cu 20 de membri
>
> TEODORA BORZA

Briciu Anastasia Roxana visează să fie designer vestimentar; Bulzan David Paul o să fie cântăreţ; Dehelean Antonia Denisa va fi cântăreaţă;

Gancea Emanuel vrea să ajungă pompier; Gîdinceanu Cristian Gabriel crede că va fi poliţist; Hornea Andrei Codruţ e convins că va fi preşedintele SUA; Negruţ Oana Nicoleta ar dori să devină coafeză sau dansatoare; Opriţa Claudiu Alexandru crede că i-ar plăcea să ajungă vedetă rock; Paniciu Diana vrea să fie bucătăreasă; Papp Emanuel Richard vrea să devină zidar; Paşca Estera Daniela crede că va fi doctoriţă; Popovici David Ioan visează să ajungă meteorolog şi dresor de şerpi; Rad Sarah Damaris va fi medic stomatolog; Stana Luvian Alexis crede că va ajunge profesor de înot; Şoimoşan Victor Honoriu va fi medic; Tirian Vlad George speră să ajungă fotbalist la FC Barcelona; Urs Miriam Dezinia o să fie învăţătoare sau coafeză.

Parteneri şi buni prieteni

Liceul Baptist Arad „Alexa Popovici" şi Şcoala Generală din Sâmbăteni au stabilit un parteneriat didactic.

ARAD. La început a fost ideea iar mai apoi făptuirea. Parteneriatul „Să devenim prieteni" între cele două şcoli, Liceul Teologic Baptist „Alexa Popovici" şi Şcoala Generală „Sabin Manuilă" din Sâmbăteni a pornit din dorinţa cadrelor didactice de a dezvolta în cei mici spiritul de colegialitate şi prietenie. Elevii şcolilor au participat la mai multe întâlniri, fie la Arad, fie la Sâmbăteni şi au desfăşurat activităţi comune care le-au permis să se cunoască mai bine, să lege prietenii.

Protagoniştii ultimei întâlniri au fost cei din clasa IB de la SLB care i-au primit la şcoala lor pe colegii din Sâmbăteni.Alături de ei, în calitate de gazde, au fost profesorii Teodora Borza şi Cristina Ignuţa iar musafirii au fost îndrumaţi de profesoara Corina Ursu. Şi atunci când bucuria reîntâlnirii era în preajma unei mari sărbători, toate acţiunile lor se desfăşurau în spiritul ei, în ideea ca cei mici să înţeleagă importanţa evenimentului religios. Astfel Paştele sau Crăciunul nu erau percepute doar ca ocazii potrivite pentru a primi cadouri ci, fiecare dascăl încerca să prezinte pe înţelesul celor mici, frumuseţea spirituală şi implicaţiile actuale ale momentelor descrise în Biblie.

Şi pentru a nu fi uitată prea repede, un mic atelier de creaţie imortaliza evenimentul într-o amintire, fie că era vorba de un evantai, un desen sau orice altceva le putea aminti celor mici de momentele minunate petrecute împreună.

Întâlnirea, întotdeauna un prilej de bucurie FOTO:FAN

Competiţia este mereu o provocare pentru ei

ARAD. Chiar dacă sunt mici, spiritul de competiţei trebuie cultivat în mod constructiv. Concursurile la care pot participa elevii claselor primare îi ajută să se autodisciplineze, să-şi domine emoţiile şi, de ce nu, să se cunoască mai bine.

Au fost pe baricadele concursului şcolar „Cangurul", 11 din elevii clasei IB: Iulia Berar, Paula Borza, Antonia Dehelean, Emanuel Ganoa, Cristian Gîdinceanu, Andrei Hornea, Oana Negruţ, Sarah Rad, Victor Soimoşan, Vlad Tirian, Miriam Urs care au reuşit să obţină performanţe lăudabile. Îi vor aştepta alte examene mult mai importante, dar cu siguranţă ei vor ştii deja să-şi controleze emoţia şi să înveţe.

JA-M.A.

Pregătiţi pentru competiţie FOTO:JA

Medicii arădeni nu sunt atraşi de turele de gardă FOTO: JA

Praf în ochii doctorilor

Medicii de familie privesc cu suspiciune înfiinţarea centrelor de permanenţă şi nu sunt atraşi de gărzi.

ARAD. Ministerul Sănătății (MS) anunță că are la dispoziție 21 de milioane de lei pentru înființarea a 60 de centre de permanență la nivel național și că de la 1 iunie va intra în vigoare noul regulament pentru desfășurarea activității medicilor de familie în aceste centre.

Dar doctorii arădeni au suspiciuni în ceea ce privește înființarea acestor unități și se pare că vor spune „pas" propunerii venite de la minister. „Medicii de familie din Arad privesc cu neîncredere sistemul centrelor de permanență.

Asta după ce, în urmă cu câțiva ani, au făcut gărzi și au lucrat în aceste centre, iar ministerul nu i-a plătit", ne-a anunțat doctorul Adrian Dărăbanțiu, președintele Patronatului Medicilor de Familie Arad (PMFA).

Fonduri ilegale

Dărăbanțiu spune că MS comite o ilegalitate prin aprobarea fondurilor pentru centrele de permanență. „Banii aprobați pentru centre provin de la Casa de Asigurări de Sănătate, ramura medicina de familie. Or, acele fonduri în loc să se îndrepte spre medicii de familie merg în altă parte, spre înființarea centrelor de permanență. Potrivit legii, banii alocați pentru un segment nu pot fi mutați spre alt segment numai dintr-o semnătură. Și spun asta pentru că centrele de permanență nu sunt o problemă a medicinei de familie, ci a ministerului", a mai adăugat președintele PMFA.

Mai mult, Adrian Dărăbanțiu spune că nici noile reglementări nu bagă mai mulți bani în buzunarul doctorilor, așa cum anunță ministrul. „Dacă banii au fost luați de la medicii de familie și vor fi băgați în centrele de permanență, practic, doctorii vor lucra pentru aceiași bani", susține Dărăbanțiu. **JA-A.G.**

GĂRZILE, UN CHIN

Unul dintre motivele care îi îndepărtează pe medicii de familie de centrele de permanență o reprezintă gărzile. „Nu este ușor ca, după un schimb în cabinet, să faci o tură de gardă de 12 ore. Poate că unii medici ar accepta, dar sunt alții, în special femei, care au acasă familie, copii, pentru care gărzile de 12 ore ar fi foarte greu de făcut", mai spune Adrian Dărăbanțiu.

A fost atacul bicicletelor

Solidaritate între 800 de arădeni pentru o cauză comună, piste pentru biclete.

ARAD. Ziua de sâmbătă a fost una specială pentru toții iubitorii de mișcare, în special pentru bicicliști. Prima parte a zilei a oferit arădenilor adunați în Piața Avram Iancu sentimentul de unitate iar vremea a dat tot ce avut mai bun, soarele fiind prezent și el.

În doar câteva ore, peste 800 de bicicliști au blocat piața așteptând semnul de start al organizatorilor. După momentul în care toți bicicliști au ridicat bicicletele deasupra capului în semn de protest pentru lipsa pistelor pentru biciclete în municipiu, coloana a pornit pe traseul stabilit în marșul lor pentru realizarea de piste.

Singurul incovenient a fost viteza cu care s-a rulat, astfel că pe traseu coloana s-a răsfirat în unele cazuri de la Podgoria până mult în zona 300. Bicicliștii au reușit să se facă înțeleși cel puțin sâmbătă, având, ce-i drept, la dispoziție pentru acele două ore, o „pistă" foarte mare (întreaga șoseaua pe un sens de mers). Șoferii care au avut ocazia să întâlnească bicicliștii aflați în marș au așteptat minute bune trecerea coloanei dirijată de polițiști.

Piste nu doar pe hârtie

„Din estimările noastre peste 800 de persoane au participat la acest eveniment important pentru comunitatea ciclistă arădeană, în condițiile în care în Arad există aproximativ 40.000 de biciclete. Este evident că arădenii au nevoie de piste pentru bicicliști, nu pe hârtie, ci pe carosabil", a declarat Andrei Ando, președinte Alternativa Civică Arădeană.

JA – V.G.

Marşul bicicliştilor, un succes şi în acest an FOTO. V.G.

PSD, alarmă în PDL Arad

ARAD. PSD atacă PDL Arad susținând că - „mult-lăudata organizație PDL Arad pierde teren și în propriul partid" - în condițiile în care nici Gheorghe Seculici și nici Gheorghe Falcă nu candidează pentru vreo funcție importantă în partid.

„Este un semnal că nici PDL nu-i mai vrea pe Gheorghe Falcă și pe Gheorghe Seculici! Știm cu toții ambiția acestor oameni, care vor să acapareze cu orice preț puterea. Ei nu s-ar fi dat la o parte, dacă nu ar fi fost nevoiți să o facă. Aroganța lor, stilul abuziv, modul în care relaționează cu oamenii, dar mai ales problemele legate de corupție au determinat marginalizarea lor în PDL. În acest moment, din PDL Arad a mai rămas doar... PDL Pecica! Nu este o întâmplare faptul că Aradul apare pe harta mafiei din PDL, pe care a prezentat-o și președintele PSD, Victor Ponta", susține Dorel Căprar, președintele PSD Arad.

Policitianul a mai adăugat și faptul că „este un nou semnal pentru o schimbare necesară care trebuie să se producă la Arad, încă de la alegerile locale de anul viitor".

JA-A.B.D.

Secvenţă din spectacol FOTO: FAN

„Decalogul după Hess", la Budapesta

ARAD. Compania de Teatru Aradi Kamaraszínház va prezenta aztăzi, 9 mai și marți, 10 mai, spectacolul „Decalogul după Hess", de Alina Nelega, în regia lui Ernő Tapasztó la Bakelit Multi Art Center din Budapesta. Piesa Alinei Nelega a fost considerată de portalul transindex.ro cea mai bună piesă maghiară a anului 2008, portalul cultural toptipp.hu a ales spectacolul arădean cea mai bună monodramă a anului 2009. La rândul său, cunoscuta revistă culturală Z'ArtKor a apreciat spectacolul companiei de teatru Aradi Kamaraszínház printre primele zece ale ultimilor trei ani. **JA-V.F.**

Locul I pe ţară la Olimpiada de Română

Sanda-Ileana Pelea a ocupat locul I pe țară la olimpiada națională de Limbă, Comunicare şi Literatura Română

INEU. Se numește Sanda-Ileana Pelea și este elevă în clasa a X-a C, profil filologie, la Grupul Școlar „Mihai Viteazul" din Ineu. Recent, a obținut premiul I la etapa națională a Olimpiadei de Limbă, Comunicare și Literatură Română „George Călinescu", desfășurată la Ploiești. Victoria este cu atât mai prețioasă cu cât eleva din Ineu a avut punctajul maxim (120) atât la proba scrisă, cât și la cea orală. Succesul din acest an nu este o întâmplare, întrucât Sanda participă, încă din clasa a V-a, la faza națională a acestei olimpiade. În școala generală s-a întors, de fiecare dată, cu mențiuni, iar anul trecut a obținut premiul al II-lea.

Sanda Pelea (dreapta), la Ploieşti FOTO: FAN

Cheia succesului

Întrebată care ar fi „cheia succesului", Sanda ne spune: „Cred că pasiunea pentru literatură este factorul esențial. Talentul este important, dar nu indispensabil. O medalie națională este rezultatul unei munci intense și îndelungate, al perseverenței și al ambiției. Deși, după atâția ani de participare, mi-am dorit enorm «aurul», am înțeles că, într-o competiție, nimic nu ți se cuvine, totul trebuie să fie obținut. Mereu mi-am luat ca model gimnastele, pe care le admir pentru tenacitate, pentru capacitatea de autodepășire". Sanda susține că un rol important în pregătirea și formarea ei l-a avut doamna Dana Nemeș, profersoara de limbă și literatură română, căreia ține să îi mulțumească în mod deosebit, dar...„a contat foarte mult și susținerea mamei, care mi-a cultivat pasiunea pentru literatură și m-a încurajat în mod constant în perioada de pregătire".

Preferinţe şi pasiuni

Olimpica din Ineu este pasionată și de istorie. A participat, în clasele a VIII-a și a IX-a, la etapa națională a acestei olimpiade, obținând mențiune, respectiv premiul al III-lea. Deși s-a calificat și în acest an, întrucât fazele naționale ale olimpiadelor de istorie și limbă română s-au desfășurat în aceeași perioadă, a fost nevoită să opteze: „A fost o alegere extrem de grea, însă se pare că decizia pe care am luat-o a fost cea mai bună".

Ar mai fi de precizat că îi place, în mod deosebit, să scrie. Dovadă și cele câteva premii obținute la concursurile de creație literară organizate de ziarul nostru.

> O medalie nu e niciodată numai a ta, ci şi a celor care ţi-au fost alături.
> SANDA PELEA

LA INTERNAȚIONALĂ

În perioada 28 mai-2 iunie, Sanda va participa, ca membră a lotului național al României, la Olimpiada Internațională de Limbă, Comunicare și Literatură Română de la Piatra-Neamț.

Proiectul european: Ce înseamnă să fii român?

ARAD. La Palatul Copiilor din Arad va avea loc astăzi, 9 mai, ora 13, manifestarea „Ce înseamnă să fii român?" din cadrul proiectului Connecting Classrooms, inițiat de Consiliul Britanic în colaborare cu Inspectoratul Școlar Județean Arad.

Vor participa cele cinci școli implicate în proiect: Colegiul Național „M. Nicoară", Grup Școlar „I. Maniu", Grup Școlar Pâncota, Liceul de Artă „S. Drăgoi" și Șc. Gen.„Aurel Vlaicu".

Ilustrarea identității naționale constituie o temă comună abordată de toate cele 20 de state europene implicate în acest proiect. Cele cinci școli din județul Arad lucrează în colaborare cu elevi din Franța, Marea Britanie - Țara Galilor și Ungaria.

JA-V.F.

Ţigări contrafăcute FOTO: FAN

11850 de pachete de ţigări, în două săptămâni

ARAD. Poliţiştii arădeni au descoperit şi confiscat 11.850 de pachete de ţigări de contrabandă în ultimele două săptămâni. Majoritatea ţigărilor găsite de oamenii legii erau transportate cu maşina, pachetele fiind puse ori în portbagajul acesteia ori ascunse în autoturism. Poliţiştii au întocmit mai multe dosare penale pentru infracţiunea de contrabandă pentru cei care transportau ţigările. **JA – I.C.**

24

de proiecte de hotărâre au de votat aleşii municipali miercuri în şedinţa extraordinară convocată de executivul local. Unele dintre propunerile făcute acum de executiv sunt de-a dreptul interesante: se vorbeşte de mulţi bani şi de rectificări importante. Validarea mandatului lui Ionel Ciupe revine şi ea pe tapet, în şedinţa de miercuri, ca de altfel şi strandul.

Acuzaţii de delapidare la Almaş

ALMAŞ. O femeie din Dieci, este cercetată pentru delapidare şi abuz în serviciu contra intereselor persoanei. Poliţiştii din Almaş spun că, în calitate de reprezentant al unei societăţi de asigurări, între mai 2007-decembrie 2010, Ana Florica C. a încasat sume de bani de la Mihai S. din localitate. Banii încasaţi nu se regăsesc, însă, în evidenţa societăţii de asigurări. **JA – I.C.**

Prins la întoarcerea în ţară FOTO: JA

Tâlhar prins pe când vroia să intre în ţară

NĂDLAC. Un tânăr de 21 de ani, care a fost condamnat la 4 ani de închisoare pentru tâlhărie, a fost prins pe când încerca să intre în România. Poliţiştii de frontieră spun că Marian L. călătorea într-un mijloc de transport intrenaţional. „Faţă de acesta, poliţiştii de frontieră au luat măsura întreruperii călătoriei, fiind predat unei echipe operative din cadrul I.P.J. Arad", susţin reprezentanţii IJPF Arad. **JA – I.C.**

Liber pentru arădenii din lotul Moraviţa

Toţi cei 38 de poliţişti de frontieră şi vameşi din „lotul Moraviţa" vor fi judecaţi în stare de libertate.

BUCUREŞTI. Curtea de Apel Timişoara arată că „s-a luat în considerare împrejurarea că situaţia acestor 38 de inculpaţi este identică cu a celorlalţi din lotul de 140, numit şi «Lotul Moraviţa», şi care sunt cercetaţi deja în stare de libertate, precum şi faptul că ancheta penală a fost deja finalizată, prin întocmirea rechizitoriului, urmând ca cercetarea judecătorească să debuteze la 20 iunie 2011".

SECHESTRU

Chiar dacă au scăpat de arest, cei 38 de poliţişti de frontieră şi vameşi s-au ales cu sechestru asigurator pe bunuri. Joi, procurorii DNA au dispus instituirea sechestrului asigurător asupra a 48 de case şi apartamente, 9 terenuri, 16 autoturisme şi mai multe conturi bancare. Dosarul va fi judecat la Curtea de Apel Timişoara.

Întregul „lot Moraviţa" a fost eliberat din arest FOTO: TION

Cei 38 de poliţişti de frontieră şi vameşi arădeni eliberaţi din arest au obligaţia de a nu părăsi ţara şi de a nu lua legătura cu ceilalţi inculpaţi sau martori din dosarul în care sunt judecaţi. Printre cei 38 se află şi poliţişti de frontieră şi vameşi arădeni.

Este vorba despre G.B. (lucrător vamal la Punctul de Trecere a Frontierei Foeni), T. V.M (agent la PTF Moraviţa), M. S. P. (agent la PTF Naidăş), S.V.B. (agent la Moraviţa), I.I. S (ofiţer de poliţie de frontieră la Naidăş), V. G. M (agent de poliţie de frontieră la Naidăş), S Ş.C, I.F.N. , I A.S., M.G. (şefi de tură în cadrul Biroului Vamal Moraviţa), O. J, P. T. , F. D şi F. S. D (lucrători vamali la Moraviţa), care au fost trimişi în judecată pentru constituire şi aderare la un grup infracţional organizat, luare de mită în formă continuată şi contrabandă şi complicitate la contrabandă calificată în formă continuată.

La judecată

Procurorii DNA au trimis în judecată 69 de ofiţeri, agenţi de poliţie de frontieră şi vameşi, din care 38 în arest preventiv, de la PTF Moraviţa şi Foeni, precum şi de la Sectorul PF Deta, acuzaţi că au luat mită peste 82.000 de euro pentru înlesnirea traficului de ţigări din Serbia, în valoare de 3,3 milioane de euro. În rechizitoriul întocmit, procurorii au stabilit că „în perioada octombrie 2010 - ianuarie 2011, la nivelul Punctelor de Trecere a Frontierei (PTF) Moraviţa şi Foeni din cadrul Inspectoratului Judeţean al Poliţiei de Frontieră (IJPF) Timiş a existat un grup infracţional organizat care a acţionat în scopul comiterii unor infracţiuni de corupţie şi de contrabandă pentru a obţine beneficii materiale din activitatea de trafic ilegal cu ţigări provenite din Serbia".

IOANA COSTAŞ
ioana.costas@informmedia.ro

Falsul, depistat la control FOTO: FAN

Urmărit general prins la frontieră

NĂDLAC. Poliţiştii de frontieră de la Nădlac au reţinut un bărbat de 43 de ani, urmărit general, din România, care a încercat să treacă ilegal frontiera de stat folosindu-se de un document de identitate fals. Pe numele bărbatului era emis un mandat de executare a pedepsei cu închisoarea de 4 ani şi 6 luni pentru infracţiunea de înşelăciune şi fals în înscrisuri sub semnătură privată.

„La Punctul de Trecere a Frontierei Nădlac, pe sensul de ieşire din ţară, s-a prezentat o persoană de sex masculin care s-a legitimat cu o carte de identitate românească. La controlul de frontieră, poliţiştii de frontieră au avut suspiciuni cu privire la documentul de identitate prezentat de bărbat. S-a stabilit că acesta este fals total, că bărbatul se numeşte Mihai C., în vârstă de 43 ani şi este cetăţean din România", a declarat Mihaela Leş, purtătorul de cuvânt al IJPF Arad.

Bărbatul a declarat că documentul fals a fost procurat prin intermediul unei persoane necunoscute şi a recurs la această metodă întrucât ştia că este dat în urmărire generală pentru că are de executat o pedeapsă privativă de libertate. **JA-I.C.**

Sirop de tuse în loc de droguri

ARAD. Amatorii de senzaţii tari, la limita legalităţii, din Arad caută şi găsesc soluţii peste soluţii pentru a-şi induce stări euforice.

După ce plantele etnobotanice, aşa-zisele droguri legale, au fost interzise în Arad, tinerii au găsit alte metode pentru a se droga: folosesc medicamente, sirop de tuse şi soluţii pentru spălături vaginale. „În combinaţie cu alcoolul, aceste medicamente induc senzaţii halucinogene", spune un farmacist din Arad.

Acesta adaugă că cererea pentru sirop de tuse, medicamente pentru tuse şi soluţii pentru spălături vaginale este tot mai mare. „Foarte mulţi tineri vin şi vor să cumpere medicamente de acest fel, mimând faptul că sunt bolnavi. Deviatul de opiu conţinut de siropul de tuse este cel care crează senzaţiile căutate de tineri. Băut în cantităţi mari şi combinat cu alcool, siropul produce halucinaţii", spune farmacistul. Preţul unei „doze" de droguri farmaceutice este destul de mic, variind între 10 şi 20 de lei, dar farmaciştii ne asigură că nu eliberează medicamentele decât pe baza reţetelor emise de medici. **JA-A.G.**

Farmaciile, tot mai solicitate FOTO: FAN

Ţigări de contrabandă pe Calea Aurel Vlaicu

ARAD. Poliţiştii din cadrul Biroului de ordine publică pentru mediul urban şi ofiţeri aparţinând Serviciului de Investigare a Fraudelor, în colaborare cu Serviciul de Informaţii şi Protecţie Internă Arad au prins, pe Calea Aurel Vlaicu, o femeie care conducea un autoturism în care se aflau peste 500 de pachete de ţigări de diferite mărci, ascunse în maşină. Ţigările, în valoare de 3.500 de lei, au fost ridicate în vederea confiscării.

Oamenii legii o cercetează pe femeie pentru deţinere de produse accizabile în afara antrepozitului fiscal şi contrabandă. Cercetările continuă pentru a se afla întreaga activitate infracţională a respectivei persoane, dacă aceasta există. **JA – I.C.**

Prins la furat de fier vechi

INEU. Jandarmii din Ineu au fost anunţaţi că un bărbat a fost văzut furând fier vechi din incinta unei societăţi comerciale din municipiul Arad.

Oamenii legii s-au deplasat la faţa locului şi l-au prins în flagrant pe B.G., de 38 de ani, din Ineu, care a dislocat o scândură din peretele unei magazii şi a scos mai multe grilaje metalice pe care vroia să le ducă la fier vechi.

Jandarmii au înapoiat fierul furat proprietarului societăţii comerciale, iar pe numele bărbatului prins în flagrant furând, au întocmit dosar penal pentru furt calificat. **JA-A.G.**

RECLAME

Sport

„Sincer, nu știu câte goluri am la activ. Contează că ne-am impus"

Adrian Voiculeț

3

goluri a reușit să înscrie, sâmbătă, golgeterul FC UTA, Adrian Voiculeț. „Păcat că se termină campionatul... Sperăm să câștigăm meciurile rămase, echipele din frunte să se încurce și să primim înapoi cele 12 puncte. Poate vă facem o surpriză la care nici nu vă gândiți", a declarat fotbalistul aflat în vizorul mai multor grupări.

„Bilă albă" în dreptul lui Andrei Neagoe

ARAD. Unul din cei mai buni jucători ai FC UTA a fost Andrei Neagoe. Tânărul și talentatul fotbalist a dovedit că merită un loc de titular, distribuind baloane extrem de utile și trecându-și numele pe lista realizatorilor. „Mă bucur pentru prima mea reușită în alb-roșu. Important este că i-am mulțumit pe spectatori. Vreau să mă pregătesc la fel de serios și de acum înainte", spune acesta. **JA – A.H.**

UTA, cu zâmbetul pe buze

Trupa lui Roli Nagy a arătat poftă de joc și spirit ofensiv, spulberând gruparea vâlceană: 4-0.

Fundașul Pascariu a fost sigur pe sine și a tăiat elanul oltenilor FOTO: VIOREL MUSCA

ARAD. UTA pe care am dori-o mereu. Este UTA ce am văzut-o în partida contra vâlcenilor. „Bătrâna Doamnă" și-a regăsit apetitul pentru goluri și, lucru tot atât de notabil, a fost solidă în defensivă. E drept, miza a lipsit în cazul ambelor formații, ceea ce nu scade, însă, din meritele „alb-roșiilor". Întâlnirea nu a avut istoric, fiind dominată „da capo al fine" de gazde, în mod categoric după pauză. Voiculeț și-a făcut numărul, punctând în min. 36, 70 și 89, cireașa așezând-o pe tort Neagoe (min. 90+1). În rest multe, foarte multe ocazii arădene și o evoluție cursivă, convingătoare, spectaculoasă pe alocuri, în fața unui adversar dezamăgitor.

Reacții

Iată cum au reacționat tehnicienii la final: Roli Nagy (UTA): „Ne-am descătușat în acest al treilea joc într-o singură săptămână, după ce a trebuit să jucăm în inferioritate cu CS Mioveni și FC Bihor. Scorul putea fi chiar mai mare, irosindu-se destule șanse. Cred că e bine, am practicat un fotbal plăcut, frumos. Totuși, e nevoie de atenție la finalizare, s-au tratat unele faze cu nonșalanță. Nimeni nu te iartă dacă te prinde nepregătit, deci nici noi nu trebuie să facem asta. Urmează două săptămâni în care intenționăm să rămânem concentrați pentru a putea încheia stagiunea așa cum se cuvine"; Sorin Bucuroaia (CSM): „Dacă aș fi putut anticipa ce ne așteaptă, preferam să nu ne prezentăm. Evoluția noastră a fost dezastruoasă.

> „Ne-am descătușat în acest meci
>
> **ROLI NAGY**

Cred că băieții s-au culcat pe o ureche, au fost prea relaxați. Vom avea o ședință de analiză a celor întâmplate. Felicit UTA. În ediția următoare vizăm promovarea".

ADRIAN HĂRȚĂU
adrian.hartau@informmedia.ro

CASETA TEHNICA

UTA – CSM 4-0 (1-0)
UTA: Smaranda – Varga, Pascariu, Tînc – Bălan, Ignea, Nădăban (Neagoe, min. 64), Diarra – Purece (Digbeu, min. 46) – Voiculeț, Drăgan (Chindriș, min. 82).
CSM: Iorga – Odoroabă, Posteucă, Dandea, Sandu – Tomozei, Roșca, Pârvu, Gogoșoiu (D. Rădoi, min. 49) – A. Ganea, Geantă.
Cartonașe galbene: Nădăban, Drăgan, Voiculeț, Diarra.
Arbitri: Iosif Erdei (Slatina) – Florin Hanca (Aiud), Petrică Câmpeanu (Cluj). Rezervă: Daniel Neagoe (Timișoara). Observatori FRF: Zaharia Ciev (Timișoara), Dumitru Paraschiv (Drobeta Turnu Severin).

Sentimente amestecate pe gazonul Doamnei UTA

ARAD. Zi specială pentru „Bătrâna Doamnă". Înainte de întâlnire, marele Flavius Domide (care s-a fotografiat cu actualii componenți ai lotului) a fost sărbătorit de conducerea FC UTA la împlinirea vârstei de 65 de ani, înmânându-i-se o cupă precum și un buchet de flori. Lovitura de începere a fost dată tocmai de nepotul elegantului Domide, care ar putea să îi calce pe urme (i-o dorim din toată inima!).

Din păcate, imediat după aceea s-a trecut la un moment de reculegere, ținut în memoria fostului primar al Aradului, Dumitru Branc, răpus de o boală teribilă. **JA – A.H.**

Învinși în ultimul minut

DEVA. Au fost la câteva zeci de secunde de o remiză extrem de prețioasă în lupta pentru menținerea în eșalonul doi al fotbalului românesc. O nesincronizare în defensivă avea să anuleze efortul de 90 minute depus de băieții pregătiți de Costel Bogoșel, care au cedat, scor 1-2, pe terenul unei contracandidate la retrogradare, Mureșul Deva.

Gazdele au deschis repede scorul prin Dârvaru (min. 12), studenții de la CSU Vasile Goldiș replicând prin atacantul Magdaș (min. 56), aflat la prima reușită din retur. Când nimeni nu se mai aștepta, același Dârvaru pune latul la o centrare a lui Suru și arădenii se întorc acasă cu mâna goală.

Pentru CSU Vasile Goldiș au evoluat: Fl. Rusu - Bilia, M. Nicolau, E. Miculescu, Al. Gligor - Ad. Popa (min. 90 - Băd), Petrescu, Bundea, Sava (min. 59 - Balla) - Budean (min. 74 - Aldea), Magdaș. **JA-D.S.**

Costel Bogoșel a stat cu gura pe băieți FOTO: JA

O carte pentru sufletul utiștilor FOTO: JA

La ceas de mare sărbătoare

ARAD. Născută grație eforturilor depuse de AJF Arad (președinte Dorel Cura), cu susținerea autorităților locale și a celor de la Old-Boys UTA, din penița colegilor de breaslă Bogdan Cioară și Radu Romanescu, cartea „40 de ani și-o Minune", este un crâmpei din istoria Campioanei Provinciei, unde lacrima și zâmbetul este atât de aproape.

„Povestea au scris-o fotbaliștii, noi doar am reconstituit-o" - spunea Radu Romanescu, completat de Bogdan Cioară: „Nu doar spunem chestia cu minunea, noi credem în ea. De aici și titlul cărții". Momentul lansării, chiar de ziua lui Flavius Domide, în fața unei audiențe care vibrează pentru Bătrâna Doamnă, a încununat eforturile celor doi tineri jurnaliști. **JA-D.S.**

RECLAME

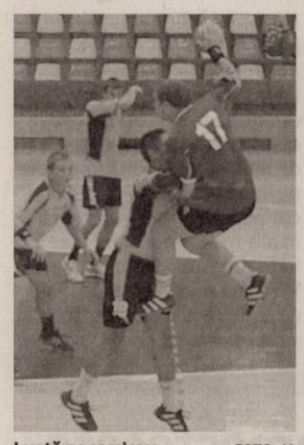

Luptă pe semicerc FOTO: JA

Serie pozitivă, dar tardivă, pe semicerc

SÂNNICOLAU MARE. Fără presiunea obiectivului, unul ratat, băieții de la HC Arad au bifat a treia victorie consecutivă în finalul actualului de sezon din Seria C a eșalonului secund. Trupa pregătită de Sabin Dacău a învins, la mare luptă, în deplasare, pe Unirea din localitate, scor 33-31, asigurându-și, în mare măsură, locul II. Principalii marcatori pentru HC Arad au fost: Albu 11, Gaie 8 și Pavel 6. **JA-D.S.**

13

este locul ocupat de echipa de baschet masculin SCM Craiova, la finalul sezonului de Divizia A.

Gruparea pregătită de antrenorul arădean, Adrian Budurean, a rezolvat duelul cu CSU Brașov pentru menținerea în elită - obiectivul fixat de oficialii clubului din Bănie - în doar trei meciuri: 93-78, 88-71 (acasă) și 83-68 (deplasare)

Program gratuit de inițiere în tainele înotului

ARAD. Inițiat de Direcția Județeană pentru Sport și Tineret, în colaborare cu CS Municipal, CS AMEFA și LPS (care asigură cadre de specialitate), a demarat programul de inițiere înot: „Sport și sănătate - înoată cine poate". În cadrul acestui proiect, peste 300 de elevi din ciclul primar de la opt școli din municipiu au gratuitate la transportul către Bazinul Delfinul și la cursurile de inițiere în tainele înotului. **JA-D.S.**

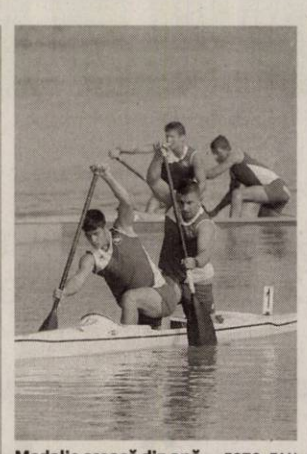

Medalie scoasă din apă FOTO: FAN

Canoe de argint pentru sportivii de la LPS Arad

PITEȘTI. Rezultat promițător obținut de reprezentanții Liceului cu Program Sportiv Arad la naționalele de kaiac-canoe rezervate juniorilor, care arată că munca depusă de antrenorul Gheorghe Musca și colegii dumnealui nu este una în van. În proba de kaiac dublu masculin, categoria juniori II, pe distanța de 3 000 metri, perechea Lorenzo Bara - Bogdan Edu s-a clasat pe locul II, cucerind medalia de argint. **JA-D.S.**

Au cedat în fața clujenilor

Rugbiștii de la CSU „Aurel Vlaicu" rămân în coada clasamentului, fără niciun punct în actuala ediție de campionat.

Arădenii nu au putut face niciun punct în tur, indiferent dacă adversarii s-au numit Steaua ori U. Cluj FOTO:C.A.

ARAD. Nicio surpriză, sâmbătă, în Sânicolau Mic, acolo unde elevii lui Ovidiu Șerban au mai cedat o dată, a șaptea oară în acest campionat, în Superliga Națională de rugby. De această dată cea fericită a fost „U" Cluj, care s-a impus cu scorul de 38-5 (0-19), semn că profețiile lui Șerban se adeveresc, echipa sa neputând face față rigorilor acestui sezon, CSU „Aurel Vlaicu" rămânând fără vreun punct la finalul turului. Ovidiu Șerban i-a avut în teren pe următorii: Strună, Varga, Farcaș, Florea, Gobjilă, Balțatu, Irimia, Simion, Stoica, Ciocan, Catargiu, Moraru, Floruț, Neacșu, Burțilă. Au marcat: 2' - Cluj - Pop: eseu; 3' - Cluj - Sauan: transformare; 19' - Cluj - Cosma: eseu; 31' - Cluj - Barbu: eseu; 32' - Cluj - Sauan: transfomare; 44' - Cluj - Pralea: eseu; 45' - Cluj - Sauan: tranformare; 66' - Cluj - Cozma: eseu; 67' - Cluj - Sauan: transformare; 71' - Arad - Maxim: eseu 74' - Cluj - Cozma: eseu.

Au arbitrat: Petrescu Radu - Vasiliu Răzvan, Iordăchescu Răzvan. Observator: Bărgăunaș Paul.

***

Rezultatele etapei a VII-a a Superligii Naționale: Farul Constanta - CSM Bucuresti 62-24; CSU Arad - CS „U" Cluj 5-38; Dinamo - RCM UV Timișoara 21-43, Steaua - Știința Baia Mare 26-10. **JA – L.S.**

CLASAMENT

1.Steaua	7	7	0	0	182-99	3pb	31p
2. Baia Mare	7	6	0	1	304-96	5pbonus	29p.
3. Farul Constanța	7	5	0	2	292-139	5pb	25p
4. RCM UV Timișoara	7	4	0	3	235-109	6pb	22p
5. CSM Bucuresti	7	2	1	4	166-214	2pb	12p
6. Dinamo	7	2	1	4	133-190	0pb	10p
7. CS U Cluj	7	0	0	7	115-228	2pb	6p
8. CSU Arad	7	0	0	7	18-392	0pb	0p

Au obținut doar un punct din cele 6 posibile

SEBIȘ. Zestre săracă în puncte obținută în ultima etapă de echipele de fotbal arădene din Liga III. Tratând adversarul de sus, șebișenii lui Lucian Ciba n-au putut deschide lacătul defensivei modestei echipe din Beiuș, partida încheindu-se fără gol, spre nemulțumirea primarului Gheorghe Feieș.

Chiar dacă au înscris (gol Toc) și au deschis scorul în deplasarea de la Giarmata, galben-albaștrii de la Gloria Arad s-au întors acasă cu mâna goală. Gruparea din județul vecin a revenit și s-a impus cu 3-1, băieții pregătiți de Leo Pința fiind cu gândul la vacanța de vară și ... restanțele financiare. **JA-D.S.**

FOTBAL – LIGA III, ETAPA 26

ARAD. Rezultate: FC Timișoara II – Unirea Sînnicolau Mare 3-1, Național Sebiș – Bihorul Beiuș 0-0, Autocatania Caransebeș – Școlar Reșița 0-2, CFR Simeria – Luceafărul Oradea 1-1, Millenium Giarmata – Gloria Arad 3-1, Mama Mia Becicherecu Mic – ACS Recaș 2-1, FC Hunedoara – Termo T. Severin 3-0 (f.j.).

CLASAMENT

1. Luceafărul	24	17	5	2	49-17	56
2.ACS Recaș	22	12	4	6	37-25	40
3.Hunedoara	23	11	5	7	35-21	38
4.Autocatania	22	11	5	6	29-19	38
5.Simeria	22	9	9	4	43-18	36
6.Timișoara II	22	10	5	7	35-29	35
7.Sînnicolau Mare	22	9	4	9	26-25	31
8.Național Sebiș	22	9	4	9	20-20	31
9.Gloria Arad	24	7	7	10	31-33	28
10.Giarmata	22	7	6	9	33-38	27
11.Școlar Reșița	23	7	5	11	18-31	26
12.Termo Severin	22	5	4	13	18-43	19
13.Bihorul Beiuș	22	4	4	14	16-51	16
14.Becicherecu	22	3	5	14	17-37	14

Etapa viitoare (vineri, 13 mai): Sânnicolau Mare – Național Sebiș, Bihorul Beiuș – Becicherecu Mic, Recaș – Caransebeș, Școlar Reșița – Simeria, Giarmata - Timișoara II, Luceafărul Oradea – Termo T. Severin 3-0 (f.j.), Corvinul Hunedoara și Gloria Arad – stau.

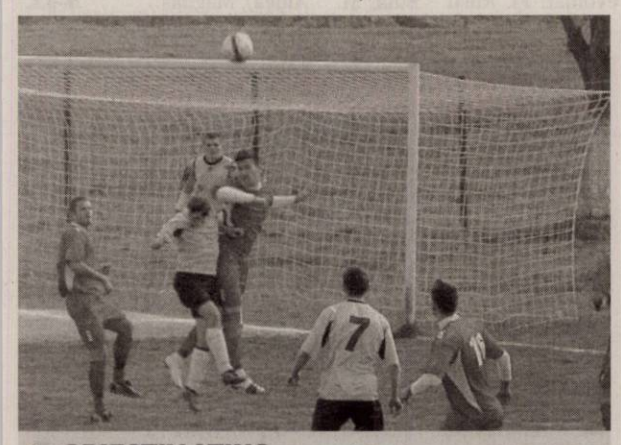

OBIECTIV ATINS

Jucătorii echipei Păulișana Păuliș par a fi scăpat de grijile retrogradării din Liga IV, după victoriile din derby-urile suferinței, cu Viitorul Satu Nou și Voința Macea. Cea din urmă dispută a fost tranșată, sâmbătă, în Podgorie, scor 3-0, prin reușitele semnate de L. Calancea, D. Popa și Orza. FOTO: D. OCNERIU

FOTBAL – LIGA IV, ETAPA 28

ARAD. Rezultate: UTA II – CS Ineu 3-1, Păulișana Păuliș – Voința Macea 3-0, Victoria Zăbrani – FC Sânleani 2-1, Crișul Chișineu Criș – Progresul Pecica 5-2, Frontiera Curtici – Șoimii Pâncota 4-4, Șoimii Tauț – CS Vladimirescu 1-1, Voința Mailat – Unirea Șeitin 2-0, Aqua Vest Arad – Semlecana Semlac 2-0, Viitorul Satu Nou – Unirea Sântana 1 - 3.

CLASAMENT

1.Vladimirescu	28	21	6	1	87-25	69
2.Mailat	28	17	7	4	57-29	58
3.Tauț	28	17	5	6	73-38	56
4.Pâncota	28	17	5	6	72-38	56
5.Semlecana	28	15	7	6	60-38	52
6.Aqua Vest	28	14	3	11	45-45	45
7.Zăbrani	28	13	5	10	54-44	44
8.CS Ineu	28	13	5	10	50-43	44
9.Sântana	28	12	7	9	60-52	43
10.Pecica	28	12	6	10	47-45	42
11.Chișineu Criș	28	10	3	15	52-65	33
12.Șeitin	28	9	5	14	36-64	32
13.UTA II	28	9	2	17	38-56	29
14.Curtici	28	7	7	14	44-53	28
15.Păulișana	28	7	5	16	43-76	26
16.Satu Nou	28	6	4	18	37-62	22
17.Sânleani	28	6	2	20	22-52	20
18.Macea	28	3	4	21	27-79	13

Etapa viitoare (13-15 mai): UTA II – Mailat, Ineu – Tauț, Vladimirescu – Curtici, Pâncota – Chișineu Criș, Pecica – Zăbrani, Sânleani – Păuliș, Macea – Aqua Vest, Sântana – Șeitin, Semlac – Satu Nou.

Mult mai ușor decât pare

ZĂBRANI. Victoria din localitate a învins pe merit o echipă, FC Sânleani, care nu-și mai găsește cadența. Scorul a fost deschis de Bolohan în min 52, pentru ca în min 86 golgeterul Talpaș să mărească diferența de la punctul cu var, tot el fiind cel faultat în careu de Rotar. În minutele de prelungire, Radu stabilește scorul final, 2-1, la capătul unui contraatac tăios. Absolut penibile imprecațiile și înjurăturile pe care antrenorul-jucător Raul Petcuțiu le adresează în gura mare propriilor jucători și arbitrilor, fapt care îi influențează negativ pe tinerii fotbaliști din Sînleani. Pentru că i-a urmat exemplul, Ruja a fost eliminat în min. 40.

Formații

Victoria Zăbrani: Deffert-Lionti, Mîț, Moț (cpt.), Iancu, Hetco, Schmidt, N. Edu, Bolohan, Dragoș, Talpaș. Au mai jucat: Munteanu, Niga. Antrenor Marius Grad.

FC Sînleani: Csurka-Nica, Rotar, Matei, Ruja (cpt.), Mărușteri, Kiss, Donca, Topac, Petcuțiu, Radu. Au mai jucat: Mateiu, Kui. Antrenor Raul Petcuțiu.

Au arbitrat: Gabor Biro, Alina Mihoc, Adrian Vasile. Obs. AJF: Doru Herțeg, Vasile Rad. La junior 0-5. **JA-D.O.**

Marius Grad FOTO: JA

S-au întrecut la fotbal tenis

ARAD. La finele săptămânii trecute, la baza DJST- Riviera - mulțumiri lui Abel Apostol - jurnaliștii arădeni și-au dat întâlnire pentru prima ediție a Cupei „Presei 2 Mai" la fotbal tenis. S-a concurat la simplu, dublu și triplu, plus un concurs rezervat sexului frumos. Tabloul de simplu a cuprins 16 participanți, la dublu și triplu înscriindu-se câte opt echipe. Participanții au fost răsplătiți cu: medalii, cupe, diplome, tricouri, șampanie și mingi, grație Direcției Județene pentru Sport și Tineret (director Alexandru Meszar; metodist Liliana Nica) și firma Saller.

Rezultate finale

Simplu

1.Marius Herța (Sportsin); 2.Călin Mnerie (Glasul Aradului); 3.Lucian Dănilă (Arad Expres)

Dublu

1.Mnerie / Olteanu (Glasul Aradului); 2.Hamza / Dănilă (Telesport / Arad Expres); 3.Gherasim / Malița (Jurnal Arădean)

Triplu

1.Moga / Herța / Șiclovan (Sportsin); 2.Hamza / Olteanu / Cotuna (Telesport / Glasul Aradului / InfoTV); 3.Scridon / Sfâra / Dănilă (Jurnal Arădean / Arad Expres)

Feminin

1.Cristina Pușcaș (Arad Expres); 2.Diana Toader (News-Ar); 3.Adriana Barbu-Dănilă (Jurnal Arădean).

Alături de cei nominalizați mai sus, la Cupa „Presei - 2 Mai" au mai participat: Orlando Toader (News-Ar), Angel Rotar (West TV), Cristian Ciulei (Măsura), Valentin Goran (Jurnal Arădean) și Tifi Grădinaru (Flacăra Roșie).

Crișul a zburdat în fața pecicanilor

Ciprian Ardelean a reușit un hattrick de senzație, oaspeții regăsindu-se cu greu în fața unor gazde dezlănțuite.

PILU. Primul meci desfășurat în „exil", la Pilu, a însemnat și cel mai bun meci din acest campionat pentru Crișul Chișineu Criș. Fără Riviș, demis săptămâna trecută, dar cu Alin Drăgan în postură de antrenor - jucător, amfitrionii au atacat mai tot timpul. Progresul Pecica a încercat să pună mingea jos, să surprindă apărarea Crișului cu pase filtrante, chiar a și reușit în câteva rânduri, dar ambiția și dăruirea celor din Chișineu Criș a decis meciul.

Au marcat: C. Ardelean, min. 8, 55, 60, Cati, 70, Turcuș - penalty, min. 89, respectiv Stoian - min. 32, Trif, min. 50. Eliminat: Gh. Ponta min. 62.

Crișul: B. Ciornei - A. Ciornei (Faur), Cati, Bembe, Grecsner (Balint), Dema, Lasc, Turcuș, I. Covaci, C. Ardelean (Giurgiu), A. Drăgan (A. Covaci).

Pecica: Grozav - Șiclovan, Nadiu, Trif (Pop), Vasilca, Stoian, Kotai, Gh. Ponta, Arsene, Gâdea (Baicu), A. Ponta.

Au arbitrat: I. Vasi - la centru, N. Iacob și S. Burcă - asistenți. Obs AJF: I. Leac și Cr. Ologeanu. **JA – L.S.**

Alin Drăgan FOTO: L.S.

„Made in Hollywood"

PROFI. Cunoscută ca „regina sprâncenelor", Anastasia Soare dezvăluie câteva din secretele cu care le-a cucerit (și) pe vedetele de la Hollywood. Anastasia Soare recomandă să ne pensăm la fiecare trei săptămâni. „Dar, bineînțeles, depinde cât de repede îți crește părul. În general, este bine ca firul de păr să fie crescut îndeajuns pentru a putea fi smuls din rădăcină" - adaugă „regina". Pentru ca fiecare femeie să-și poată menține sprâncenele ideale acasă, Anastasia Soare a creat o trusă cu toate produsele necesare - aceleași care sunt folosite și în propriu-i salon din Beverly Hills. „În principiu, se stabilește forma cu ajutorul celor trei puncte (care dau o „proporție de aur" potrivită fiecărei fețe) și a șabloanelor. Apoi se pensează tot ce este în afara șablonului, se folosește pudra pentru a defini forma și a completa spațiile goale, gel de sprâncene pentru a fixa în loc firele de păr, pudră și un creion de culoare nud care se aplică exact sub linia sprâncenelor pentru a obține o definire și mai precisă" - explică „regina sprâncenelor".

Anastasia Soare FOTO:FAN

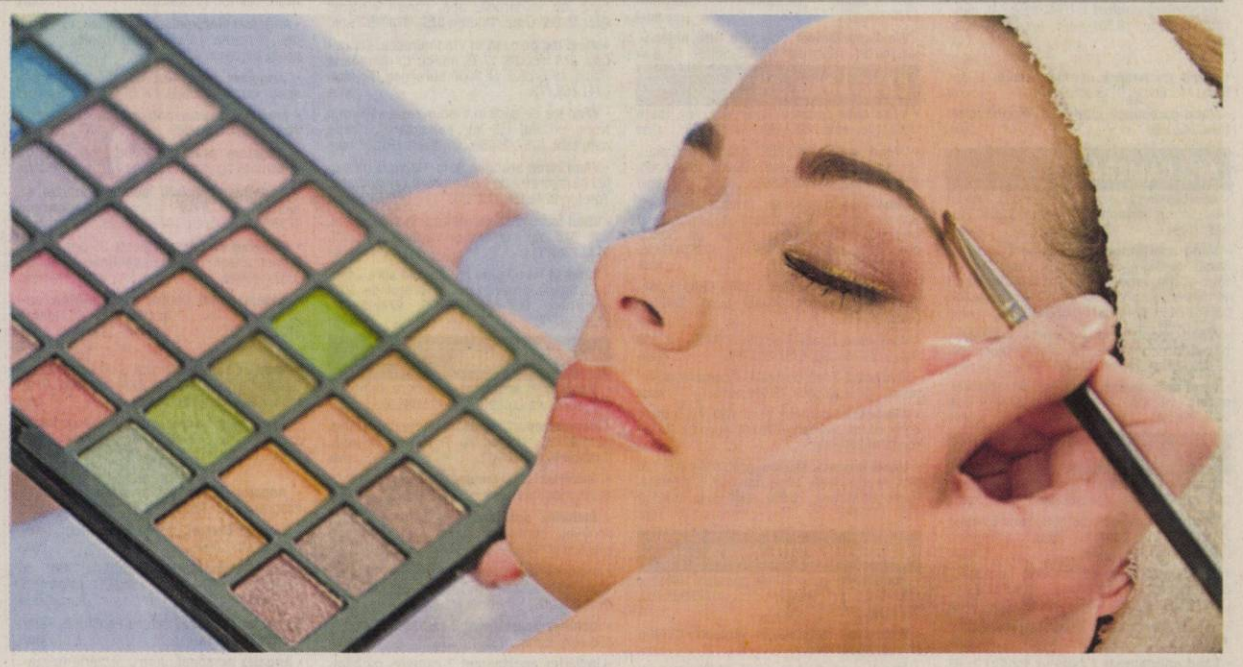

Vrei sprâncene perfecte?

Noi îți dezvăluim câteva trucuri care te vor ajuta să-ți valorifici frumusețea naturală și să obții un look fabulos.

DETALIU. Sprâncenele sunt, în ansamblul trăsăturilor faciale, acel detaliu care face diferența. Dinamica tendințelor se joacă în fiecare sezon cu forme și nuanțe, deci ai la dispoziție suficiente opțiuni care să-ți valorifice frumusețea naturală și să te inspire în obținerea unui look perfect, de divă.

Arc discret pentru fețe ovale

Sprâncenele cu un arc ușor definit au fost predominante pe podiumul noului sezon. Forma recomandată a sprâncenelor în această primăvară-vară este una impecabilă și, cu foarte puține excepții care au propus un look mai grunge sau mai subțire, acestea se apropie cât mai mult de forma naturală. Sprâncenele sunt arcuite și au o direcție ascendentă, o formă recunoscută de stiliști și make-up artiști deopotrivă ca fiind cea mai flatantă pentru formă facială ovală. Sfatul specialiștilor pentru acest sezon este să nu pensezi în exces. Din nou, less is more.

Alternativa ușor rotunjită

Deși forma ovală este forma consacrată în arta machiajului ca fiind cea perfectă, iar scopul tehnicilor de make-up este acela de a prelucra trăsăturile care nu se încadrează în acest tipar, există foarte multe tipologii deviante și nu mai puțin interesante, precum fața rotundă, pătrată sau în formă de diamant. Soluția pentru a nu accentua imperfecțiunile acestora constă în echilibrarea proporțiilor. Sprâncenele ușor rotunjite sunt ideale pentru tipurile de față ce nu se înscriu în standardul oval. Sfatul makeup-artiștilor este să apelezi cel puțin o dată pe lună la un specialist și apoi să încerci să menții forma dată de acesta.

VOPSEȘTE-ȚI SPRÂNCENELE DACĂ E CAZUL

Multe femei apelează la vopseaua de păr ca la o soluție rapidă și radicală pentru a-și schimba sau împrospăta look-ul. Make-up artiștii profesioniști semnalează însă în acest sezon un aspect important: dacă îți schimbi culoarea la păr cu cel puțin două nuanțe față de culoarea sa naturală, nu uita să aplici procedeul și în cazul sprâncenelor. Soluții imediate și de efect: estompează sprâncenele cu un strat subțire de concealer sau accentuează-le cu un creion dermatograf pentru a se potrivi cu nuanța părului.

Pensatul, în câțiva pași

REGULI. Pentru a fi în top, sprâncenele trebuie tăiate și pensate după reguli precise. Înainte de toate, înarmează-te cu uneltele necesare: un creion pentru sprâncene (pentru a umple spațiile goale), o perie de sprâncene, penseta metalică și forfecuța. Scoate în evidență frumusețea naturală a sprâncenelor tale urmând pașii de mai jos.

Pasul 1
Trasează linia corectă a sprâncenelor. Pentru a determina forma naturală și grosimea sprâncenelor, lasă-le să crească timp de o lună. Apoi ține un creion lipit de nară și vezi unde cade pe frunte. Acolo trebuie să înceapă și sprânceana. Apoi, aliniază creionul cu nara și irisul. Locul în care creionul se întâlnește cu sprânceana trebuie să fie maximul arcadei. În final, unește cu ajutorul creionului nara și colțul exterior al ochiului. Locul unde creionul intersectează sprânceana este locul în care ar trebui să se termine sprânceana ta.

Pasul 2
Tunde sprâncenele. Perie sprâncenele în sus, spre frunte, cu ajutorul periei speciale. Cu ajutorul forfecuței, taie firele mai lungi decât linia naturală a sprâncenelor tale. Apoi perie firele înapoi, în poziția lor naturală.

Pasul 3
Pensează! Stai la 30 de centimetri de oglindă și smulge câte un fir de păr odata din partea inferioară a sprâncenelor, mergând de la nas spre arcadă și apoi spre tâmplă. Smulge întotdeauna în direcția de creștere a firului de păr pentru a preveni firele de păr crescute în piele. Nu pensa partea superioară a sprâncenelor, căci îți poți strica forma naturală. Cu ajutorul creionului, colorează apoi spațiile goale din sprâncene în direcția creșterii firelor de păr. Nu exagera!

Truc „furat" din machiajul Dior

PRELUARE. În machiajul propus pentru 2011, make-up artiștii Dior au operat un truc pe care este indicat să îl pui și tu în aplicare: conturarea sprâncenelor cu un dermatograf cât mai aproape de nuanța naturală a acestora, doar cu un ton mai închis. Acest truc este necesar dacă ai sprâncene blonde sau foarte deschise la culoare, contrastul cu un fard într-o nuanță vibrantă nefiind unul flatant.

Nu dispera chiar dacă ai sprâncene dezordonate

REBELE. Sprâncenele, atunci când sunt neuniforme și dezordonate încă de la baza nasului sau deasupra arcului, este dificil să le dai o formă care să nu iasă ușor din tiparele consacrată. Nu este, însă cazul să disperi. Stilul grunge, rebel, dezordonat, este un hit atât în materie de vestimentație, cât și în materie de coafuri sau de make-up. Inspiră-te din show-urile de modă dedicate acestui sezon și piaptănă sprâncenele pe direcția de creștere a firului de păr, temperându-le doar cu o mascara specială. Fire nemulțumite vor mai exista, așa că adoptă o atitudine de podium.

„Prea subțiri" de la mama natură

PROPORȚII. O problemă care intervine în mod firesc în cazul unui număr nu foarte restrâns de femei îl reprezintă grosimea naturală a sprâncenelor: ce faci atunci când acestea sunt prea subțiri? Uită de ideea pictatului cu un creion care, cel mai adesea, creează un contrast vulgar. Uită și de mania tatuajelor. Dacă ai o formă a sprâncenelor mai subțire, renunță la arcuirea de compas și pune-le în valoare aspectul natural. Pensează doar câteva fire deasupra sprâncenei pentru a le da o formă și tunde-le vârfurile. Vei evita astfel să le subțiezi prea rău.

ARĂDENII SE DISTREAZĂ

aradon.ro

Muzică, dans și multă voie bună, adică o noapte cu distracție maximă, într-un club cu o atmosferă incendiară

GARSONIERE

• **Garsonieră confort** I, UTA, etajul II, centrală proprie, 18.500 euro, lux, 0731-832-469. 40551

• **Vând garsonieră** confort 1, etaj I, str. Banu Mărăcine, 0745.255.065. 30006

• **Vând garsonieră** confort I, îmbunătățită. 0741.242.158. 30080

AP.1 CAMERĂ

• **Apartament 1** cameră (bloc nou), Aradul Nou, 54 mp, termotecă, mobilat, 32.000 Eur, 0257/228411. 46910

• **Vând apartament** cu o cameră în Arad, Micălaca, Sighișoarei, bl. 531, etaj.I supraf. 48 mp, amenajat cu balcon închis cu termopan, la prețul de 27000 eur/neg. Tel: 0357427 436, 0741158777, 0728938777. 40659

• **Vând apartament** 1 cameră bucătărie, baie, hol, mobilate, Micălaca, bloc 104, 26.000 Euro.Telefon 0724.586.876. 29610

• **Vând apartament** 1 cameră, ultracentral, parter, 64 mp, îmbunătățit, 23.600 Eur, 0744.849.390. 46894

AP.2 CAMERE-ARAD

• **Cumpăr apartament** 1- 2 camere. Plătesc pe loc!!! Telefon: 0744.849.390. 26116

• **Vând apartament** bloc nou, zona Spitalui Județean, 2 camere, etaj I, Telefon 0762.213.545. 948991

• **Vând apartament** 2 camere, bucătărie, cămară, grup sanitar, Arad, Str.N.Bălcescu, L112, 0755.240.703. 27986

• **Vând apartament** 2 camere Micălaca, 30.000 euro, 0722.274.880. 40243

• **Vând apartament** 2 camere confort 1, 63 mp,Vlaicu, etaj 4, 26.500Eur,0722.606.527. 46903

• **Vând apartament** 2 camere etaj II, Gară, 27.500 Eur, 0722.606.527. 46904

• **Vând urgent** apartament 2 camere, Grădiște, telefon 0727.836.953. 26795

• **Vând 2** camere, decomandate, lângă Libelula, etaj I/IV cu 2 balcoane mari, bucătărie mare, gaz, cu garaj în curte sau fără, 47.000 euro/neg. 0741.489.105, 0745.668.874. 32187

• **2 camere** ultracentral, amenajat, semidecomandat, et II, 35.000 eu, 0731.832.469. 40332

• **2 camere,** Alfa, amenajat, condiții foarte bune, 30.000 euro/neg, 0731.832.469. 40189

• **2 camere,** neamenajat, semidecomandat, Calea Romanilor preț imbatabil, 26.500 euro, 0731.832.469. 40355

AP.2 CAMERE-JUDEȚUL ARAD

• **vând apartament** central în loc. Vladimirescu, 0723.449.617. 27988

AP.3 CAMERE-ARAD

• **Vând apartament** în Vlaicu, 3 camere, parter semidecomandat, amenajat, confort 2, la prețul de 34.000 euro/negociabil. Telefon 0357427436, 0741158777, 0728938777.40689

• **Vând apartament** 3 camere Samanata, complet mobilat, cu garaj. Informații 0744.523.701. 997523

• **Vând apartament** 3 camere, et.I, Podgoria, decomandat, îmbunătățit 0744.510.406. 32877

• **Vând apartament** 3 camere în Arad Calea A. Vlaicu, str. Predeal Bl.8, Sc.C, etaj III, Ap.14. Stare excepțională! Informații telefon 0722.344.724, 0770.452.758. 37851

• **Vând apartament** 3 camere, Alfa, etaj IV, acoperit cu țiglă, amenajat, telefon 0724.860.090. 0771.482.905. 39984

• **3 camere,** Micălaca 500, neamenajat, et I, preț imbatabil, 35.000 euro, Telefon 0731.832.469. 40507

AP.4 CAMERE-ARAD

• **Vând apartament** 4 camere zona Tricoul Roșu.Informații telefon 0744.552.081. 26313

• **Vând apartament** 4 camere, complet decomandat și mobilat, etaj I, zona UTA (Z-uri) preț negociabil. Telefon 0744.764.570. 32379

• **Vând apartament** 4 camere zona Polivalentă, parter, decomandat, renovat, mobilat, utilat, 69.900Euro. Informații 0720.276.455. 38379

• **Vând apartament** 4 camere, Alfa, amenajat, parter. Informații. 0721.375.815. 43194

CASE-ARAD

• **Vând casă** cartierul Funcționarilor, toate utilitățile, ☎0257/232489, 0747798603. 27298

• **Vând casă** locuibilă Arad, Sânicolau, str.Clopotului, 800 mp, 26.000 euro/neg. 0742.218.675, 0745.399.589. 32382

• **Vând casă** în Arad, str, Griviței, suprafață 500 mp, cu FS 18 ml, toate utilitățile, casa necesită reparații, la prețul de 50.000 euro/negociabil. Telefon: 0357427436, 0741158777, 0728938777. 40714

• **Vând casă** în Micălaca zona Calul Bălan, 640 mp, FS- 17m, 80.000 Euro. Telefon 0728.933.045. 40342

• **Vând casă** strada Poetului 7 (Uta), s.t. 350 mp, 0723.268.195, 0751.716.399. 23545

• **Vând casă** zonă centrală, 3 camere, amenajată, 0731.832.469, 45.000 euro. 40454

• **Vând casă** 3 camere, teren 480 mp, intrare comună, str. Minervei 29.000 euro fix. Telefon 0744.280.849. 32443

• **Vând urgent** casă cu grădină total 720 mp, Aradul- Nou, zonă liniștită, 3 camere, toate utilitățile, 70.000 euro/neg. telefon 0751.771.396. 32180

CASE-JUDEȚUL ARAD

• **Vând casă** cu grădină comuna Ususău. Informații telefon 0723.953.792, 0722.226.343. 44301

• **Vând casă** locuibilă, în Sânleani, telefon 0744.477.094. 29289

• **Vând casă** P+1 central Chișineu- Criș, toate utilitățile. Telefon 0744 834 585. 28003

• **Vând casă** în Păncota, cu grădină și utilități, str. Horia nr. 15. ☎0742.218.693. 27188

• **Vând casă** Sînleani.Informații telefon 0769.214.843. 26285

CASE DE VACANȚĂ-ALTE JUDEȚE

• **Case și** terenuri- intravilan BATTONYA, ieftin, toate utilitățile, PersoanăFizică, 0722- 257409. 32458

VILE-ARAD

• **Vând vilă** zona Uta, 135.000 Euro. Informații 0729.155.499. 14019

SPAȚII COM-ARAD

• **25.000 mp,** Proiect HALE, Zona- Industrială PECICA- TURNU, front- stradal- dublu, 0722- 257409. 32454

TERENURI LOCAL

• **Vând loc** de casă în Livada, 500mp, 0744.828.934. 44058

• **Vând loc** de casă 800mp cu proiect P+M, 6.900Euro.Telefon 0722.349.504. 44092

• **Vând teren** intravilan în Gai, 281mp, str.Meșterul Manole.Informații telefon 0729.155.499. 14024

• **Vând teren** intravilan în Arad, în Alfa, pe Zorilor, nr 13, suprafață 450 mp, cu FS 13 ml, cu CF la prețul de 21 000 eur/neg. Tel: 0357427 436, 0741158777, 0728938777. 40762

• **Vând teren** intravilan, 4500 mp, FS 14 ml, în Aradul- Nou, utilități stradale, posibilitate parcelare, telefon 0724.297.220 accept variante. 41470

• **Vând 500- 930** mp Subcetate, FS- 16ml sau 1000 mp,FS- 38 ml,0722.606.527. 46905

• **Vând 5000** mp, pe centura Micălaca- Grădiște, cu F.S., 40.000 Eur,0744.849.390. 46913

• **Vand teren** 900 mp Strada Milan Tabacovici 0756495707 921704

TERENURI JUDEȚ

• **Vând** 3.29 ha în Păncota spre Caporal Alexa, cu FS la șosea, cu C.F. la prețul de 3000 euro/ha negociabil. Tel: 0357427436, 0741158777, 0728938777. 40730

• **Teren Șag** (loc de casă), 1000 mp, lângă Primărie, negociabil, 0743.132.272. 27621

• **Vând loc** casă, Iratoș, 1000mp, stradă bună, pomi fructiferi, 0752.296.543. 30116

• **Vând loc** de casă în comuna Semlac nr. 1278 și 1292 cu suprafață de 1080 mp fiecare loc, în stradă: apă, curent electric. Preț 10 Euro/mp. Telefon 0257/534245. 32387

• **Vând loc** de casă în Vladimirescu, suprafață 615 mp, FS 17,35 ml, cu CF persoană fizică, la prețul de 8000 euro/neg. Telefon 0741.158.777. 40579

• **Vând loc** de casă în Vladimirescu, 500 mp, front stradal 13 m, canalizare, stradă asfaltată, 0257/250866, 0745.681.191. 46891

• **Vând teren** arabil la Șiria- Galșa, 1 ha sau 0.5 ha la prețul de 2200 euro/ha negociabil. Telefon 0741.158.777. 40598

• **Vând teren** casă cu utilități, în Călugăreni, sub 615 mp, accept și variante, mașini. 0722.226.403. 41275

• **Vând 14** ha pășune la Săntana spre Olari, cu titlu de proprietate, la prețul de 2000 euro/neg. Tel: 0357427436, 0741158777, 0728938777. 40777

IMOBILE CHIRII

• **Închiriez apartament** 2 camere, contorizat, zona Vlaicu, telefon 0720.085.223. 29281

• **Închiriez apartament** 2 camere, bucătărie, nemobilat, central, et. 1, 150 Euro/ lună. Telefon 0746.070.212. 29381

• **Închiriez apartament** 2 camere, Piața Gării, mobilat, telefon 0745.991.675. 32472

• **Închiriez apartament** 3 camere recent renovat, contorizat, zona Miorița, lângă piață și școală.Telefon 0744.770.332. 33475

• **Închiriez apartament** 2 camere, mobilat, total contorizat, Uta.Telefon 0723.467.248, 0744.804.269. 40784

• **Închiriez apartament** 3 camere, în Vlaicu, 150 euro lunar, 0736.470.410. 40858

• **Închiriez apartament** 2 camere, mobilat, gaz, satelit, frigider. 0751.382.017, 0257/ 380.344. 43715

• **Închiriez apartament** 2 camere, mobilat, Vlaicu. Telefon 0741.968.657. 44065

• **Închiriez apartament** 2 camere, mobilat, Fortuna, 150 euro+garanție. Telefon: 0721.379.679. 44112

• **Închiriez apartament,** Aradul Nou, nemobilat, 100 Eur, 0257/228411. 46911

• **Închiriez apartament** 2 camere, ultracentral, nemobilat, 150 Eur, 0257/228411. 46912

• **Închiriez căsuță** ștrand, în Arad, amenajată, utilități, 0770.554.767. 46900

• **Închiriez cameră,** bucătărie, intrare separată, aproape tramvai. Tel. 0752.855.503. 46893

• **Închiriez casă** str. Independenței Cartierul Bujac, lângă Stadion. informații 0257/ 255.078, 0751.354.376. 33245

• **Închiriez garsonieră** confort I, Micălaca, utilată, mobilată, garanție, 0747.510.498. 29208

• **Închiriez garsonieră** Conf.I, zona 300, Micălaca.Informații telefon 0257/287481, 0741.205.332. 33433

• **Închiriez garsonieră** central, renovată, mobilată și utilată. Tel: 0741.015.910. 44339

• **3 camere** decomandat, mobilat, utilat, Vlaicu- Lebăda, 200 euro/neg, Telefon 0731.832.469. 40148

SPAȚII COM-ARAD

• **Închiriez sau** vând spațiu comercial Micălaca, la parterul blocului 158 din Strada Abrud, 0722.349.967. 32097

• **Închiriez spațiu** Central (sală sau depozit), 160mp. Telefon 0770.823.148, 0257/ 286518. 39614

• **Închiriez spațiu** comercial (Confecții), aproape campus. Tel. 0770.554.767. 46902

• **Închiriez spațiu** comercial (vitrină mare), Vlaicu,40 mp, 350 Eur, 0744.849.390. 46909

• **Închiriez spațiu** str. Unirii nr.1, 100 mp, telefon 0745.792.400. 42682

• **Închiriez spațiu** ultracentral, amenajat, pentru birouri.Telefon 0728.243.524. 40792

• **Închiriez/vând terasă** bar+ bucătărie, complet utilată, Strandul Neptun, 2500 euro/sezon. 0746.421.018. 40805

OFERTE LOCURI DE MUNCĂ

• **Angajăm controlor- trafic,** dispecer- taxi, spălător- auto, consilier- vânzări auto, recepționer service- auto. Informații 0257/227.056. 29311

• **Angajăm cu** CARTE DE MUNCĂ femeie la curățenie și spălat- călcat cu domiciliu în Arad. Telefon 0722.643.327. 44071

• **Angajăm electronist,** electrician, experiență testarea plăcilor electronice, cv la prodel@rdsar.ro 38801

• **Angajăm muncitori** necalificați pentru spații verzi (bărbați). Tel:0745.611.238. 44222

• **Angajăm patiser/patiseră** cu experiență. Telefon 0744.183.085. 26328

• **Angajăm presatori** (operatori ștanțe). Informații telefon: 0737.503.227. 40779

• **Angajăm tâmplari,** lăcătuși punctul de lucru Tisa Nouă.Informații 0733.697.159.Orele 10- 14;18- 20. 40863

• **Angajăm vânzătoare** peste 35 ani pentru alimentară.Nu contează calificarea!Telefon 0357/436940. 33531

• **Angajez șofer** pentru basculă MAN- autostradă cu experiență. Telefon 0722.548.591. 44064

• **Angajez șoferi** TIR ruta Sinicolau Mare-Germania. 0742.435.213, 0734.266.592 C.V. e-mail: gdascau@yahoo.com. 42023

• **Angajez barmană** zona Vlaicu. Informații: 0745.650.564. Numai între orele 10:00- 16:00. 46917

• **Angajez femei** cablaj Arad- Grădiște. Program 7:00- 15:30. Tel: 0728.130.259. 44100

• **Angajez finisori** pentru construcții, telefon 0722.981.099. 32462

• **Angajez montatori** tâmplărie, PVC cu experiență, carnet cat.B. Informații 0726.383.108. 45968

• **Angajez ospătară** pentru Pensiune. Telefon 0723.274.150. 44085

• **Angajez personal** pentru pizzerie (pizzaiol). Informații 0722.979.950. 33096

• **Angajez vânzătoare** cu experiență pentru magazin alimentar, Micălaca. Telefon 0744.601.431. 46895

• **Angajez vânzătoare** la non- stop. Rog C.V. Constituie un avantaj recomandarea. ☎: 0745.529.909 orele 08:00- 18:00. 44122

• **Angajez zidari** și lăcătuși cu experiență. 0754.017.136. 43624

• **Caut urgent** femei pentru curățenie în Germania. Obligatoriu permis auto. Tel: 0049- 1757985543, 0049- 8081956641. 13215

• **Firmă construcții** angajează muncitori necalificați și paznici. 0742.584.040. 43962

• **Firmă de** textile din Fântânele, angajează mașiniste cu experiență. Salar atractiv. Telefon 0754.349.772. 39578

• **Restaurant angajează** ospătar cu experiență. Telefon 0730.101.320, CV 0257/ 338454. 28099

• **S.C. angajează** barmană. Vârsta maximă 38 ani, aspect plăcut, 0723.384.657. 46888

• **Sală jocuri** angajează barmane și hostes prezentabile. Informații: 0740.407.410. 8490

• **Service auto** angajează secretară pentru Ghioroc și Arad, mecanic auto, electrician auto, vopsitor pregătitor, tinichigiu, 0723.575.905. 40053

• **Societate comercială** angajează muncitori finisori. Telefon 0728.890.470. Între orele 8.30- 17.00. 37868

• **Societate comercială** angajează portari pensionari pentru punctul de lucru din Vladimirescu. Telefon: 0257/276.130. 44342

• **Societate construcții** angajează zidari finisori. Informații 0744.534.726. 33162

CERERI LOCURI DE MUNCĂ

• **Absolventă științe** economice 2010, diplomă de contabil cunoștințe contabilitate generală teorie, întocmire documente contabile, caut loc de muncă în domeniu, facturistă, întocmire recepții, operator P.C., program full- time, part- time. Telefon 0740.049.628. 44195

PRESTĂRI SERVICII

• **A A** Acord Garanție 2 ani reparații mașini spălat,0744.241.398, 0357/401569,0257/ 259146. 117

• **Executăm lucrări** foraj, fântâni, persoană fizică autorizată.Telefon 0745.383.703, 0724.012.908. 33348

• **Executăm lucrări** noi de construcții, extinderi, finisaje. ☎: 0723.291.873. 32886

CONSTRUCȚII

• **Acasă balast,** nisip, sorturi, pământ, mreanițâ, 2- 5 mc. Telefon 0741.972.216. 23970

• **Aduc balast,** nisip, pământ, duc molozul, etc. 0745.036.969, 0722.389.480. 970052

• **Vând țiglă** din demolări, macră LEU. Telefon 0257/218.123. 44333

• **Vând sobe** teracotă, montate, diferite modele, Arad, V.Conta 1, ☎0257/273.862, 0751.083.195, 0744.523.701. 997456

• **Vând:balast, nisip,** sorturi, pământ, gazon,mraniță, transport molozul, 2- 40- Tone, 0742.655.913, 0720.747.753. 970080

AUTO STRĂINE

• **Vand VW** Passat 1,9 TDI, 2008, 76.000 km reali, dotări. Telefon 0745771046, 0740897144. 33472

GARAJE

• **Închiriez garaj** (zidit, curent, canal), pasaj Bl.24. Telefon 0753.053.004. 44093

ELECTRONIC PLUS

• **Vând frigider,** mașină spălat automată, ladă frigorifică, telefon 0257/210.613. 26257

• **VÂND ieftin electrocasnice second, lăzi, combine, mașini spălat haine, vase, uscătoare, televizoare, anvelope, vitrine comerciale. Rate angajaților, pensionarilor vârstă- boală, ☎0769.005.400.** 8694

MOBIDOM

• **Vând dulap** dormitor 1.70x60, h=2.30, comodă, 5 sertare 90x53, h=1m, preț 800 Ron, telefon 0257/256.119, 0723.273.746. 33091

PIERDERI

• **Pierdut certificat** constatator nr. 44153/24.06.2009 original. Îl declar nul. 44098

• **Pierdut certificat** de înregistrare, seria B, nr. 1300843 pe numele de Oană Ionel, „Oana Ionel" Persoană Fizică Autorizată, CUI 24399490/01.09.2008 și rezoluția nr. 851/29.08.2008, eliberat de Registrul Comerțului Arad. Le declar nule. 44319

• **Pierdut geantă** maro, acte firmă SC PANI PROD H&R SRL. Ofer recompensă 1000 Ron.Le declar nule.Informații telefon 0747.469.279. 44090

• **Pierdut talon** moped Piaggio Bravo nr. 4023 înscris în data de 14.05.2007, serie șasiu 06M51731 DM. Declar nul. 40812

• **Pierdut talon** moped Piaggio nr. 4112 înscris în data de 21.05.2008, serie șasiu SIM 35073555. Declar nul. 40812

• **S.C. Vidican** S.R.L. pierdut anexă la certificat de înregistrare eliberat de Registrul Comerțului. Îl declar nul. 44106

PLANTE-FLORI

• **Vând grâu,** porumb, baloți lucernă, informații. 0743.029.943. 12101

ANIMALE-PĂSĂRI DOMESTICE

• **Vând porci** de 5 luni, rasă carne, telefon 0745.163.718. 30099

• **Vând porci** grași 80- 110 kg/buc., grăsuni, rasă de carne, 0744.855.910. 46890

• **Vând purcei** 10 săptămâni.Telefon 0751.538.296, 0736.395.195. 44045

• **Vând 6** porci, Arad. Informații telefon 0755.353.106. 44067

MAȘINI,UTILAJE,INSTALAȚII

• **Închiriez automacarale** Hydrom 16t, telefon 0744.523.701. 997514

• **Vând automacarale** Hydrom 16, stare perfectă de funcționare. Telefon 0744.523.701. 997509

• **Vând Buldozere** Românești și piese de schimb și motor tractor. 0726.253.412. 32452

• **Vând: mașină** de cusut Triplok, sfărmătoare pentru porumb, moară casnică cu motor monofazic de măcinat cereale. Telefon 0756.701.916. 44051

• **Vând:sămănătoare porumb** 6 rânduri, cu feltilizare, cărucior transport marca:BECER nemțesc, stare perfectă. Informații 0722.255.419. 44044

AFACERI

• **Vând sau** închiriez pizzerie în incinta hypermarket din Arad, 0724.053.545. 39771

ÎMPRUMUTURI FINANCIARE

• **Ofertă! Valută** rapid 2- 3% plata la final! Telefon 0721.492.429. 26271

DIVERSE

• **Cumpăr pene** vechi- noi, fier vechi, caroserii. Preț convenabil. Informații 0745.983.893. 18460

• **Cumpăr:fier vechi,** aluminiu, baterii, cupru, alamă, inox, radiatoare, pene vechi și noi, argint, 0748.607.706. 44060

• **Cumpăr:mobilă din** lemn curbat,fotolii, măsuțe, argintărie,vederi și cărți vechi, 0744.203.945. 14735

• **Cumpar lână** merinos, calitatea I, minim 500kg, plata pe loc, Nădab, telefon 0744509473, 0754243980 28008

• **Harcsa Attila,** CNP: 1690524020025 Ar 195200, solicit ca persoanele fizice și juridice la care am datorii să mă contacteze în 10- 11.04.2011, între orele 12,00- 14,00, 0746.400.988. 44089

• **Vând aparat** înghețată pentru alimentație publică, telefon 0740.237.728. 40891

• **Vând cazan** pe combustibil solid, preț 2800 negociabi, informații telefon 0758.637.474, 0257/374.096. 32470

• **Vând pâine** uscată- deshidratată, pentru animale, saci de rafie 1 leu/bucata. 0744.183.085. 43873

• **Vând sare** bulgări.Telefon 0743.403.400, 0771.480.109. 39638

• **Vând solar** pentru bronzat, tip cabină duș, telefon 0723.449.617. 27982

• **Vând transformator** 400 kw+cablu ABY-ACY 150. Tel: 0745.258.251. 28016

• **Vând 4** calorifere 2 m, uși, ferestre din demolări, 1 teracotă verde. Tel. 0722.510.976, 0257/212125. 46906

• **Vând 40** familii albine, Târnova. Telefon 0257/370158. 40228

SERVICII FUNERARE

IN MEMORIAM
NON STOP!
KUKI - servicii funerare complete
Oferă toată gama de sicrie, accesorii și servicii funerare la prețuri avantajoase.
- cameră toaletat
- cameră frigorifică
- capac frigorific
Transport Intern și Internațional
Contact: Arad, str. Mihai Eminescu, nr. 4 (în curte)
Tel: 0257/211.929, mob: 0723343964
www.inmemoriamkuki.com
(H-698814)

EVIDENȚIAZĂ-TE!

Talon valabil până în 30 iunie 2011

Text: DATA apariției:.....

Date personale:

Nume și Prenume:

Telefon:

Buletin de identitate:

TALON + PREȚUL CATEGORIEI AFERENTE

Anunțurile se preiau zilnic, la ghișeu, până în ora 16[00], după această oră, se pot prelua doar prin intermediul sistemului online de preluare al anunțurilor disponibil pe www.jurnalaradean.ro . Anunțurile de mică publicitate din Jurnal Arădean se publică pe baza talonului din ziar
Redacția nu își asumă responsabilitatea pentru conținutul anunțurilor de mică publicitate!
JURNAL ARĂDEAN

DECESE

Cu adâncă durere în suflet anunţăm încetarea din viaţă a celei care a fost soţie, mamă şi bunică

MARTIN MINERVA

- 57 ani.

Înmormântarea va avea loc astăzi, 9 mai 2011, la ora 12:00, de la locuinţa din Moţior.

Familia îndoliată

O inimă a încetat să bată, un suflet nobil s-a ridicat la cer şi a plecat departe de noi, dar mai aproape de Dumnezeu. Un omagiu, o lacrimă şi o floare pentru cel care a fost

ION GUBAVU,

în vârstă de 84 ani.

Înmormântarea a avut loc duminică, 8 mai 2011, la cimitirul din Aradul Nou.

Soţia Mimi, copiii Corina şi Sorin

Cu adâncă durere în suflet familia îndoliată anunţă trecerea în nefiinţă a iubitului lor tată, bunic şi străbunic

GĂLUŢ ILIE,

de 86 de ani, din Bocsig.

Slujba de înmormântare va avea loc astăzi, la Biserica Penticostală din Bocsig, la ora 15.00.

Familiile îndoliate Găluţ, Chiş şi Raţiu

CONDOLEANŢE

Am primit cu adâncă tristeţe vestea dispariţiei premature

a fostului primar al Aradului,

DUMITRU IOAN BRANC

În numele Primăriei Municipiului Arad şi al Consiliului Local Municipal transmit sincere condoleanţe familiei îndoliate! Dumnezeu să-l odihnească!

Gheorghe Falcă, Primarul Municipiului Arad

Membrii Consiliului Local al Municipiului Arad din mandatul 1996-2000 şi funcţionarii Primăriei Municipiului Arad, aducem un ultim omagiu celui care

a fost primarul ales al Aradului,

DUMITRU IOAN BRANC

Transmitem pe această cale sincere condoleanţe familiei îndurerate! Dumnezeu să-l odihnească în pace!

Suntem alături de prietena noastră Oprea Raluca în aceste grele momente pricinuite de decesul mamei sale dragi. Dumnezeu să o odihnească în pace!

Familiile Putnic şi Kuschausen

Suntem alături de ginerele nostru în aceste momente extrem de dureroase pricinuite de trecerea în nefiinţă a scumpei sale soţii. Sincere condoleanţe!

Socrii Dobra Cornel şi Eva

Cu sufletele îndurerate ne luăm adio de la cea care a fost

MARTIN MINERVA.

Nu te vom uita niciodată!

Fiul Martin Eugen cu soţia Florina şi fiica Amalia

Cu o foarte mare durere în suflete ne despărţim de cea care a fost

MARTIN MINERVA.

Dumnezeu să o odihnească în pace!

Fiica Diana cu fiul Alin

Cu inima zdrobită de durere îmi iau rămas bun de la cea care a fost o prea bună soţie

MARTIN MINERVA.

Dumnezeu să o odihnească în pace!

Soţul Martin Eugen

Copleşită de durere şi tristeţe mă despart de dragul meu soţ

ION GUBAVU.

Soţia Mimi

Nu găsesc cuvinte potrivite de rămas bun, dragul meu tătic

ION GUBAVU

şi asta pentru că nu vei pleca niciodată din viaţa mea. Te voi iubi mereu.

Fiica Corina

Un ultim omagiu pentru cel care a fost unchiul nostru

ION GUBAVU.

Mereu vei rămâne în inimile noastre.

Nepoatele Sanda, Coca şi Violeta

Neasemuită este durerea de a pierde un bunic atât de bun,

ION GUBAVU.

Te voi iubi veşnic şi nu te voi uita niciodată.

Nepoata Lorena

Cu nemărginită durere în suflet anunţăm plecarea dintre noi a celui care ne-a fost tată, socru şi bunic

ION GUBAVU.

Fam. Sorin Gubavu

Păreri de rău, regrete, la aflarea plecării în eternitate a dragului nostru cumnat

ION GUBAVU.

Nona şi George din America

Mulţumim celor care au fost alături de noi la pierderea celui care a fost

Ing. RUS TRAIAN.

Înmormântarea a avut loc duminică, 8 mai 2011.

Familia îndoliată

COMEMORĂRI

Cu dor în suflet şi lacrimi pe obraz aprindem o lumânare şi aşezăm un buchet de amintiri dragi pe mormântul dragului nostru fin

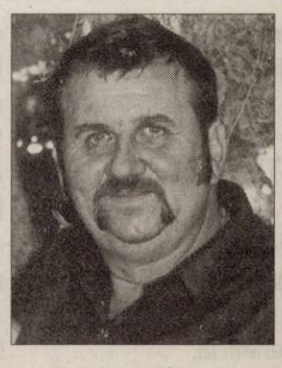

LAZĂR AUREL

acum la împlinirea a 6 săptămâni de când a trecut la cele veşnice. Dumnezeu să te odihnească în pace! Nu te vom uita niciodată!

Naşii, familia Bădău

Astăzi, ar fi fost ziua ta,

DANI!

Aprind o lumânare şi aşez un buchet de amintiri dragi mie, gânduri de recunoştinţă şi lacrimi de dor şi tristeţe, pe mormântul tău,

DANIELA VĂGĂLĂU.

Cu nemărginit dor, Paula Torsin

Nici trecerea celor 7 ani, nici uitarea nu au reuşit să şteargă amintirea celui care a fost soţ, tată şi bunic

MAG ERNESTIN.

Vei rămâne veşnic în inima noastră şi îţi vom pune mereu o floare la mormântul tău!

Familia îndurerată

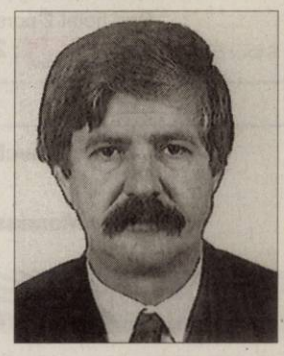

Se împlinesc 10 ani de când ai plecat de lângă noi. Nu te vom uita niciodată. Vei rămâne veşnic în sufletele, inimile şi amintirile noastre ca fiind cel mai bun soţ, tată şi bunic,

Col. (R) Av.

GOILEAN DUMITRU.

Familiile Goilean, Poenaru şi Burdan

Purtăm în suflet aceeaşi durere la împlinirea a 12 ani a bunului nostru

NERON VIRGIL.

Nu te vom uita niciodată!

Familia

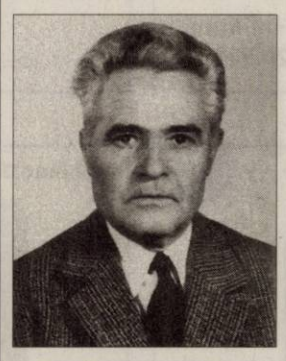

Lacrimi fierbinţi pe mormântul tatălui meu

PESCARIU ILIE

care ne-a părăsit acum 27 de ani. Vei rămâne veşnic în inima mea!

Fiica Rodica

Cu aceeaşi durere ca în clipa despărţirii, amintim că au trecut 23 de ani de la trecerea în eternitate a celui care a fost

Ec. MAGDIN TUDOSE.

Odihneşte-te în pace! Nu te vom uita niciodată!

Soţia, fiul, nora şi nepoata

Preluarea anunţurilor pentru următoarea zi se face până la ora 15.00 la ambele sedii, cu excepţia anunţurilor de deces, care se primesc până la ora 18.00, la sediul din Bd. Revoluţiei 81.

Publicitate 0257-210.775

40%

Voucher

Hotel Moneasa

4 nopti (luni-vineri) de cazare cu mic dejun la oaza din apropierea Aradului

Preţ hotel 2 pers: ~~480 lei~~

Stoc: 5 buc. Preţ JURNAL : **288 lei**

40%

Voucher

Hotel Moneasa

1 saptamana (luni-duminica) de relaxare cu masaj zilnic, piscine, sala de fitness si mic dejun

Preţ hotel 2 pers: ~~840 lei~~

Stoc: 5 buc. Preţ JURNAL : **504 lei**

30%

Voucher

Un apartament luxos pe o noapte si sampanie cadou

Preţ hotel: ~~330 lei~~

Stoc: 5 buc. Preţ JURNAL : **231 lei**

40%

Voucher

Un weekend de neuitat pentru 2 persoane. Toate facilitatile, servicii all inclusive.

Preţ hotel 2 pers: ~~500 lei~~

Stoc: 5 buc. Preţ JURNAL : **300 lei**

40%

Voucher

Hotel Moneasa

5 zile (luni-vineri) perfecte pentru un teambuilding pe masura, paintball, biliar, piscine, sală de conferinţă, masaj, fitness şi mic dejun

Preţ hotel 1 pers: ~~800 lei~~

Stoc: 5 buc. Preţ JURNAL : **480 lei**

38%

RETRO RESTAURANT & MORE

Voucher

Pachet saptamanal meniul zilei (5 zile)

Preţ restaurant: ~~85 lei~~

Stoc: 5 buc. Preţ JURNAL : **52,7 lei**

40%

Voucher

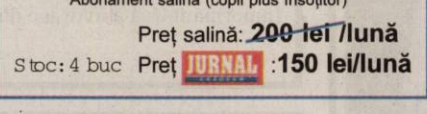

Voucher pentru materiale de construcţii pentru finisaje
Mortare uscate pentru finisaje gama Von Maister

Preţ depozit: ~~250 lei~~

Stoc: 4 buc. Preţ JURNAL : **150 lei**

39%

MOTOR soluţii pentru construcţii

Voucher

Voucher cumpărături materiale de construcţii

Preţ magazin: ~~6000 lei~~

Stoc: 1 buc. Preţ JURNAL : **3700 lei**

30%

poolcontrol™ tehnica piscinei

Voucher

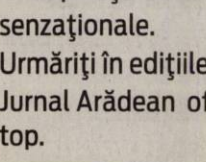

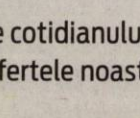

Termometru plutitor pentru piscină

Preţ magazin: ~~144 lei~~

Stoc: 2 buc. Preţ JURNAL : **100 lei**

20%

BALLROOM dance

Voucher

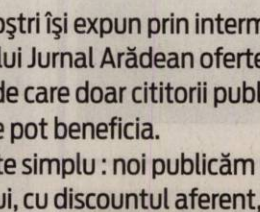

Curs de dans (vârsta 5-14 ani) / lună

Preţ ballroom dance: ~~80 lei~~

Stoc: 7 buc. Preţ JURNAL : **64 lei**

40%

PIASTRELLE
PASIUNE PENTRU DETALIU

Voucher

Voucher cumpărături gresie-faianţă

Preţ magazin : ~~5000 lei~~

Stoc: 1 buc. Preţ JURNAL : **3500 lei**

25%

Voucher

Tunsoare + coafat (păr scurt/lung)

Preţ cosmetică: ~~40 lei~~

Stoc: 3 buc. Preţ JURNAL : **30 lei**

25%

SALINĂ ARTIFICIALĂ

Voucher

Abonament salină (pensionari)

Preţ salină: ~~160 lei~~ /lună

Stoc: 2 buc Preţ JURNAL :**120 lei/lună**

25%

Voucher

Epilare totală (picioare, axial, inghinal)

Preţ cosmetică: ~~40 lei~~

Stoc: 3 buc. Preţ JURNAL : **30 lei**

30%

Voucher

Voucher epilat lung (picior)

Preţ cosmetică: ~~25 lei~~

Stoc: 2 buc. Preţ JURNAL : **17,50 lei**

30%

Voucher

Voucher epilat axial

Preţ cosmetică: ~~30 lei~~

Stoc: 2 buc. Preţ JURNAL : **7 lei**

40%

Gospodăria Comunală

Voucher

Voucher pentru grădina ta

Preţ gospodărie comunală : ~~1000 lei~~

Stoc: 1 buc. Preţ JURNAL : **600 lei**

40%

Cabinet Dr. Gombors Stelian

Voucher

Şedinţă ecografie 4 D

Preţ cabinet: ~~200 lei~~

Stoc: 9 buc. Preţ JURNAL : **120 lei**

25%

SALINĂ ARTIFICIALĂ

Voucher

Abonament salină (copil plus însoţitor)

Preţ salină: ~~200 lei~~ /lună

Stoc: 4 buc Preţ JURNAL :**150 lei/lună**

45%

Voucher

Voucher parchet stratificat 25 mp
Stejar rustic, fără montaj

Preţ magazin: ~~4150 lei~~

Stoc: 2 buc. Preţ JURNAL : **2282 lei**

REGULAMENT PE SCURT

DE CE?

Pentru că cititorii noştri sunt cei mai importanţi şi dorim să le oferim avantaje!
Astfel ne-am propus să vă punem la dispoziţie oferte cu discounturi senzaţionale.
Urmăriţi în ediţiile cotidianului Jurnal Arădean ofertele noastre de top.

Abonaţii la Jurnal Arădean au un discount suplimentar de 5% faţă de cel afişat.

CUM FUNCŢIONEAZĂ ?

Clienţii noştri îşi expun prin intermediul ziarului Jurnal Arădean ofertele speciale de care doar cititorii publicaţiei noastre pot beneficia.
Este foarte simplu : noi publicăm poza produsului, cu discountul aferent, clientul ne garantează un stoc minim, iar dumneavoastră trebuie doar să veniţi la sediul Jurnal Arădean, de pe Str. Poetului, nr. 1C, pavilion 36.
Aici trebuie să achitaţi contravaloarea obiectului (tariful Jurnal arădean, afişat la fiecare produs în parte).
Aceste oferte sunt valabile trei săptămâni, în limita stocului disponibil. Preţurile sunt exprimate în lei/ bucată şi conţin TVA.

De la noi primiţi un voucher pe care trebuie să îl prezentaţi atunci când ridicaţi produsul de la magazinul indicat.

Detalii: www.aradon.ro
Telefon: 0257/280.904
E-mail: timea.ujlaki@informmedia.ro; loredana.paun@informmedia.ro

Primul venit este şi primul servit!

Cofetăria **CAPRICE** angajează
cofetar cu experienţă
şofer
Tel.0722.663.273./0722.703.417. (H-33509)

SALIMED
Str Andrei Mureşanu nr.9
tel. 0771 480 109
0743 403 400
web: www.salimed.ro
Nou Salină artificială
Între 2.05-31.05 reducere 30%:
Abon. copii 15 şed. ~~115 lei~~ 80 lei
Abon. adulţi 15 şed. ~~170 lei~~ 120 lei
(H-32847)

SC FILIP SRL *Companie transport marfă*
angajează **REVIZOR TEHNIC**
Pentru parcul auto
CV-urile de pot depune la sediul firmei str Avrig nr 43 sau pe e-mail office@filipspedition.ro.Telefon 0257-256766
(H-40809)

SC PAB ROMANIA SRL
CU SEDIUL ÎN ARAD, STR. I. MARSIEU, NR. 8 (fosta Bușteni)
ANGAJEAZĂ **-INGINER TELECOMUNICAŢII**
Cerinţe:
- studii superioare de specialitate
- vechime în domeniu 10 ani
- cunoştinţe temeinice de limba sârbă
- cunoştinţe temeinice de limba engleză
- disponibilitate de a lucra pe şantier perioade lungi de timp

INFORMAŢII LA TELEFON 0257-25.33.99 (H-44070)

Sc Truck Auto Center Srl
Str Combinatului Fn Loc Vladimirescu Jud Arad
Preluam autovehicule în programul Rabla 2011, fara programare sau lista de asteptare
Tel 0257-259330 0744646967 0744683191
• LA CEREREA OFERIM ŞI TRANSPORT.
Orar preluare autovehicule Luni- sâmbătă ora 8-17 (H-14196)

AI NEVOIE DE BANI? EXISTĂ ALTERNATIVĂ!
SOLUŢIA ESTE LA NOI!
2000 EU.....22 EU/LUNĂ
5000 EU.....56 EU/LUNĂ
10.000 EU.....112 EU/LUNĂ
WORLD INVEST HOLDING S.R.L.
BDUL REVOLUŢIEI NR 24, ET 1, AP.12 ☎ 0357-411-415; 0772-221-204
ORAR : L-V: 9-18; S: 9-13

PROFESIONAL INSOLVENCY MANAGEMENT S.P.R.L
LICHIDATOR JUDICIAR AL **SC PETIFOREST AR TRANS SRL**
VINDE PRIN LICITAŢIE PUBLICĂ CU STRIGARE
URMĂTORUL BUN IMOBIL

TEREN INTRAVILAN VIRAN ÎN SUPRAFAŢĂ DE 8.758 mp
Preţ pornire 157.000 RON + TVA

Licitaţia se va ţine la sediul lichidatorului PROFESIONAL INSOLVENCY MANAGEMENT S.P.R.L, în data de **23.05.2011, 30.05.2011, 06.06.2011 şi 13.06.2011 orele 15.00.** Înscrierea la licitaţie se va face până în data de 23.05.2011, 30.05.2011, 06.06.2011 şi 13.06.2011 până la orele 14.00. Preturile nu conţin TVA şi se calculează conform Codului Fiscal.

Cei care doresc să participe la licitaţie trebuie să cumpere caietul de sarcini şi să achite garanţia de participare care este de 10% din valoarea bunului/bunurilor.

Informaţiile privind condiţiile de participare la licitaţii şi caietele de sarcini se pot obţine la sediul PROFESIONAL INSOLVENCY MANAGEMENT S.P.R.L, loc. Arad, str. Blajului, nr.3, sc. A,et. 1, apartament 7, jud. Arad.
(H-44118) Relaţii la tel. 0357/411373,0740762383, fax. 0257/215544.

PROFESIONAL INSOLVENCY MANAGEMENT S.P.R.L
LICHIDATOR JUDICIAR AL **SC TIP-TEB-CONSTRUCT SRL**
VINDE PRIN LICITATIE PUBLICĂ CU STRIGARE URMĂTOARELE BUNURI MOBILE CU PRET DE PORNIRE

WV PASSAT preţ pornire 12.240 RON + TVA
RENAULT RAPID preţ pornire 1.350 RON + TVA

Licitaţia se va ţine la sediul lichidatorului PROFESIONAL INSOLVENCY MANAGEMENT S.P.R.L, în data de **23.05.2011, 30.05.2011, 06.06.2011 şi 13.06.2011 orele 14.00.** Înscrierea la licitaţie se va face până în data de 23.05.2011,30.05.2011,06.06.2011 şi 13.06.2011 până la orele 13.00. Preţurile nu conţin TVA şi se calculează conform Codului Fiscal.

Cei care doresc să participe la licitaţie trebuie să cumpere caietul de sarcini şi să achite garanţia de participare care este de 10% din valoarea bunului/bunurilor.

Informaţiile privind condiţiile de participare la licitaţii şi caietele de sarcini se pot obţine la sediul PROFESIONAL INSOLVENCY MANAGEMENT S.P.R.L, loc. Arad, str. Blajului, nr.3, sc. A,et. 1, apartament 7, jud. Arad.
(H-44119) Relaţii la tel. 0357/411373,0740762383, fax. 0257/215544.

ANUNŢ **Fundaţia Dezvoltarea Popoarelor Filiala Arad** cu sediul în Arad, str. Gheorghe Doja nr. 98A, organizează în data de 19.05.2011 ***procedură competitivă*** pentru achiziţia de servicii de formare profesională, Cod CPV: 80510000-2 - agent pază şi protecţie, în vederea implementării proiectului „Servicii integrate pentru promovarea ocupării durabile în 5 regiuni din România", ID: POSDRU/82/5.1/S/48603, cofinanţat din FSE-POSDRU 2007-2013, Axa prioritară 5 „Promovarea măsurilor active de ocupare", DMI 5.1. „Dezvoltarea şi implementarea măsurilor active de ocupare".
Necesitatea achiziţiei:
Asigurarea serviciilor de formare profesională-agent pază şi protecţie, evaluare şi certificare pentru un număr de minim 14 beneficiari ai proiectului.
Criteriul de atribuire: ***Preţul cel mai scăzut*** în condiţiile îndeplinirii în totalitate a cerinţelor şi specificaţiilor tehnice din Caietul de sarcini.Documentaţia pentru ofertanţi poate fi obţinută de pe adresa www.fdpsr.ro, sau prin solicitare la adresa: aurel.stepan@fdpsr.ro.
Informaţii suplimentare privind procedura de achiziţie pot fi obţinute prin contactarea persoanei responsabile din partea achizitorului: Aurel Stepan, e-mail: aurel.stepan@fdpsr.ro, tel: 0741.241.777, tel:0257/210100, Fundaţia Dezvoltarea Popoarelor Filiala Arad.
Ofertele vor fi depuse în plic închis şi sigilat, transmise prin poştă la sediul **Fundaţiei Dezvoltarea Popoarelor Filiala Arad, str. Gheorghe Doja nr. 98A, cod poştal 310045, loc. Arad.**
Termen limită de depunere a ofertelor: **19.05.2010, ora 13.00.**
(H-44097)

Se citează la B.N. Public Fildan din Arad, Str. I. Vidu, nr. 2, ap. 1, pentru 18.05.2011, ora 15.30 SULINCIAN LAURA-VIORICA, VIDRIGHIN DANIELA-ANGELICA, cu domiciliu necunoscut, în cauza succesorală a defunctului SULINCIAN IOSIF-ZENOVIE, ultim domiciliu în Arad, Str. T. Vladimirescu nr. 33, Bl. 44, Sc. D, ap. 8. (H-44094)

Sc Atlassib Srl *Angajează*
şofer autocar, categoria B C D E,
cu domiciliul stabil în Arad sau împrejurimi.
Telefon 0742.105.299 între orele 8-16 (H-44086)

IOANA BUBULETE I.P.U.R.L
În calitate de administrator judiciar al **SC INTER-REX SRL**, cu sediul în jud. Arad, Str.Mărăşeşti, nr.61, et.P, ap.3, CUI 3368709, nr ORC J02/2061/1991, în temeiul art. 61 alin. 3 din Legea nr. 85/2006 notifică pe toţi creditorii că, prin sentinţa comercială nr.762 din data de 19.04.2011, în dosarul 1852/108/2011, s-a deschis procedura generală a insolvenţei prevăzută de Legea nr. 85/2006 împotriva S.C. INTER-REX S.R.L.
Creditorii vor depune declaraţiile de creanţă până în data de **02.06.2011** la grefa Tribunalului Arad, acestea trebuind să îndeplinească cerinţele prevăzute în art. 65 din Legea nr. 85/2006.
Relaţii la tel.0357/411373,FAX.0257/215544. (H-44117)

Se aduce la cunoştinţă că pe rolul Judecătoriei Arad se află dosarul nr. 5272/55/2011 cu termen de judecată la data de 08 iunie 2011 având ca obiect cererea petentului BURZA NICOLAE ROMULUS, cu domiciliul procesual ales în Arad, str. Blajului, nr. 2, ap. 6 (la av. Tîrb Adrian) pentru constatarea dobândirii de către acesta a dreptului de proprietate cu titlu de uzucapiune asupra imobilului situat în Arad, str. Brânduşei nr. 31-33 înscris în C.F. 62 Mureşel nr. top. 141-143. Persoanele interesate pot face opoziţie la numărul de dosar indicat mai sus în termen de o lună de la data publicării prezentei somaţii. (H-44134)

S.C. SIRE S.R.L.
angajează
operatori asamblare cablaje (femei).
Condiţii minime: absolvent 10 clase
Experienţa constituie un avantaj.
Informaţii la telefon : **0257/218.748**
sau la sediul nostru din Calea Zimandului F.N.
(H-33107)

S.C. DIALMA S.R.L
ARAD, Str. Campul Linistii 1, tel.0257306033, 0257306034
ANGAJEAZA:
- confectionere la masini de cusut
- femeie de serviciu
ASIGURAM:
- tichete de masa
- prime de prezenta
- transport gratuit de la UTA la fabrica si retur
- plata abonamentelor de transport
(H-11844)

BANCA COMERCIALĂ CARPATICA SUCURSALA ARAD
VINDE LA LICITAŢIE PUBLICĂ
H-44125
ÎN DATA DE 10.05.2011 ORA 12:30, LA SEDIUL SUCURSALEI ARAD DIN CALEA 6 VÂNĂTORI NR. 2-4, JUDEŢUL ARAD, IMOBILUL GARANTULUI IPOTECAR HODREA PETRU, IMOBIL CE CONSTĂ ÎN CASĂ, CURTE, GRĂDINĂ, ANEXE TOATE ÎN SUPRAFAŢĂ TOTALĂ DE 1.966 M.P., SITUAT ÎN LOCALITATEA CURTICI, STR. DACIEI NR. 52, JUDEŢUL ARAD LA PREŢUL DE 66.825 LEI.
PENTRU INFORMAŢII SUPLIMENTARE NE PUTEŢI CONTACTA LA NUMĂRUL DE TELEFON: 0257/256.100, 0257/252.900.

(H-33612)
nbr neonbassano.ro SKILLS THAT WORK
Angajăm expert tâmplărie metalică producţie şi montaj
Cv-urile vă rugăm să le trimiteţi pe fax 257-256301 sau e-mail office@neonbassano.ro

INFORM MEDIA
INFORM MEDIA, editorul cotidianelor Jurnal Arădean şi Arad Expres, parte a grupului multinaţional Inform Media, care îşi desfăşoară activitatea în domeniul presei locale tipărite

CAUTĂ

Distribuitori (în cutii poştale), pentru cartierele Aradul-Nou şi Boul Roşu.

Cerinţe:
Seriozitate;
Dinamism;
Conştiinciozitate.

Se oferă:
Salar atractiv;
Timp de lucru 2 ore.

Informaţii suplimentare la telefon:0257/228.586 sau 0728.284.737, de luni până vineri între orele 09 şi 17.

RAVA

Societatea Profesională CASA DE INSOLVENTA **RAVA** SPRL desemnat de către Tribunalul Arad în **dosar** 3930 /108/2010, în calitate de lichidator judiciar al **SC GAMA TAX S.R.L.** (in faliment, in bankruptcy, en faillite)

ANUNŢĂ

(H-44120)

Vânzarea imobilului - imobilul situat în Arad, fosta incinta ALFAR, înscris în CF 306941 Arad, top 60/1/2 nr. cad 8357, la preţul de 72.000 EUR catre ofertantul-cumparator Codrin Cosmin

Persoanele care doresc să formuleze contraofertă, vor depune contraoferta în termen de 30 zile de la data apariţiei prezentei, la sediul lichidatorului judiciar din Arad str.Salacz (fost Macinului), nr. 3A zilnic între orele 10-15, însoţită de dovada achitării cauţiunii în valoare de 72.000 eur, depusă în contul unic al lichidării, deschis pe numele SC GAMA TAX. SRL la BRD-GROUPE SOCIETETE GENERALE SA sub nr. RO41BRDE020SV43795690200.

Menţionăm că, în caz de oferte egale v-a fi preferat promitentul- cumpărător Codrin Cosmin.

Informaţii suplimentare la tel. 0357-428897, sau la sediul lichidatorului judiciar

GHENAU TRADE
Ferestre si usi din profile PVC cu sticla termopan
- 3 rate lunare fara comision
- plasa fixa antiinsecte gratis
- transport si montaj gratuit
- gama larga de nuante si modele

REHAU GU BKS GUARDIAN
ARAD : B-dul Aurel Vlaicu nr: 159
tel /fax : 0257-260 . 042
mobil: 0769 - 048 . 018; 0728 - 983 . 375

Preluarea anunţurilor pentru următoarea zi se face până la ora 15.00 la ambele sedii, cu excepţia anunţurilor de deces, care se primesc până la ora 18.00, la sediul din Bd. Revoluţiei 81 .

www.aradon.ro - citeşte şi discută despre viaţa oraşului tău
Vino să vezi ce e nou în Arad

Publicitate 0257-210.775

Gunter Sachs FOTO: EPA

Günter Sachs găsit mort

BERLIN. Omul de afaceri, fotograf şi playboy german Günter Sachs a fost găsit mort duminică la reşedinţa sa din localitatea elveţiană Gstaad, după cum a confirmat revistei germane Bunte fiul său Rolf Sachs, informează duminică agenţia spaniolă EFE. Ediţia digitală a revistei germane Focus relatează, la rândul său, că Sachs, în vârstă de 78 de ani, fost soţ al actriţei Brigitte Bardot, s-a sinucis prin împuşcare, informaţii pe care poliţia elveţiană le-a confirmat agenţiei locale „dapd". Günter s-a născut la 14 noiembrie 1932 în palatul Mainberg, din centrul Germaniei. Membru al înaltei societăţi germane, el a fost considerat un playboy cu stil, faimă la care a contribuit căsătoria sa cu actriţa franceză Brigitte Bardot, la jumătatea anilor 60. Din 1969, el era căsătorit cu suedeza Mirja Larsson, fost model, alături de care locuia în luxoasa staţiune de schi elveţiană Gstaad.

SURSA: AGERPRES

„Turn Babel" din cărţi în toate limbile

Iniţiativa face parte din programul Buenos Aires - Capitală mondială a cărţii 2011, al UNESCO.

BUENOS AIRES. Un „turn Babel" din 30.000 de cărţi în toate limbile, cu o înălţime de 25 de metri, realizat în spirală, a fost ridicat la iniţiativa artistei argentiniene Marta Minujin într-o piaţă din centrul oraşului Buenos Aires. „Ideea este de a uni toate rasele prin intermediul cărţilor", a explicat, artista demersul său.

Turnul va fi inaugurat miercuri în piaţa San Martin şi va putea fi vizitat până la sfârşitul lunii mai. Începând de joi, şapte etaje pot fi urcate gratuit de grupuri de până la 100 de persoane, iar vizita va fi acompaniată de o coloană sonoră, creată de Marta Minujin, pe care se poate auzi cuvântul „carte" în toate limbile pământului. Jumătate din cărţile care au servit de „cărămizi" pentru construirea turnului au fost oferite de circa 50 de ambasade la Buenos Aires, restul provenind din donaţii. În ultima zi a proiectului, pe 28 mai, vizitatorii îşi pot alege orice carte doresc. Alte cărţi vor fi donate unor biblioteci, iar restul vor fi catalogate şi vor forma prima colecţie multilingvistă din Buenos Aires - Biblioteca Babel. SURSA: MEDIAFAX

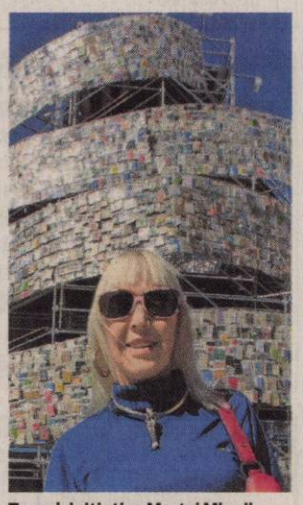

Turnul, iniţiativa Martei Minujin FOTO: EPA

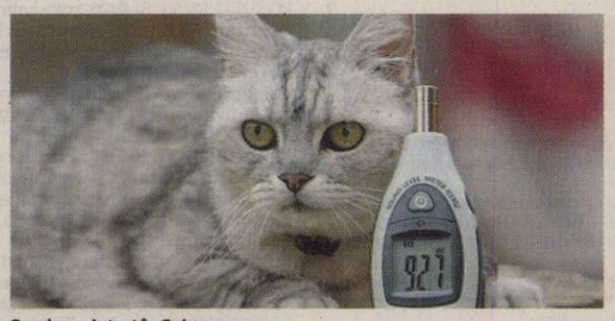

Smokey a intrat în Guinness FOTO: FAN

Cea mai zgomotoasă

LONDRA. Smokey, o pisică de 12 ani din Northampton (sudul Angliei), a fost recunoscută oficial drept cea mai zgomotoasă din lume, torsul ei ajungând la 67,7 decibeli, motiv pentru care a intrat în cartea recordurilor Guinness. Smokey a intrat în Guinness şi pentru că torsul ei atinge uneori 90 de decibeli, zgomotul la care te aştepti de la o maşină de tuns iarba sau un uscător de păr. Când te gândeşti că există persoane care se plâng de mierle, care la Londra cântă în plină noapte, ca în melodia formaţiei Beatles.

SURSA: AGERPRES

Săracii nu au voie să joace la loto

KOLN. În urma unei decizii a justiţiei din Köln, cetăţenii germani care beneficiază de alocaţii sociale minime nu mai au dreptul să joace la loto, a anunţat vineri postul RTL, citat de AFP.

Societatea naţională de pariuri din Germania, Westlotto, nu mai are voie să vândă bilete celor care „riscă sume prea mari în raport cu veniturile lor".

Tribunalul din Köln a luat această decizie după ce un şomer a fost surprins spunând că joacă banii din alocaţie. Societatea de pariuri, care consideră că este imposibil de ghicit de ce venituri dispune un client, şi-a anunţat intenţia de a face apel.

SURSA: AGERPRES

www.aradon.ro
Mai multe poze cu Loredana

LOREDANA

Născută în zodia Peşti, iubeşte muzica şi îi place să pozeze.

FRAŢI

Trei pui de furnicar stau pe un ciot de copac în grădina zoologică din Duisburg, Germania. FOTO: EPA

Familia regală strânge cureaua

Regina şi familia sa vor primi cu 39,9 milioane de lire sterline (45,5 milioane de euro) mai puţin.

LONDRA. Familia regală britanică va fi nevoită să strângă cureaua asemeni cetăţeanului de rând, potrivit unor planuri ale guvernului dezvăluite de The Sunday Telegraph, preluate duminică de agenţia EFE.

Surse ale Ministerului de Finanţe au declarat publicaţiei că regina şi familia sa vor primi cu 39,9 milioane de lire sterline (45,5 milioane de euro) mai puţin decât până acum.

Buget de austeritate pentru familia regală FOTO: EPA

Potrivit acestor surse reducerea venitului regal se va alinia reducerilor aplicate diverselor departamente ale guvernului: circa 8,3 % pentru următorii cinci ani. „Familia regală este de mare însemnătate pentru ţară şi este important să fie finanţată. Dar membrii săi vor fi primii care să înţeleagă vremurile dificile prin care trecem şi că toate familiile trebuie să facă un sacrificiu", a declarat deputatul conservator Chris Heaton-Harris.

Ministerul de Finanţe negociază de ceva tinp cu Palatul Buckingham o reformă a sistemului de finanţare a monarhiei. Actualul sistem, constând în finanţarea separată a palatelor regale, a comunicaţiilor şi a deplasărilor oficiale, va fi înlocuit, începând din 2013, cu o sumă globală.

SURSA: AGERPRES

Paul McCartney se însoară

LONDRA. Sir Paul McCartney i-a cerut mâna prietenei sale, Nancy Shevell, cei doi devenind logodnici după aproape 4 ani de relaţie, conform purtătorului de cuvânt al fostului basist al trupei The Beatles, transmite Associated Press. Paul McCartney, 68 de ani, a început să se întâlnească cu femeia de afaceri newyorkeză în vârstă de 51 de ani după divorţul de cea de-a doua soţie a sa, Heather Mills. Purtătorul de cuvânt al starului, Stuart Bell, a confirmat zvonurile apărute în presă cu privire la logodna celor doi, însă a refuzat să ofere şi alte detalii. Viitoarea mireasă a fost la rândul său reţinută în declaraţii, dar a confirmat şi ea logodna pentru Associated Press. Aceasta va fi cea de-a treia căsătorie pentru Paul McCartney. Prima soţie şi marea sa dragoste, Linda, a încetat din viaţă din cauza unui cancer în 1998, iar cea de-a doua căsătorie, cu Heather Mills, a început în 2002 şi s-a încheiat cu un divorţ intens mediatizat în 2008. La rândul său, Nancy Shevell a fost căsătorită timp de 20 de ani cu avocatul Bruce Blakeman, un prieten apropiat cu guvernatorul statului New York, George Pataki.

SURSA: AGERPRES

Paul şi Nancy FOTO: EPA

Modelul Gisele Bündchen, în fruntea topului

LOS ANGELES. Cel mai bine plătite 10 top modele din lume au strâns împreună în ultimele 12 luni, peste 112 milioane de dolari, cu 30% mai mult decât anul precedent. Forbes a făcut un top al acestora, luând în considerare veniturile primite de modele în intervalul mai 2010- mai 2011. Modelul german Gisele Bündchen (30 de ani) se află în fruntea clasamentului, scrie Click.

Gisele Bündchen (30 de ani) a adunat anul trecut 45 de milioane de dolari. Chiar dacă a părăsit Victoria's Secret în 2007, Gisele a rămas imaginea unor renumite branduri şi campanii în întreaga lume, de la H&M, până la Dior şi Versace. SURSA: AGERPRES

Gisele Bündchen FOTO: EPA

Descoperire la Marele Zid

BEIJING. Arheologi chinezi au descoperit pietre care au aparţinut Marelui Zid Chinezesc, în provincia Liaoning, în nordul ţării. Potrivit autorităţilor, acest fragment a fost reconstruit în timpul dinastiei Ming (1368-1644), dar multe părţi au dispărut ori s-au deteriorat din cauza lipsei măsurilor de protecţie de-a lungul anilor, adaugă EFE, care preia ştirea. Locuitorii zonei au folosit pietrele pentru a-şi construi propriile case timp de generaţii, deoarece nu ştiau că aparţineau Marelui Zid, au semnalat autorităţile locale.

Multe fragmente au fost reconstruite în timpul dinastiei Ming, când Marele Zid a atins maxima sa lungime şi splendoare, potrivit aceleiaşi surse.

SURSA: AGERPRES

FONDAT 1989, APARE LA ARAD, TEL. 0257/281.802, E-MAIL: REDACTIA.JURNALARADEAN@INFORMMEDIA.RO; PUBLICITATE.JURNALARADEAN@INFORMMEDIA.RO

Cristian Boureanu crede că va câştiga Blaga

PAGINA 12

JURNAL ARĂDEAN

Bernadett Balint, figură centrală la „naţionale"

PAGINA 10

MARŢI
10 MAI 2011
ANUL XXIII, NR. 6312
16 PAGINI - 1,2 LEI

23° Temperaturile se vor situa între 11 şi 23 grade. Vântul va sufla cu 12 km/h

DIMINEAŢA AMIAZA SEARA

Locuri de muncă în spitale FOTO:FAN

Redistribuirea, ultima etapă

ARAD. Direcţia de Sănătate Publică Arad aşteaptă, astăzi şi mâine, cereri din alte judeţe pentru redistribuirea personalului medico-sanitar. Totodată, săptămâna aceasta, se speră în rezolvarea situaţiei unui medic internist din Gurahonţ care vrea să se transfere la spitalul din Brad. /P.5

Minori la furat de alcool şi ţigări

LIPOVA. Trei minori de 14 şi 15 ani şi un adolescent în vârstă de 19 ani au ajuns pe mâna poliţiştilor după ce au furat băuturi alcoolice şi ţigări de aproape 3.000 de lei. /P.12

Lorena Barbă FOTO:JA

Din adjunct, director plin

ARAD. Lorena Barbă, comisar şef adjunct la Comisariatul Judeţean pentru Protecţia Consumatorilor Arad, a participat la concursul pentru ocuparea poziţiei de comisar şef şi în câteva zile urmează să primească şi confirmarea numirii pe funcţie. /P.5

DISTRIBUŢIE

Topul celor mai mari distribuitori de IT&C în 2009.

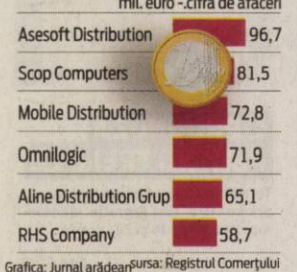

Grafica: Jurnal arădean Sursa: Registrul Comerţului

11098
9 771220 748027

Corecţie la coada măturii

Primăria îi vrea pe contravenienţii Aradului în acţiune: să facă curat pe spaţiile verzi din municipiu.

ARAD. Lume nouă la activitatea de curăţenie şi înfrumuseţare a spaţiilor verzi. Aceasta este intenţia Primăriei Arad care s-a gândit că a venit timpul să schimbe modul în care se face curat pe spaţiile verzi din oraş. Aşa că a venit în faţa consilierilor locali cu un proiect de hotărâre privind „aprobarea prestării de către contravenienţi a activităţilor în folosul comunităţii în domeniul întreţinerii spaţiilor verzi în municipiul Arad". Proiectul care va sta chiar mâine pe masa de vot a aleşilor vorbeşte doar de sancţionarea contravenienţilor cu obligaţia de prestare a unei activităţi în folosul comunităţii, în domeniul întreţinerii spaţiilor verzi în municipiul Arad, în locurile indicate în act. Primăria vrea să îi pună, mai exact, pe cei care au călcat pe bec, să presteze servicii în folosul comunităţii, adică să adune hârtii, să golească coşuri de gunoi, să grebleze frunze şi resturi vegetale, să mănture manual stăzile sau să încarce deşeuri pe mai toate străzile, parcurile şi pieţele importante din Arad şi nu numai. În susţinerea proiectului, executivul indică Ordonanţa de Guvern nr. 55/2002 care stabileşte faptul că prin hotărâre CLM se pot fixa domeniile serviciilor publice şi locurile în care contravenienţii pot şi vor presta activităţi în folosul comunităţii. /P.3

ACCIDENT PE ŞINE

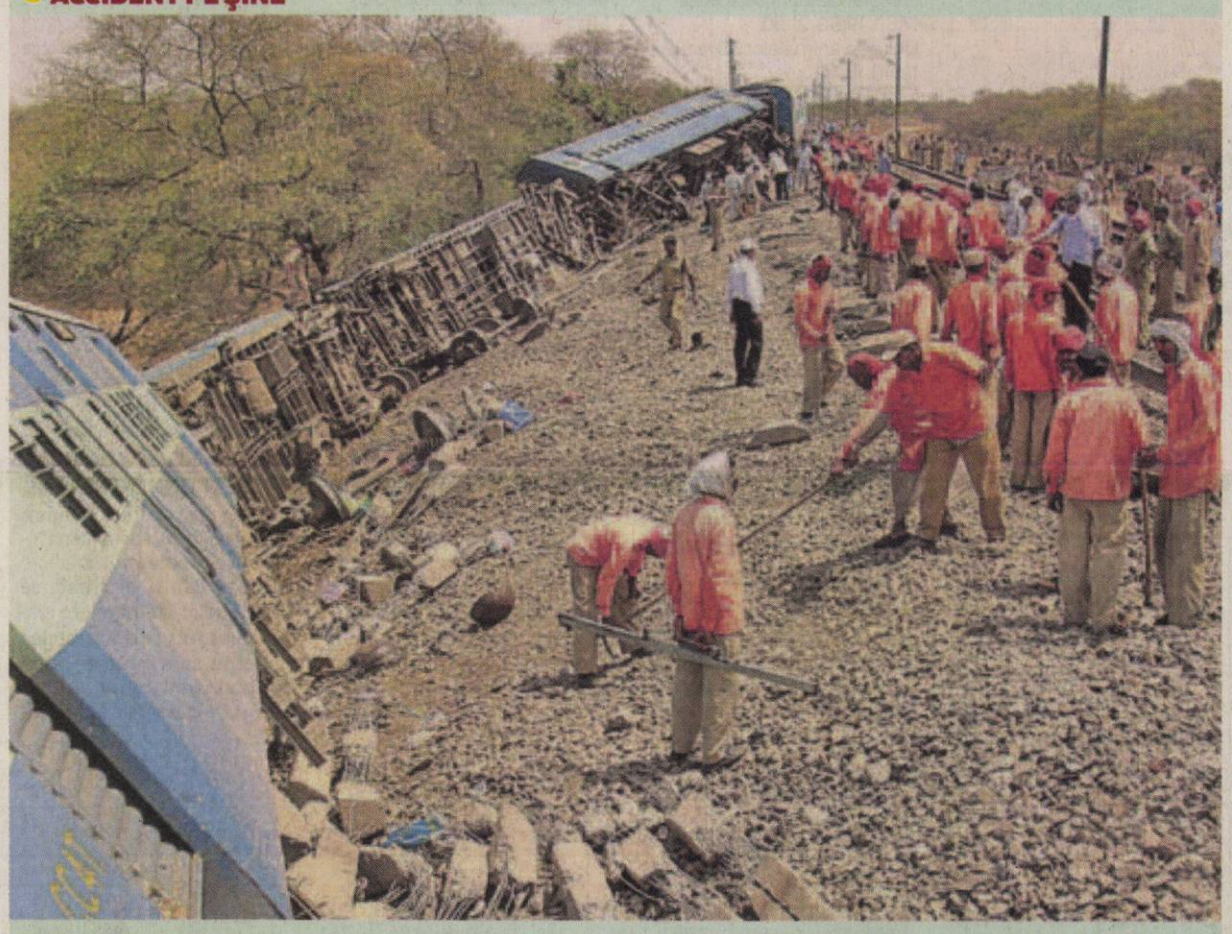

Peste 30 de indieni au fost răniţi în urma unei deraieri

Echipele de intervenţie au intervenit în număr foarte mare pentru a-i ajuta pe pasagerii din trenul expres ce făcea legătura între Mumbai şi Udyog Nagari. Cinci vagoane au sărit de pe linii, iar cel puţin 30 de indieni au fost răniţi. FOTO:EPA

Rutieriştii, fără prioritate la Parchet

Dosarul poliţiştilor de la Rutieră, acuzaţi de luare de mită pe DN 7, nu este prioritar pentru Parchet.

ARAD. Au dat lovitura, au destructurat unul dintre cele mai mari grupuri de infracţionalitate organizată din judeţul nostru, au anunţat că mita va dispărea de pe şoselele din Arad, iar poliţiştii de la Rutieră vor fi cei mai corecţi din sistem. Acestea erau promisiunile procurorilor Parchetului de pe lângă Tribunalul Arad, în momentul în care au reţinut 11 poliţişti şi o angajată a Drumurilor Naţionale, acuzaţi de luare de mită în formă continuată. Lucian Dolcu, procurorul care, împreună cu Direcţia Generală Anticorupţie, a organizat zeci de flagrante pe DN 7, a fost mutat la DNA Timişoara, iar dosarul a fost preluat de Codrin Gavra, şeful secţiei penale din cadrul Parchetului. Au trecut, însă, opt luni de zile de la reţinerea celor 12, iar, din declaraţiile lui Gavra, rechizitoriul nu a fost încă finalizat. Mai grav, nu a fost nici măcar început. /P.8

S-a semnat contractul FOTO:S.B.

Semnătură pentru Masterplan

ARAD. Contractul de Asistenţă Tehnică pentru Managementul Proiectului „Extinderea şi modernizarea infrastructurii de apă si apă uzată din judeţul Arad" a fost semnat ieri, în prezenţa preşedintelui Consiliului Judeţean Arad, Nicolae Ioţcu. Firmele contractate vor realiza în următoarele două luni proiectele pentru reţele de apă şi canalizare în nouă localităţi. /P.3

Pacienţi trataţi cu mizerie

LIPOVA. Pacienţii unui cabinet de ortopedie din Lipova îşi aşteaptă rândul într-o sală de aşteptare în care nu s-a mai făcut curat de luni bune. Medicul a primit amendă din partea inspectorilor DSP, existând riscul închiderii cabinetului. /P.12

Câinii, adoptaţi prin internet

ARAD. Peste 70 de câini, de diferite rase şi mărimi din oraşul nostru, aşteaptă să fie adoptaţi online. Patrupedele în căutare de adăpost pot fi văzute pe site-ul adoptiicaini.ro. /P.5

Se bat pentru a juca tot la matineu FOTO:C.A.

Matineul rămâne la mare preţ

ARAD. Patru etape rămase şi tot atâtea echipe luptă pentru evitarea ultimului loc retrogradabil din Seria Vest a eşalonului secund. Printre ele şi CSU Vasile Goldiş Arad, grupare pentru care orice punct este de aur în acest incendiar final de sezon. /P.9

e-mail: info@universulverde.ro; www.universulverde.ro
Arad, Str. Pădurii nr. 24, (Piaţa Obor),
Tel: 0257 270 090, 0357 408 344, Fax: 0357 408 345

Universul Verde

- Realizăm şi întreţinem spaţii verzi
- Montăm gazon rulat
- Realizăm sisteme de irigaţie
- Punem la dispoziţie toată gama de arbori şi arbuşti ornamentali

(H-962777)

ZIUA EUROPEI

Copiii Grădiniţei PP 22, împreună cu educatoarele Moisă Ioana, Moler Camelia, Şandru Adriana şi Zaha Marcela, au marcat acest eveniment în cadrul manifestării „La mulţi ani, Europa!". Copiii au confecţionat steagul Uniunii Europene şi au participat la diverse jocuri distractiv-interactive. FOTO: FAN

REMEMBER: 10 MAI

1774 A murit Ludovic al XV-lea, rege al Franţei (n. 1710)

1858 A avut loc Conferinţa reprezentanţiilor celor şapte puteri (Marea Britanie, Franţa, Austria, Prusia, Rusia, Turcia şi regatul Sardiniei) de la Paris, privind organizarea Principatelor Române

1881 Proclamarea Regatului României, sub sceptrul regelui Carol I

1894 S-a născut Elvira Popescu, actriţă franceză de origine română (d. 1993)

1899 S-a născut Fred Astaire, actor, cîntăreţ şi dansator american (d. 1987)

1929 S-a născut Ion Horea, poet şi traducător român

1940 Winston Churchill devine prim-ministru al Marii Britanii în urma demisiei premierului Neville Chamberlain

Fred Astaire

1945 S-a născut Sorin Postelnicu, actor român

1960 S-a născut Bono, solistul trupei irlandeze U2

1963 S-a născut Cecilia Bârbora, actriţă română

1971 A murit compozitorul Mihail Jora, membru al Academiei Române (n. August 1891)

AU PLECAT DINTRE NOI

Molnar Ioan (1948), Rus Staroste Traian (1931), Branc Ioan Dumitru (1951), Dekan Gheorghe (1953), Ciurari Iancu (1937), Chertes Maria (1925), Păştean Gheorghe (1950).

TELEFOANE UTILE

☎ INFORMAŢII TELEFONICE: 118.932; ROBOT: 1958; ☎APEL UNIC DE URGENŢĂ (SALVARE, POLIŢIE, Pompieri): 112; ☎PRIMARIA MUNICIPIULUI ARAD: Program de relaţii cu publicul (camera 5) luni-vineri între orele 8-20. Tel.: 0257/284.744; tel. centrala: 0257/281.850; ☎S.C. E.ON GAZ ROMÂNIA - Sucursala Arad - Dispecerat şi intervenţie telefon:0357/403.321;☎ DERANJAMENTE CURENT ELECTRIC: 0257/929;☎ INFORMAŢII CFR: 0257/231.777; ☎PROTECŢIA CONSUMATORULUI: B-dul Revoluţiei, nr. 50. Telefon: 0257/257.049; ☎GOSPODĂRIREA COMUNALĂ ARAD S.A.: 0257/270.352; 0729-009.033; 0257/270.352; ☎POLIŢIA DE FRONTIERĂ: 1959; ☎SC CET (Dispecerat şi intervenţie termoficare): 0357/412.244; 0257/ 231.367; 0357/412.233; ☎POLIŢIA LOCALĂ: 0257/939.

SUDOKU

REGULI: În fiecare bloc sunt câteva cifre între 1 şi 9, stabilite dinainte. Acestea trebuie completate cu cifrele lipsă, în aşa fel încât fiecare număr să figureze o singură dată. De asemenea, cifrele de la 1 la 9 trebuie să figureze o singură dată atât pe rândurile orizontale cât şi pe coloanele verticale ale celor nouă blocuri luate împreună.

ÎNCEPĂTORI

1								9
	3	4	8					
9	8			6			3	
	5				3			8
		2		8		5	6	
			2		6	1		3
				4	8	3		
		6		3			4	
5			9		2			1

AVANSAŢI

				9				5
	6					7		
		2			4			
8					1		9	
	4						6	
	7		5					3
			6			8		
		1					2	
3				7				

Soluţiile jocurilor din numărul precedent:

ÎNCEPĂTORI

2	8	3	1	5	6	9	4	7
5	1	6	9	7	4	3	2	8
7	9	4	2	8	3	6	1	5
8	4	7	6	2	1	5	3	9
1	2	5	3	9	7	4	8	6
6	3	9	5	4	8	2	7	1
3	7	2	8	6	9	1	5	4
9	5	8	4	1	2	7	6	3
4	6	1	7	3	5	8	9	2

AVANSAŢI

9	2	5	4	8	7	1	6	3
6	1	3	5	9	2	7	4	8
7	4	8	6	3	1	9	2	5
4	3	6	1	7	9	8	5	2
5	7	9	2	4	8	6	3	1
2	8	1	3	6	5	4	7	9
1	6	4	9	5	3	2	8	7
3	9	7	8	2	4	5	1	6
3	9	2	7	1	6	3	9	4

UNDE MERGEM în Arad

CINEMA

DACIA „Aurora" (România, Franţa, Elveţia, Germania), orele 14; 17; 20.

CINEMA CITY

Apă pentru elefanţi, orele 13:50, 16:20, 19:00, 21:30
Colega de cameră, ora 22:30
Concediu de la căsnicie, orele 13:20, 15:30, 17:40, 20:00, 22:20
Furios şi iute în viteza a 5-a: Jaful de la Rio, orele 14:00, 15:20, 16:40, 18:00, 19:20, 20:40, 22:00
Naşa, orele 14:20, 18:40, 20:50
Nevastă de împrumut, orele 13:30, 18:00
Paul. Un extraterestru fugit de-acasă, ora 16:30
Rio 3D – dublat, orele 13:10, 15:10, 17:10
Rio 3D – subtitrat, orele 19:10, 21:10
Scufiţa Roşie, orele 15:50, 20:20
Thor 3D, orele 15:00, 17:20, 19:50, 22:15
Transfer de identitate, orele 17:50, 19:50, 21:50
Uniunea animalelor 3D, orele 13:40, 15:50

TEATRU

„Tillsonburg", de Malachy McKenna. Regia – Jimmy Fay; Scenografia – Mihai Păcurar (duminică, 15 mai, ora 19, sala Studio)

CONCERTE

Concert simfonic. Dirijor: Horst Hans Backer; Invitat: actorul Claudiu Bleonţ; În program: Johannes Brahms - Variaţiuni pe o tema de Haydn, Edvard Grieg Peer Gynt - Suitele I şi II (joi, 12 mai, ora 19:30, la sala Palatului Cultural

EXPOZIŢII

GALERIILE DE ARTĂ „DELTA": „Târg de artă, Arad 2011" (9-17)
GALERIA DE ARTĂ „ALFA" (B-dul Revoluţiei, nr. 90): „Târg de artă, Arad 2011" (9-17)
SALA CLIO (str. Horea, nr. 8): Salonul Internaţional de Fotografie Turistică AR-TUR 2011 - ediţia a III-a (9-17)
LIBRĂRIILE CĂRTUREŞTI: Expoziţie de pictură a artistului Dan Merişca
COMPLEXUL MUZEAL ARAD (Palatul Cultural, Piaţa G. Enescu 1): Expoziţie de reptile vii, deschisă în cadrul Secţiei Ştiinţele Naturii (orele 9-17)

PIEŢE/TÂRGURI

Astăzi este zi de piaţă la Sebiş, Almaş, Apateu, Semlac, Sântana, Şilindia, Vârfurile. Târguri săptămânale se desfăşoară astăzi la Chişineu-Criş, Almaş, Şilindia şi Vârfurile.

HOROSCOP

BERBECUL (III.21.-IV.20.)
Sunteţi hotărât să plecaţi într-o călătorie de afaceri pe care aţi tot amânat-o. Partenerul de viaţă vă reproşează că nu aţi ales cel mai bun moment.

GEMENII (V.21.-VI.21.)
S-ar putea să fiţi implicat într-un scandal la serviciu, din cauza bârfelor unui coleg. Vă recomandăm să vă controlaţi reacţiile.

LEUL (VII.23.-VIII.23.)
Începeţi o lucrare de pe urma căreia veţi câştiga bine. Vă sfătuim să discutaţi calm cu cei din jur, ca să nu declanşaţi o ceartă.

BALANŢA (IX.24.-X.23.)
Sunteţi lăudat de şefi pentru felul în care vă faceţi treaba. S-ar putea să nu vă iasă o afacere din cauza unei situaţii nefavorabile.

SĂGETĂTORUL (XI.23.-XII.21.)
Dimineaţa s-ar putea să fiţi iritat din cauza neînţelegerilor cu un partener de afaceri. Discutaţi calm şi să încercaţi să ajungeţi la o concluzie comună.

VĂRSĂTORUL (I.21.-II.20.)
Nu vă faceţi planuri stricte pentru azi! Dimineaţa aveţi de alergat pentru a rezolva probleme ale partenerului de viaţă. Este momentul să vă ocupaţi şi de problemele financiare ale familiei.

TAURUL (IV.21.-V.20.)
S-ar putea ca partenerul să vă reproşeze că aţi cheltuit prea mult pentru un obiect de care nu era nevoie acum. Vă sfătuim să evitaţi speculaţiile financiare.

RACUL (VI.22.-VII.22.)
Astăzi nu este indicat să circulaţi cu maşina, pentru că există pericolul să fiţi implicat într-un accident.Vă sfătuim să fiţi foarte prudent.

FECIOARA (VIII.24.-IX.23.)
Este posibil să vă enervaţi pentru că nu aveţi bani să plecaţi într-o călătorie în interes de familie. S-ar putea ca o rudă mai în vârstă să refuze să vă împrumute.

SCORPIONUL (X.24.-XI.22.)
Aveţi tendinţa să fiţi irascibil din cauza oboselii. Ar fi bine să evitaţi discuţiile în contradictoriu, pentru că sunteţi predispus la probleme cu sănătatea.

CAPRICORNUL (XII.22.-I.20.)
Puteţi avea mici întârzieri, cauzate de evenimente neprevăzute. Vă recomandăm să nu vă puneţi mari speranţe într-o afacere, ca să nu fiţi dezamăgit.

PEŞTII (II.21.-III.20.)
Dimineaţa vă enervaţi la serviciu pentru că primiţi sarcini suplimentare. Vă recomandăm să fiţi prudent. S-ar putea ca şeful să nu fie în toane prea bune!

„Jurnal arădean" vă ascultă

Între orele 11 - 13, la telefonul 0257.280943, redactorul nostru vă stă la dispoziţie.

ARAD. Doamna **C. M.,** din Arad, este nemulţumită de faptul că agenţii de circulaţie a Poliţiei din Arad nu stau cu radarul pe Calea Victoriei, noaptea, pentru a urmări cursele de maşini clandestine care se desfăşoară cel puţin de două ori pe săptămână. „Este inadmisibil să se întâmple aşa ceva, în secolul XXI. Noaptea, la ora 1.30 - 2.30, mă trezesc din somn din cauza acestor curse de maşini ilegale. Pe lângă faptul că fac gălăgie, mai există şi riscul unor accidente catastrofale. Invit agenţii să facă ronduri mai dese în această zonă" - declară cititoarea noastră.

Doamna **A. I.,** din Arad, se alătură altor cititoare ale ziarului nostru, care nu înţeleg de ce nu sunt adunaţi câinii vagabonzi din cartierul Confecţii. „De la primele ore ale dimineţii, mai mulţi boschetari caută în gunoaie, iar câinii cu bale la gură îi urmează. Dacă încerci să mergi să arunci gunoiul, rişti o muşcătură a animalelor fără stăpân. Poate că mă aude cineva de la Primărie, pentru a veni la vânătoare de câini vagabonzi" - spune cititoarea noastră. **JA-L.S.**

CURS VALUTAR

DENUMIREA VALUTEI	BNR	BCR		BRD		San Paolo Bank		Banca Românească		MKB Nextbank		Alpha Bank		Casa de schimb LUXOR	
		C	V	C	V	C	V	C	V	C	V	C	V	C	V
Euro	4,10	4,06	4,16	4,04	4,19	4,06	4,13	4,07	4,12	4,07	4,15	4,07	4,15	4,06	4,12
Dolar SUA	2,84	2,76	2,90	2,80	2,92	2,81	2,87	2,82	2,86	2,80	2,90	2,80	2,89	2,80	2,86
Forint	0,155	0,0150	0,0162	0,0145	0,0162	0,0145	0,0165	-	-	-	-	-	-	0,0154	0,0157
Gram aur	137														

Vremea

Marţi, 10 mai

www.aradon.ro

10° LA ORA 6 — Temperatura va fi între 10-13 grade.Vântul va sufla cu 14 km/h, dinspre SSE

20° LA ORA 18 — Temperatura va fi între 18-20 grade. Vântul va sufla cu 8 km/h, dinspre SSE

ZIUA PRECEDENTĂ

Arad	20°C	Umiditate:	82%
Lipova	20°C	Presiune:	757mmHG
Chişineu- Criş	20°C	Precipitaţii:	20 %
Săvârşin	20°C	Vânt:	10 km/h
Sebiş	20°C	Direcţie vânt:	NE

AZI

Temperaturile se vor situa între 11 şi 23 grade. Vântul va sufla cu 14 km/h, dinspre SSE

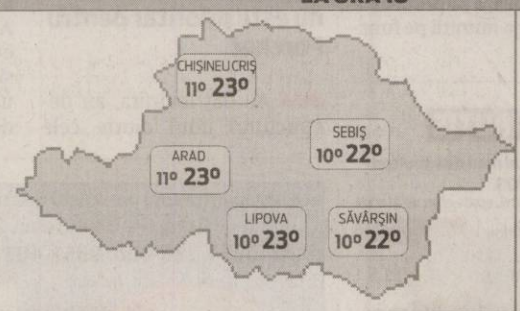

SOARELE

Răsare: 06:12
Apune: 20:51

FAZELE LUNII

03. 05. | 10. 05. | 17. 05. | 24. 05.

MARŢI	MIERCURI	JOI	VINERI
11° 23° parţial noros	8° 22° parţial noros	8° 23° parţial noros	9° 24° parţial noros

CALENDAR

Biserica ortodoxă: Sf. Apostol Simon Zilotul; Cuvioşii: Isihie Marturisitorul şi Lavrentie
Biserica greco-catolică: Sf. Simon Zelotul.
Biserica romano-catolică: Sf. Antonin din Florenţa, ep.

PROGNOZĂ PENTRU TREI ZILE

Temperaturile minime vor fi cuprinse între 6 şi 8 grade, iar cele maxime între 14 şi 22 grade.

Temp.minime: 6 la 8° C
Temp.maxime: 14 la 22° C

JURNAL ARĂDEAN
Str. Poetului nr. 1C, Arad
BRAT Auditat de BRAT
Reclamaţii difuzare: 0257/ 228586

Director editor: Mircea Ţîşcă (8471)
Secretariat: 0257.281802 (centrala), fax - 0257.280655
Şef departament difuzare: Carmen Csordas
Marea publicitate: 0257.280904 (int. 8488); Mica publicitate: 0257.210775
Tiparul executat la: SC Inform Media SRL, Calea Torontalului, DN 6, km 5,7, Timişoara

Redactor şef: Adriana Barbu (8410) Responsabil de număr: Leo Sfâra
Secretar general de redacţie: Gabriela Groza (8417) **Departamente: Eveniment:** Simona Butaru (8412), Monica Ardelean (8446), Alin Gherasim, **Politic:** Tristan Mihuţa (8431), Simion Todoca (8425); **Economic:** Andreea Pintea (8419), Margareta Szegö (8435); **Cultură, Învăţământ:** Vasile Filip (8428); **Social:** Diana Duţu (8429); **Sport:** Daniel Scridon (8427), Adrian Hărţău (8433), Leo Sfâra (8434);
Tehnoredactare: Ghizela Şerban, Ramona Vidulescu
REDACŢIE : tel. 0257.281802 (centrala); fax 0257.280655 (int. 8490), 0257.281797 (int.8489); e-mail:redactia.jurnalaradean@informmedia. ro, adevaruldearad@informmedia.ro, publicitate.jurnalaradean@informmedia.ro, publicitate.adevarul@informmedia.ro

Corecţie la coada măturii

Primăria îi vrea pe contravenienţii Aradului în acţiune: să facă curat pe spaţiile verzi din municipiu.

ARAD. În expunerea de motive se mai arată faptul că „serviciile publice în care se prestează activităţi în folosul comunităţii prevăzute de legislaţie sunt cele de întreţinere a locurilor de agrement, parcurilor şi drumurilor, păstrarea curăţeniei şi igienizarea localităţilor. De asemenea, pot fi desfăşurate activităţi în folosul căminelor pentru copii şi bătrâni, creşelor, grădiniţelor, şcolilor, spitalelor şi altor aşezăminte socio-culturale".

Sau că „în aceste condiţii, contravenienţii cu domiciliul sau reşedinţa în municipiul Arad pot presta activităţi în folosul comunităţii în domeniul întreţinerii spaţiilor verzi".

Angajaţii firmelor care se ocupă de spaţii verzi ar putea beneficia de un altfel de ajutor FOTO: A.P.

Prin dispoziţia primarului

Cum se va realiza curăţenia cu contravenienţii din Arad? La primirea copiei de pe dispoziţia hotărârii judecătoreşti şi a mandatului de executare a sentinţei, serviciul de specialitate va emite dispoziţia primarului prin care se va stabili conţinutul activităţii ce urmează să fie prestată de către contravenient, locul unde se va presta activitatea, precum şi programul de lucru.

Sentinţă, în cinci zile

Sentinţa, care va consta în executarea de curăţenie pe domeniul public, va trebui executată în cel mult cinci zile de la primirea mandatului de executare, cel care a încălcat legea având obligaţia să se prezinte de îndată, dar nu mai târziu de trei zile de la primirea mandatului de executare, la Primăria Arad pentru luarea în evidenţă şi pentru a executa sancţiunea. Aşadar, iată că executivul local a găsit o variantă intesantă pentru ca străzile Aradului să fie mai curate.

ADRIANA BARBU DĂNILĂ
adriana.barbu@informmedia.ro

LOCURI PENTRU CONTRAVENIENŢI

Cei cu probleme vor fi puşi să facă curat pe Calea Aurel Vlaicu, strada Bumbacului, piaţa UTA, Calea Victoriei, Piaţa Spitalului, Pomenirea, strada Pădurii, Piaţa Gării, Pădurice, străzile Miron Costin, Bihorului, Petru Rareş, Titulescu, Magheru, Piaţa Caius Iacob, Piaţa Podgoria, Bulevardul Titulescu, Gara Aradul Nou, Piaţa Veche, Piaţa Olimp, Bulevardul Revoluţiei, Piaţa Romană, Piaţa Avram Iancu, Calea Romanilor, Piaţa Sârbească, Piaţa Catedralei, Parcul Reconcilierii, Parcul Copiilor, Parcul Eminescu, Tribunal, Palatul Cultural, ştrandul vechi, faleza, Piaţa Sporturilor, Parcul Europa, Ştrandul Neptun etc.

Drumurile arădene vor fi licitate de minister

Ministerul Dezvoltării Regionale a lansat licitaţia pentru modernizarea a 307 kilometri de drum în judeţul Arad.

ARAD. S-a intrat în linie dreaptă în ceea ce priveşte modernizarea a 307 kilometri de drumuri din judeţul nostru. Dintre acestea, 237 de kilometri reprezintă drumuri comunale şi locale, iar restul de 70 sunt drumuri judeţene. Poate cel mai important tronson care urmează să fie modernizat pe banii Ministerului Dezvoltării Regionale este Arad-Seleuş, în lungime de peste 33 de kilometri. Acesta este una dintre cele mai tranzitate şosele de pe raza întregului judeţ. Un alt drum judeţean care intră în reabilitare va fi Arad-Felnac, pe o lugime de 17 kilometri, iar alţi 18 kilometri de şosea vor fi reabilitaţi în interiorul municipiului. Ministerul a aprobat modernizarea drumurilor comunale şi locale din 41 de localităţi arădene. Şiria este comuna care va avea cele mai multe drumuri noi, respectiv 20 de kilometri. Urmează Ineu, cu 15 kilometri, Nădlac cu 13, Sântana şi Vinga cu câte 12, iar Sebişul beneficiază de 10 kilometri de şosea nouă. Cărandul va asfalta cel mai puţin, doar 1.800 de metri.

JA-A.G.

GATA ÎN TREI ANI

În caietul de sarcini al licitaţiei se precizează că suma acordată pentru modernizarea a 307 kilometri de drum, aferentă judeţului nostru, este de 267.458.870 de lei fără TVA. În document se mai precizează faptul că nu se pune problema exproprierilor în ceea ce priveşte aceste lucrări, iar proiectarea şi execuţia modernizărilor trebuie să dureze maximum trei ani de zile.

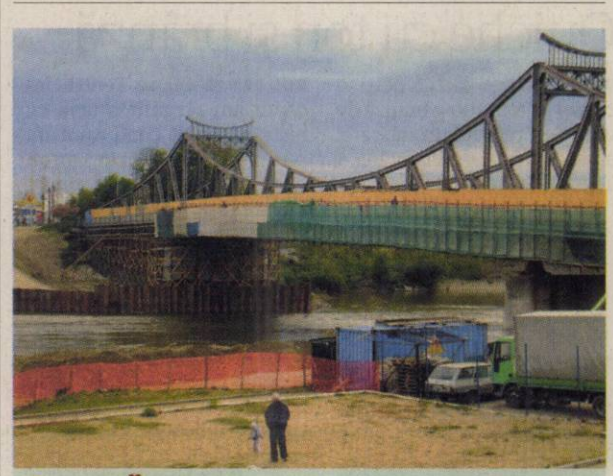

LUCRĂRI

Execuţia lucrărilor de consolidare a Podului Traian avansează în mod vizibil. Constructorul a ajuns deja la faza de reparaţii a suprastructurii, după ce până acum s-au făcut expertize şi s-au consolidat pilonii podului vechi de peste 100 de ani. FOTO: D.D.

Semnătură importantă pentru apă

ARAD. Contractul de Asistenţă Tehnică pentru Managementul Proiectului „Extinderea şi modernizarea infrastructurii de apă şi apă uzată din judeţul Arad" a fost semnat ieri, în prezenţa preşedintelui CJA, Nicolae Ioţcu. Contractul, semnat de către directorul general al SC Companiei de Apă Arad SA, Gheorghe Bănăţean, şi reprezentantul asocierii de firme câştigătoare, SC Resourcing Environmental Consulting SRL, SC Ramboll Romania SRL, SC Compania de Consultanţă şi Asistenţă Tehnică SRL, este unul din primele semnate aferent Masterplanului de apă-canal.

Firmele amintite vor realiza în următoarele două luni Proiectul Tehnic pentru „Reabilitare şi extindere reţele de apă şi canalizare în Ghioroc, Cuvin, Miniş, Păuliş şi Lipova", "Extindere reţele de apă şi canalizare în Nădlac", „Extindere reţele apă şi canalizare Pecica" şi respectiv patru luni pentru „Reabilitare şi extindere reţele de apă şi canalizare Ineu, Pâncota". Contractul de Asistenţă Tehnică, în valoare de 14,9 milioane lei, derulat pe 30 de luni, vizează prestarea de servicii de consultanţă la implementarea fazei I (2007-2013) a programului de investiţii în judeţul Arad.

JA – S.B.

SUMELE

Proiectul „Extinderea şi modernizarea infrastructurii de apă şi apă uzată din judeţul Arad" are valoarea de 139.592.104 euro. Contribuţia nerambursabilă a Uniunii Europene reprezintă 76,48% din valoarea proiectului iar cea a Guvernului României, 11,7%, a autorităţilor locale 1,8%, iar restul de 10,02% va fi obţinut de SC Compania de Apă Arad SA printr-un credit bancar.

Au oficializat colaborarea pentru modernizarea reţelelor de apă FOTO: S.B.

Diplome pentru împăduriri

ARAD. Sute de tineri (elevi şi studenţi din judeţul Arad), cadre didactice, primari şi viceprimari ai mai multor localităţi au primit ieri aprecierea oficială a autorităţilor locale. Într-un cadru festiv, preşedintele CJA, Nicolae Ioţcu, şi vicepreşedintele Cristian Drăgan au oferit diplome tinerilor care s-au implicat într-un ambiţios proiect de voluntariat: „Verde în Arad". Prin acest proiect (în cadrul căruia Consiliul Judeţean este partener), 150 de voluntari au plantat, în toamnă, 22.000 de copaci, iar, în primăvară, 600 de voluntari au plantat circa 62.000 de copaci, în localităţile Arad, Nădlac, Şepreuş, Archiş, Pecica şi Sântana. **JA – S.B.**

Start pentru Academia de lideri

ARAD. „Considerăm că nu vom putea schimba cu adevărat ceva în acest oraş, şi nu vom putea construi durabil ca şi comunitate dacă nu vom forma o nouă generaţie de vizionari, asemeni celor care au adus în trecut Aradul în centrul culturii, politicii sau economiei româneşti", a precizat Adela Cristea, în cadrul unei conferinţe de presă a Mişcării Arădene, subliniind că „Aradul este dominat de foarte mult diletantism şi mediocritate".

Mişcarea Arădeană va organiza, ca atare, o serie de cursuri pentru „cei cu stofă de lideri, pentru cei care ţin cont de adevăratele valori ale oraşului şi nu de oportunităţile politice vremelnice". Seria de cursuri, workshop-uri şi programe de practică vor fi derulate sub forma unei Şcoli de Talente, pe perioada a 2 ani şi jumătate. „Programul va pregăti arădenii care sunt interesaţi să devină vârfuri în domenii ca administraţie, jurnalistică, politică, educaţie şi nu numai. Numărul de locuri în program este limitat la maxim 20 de participanţi permanenţi şi încă 5 persoane care vor primi acces parţial la anumite faze ale proiectului. Programul va fi gratuit, acesta fiind cadoul nostru, al Mişcării Arădene pentru Arad", spune Adela Cristea.

În perioada 9 mai - 6 iunie se va face promovarea proiectului şi finalizarea curriculei, publicarea criteriilor de selecţie şi a procedurii de aplicare pe site-ul Mişcării Arădene.

JA – S.B.

Adela Cristea FOTO: JA

RECLAME

Cu ochii pe bacalaureat

De anul acesta examenul de final de liceu va fi supravegheat de observatori din partea asociaţiilor de părinţi şi ONG-uri.

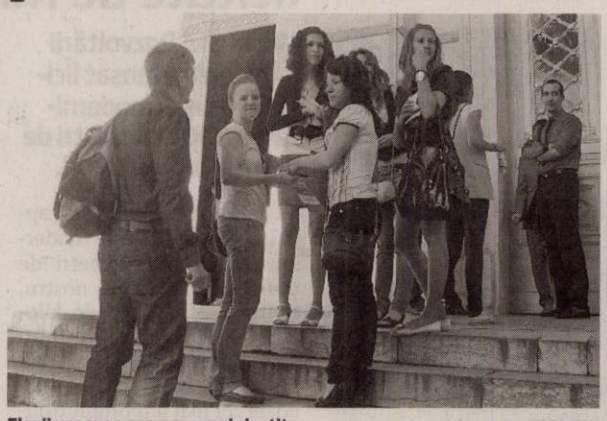

Elevii vor avea exemene mai cinstite FOTO:FAN

ARAD. Fără fiţuici, fără ajutor din partea profesorilor, fără mită. Cam acestea sunt aşteptările ministerului Educaţiei pentru ediţia de anul acesta a bacalaureatului. Şi cum nu sunt bani pentru dotarea sălilor de examen cu camere de luat vederi, au fost introduşi în schemă observatorii. Aceştia pot fi asociaţii de părinţi constituite legal sau ONG-uri cu profil educaţional. Organizaţiile arădene care doresc să asiste la tot ceea ce înseamnă organizarea şi desfăşurarea „bac-ului" trebuie să depună o solicitarea scrisă la sediul Inspectoratului Şcolar Judeţean Arad, până cel târziu pe data de 1 iunie 2011. O condiţie este să nu existe nici un grad de rudenie (până la gradul IV) între cei care doresc să asiste şi candidaţii participanţi la examen. „Observatorii vor putea asista la bacalaureat fără a putea interveni în vreun fel în desfăşurarea lui. Orice neregulă va putea fi consemnată în procesele verbale pe care le vor întocmi la final", a punctat Laura Putnic, purtător de cuvânt al IŞJ Arad.

REŢETA ZILEI

Quiche cu ton şi brânză

INGREDIENTE: 6 cartofi fierţi, o conservă ton, 100 g brânză de vaci, 1 ceapă mică, 2 ouă, sare, piper, 2 linguri de smântână, 1 linguriţă lapte bătut.

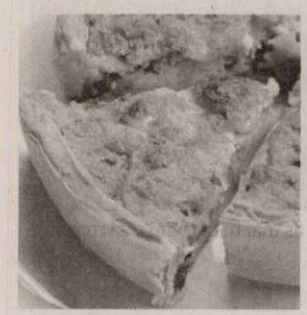

MOD DE PREPARARE: Pentru început am pregătit o tavă cu nişte hârtie de copt. Apoi am pus un rând de felii de cartofi fierţi şi răciţi, sare şi piper. Deasupra am presărat tonul scurs din conservă, brânză de vaci şi rondele de ceapă. Am bătut apoi ouă cu sare, piper, mărar şi smântână şi am subţiat cu lapte bătut. Trebuie să aveţi compoziţie cât să acopere ce e în tavă. Am mai ras nişte parmezan, am dat la cuptor. Poftă bună!

Pentru mai multe REŢETE intră pe **www.culinar.ro**

CITIRE APOMETRE

Miercuri 11 mai 2011. Cetăţii, Diogene, Părului, Micşunelelor, Gladiator, Pompei, Hector, Marte, Troiei, Cezar, Santinelei, Infanteriei, Achile, 13 Martiri, Trompetei, Radu de la Afumaţi, Argeş, Lipovei, Păstorului, Zefir, Ardealului, Iancu Jianu, Milcov, D. Cantemir, Toporaş, Arcaşilor, C. Negruzzi, A. Ivireanu, Z. Moricz, Bradului, Zmeurei, P. Rareş, Comunarzilor, Turdei, Jiului, Oltului, Retezat, Faurilor, Laptelui, Ştefan Tenetchi, Călţunaş, Alexandru cel Bun, Septimiu, Trotuşului, Herodot, Mimozei, Năsăud, Teuz, Buziaş, Mircea Vodă, Ulmului, Solomon, Macedoniei, Orfeu, Măgurei, Crişului, Prometeu, Diana, Letiţiei, Aviaţiei, calea Victoriei, Aviator Vuia, Deltei, H. Sava, Andrei Şaguna cu soţ, A. Karoly, Andrei Şaguna fără soţ, B. Bartok, E. Gârleanu, Minervei, Clopoţeilor, Crişan, Ghiba Birta, Şt. A. Doinaş, I. Marşieu, B. Bela.

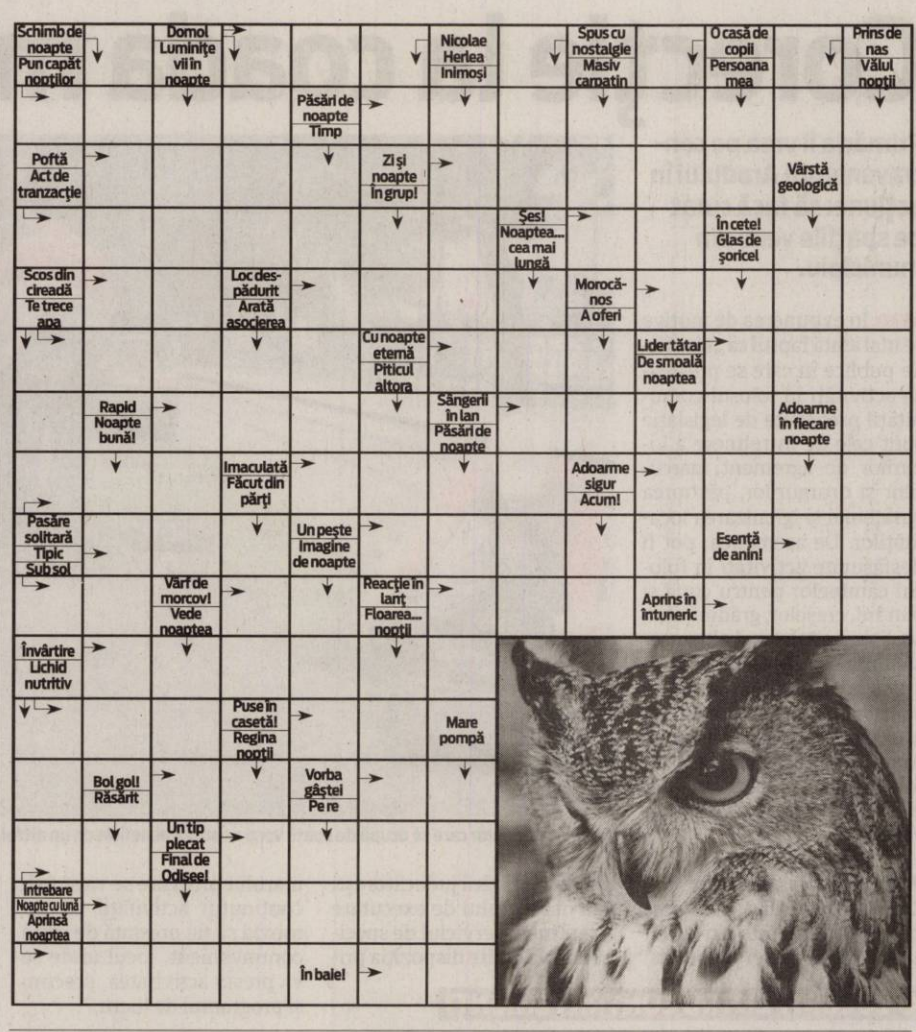

SOLUŢIA INTEGRAMEI LA NR PRECEDENT

M – D – VIE – U – C – MAGOTI – GORILA – CI – ROB – CATEL – SABLOANE – NAS – CORPI – DIG – TJ – FIN – IED – MUTIU – A – IOC – ULITA – N – TC – LANSETA – HG – IS – LE – SANTAL – IMAM – OPT – IUDA – PLAFAR – LA – NANI – NOD – EM – UZAR – A – ERIJAT – MIEL – PE

ÎNTRERUPERI DE CURENT

Miercuri, 11 mai 2011. În Municipiul Arad, h 8.30-12.30: P-ta. Agroalimentara, bl. Z3, Z4, Z5, Z6, Z6F, Z7, Z8; h 8.30-17.30: Str. Marnei, Orizont, Ulpiu, Ţichindeal, Alunului, Septimiu, Ulmului, Mircea Vodă, Nădejde, Trotuş, Aron Pumnul, Progresului, Laurian, Emilian, Zânelor, Stan Dragu, Timişorii, Ştefan cel Mare, Ady Endre(p), SC System Invest SRL-Zimandului şi Meşterul Manole, Araviascomb-Abatorul de păsări; str. Rândunicii(p), Duiliu Zamfirescu(p), Victor Eftimiu(p), Ion Agârbiceanu(p), Ioan Minulescu(p), Vezuviu(p), SC Aproved Construct SA-Rândunicii, Vezuviu-SC Ilie Service General Construction SRL, SC Alcover MG Arad SRL; h 11.30-15.30: Centrala telefonica Vlaicu bl. Z9, Z9A, Z9B, Z15, Z23, Z26, Z27, Z28, Z29, Z32. În judeţ, h 8-15: A. Iancu(p); h 8-17: Almaş, Cil, Rădeşti, Dieci, Crocna; h 9-16: Moneasa(p); h 9-19: Moţiori, Berechiu, Susag, Coroi, Craiva (p); h 12-15: Conop (p), Chelmac.

Programe TV Marţi, 10 Mai

TVR 1

07.00 Telejurnal matinal. Sport (criptat) Meteo (I)
08.00 Telejurnal matinal. Sport (criptat) Meteo (II)
09.00 Dovadă de iubire. (serial, Brazilia, 2006)
10.00 Ne vedem la TVR. Prima parte (r.)
11.00 Ne vedem la TVR. Partea a doua (r.)
11.50 Oamenii Deltei
11.55 Eurovision 2011
12.00 TVR 55
12.40 Legendele palatului: concubina regelui. (r.)
13.20 Legendele palatului: concubina regelui. (r.)
14.00 Telejurnal. Sport (criptat) Meteo
14.45 Finanţe şi afaceri
15.30 Rom european
16.00 Kronika. Emisiune în limba maghiară
16.55 Oamenii Deltei
17.00 Perechea potrivită
18.00 Telejurnal
18.25 Legendele palatului: concubina regelui. (s.)
19.05 Legendele palatului: concubina regelui. (s.)
19.45 Sport
20.00 Telejurnal. Tema zilei Meteo
21.00 Cu ochii'n 4
22.00 Eurovision 2011. Semifinala I
00.10 Fără suflare. (love story, SUA, 1983) Cu: Richard Gere, Valérie Kaprisky, Art Metrano, John P. Ryan. Regia Jim Mcbride. Thriller, love story, remake după filmul „ A bout de souffle". Sosită în America din Franţa, pentru a studia, Monica îl cunoaşte pe Jesse, un tânăr infractor cu suflet larg. După ce petrec un week-end în Las Vegas, cei doi se despart. Implicat în afaceri dubioase, Jesse fură o maşină, ucide un poliţist, dar nu se opreşte din drumul său spre L. A, unde speră să o reîntâlnească pe Monica.

PRO TV

07.00 Ştirile Pro Tv. Ce se întâmplă, doctore? Omul care aduce cartea
10.00 Zonă de calamitate. (acţiune, SUA 2006)
12.00 Tanar si nelinistit. (r.)
13.00 Ştirile Pro Tv
14.00 Blestemul surorilor. (dramă, SUA, Canada 2006)
16.00 Tânăr şi neliniştit. (s.) Povestea a trei familii care trăiesc în Genoa City, serialul acoperă cele mai importante şi interesante teme ale vieţii moderne, pornind de la muzică şi carieră până la situaţii limită în care se ating teme actuale cum ar fi SIDA, alcoolismul, drogurile, religia, adopţiile, avortul. Abordării extrem de responsabile i se adaugă o distribuţie formată din actori tineri şi filmările în Hawaii, Bermude sau St. Thomas.
17.00 Ştirile Pro Tv. Vremea
17.45 Happy Hour
19.00 Ştirile Pro Tv. Sport
20.30 Shaft. Regie. John Singleton (acţiune, Germania, SUA 2000) Cu. Samuel L. Lackson, Vanessa Williams, Jeffrey Wright, Christian Bale, Busta Rhymes, Dan Hedaya
22.15 Moştenirea. (s.) Sport
23.30 Ştirile Pro Tv
00.00 The Mentalist - În mintea criminalului. (serial)
01.00 Shaft. (r.)
02.30 Ştirile Pro Tv. (r.)
04.00 Moştenirea. (r.)
05.00 Apropo Tv. (r.)
06.00 Happy Hour. (r.) O oră de veselie cu muzică live, dans, poveşti de viaţă deosebite, interviuri cu cele mai mediatizate vedete ale momentului, informaţii în premieră, dar şi întâmplări impresionante care se vor petrece chiar în studio, sub ochii telespectatorilor...

ANTENA 1

06.00 Observator. cu Mihaela Calin (live)
08.00 Matinal: 'Neatza. cu Răzvan şi Dani (live)
10.00 În gura presei. cu Mircea Badea
11.00 Air America. (s.)
12.00 Vânătoarea de comori. (serial, SUA 1999)
13.00 Observator. (live)
14.00 Mr. Bean. (s.)
14.30 Romance: Să te prezint părinţilor. (r.)
16.00 Observator. (live)
17.00 News Magazine: Acces direct. cu Simona Gherghe (live) "Acces Direct" este o emisiune axată pe actualitatea de zi cu zi, în care "vedetele" sunt oamenii obişnuiţi, cu problemele, bucuriile, grijile şi întâmplările lor ieşite din comun. Reporterii speciali aduc în atenţia telespectatorilor precum şi a publicului din platou cazuri impresionante de viaţă...
19.00 Observator. cu Andreea Berecleanu (live)
20.20 Game Show: Câştigi în 60 de secunde. cu Dan Negru
21.50 Narcisa sălbatică. (serial, Romania 2010) Cu: Tania Budi, Alina Puşcaş, Andrei Aradits,
23.00 Observator. cu Andrei Zaharescu (live) Sport
23.45 Divertisment: Un Show Păcătos. cu Dan Capatos (live)
01.00 Minte bolnavă. (thriller, SUA 1997) Regia: Jonas Pate Cu: Chris Penn, Ellen Burstyn, Renee Zellweger, Rosanna Arquette. Intr-o camera neprimitoare de la politie, un tanar arogant si bogat, Wayland, este conectat la detectorul de minciuni, pentru ca este principalul suspect in uciderea unei prostituate.
02.45 KITT. (serial, SUA 1982) Cu: David Hasselhoff

HBO

07.40 Pe platourile de filmare
08.10 Puterea imaginaţiei. Comedie, SUA, 2009. Cu: Eddie Murphy, Thomas Haden Church, Yara Shahidi, Nicole Ari Parker, Ronny Cox
09.55 Baaria. Dramă, Italia, 2009. Cu: Francesco Scianna, Margareth Madé, Nicole Grimaudo, Angela Molina, Lina Sastri
12.25 Struguri în soare. Dramă, SUA, 2008. Cu: Sean Combs, Phylicia Rashad, Audra McDonald, Sanaa Lathan, John Stamos
14.35 Inimă de cerneală. Aventuri, SUA, 2008. Cu: Brendan Fraser, Paul Bettany, Helen Mirren
16.25 Apartament pentru doi. Comedie, Franţa, 2008. Cu: Cristiana Réali, Richard Berry, Tasha De Vasconcelos, José Paul
18.00 Dr Parnassus. Aventuri, Marea Britanie, 2009. Cu: Heath Ledger, Christopher Plummer
20.00 Adam. Romantic, SUA, 2009. Regia: Max Mayer. Cu: Hugh Dancy, Rose Byrne, Peter Gallagher, Amy Irving, Frankie Faison
21.40 Mândrie şi glorie. Poliţist, SUA, 2008. Regia: Gavin O'Connor. Cu: Edward Norton, Colin Farrell, Jon Voight, Noah Emmerich, Jennifer Ehle
23.50 True Blood. III Ep. 3 - Şi pe mine mă doare Dramă, SUA, 2010.
00.50 True Blood. III Ep. 4 - 9 crime Dramă, SUA, 2010.
01.45 Tatăl vitreg. Thriller, SUA, 2009. Regia: Nelson McCormick. Cu: Dylan Walsh, Sela Ward, Penn Badgley, Amber Heard, Sherry Stringfield
03.25 În spatele liniilor inamice 3. Columbia. Acţiune, SUA, 2009

CULTURAL

10.00 Art@.ro (r.) **11.00** Resursele şi industriile strategice – Bătălia pentru economia lumii (r.) **12.00** Jurnalul cultural (r.) **12.30** Convinge-mă! (r.) **13.00** Concertele TVRC (r.) **14.00** Literatura de azi (r.) **15.00** Jurnalul cultural **15.15** Tichia de mărgăritar(r.) **15.45** Capodopere din Galeria de Artă... (r.) **16.15** Oamenii şi politica (d.) **16.45** Identităţi **17.15** Nocturne (r.) **18.15** India fantomă – Gânduri dintr-o călătorie (d., Franţa, 1968) **19.15** Magazinul de litere **19.45** Concertele TVRC Music On 2010 – (I) **20.45** Capodopere din Galeria de Artă... (r.) **21.00** Jurnalul cultural

AXN

07.10 Cabinet de avocatură V **08.10** NCIS. Anchetă militară I **09.10** Crezi că ştii să dansezi? IV **10.00** Battlestar Galactica II **11.00** Renovare extremă - în culise **12.00** NCIS. Anchetă militară I Poliţist, SUA, 2003. **13.00** Cabinet de avocatură V Poliţist, SUA, 2000. **14.00** Battlestar Galactica II SF, SUA, 2004. **15.00** Crezi că ştii să dansezi? IV **16.00** Renovare extremă - în culise **17.00** NCIS. Anchetă militară I **18.00** Cabinet de avocatură V **19.00** Battlestar Galactica II **20.00** Renovare extremă III **21.00** Domnii preferă proastele I **21.55** Zoom

B1

07.00 Ştirile B1TV in direct **10.00** B1, Viaţa e frumoasă! (matinal de lifestyle) **12.00** Ştirile B1TV in direct **12.30** Actual B1 (Carla Giaca si Andrei Bădin) **14.00** Ediţie de prânz (Silviu Sergiu) **15.00** Ştirile B1TV in direct **16.00** X-Press. Cu Vlad Petreanu **17.00** Ştirile B1TV in direct **18.00** Cancan TV cu Adrian Artene **20.00** Ştirile B1TV (Sanda Nicola) in direct **21.00** Evenimentul zilei (Robert Turcescu si Ion Cristoiu) **23.00** Razii de noapte (late night show) **00.30** Revizie tehnică

PRIMA TV

07.00 Cararile inimii – drama, Germania 2004 **09.30** Farsele lui Jugaru **10.00** Dragostea de la Clejani **11.15** Caminul de 5 stele (r.) **13.00** Timon si Pumbaa **14.00** Intalnirea inimilor - telenovela, India **15.00** Flash gordon **16.00** Cireasa de pe tort (r.) **17.00** Trasnitii – sezon nou (r.) **18.00** Focus 18 **19.00** Focus Sport **19.30** Iubiri secrete **20.30** Cearta-n bucate **21.30** Focus Monden **22.00** Batrani si nelinistiti - emisiune de divertisment **22.15** Trasnitii – sezon nou **23.00** Mondenii- sezon nou **23.30** Jurnalul unui preot – drama, SUA 2001 **01.30** Focus (r.) **02.30** Cararile inimii

PROCINEMA

07.45 Echipa de urgenţă (s.) **09.00** Aventurile lui Spider Man (s.) **10.00** La Bloc (s.) (r.) **11.30** Happy Hour **13.00** Un bărbat bun la toate (s.) **14.00** Emisiune in direct. Crime Time **15.00** Acasă în bucătărie **16.00** Vacanţa cea mare (comedie, Romania, 1988) **18.00** Doi bărbaţi şi jumătate (s.) (r.) **19.00** La Bloc (s.) **20.00** Big Shots (s.) **21.00** Doi bărbaţi şi jumătate (s.) **22.00** Martorul Regie. Kelley Cauthen (thriller, SUA, 2002) **00.00** Emisiune. Crime Time (r.) **01.00** Ora critică (s.) **02.15** Post Mortem (s.) **03.00** Crucea de piatră

ANTENA 2

06.00 Nimic important! (r.) **08.30** Trăieste sănătos (r.) **10.00** Rai da' buni (r.) **12.00** In cautarea adevarului (r.) **13.30** Agentul VIP (r.) **15.30** Trăieste sănătos **17.00** In cautarea adevarului (documentar / SUA) **18.00** It's show time **19.10** La tinta (filler) **19.30** Răi da' buni (emisiune realizată de Mihai Morar) **21.10** Face 2 face cu Cosmina Păsărin **21.30** Agentul VIP (emisiune realizată de Cristian Brancu) **23.30** Nimic important! **00.30** Distractia pe vremea mea (r.) **01.30** It's show time (r.) **02.30** Nimic important!

ACASĂ

08.30 Cealaltă faţă a Analiei (s.) **10.00** Numai iubirea (s.) **12.45** Iubire şi onoare (r.) **14.15** Clase 406 (s.) **15.15** Reţeta de ACASĂ **15.30** Esmeralda (s.) **16.30** Poveştiri adevărate - emisiune cu poveşti reale despre viaţă, prezentată de Ioana Maria Moldovan si Dan Cruceru Vremea de ACASĂ **17.30** Promisiunea (s.) **18.30** Suflet rătăcit (s.) **19.30** Teresa (s.) **20.30** Iubire şi onoare (s.) **21.30** Căutând-o pe Elisa (sfârşitul serialului) (s.) **22.30** Poveştiri de noapte - emisiune prezentată de Cabral şi Mircea Solcanu **23.30** Demon şi înger (s.) **00.30** Reţeta de ACASĂ (r.) **00.45** Clase 406

CINEMAX

07.00 O soluţie raţională Dramă, Suedia, 2009. **08.45** Balonul alb Dramă, Iran, 1995. Regia. Jafar Panahi. **10.10** Hoţul Poliţist, Franţa, 1967. Regia. Louis Malle. Cu. Jean-Paul Belmondo, Genevieve Bujold, Marie Dubois, Julien Guiomar, Paul Le Person **12.15** Amurg **14.00** E rândul meu **15.30** Cei mai buni regizori de la Hollywood **16.00** Decizii **17.40** Iisus în India **19.15** O soluţie raţională **21.00** Careul de rockeri **22.40** Zgomotul celor din jur **00.25** Coşmarul de pe Elm Street 4. Stăpânul visului **02.00** O mişcare greşită **03.45** Dispariţia **05.20** Castelul de nisip

DIVA

05.00 Fiicele lui McLeod VIII **06.10** Fiicele lui McLeod VIII **07.10** Fiicele lui McLeod VIII **08.10** Amy. Serial de mare succes inspirat din viaţa mamei actriţei Amy Brenneman, care a lucrat în domeniul asistenţei sociale. **09.10** Crimele din Midsomer: Spioni şi secrete **11.10** Amy **12.10** Farmece **13.10** Fetele Gilmore II **14.10** Ioana D'Arc - partea 1 **16.00** Crimele din Midsomer. HIBA **18.00** Lege şi ordine XI **19.00** Farmece **20.00** Fetele Gilmore II **21.00** Visuri pe gheaţă **22.50** Indicii ascunse

ANTENA 3

06.00 Ştirile de dimineaţă **10.00** Previziunile zilei cu Sabina Iosub **11.00** Se întâmplă în România cu Maria Coman **12.00** Ştiri **13.00** Se întâmplă în România cu Maria Coman **14.00** Ştiri **15.00** Esenţial cu Alina Petrescu **17.00** 100 min cu Alessandra Stoicescu **18.45** La ordinea zilei cu Dana Grecu şi Radu Tudor **20.00** Ştirea zilei cu Gabriela Vrânceanu Firea **21.00** Subiectiv cu Răzvan Dumitrescu. Emisiunea se adresează tuturor românilor, va aborda problemele arzătoare ale acestora, va prezenta soluţii politice şi/sau economice. **21.45** Sinteza zilei cu Mihai Gâdea

M 1

10:00 Girofarul albastru (rel) **10:55** Living **13:01** Ştiri **13:30** Express Carpatin **14:00** Trecătoarea **14:30** Srpski Ekran **15:00** Unser Bildschirm **15:30** Universitatea cunoaşterii **16:25** Baza de cunoştinţe **16:55** Vecinii (s) **17:30** Ştiri **17:55** Poftiţi la un ceai! **18:30** India (s) **19:20** Secretele casei regale (s) **20:30** Ştiri **21:05** Eurovision **2011** – Numărătoarea inversă **22:00** Eurovision **2011** – Prima semifinală

REDACŢIA NU ŞI ASUMĂ RESPONSABILITATEA PENTRU EVENTUALELE SCHIMBĂRI

DISCOVERY

10.00 Automobile americane **11.00** Meserii murdare **12.00** O pradă mortală **13.00** Vânătorii de mituri **14.00** Mega constructori **15.00** Cum se fabrică diverse lucruri? **16.00** Tehnici esenţiale de supravieţuire **17.00** Meserii murdare **18.00** O pradă mortală **19.00** Cum se fabrică diverse lucruri? Această serie ne arată cum se fabrică cele mai obişnuite şi mai prozaice lucruri. **20.00** Tehnici esenţiale de supravieţuire **21.00** Top Gear **22.00** Goana după aur **00.00** Întorşi din moarte **01.00** Top Gear

Redistribuirea, ultima etapă

Direcţia de Sănătate Publică Arad aşteaptă cereri din partea personalului medico-sanitar din alte judeţe.

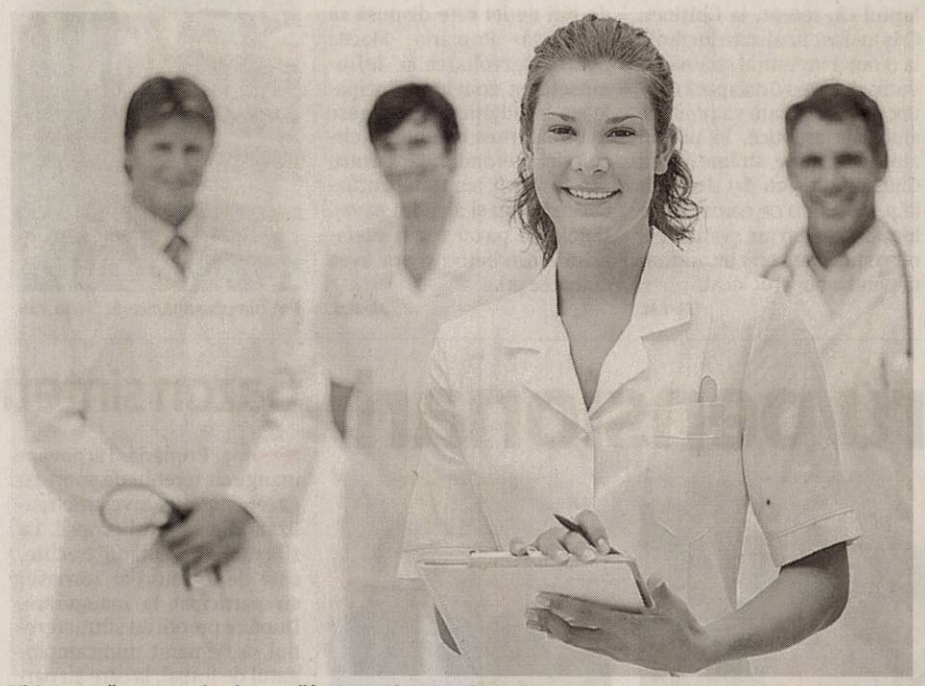

Ultima şansă pentru un loc de muncă în sistemul sanitar de stat FOTO:FAN

ARAD. Astăzi începe cea de a patra şi ultima etapă a redistribuirii personalului medico-sanitar din unităţile sanitare reprofilate. Direcţia de Sănătate Publică (DSP) Arad aşteaptă, până mâine, eventualele cereri ale cadrelor medicale, urmând ca redistribuirea propriu-zisă să fie realizată în zilele de 12 şi 13 mai. Conform centralizatorului afişat pe site-ul Ministerului Sănătăţii, la nivelul judeţului Arad, au rămas vacante în urma derulării etapelor anterioare de redistribuire 13 posturi de medic şi 37 de posturi pentru personalul sanitar mediu. „Până acum, am primit o singură cerere din alt judeţ căreia nu am putut să-i dăm curs în acea etapă pentru că nu era vorba de un judeţ limitrof. Aşteptăm să vedem dacă medicul respectiv revine cu o nouă solicitare" - spune jr. Constantin Cătană, director al DSP Arad.

Refuzat de Brad

În ceea ce priveşte personalul medico-sanitar din unităţile restructurate la nivelul judeţului Arad, nu (prea) sunt probleme. Marea majoritate a salariaţilor de la Sântana, Chişineu-Criş şi Gurahonţ au fost deja redistribuiţi şi îşi desfăşoară activitatea la noile locuri de muncă. Am avut şi cazuri de pensionare.

O situaţie deosebită întâlnim la Gurahonţ, acolo unde un medic specialist interne a solicitat redistribuirea la Spitalul Municipal din Brad şi a fost refuzat în ciuda faptului că unitatea declarase vacant un asemenea post. „Am intervenit pe lângă autorităţile sanitare din judeţul Hunedoara şi sperăm ca în această etapă să se rezolve problema" - precizează directorul DSP Arad. De altfel, ministrul Sănătăţii a anunţat că va fi sesizat Inspectoratul Muncii în cazul managerilor care, deşi au posturi vacante în unitatea pe care o conduc, nu acceptă personalul redistribuit. **JA-D.D.**

CRITERII

La fel ca în primele trei etape, criteriile de repartiţie a personalului medico-sanitar sunt vechimea în funcţie şi cariera profesională desfăşurată până în prezent, pentru care fiecare angajat primeşte un punctaj.

ACCENTE

Tristan Mihuţa

Fraţii siamezi sunt disperaţi

Dacă mă aflam în postura lui Emil Boc, nu aş mai fi candidat pentru un nou mandat în fruntea PD-L. Aş fi înţeles, ca orice om cu facultăţile mintale întregi şi cu simţul ridicolului nealterat, că nu mă mai vrea nimeni. Pentru că aceasta este realitatea: Emil Boc este dezavuat şi desconsiderat de toată lumea. Toţi din partid îl ştiu de om slab, nepregătit, fără personalitate, cu înclinaţii notorii spre obedienţă. Aşa îl văd şi cei care, chipurile, îl vor pe mai departe în fruntea partidului, şi cei care nu-l mai vor.

Emil Boc nu putea să uite, în condiţiile în care mai are memorie (şi sunt convins că are), cum vajnicii susţinători ai lui de acum îi cereau demisia din fruntea Guvernului, cu doar vreo două luni în urmă. I-o solicitau pentru că îl considerau neperformant şi aducător de prejudicii imaginii partidului. Şi nu se poate să nu fi înţeles că în spatele aparentei susţineri care s-a ţesut în jurul său se află un munte de dispreţ, al aşa-zişilor susţinători, faţă de persoana sa.

> Emil Boc pricepe ce i se întâmplă. Ştie prea bine că este îmbrăcat în platoşa falsităţii

Refuz să cred că Emil Boc nu stă, din când în când, de vorbă cu el însuşi. Că nu se uită dimineaţa în oglindă şi nu se întreabă: „Ce faci, Emile? Până unde şi până când eşti dispus să te compromiţi?!". Sau că nu se întreabă din ce pricină îl ridică pe palmele lor înmănuncheate amazoanele şi histrionii din Guvern, mai ales, dar şi alţii, din afara acestuia. Nu. În mod cert, Emil Boc pricepe ce i se întâmplă. Ştie prea bine că este îmbrăcat în platoşa falsităţii şi că este aureolat cu merite pe care nu le are, doar pentru că aşa a poruncit Traian Băsescu. Ordinul lui Zeus este limpede pentru toată lumea: „Am nevoie de Boc, ca de aer! Apăraţi-l, faceţi zid în jurul lui, nu-l lăsaţi pe Blaga să îmi ia marioneta. Ce Jucător aş mai fi, dacă nu o să mai am jucărie?". Unii vor spune că pe Emil Boc „îl mână în luptă" loialitatea. Aşa! Servilismul înnăscut, pe de o parte, şi disperarea, pe de altă parte, sunt explicaţiile acestui comportament care iese din logica raţionalului, din matricea onoarei şi a demnităţii. Pentru că Emil Boc ştie că este, în totalitate, creaţia lui Traian Băsescu şi că, fără Băsescu, ar cădea într-un anonimat crunt. Ar fi un neica-nimeni, de a doua zi. Aşa că nu e vorba nici măcar despre loialitate - suportă toate umilinţele, cu bună ştiinţă, doar pentru a amâna ziua prăbuşirii sale. Numai că de ce ţi-e frică oricum nu scapi!

tristan.mihuta@informmedia.ro

Seculici vrea vot pe judeţe FOTO:S.T.

Seculici, adeptul votului pe judeţe

ARAD. Modalitatea exercitării votului la Convenţia Naţională a PDL a fost destul de îndelung dezbătută, până la urmă optându-se pentru votul pe judeţe, deşi partizanii lui Vasile Blaga susţin că ar trebui să se voteze în ordine alfabetică, pentru a evita controlarea votului de către preşedinţii de filiale. Preşedintele PDL Arad, Gheorghe Seculici, îi contrazice, spunând că, oricum, votul nu poate fi controlat, fiind unul secret, fiecare delegat introducând buletinul în urnă. „Nici într-o variantă, nici în cealaltă, nu se poate controla votul, pentru că, aşa cum am mai spus, nu este unul imperativ, aşa că trebuie să luăm în considerare alte elemente organizatorice. Or, din acest punct de vedere, dacă s-ar vota fără să se ţină seama de delegaţia din care fac parte votanţii ar fi imposibil ca delegaţiile din judeţe să poată să-şi facă un program. Dacă se votează pe judeţe, fiecare delegaţie ştie exact cât timp are la dispoziţie să meargă la masă, de exemplu", spune Seculici. **JA-S.T.**

„Acasă, în Europa", ediţia a II-a

ARAD. Cabinetul europarlamentarului Iosif Matula a lansat, de Ziua Europei, a doua ediţie a concursului cu tema „Acasă, în Europa", destinat elevilor din şcolile generale şi liceele din judeţul Arad, precum şi din orice alt oraş din ţară. Elevii care doresc să participe la acest concurs trebuie să expună un punct de vedere original cu privire la ce înseamnă utilizarea resurselor tradiţionale de energie (cărbuni, petrol, gaze naturale) precum şi a resurselor alternative de energie (soare, vânt, apă, biomasă etc.) în Uniunea Europenă, textul urmând să fie postat pe site (www.matulaiosif.ro), la secţiunea «Concurs». Regulamentul integral al competiţiei poate fi consultat pe site-ul www.matulaiosif.ro.

Câştigătorii de anul trecut au fost la Bruxelles FOTO:JA

Durata concursului este de două saptămâni, începând cu data de 9 mai până pe 23 mai. Lucrările elevilor care vor intra în competiţie vor fi evaluate de un juriu alcătuit din membrii cabinetului europarlamentar. În urma selecţiei, 5 elevi vor câştiga câte o excursie la Bruxelles, prilej cu care vor vizita Instituţiile Europene dar şi obiective turistice importante. La 1 iunie 2011 numele câştigătorilor vor fi afişate pe site-ul: www.matulaiosif.ro. **JA-S.T.**

Şcoală de administratori

ARAD. Uniunea Profesională a Administratorilor a început înscrierile pentru un nou curs de administratori de condominii, care va începe în 1 iunie 2011 şi se va desfăşura la sediul UPA, pe str. L. Blaga, nr. 21. „Legislaţia privind organizarea şi funcţionarea asociaţiilor de proprietari, reglementări financiar contabile, prevederi ale Codului Muncii şi Codului Fiscal etc.", a declarat Ladislau Heveşi, preşedintele UPA. **JA – S.B.**

Taxa de înscriere, 100 lei FOTO:JA

Aşteaptă să fie adoptat FOTO:M.S.

Adoptaţi prin internet

ARAD. Arădenii au posibilitatea de a vedea, vota şi adopta un câine online. 70 de patrupede sunt prezentate ca „disponibile" pentru a fi luate acasă pe site-ul www.adoptiicaini.ro. Realizatorii portalului doresc să adune informaţii cu ajutorul voluntarilor, despre fiecare adăpost din ţara noastră de la programul de vizite, numărul de câini din unitate, dotări, fotografii şi video, până la persoane de contact şi numere de telefon. „Peste 20 de câini şi alte câteva pisici aşteaptă un stăpân la sediul ANIMED Arad. Toate animalele sunt deparazitate exern - intern, vaccinate şi o parte dintre ele sunt castrate. Cei care doresc să adopte un animal de la noi, să ne sune la numărul de telefon 0768.777.711", spune Rodica Pintea, vicepreşedintele fondator al asociaţiei. **JA - M.S.**

Din adjunct a ajuns director plin

Comisariatul Judeţean pentru Protecţia Consumatorilor Arad va avea un nou director: Lorena Barbă.

ARAD. Timp de doi ani, Lorena Barbă a ocupat postul de director adjunct, iar mai apoi comisar şef adjunct, în cadrul Comisariatului pentru Protecţia Consumatorilor, însă de acum aceasta va fi director plin. Comisariatul pentru Protecţia Consumatorului Arad a fost una dintre instituţiile pentru conducerea căreia s-au luptat în ultimii doi ani atât social democraţii, cât şi democrat liberalii, fiind una dintre instituţiile ce a revenit pentru o scurtă perioadă de timp, în 2009, PSD-ului. De la separea PSD de PDL din 2009, însă, la cârma Comisariatului a rămas Adina Sucigan, numirea sa fiind una interimară, după cum ne-a confirmat chiar Lorena Barbă, comisar şef adjunct. „Doamna Sucigan era numită prin delegare să conducă Comisariatul arădean, urmând ca în momentul în care va fi organizat un concurs să fie scos şi postul definitiv la concurs", a explicat Barbă. Autoritatea Naţională pentru Protecţia Consumatorilor a decis ca la început de lună mai să organizeze concursul pentru ocuparea postului de comsiar şef secţia CJPC Arad, iar singurul candidat ce s-a prezentat la concurs a fost comisarul adjunct Lorena Barbă. „Încă nu am primit confirmarea numirii mele în funcţie, termenul fiind de 15 zile. Aştept acel act pentru a putea spune că sunt comisar şef cu toate actele în regulă", a mai spus Barbă. Cât despre Adina Sucigan, aceasta a rămas în cadrul instituţiei, ocupând o funcţie executorie în departamentul de sinteză al Comisariatului. **JA-A.P.**

Lorena Barbă FOTO:JA Adina Sucigan FOTO:JA

Gheorghe Burdan FOTO: FAN

O nouă investiţie străină în oraşul Chişineu Criş

CHIŞINEU CRIŞ. La Chişineu Criş, continuă seria investiţiilor străine. Nu mai este un secret pentru nimeni că oraşul arădean de pe Crişul Alb ocupă primul loc în judeţ, exceptând municipiul, în ce priveşte investiţiile de capital străin. Este meritul politicii investiţionale pe care o desfăşoară primarul Gheorghe Burdan, împreună cu echipa sa din admnnistraţie. Este cu totul remarcabil faptul că, recent, la Chişineu Criş au fost finalizate lucrările la o nouă investiţie străină - e vorba de firma Gualapack Group, din Italia, care va produce ambalaje aseptice. În ultimii ani, investiţiile străine de la Chişineu Criş au dat de lucru la peste 3.000 de oameni, din localitate şi din jur, şi au devenit o sursă de venit importantă pentru bugetul local.

JA-T.M.

475

de mii de lei este dispusă să plătească Primăria Macea pentru dezvoltarea şi înfrumuseţarea zonelor principale ale localităţii. Edilii doresc îmbunătăţirea condiţiilor circulaţiei pietonilor, iar pentru acesta vor fi realizate trotuare din beton şi alei din pavaj. Dalele de pavaj vor fi prefabricate din beton şi vor avea culoarea gri.

JA-M.S.

Pot cumpăra aparatură. FOTO: FAN

Va avea loc o întâlnire a radioamatorilor

PECICA. Pecica va fi gazda uneia dintre cele mai apreciate întâlniri ale radioamatorilor. Cel de-al VIII-a simpozion va avea loc pe 28 mai, însă participanţii din alte oraşe ori din străinătate sunt aşteptaţi încă din 27. Tema evenimentului este „75 de ani de Radiotehnică Arădeană". În afara expunerilor pe diverse subiecte, se pregăteşte şi un talcioc cu echipamente radio. **JA- M.S.**

Club nou pentru pensionari

A fost inaugurat, zilele trecute, la Sebiş, în prezenţa autorităţilor locale, a invitaţilor şi a numeroşilor vârstnici.

Momentul inaugural al clubului pensionarilor din Sebiş

FOTO: FAN

SEBIŞ. Clubul, situat pe str. Victoriei, nr. 16 dispune de o capacitate de 40 de locuri. Localul este amenajat multifuncţional, iar pensionarii au la dispoziţie calculatoare, un televizor, cărţi, jocuri de societate.

„Clubul are, deja, aproape 200 de membri din Sebiş, Buteni, Bârsa, Dezna, Moneasa, Prunişor şi Vârfurile. Şi acum a sosit momentul să avem un spaţiu în care să ne desfăşurăm activitatea şi să ne întâlnim să socializăm", ne-a spus Rodica Vekas, preşedintele Clubului Orăşenesc al Pensionarilor Sebiş.

„Mă bucur că şi la Sebiş s-a inaugurat un club numai pentru pensionari. Sunt sigur că acest club va aduce mai aproape vârstnicii, indiferent de categoria socială şi religia lor.

Ei au posibilitatea să îşi petreacă împreună mai mult timp, să joace table, rummy, să urmărească programe tv şi să navigheze pe Internet. Dar înainte de toate, ei au ocazia să socializeze", spune Gheorghe Feieş, primarul oraşului Sebiş, care a fost numit, în cadru festiv, preşedinte de onoare al Clubului Orăşenesc al Pensionarilor Sebiş şi căruia i s-a oferit Diploma de excelenţă pentru sprijinul acordat.

JA-V.F.

„CTITORII" CLUBULUI

Lucrările de amenajare a spaţiului s-au ridicat la 7.000 de lei, fonduri alocate de Consiliul Local Sebiş. O donaţie de 1.000 de lei a fost făcută de Nicolae Nica, iar spaţiul a fost pus la dispoziţia clubului de consilierul local Cornel Gavrilă.

> Clubul este deschis, de luni până sâmbătă inclusiv, între orele 9 şi 19
>
> **RODICA VEKAS**

Gazon sintetic, la Târnova

TÂRNOVA. Primăria Târnova a inaugurat terenul de sport cu gazon sintetic, investiţie realizată din fonduri proprii. La sfârşitul săptămânii trecute, sute de locuitori ai Târnovei au participat la inaugurare. După ce preoţii au sfinţit terenul, a demarat minicampionatul de fotbal, la care au participat 16 echipe, spectatorii urmărind meciurile delectându-se cu mici şi bere. Alături de primarul Florin Farcaşiu a fost prezentă o mare parte a staff-ului liberal, în frunte cu preşedintele Ioan Cristina. Costul întregii lucrări a fost de numai 200.000 lei, datorită faptului că structura de rezistenţă a terenului şi împrejmuirea au fost realizate în regia proprie a Primăriei, prin contribuţia decisivă a viceprimarului Cornel Gabor. Primarul Florin Farcaşiu spune că a fost motivat la realizarea acestui obiectiv de către echipa de handbal a şcolii din localitate, care a ocupat locul doi pe ţară în întrecerile şcolare.

JA-S.T.

La Târnova se joacă pe gazon sintetic FOTO : S.T.

Viitori fotbalişti FOTO: D.O.

Copiii din Lipova s-au impus

LIPOVA. Două echipe de mici fotbalişti de la CS Şoimii Lipova au participat la un turneu amical desfăşurat în localitatea ungară Csánádpálotá. „Sportivii noştri s-au întors victorioşi din Ungaria, iar de 1 Iunie aşteptăm ca prietenii noştri maghiari să ne întoarcă vizita" ne spune viceprimarul Viorel Suciu. **JA-D.O.**

Podul Prieteniei Lipova -Salindres, episodul 21

50 de elevi din Franţa, în vizită la Grupul Şcolar „Atanasie Marienescu" Lipova.

LIPOVA. De 21 de ani, între cadrele didactice şi elevii Grupului Şcolar „Atanasie Marienescu" şi cei ai Colegiului „Jean-Baptiste Dumas" din Salindres, Franţa, s-a închegat o frumoasă colaborare concretizată printr-o asociaţie de prietenie denumită sugestiv „Podul Prieteniei-Le Pont de L'Amitie Lipova-Salindres".

Francezi la Lipova

De curând, a venit la Lipova o delegaţie franceză condusă de preşedinta Asociaţiei „Podul Prieteniei", d-na Josette Duny şi compusă din 50 de elevi şi cadre didactice, din rândul cărora n-au lipsit Lionel Veyrier, preşedinte al Clubului „Richelieu" şi membru în conducerea Asociaţiei, precum şi familiile Pontello, Chapon şi Moes, printre cei mai vechi membri ai Asociaţiei.

Program dens

După primirea oficială de la Primăria Lipova, unde iniţiatoarele acestei frumoase prietenii, respectiv prof. Josette Duny şi prof. Doina Lungu, au fost distinse cu titlul de „Cetăţean de Onoare", oaspeţii francezi s-au bucurat de un program deosebit. Timp de o săptămână, ei au vizitat obiective turistice şi locuri pitoreşti din Lipova, Arad şi Timişoara, au făcut schimb de experienţă didactică cu liceul „A. Marienescu" şi Grădiniţa nr. 1 Lipova, au legat prietenii şi s-au distrat alături de prietenii români. Francezii au donat cărţi, reviste, manuale şi alte obiecte didactice şi au expus la Clubul

Josette Duny, Viorel Suciu şi Doina Lungu FOTO: DORIN OCNERIU

> Oaspeţii francezi au participat la activităţile desfăşurate în şcoală
>
> **DOINA LUNGU**

Elevilor din Lipova o serie de lucrări plastice care vor concura la Salonul expoziţional ce va avea loc aici în luna iunie.

21 de ani de prietenie

„Exemplul de prietenie oferit de elevi şi profesori acum 21 de ani a fost urmat la scurt timp şi de autorităţile celor două localităţi, care s-au înfrăţit şi colaborează pe diverse planuri. Anul viitor, oaspeţii noştri de acum vor deveni gazde pentru delegaţia lipovană, care a fost invitată să viziteze Franţa" ne spune viceprimarul Lipovei, Viorel Suciu.

Curăţă păşunea din Cuied

BUTENI. Drumurile agricole ale comunei Buteni vor fi refăcute printr-un proiect finanţat din Fondul European Agricol pentru Dezvoltare Rurală, măsura 125. Valoarea totală a lucrărilor este estimată la peste trei milioane de lei. Edilii comunei mai doresc să cureţe o păşune de 200 de ha, lucrări pentru care ar putea plăti aproximativ 160 de mii de lei. Câştigătorul licitaţiei va trebui să igienizeze şi să cureţe păşunile de gunoi şi vegetaţie. Se vrea îndepărtarea mărăcinilor, arbuştilor şi a scaieţilor de pe o suprafaţă aflată în satul Cuied. În plus, trebuie distruse muşuroaiele de pe păşune, împrăştiat pământul şi nivelat terenul. Gunoiul şi resturile vegetale vor fi transportate tot de câştigătorul licitaţiei.

JA-M.S.

Al zecelea cetăţean de onoare şi încă opt Titluri de Excelenţă

În cadrul manifestărilor prilejuite de Zilele oraşului Pecica, administraţia locală a decernat titluri şi distincţii.

PECICA. Primăria şi Consiliul Local au continuat tradiţia ultimilor ani, conform căreia, cu ocazia sărbătorilor oraşului, le sunt recunoscute meritele acelor persoane care au contribuit la dezvoltarea Pecicăi prin activitatea lor.

Aleşii locali au votat în unanimitate decernarea titlului de Cetăţean de Onoare al oraşului Pecica preşedintelui Consiliului Judeţean, Nicolae Ioţcu în cadrul şedinţei festive ce a avut loc ieri de la ora 12 în sala festivă a Şcolii Generale nr. 2. Edilul se alătură celorlalte nouă persoane care au primit această distincţie de-a lungul anilor (Serge de Patoul - 2005, Titu Gheorghiof - 2006, Gheorghe Seculici - 2006, Ovidiu Nilă - 2006, Heinrich Iosif Francisc - 2007, Petescu Doru - 2008, Ionel Alexandru - 2008, Boric Dan Gabriel - 2008 şi Iosif Matula - 2009). Consiliul Local a dorit pe această cale să îşi arate recunoştinţa pentru sprijinul constant primit de Pecica din partea Consiliului Judeţean în ultimii ani.

Nicolae Ioţcu, preşedintele CJA, mândru de titlul primit

Tot ieri s-a completat lista pecicanilor decoraţi cu Titlu de Excelenţă pentru activitatea lor în folosul comunităţii, numărul lor total trecând de o sută. Cei opt care vor au fost decoraţi în cadrul şedinţei sunt Viorel Balaş - pentru merite în domeniul agrar şi bancar, Kovacs Janos - pentru activitatea sportivă, Korda Rozalia Rozsa - recunoaşterea activităţii didactice, Ioan Munăreanţ - domeniul agricol şi administrativ, Elisabeta Gonda - domeniul medical, Elisabeta Maria Chevereşan - activitatea culturală, Delia Stanca Adriana Chevereşan - recunoaşterea activităţii didactice şi fostul secretar al oraşului, care s-a pensionat în această primăvară, Cristiana Roma Fărcaş - pentru merite în administraţia locală. **JA-P.S.**

Consultaţii optice gratuite la Pecica

PECICA. Începând de ieri dimineaţă şi până vineri după-masă, locuitorii oraşului Pecica şi ai localităţilor aparţinătoare sunt invitaţi la o consultaţie gratuită la ochi de către unul dintre magazinele din Arad specializate în optică medicală.

Reprezentanţii magazinului se află la Casa de Cultură şi se bucură de sprijinul Primăriei Oraşului Pecica, pe durata întregii săptămâni, de luni până vineri, între orele 10-16. Cei care au nevoie, pot comanda ochelarii pe loc, plata urmând să se facă în două rate. **JA-T.M.**

MARŞ ÎMPOTRIVA VIOLENŢEI

Peste 85.000 de persoane, potrivit unei estimări a autorităţilor locale, au defilat în tăcere, duminică, în Mexico, împotriva violenţei provocate de narcotraficanţi şi a ripostei militare a statului, punctul culminant al unui marş de trei zile care a pornit joi din Cuernavaca. Marşul „pentru pace, securitate şi justiţie" a fost lansat la iniţiativa poetului şi jurnalistului Javier Sicilia, al cărui fiu a fost asasinat în martie. FOTO: EPA

Reducerea TVA, posibilă doar pe termen lung

BUCUREŞTI. Reducerea TVA şi a altor taxe va fi posibilă doar pe termen lung, odată ce România va îmbunătăţi colectarea şi administrarea în sistemul fiscal, a declarat luni şeful misiunii FMI în România, Jeffrey Franks, care crede că acest scenariu va fi posibil în următorii 5 sau 10 ani.

„Nu văd spaţiu suficient pentru 2012 (pentru reducerea taxelor - n.r.), când deficitul bugetar trebuie să scadă la sub 3% din PIB, să existe reduceri substanţiale la taxe, pentru că acest lucru ar presupune măsuri severe pe partea de cheltuieli, care cred că nu sunt posibile", a spus Franks. El a precizat că reprezentanţii FMI au transmis autorităţilor române să păstreze cât mai multă stabilitate pentru anul 2011 şi 2012, iar acestea au fost de acord. „În timp, în următorii 5 sau 10 ani, sper ca România să aibă o mai bună colectare a taxelor şi să crească eficienţa administrării, pentru a putea avea loc de reduceri de TVA, de contribuţii sociale şi să poată să raţionalizeze şi alte taxe", a mai spus oficialul FMI. Franks a mai spus că România are nevoie de un sistem mai simplu de taxe, mai realist, iar acest obiectiv poate fi atins doar dacă vor exista acţiuni pentru a îmbunătăţi colectarea taxelor, inclusiv prin ridicarea la suprafaţă a economiei subterane. **Sursa: Mediafax**

Liberalizarea preţurilor la gaze se va face treptat

BUCUREŞTI. Preţurile la gaze vor fi liberalizate în etape, până în 2013 în cazul companiilor şi din 2013 în 2015 în cazul populaţiei, a declarat luni şeful misiunii FMI de evaluare, Jeffrey Franks.

Istvan Szekely FOTO: FAN

„Decizia a fost ca preţurile să fie ajustate în timp, într-o primă fază pentru companii şi mai târziu pentru consumatorii casnici. Pentru companii, decizia a fost ca ajustarea să se producă gradual, până în 2013, iar pentru cei casnici, ulterior, până în 2015", a spus Franks.

Anterior el a menţionat că autorităţile se vor alinia defniţiei europene privind consumatorii casnici şi categoriile pentru care se acordă subvenţii.

De asemenea, şeful misiunii Comisiei Europene în România, Istvan Szekely, a arătat că în perioada următoare va trebui stabilite formulele de liberalizare a preţurilor.

Sursa: Mediafax

FMI ne dă şi ultima tranşă

Noul acord semnat cu România are la bază un program economic convenit de Guvern.

Jeffrey Franks FOTO: EPA

BUCUREŞTI. Toate condiţiile pentru eliberarea ultimei tranşe de 150 milioane euro de la Comisia Europenă, din împrumutul de cinci miliarde de euro, au fost îndeplinite, a declarat ieri şeful misiunii Comisiei Europene în România, Istvan Szekely.

„Primul obiectiv al misiunii la care a participat CE a fost să stabilească dacă condiţiile pentru eliberarea ultimei tranşe din împrumut au fost întrunite. Condiţiile au fost îndeplinite, iar ultima tranşă de 150 de milioane de euro din programul de cinci miliarde de euro va fi eliberată", a spus el.

„Acest program este susţinut de un angajament preventiv, care însumează cinci miliarde de euro, din care 1,5 miliarde de euro de la CE", a continuat oficialului Comisiei Europene.

De asemenea, el a subliniat că în sectorul companiilor de stat, cum ar fi cele din transport şi energie, trebuie crescută eficienţa.

Autorităţile române vor demara în următoarele luni vânzarea unor pachete semnificative în companii energetice de stat precum Hidroelectrica, Nuclearelectrica, Romgaz, Trangaz, dar şi altele, a declarat luni şeful misiunii FMI, Jeffrey Franks.

Noul acord de tip preventiv, încheiat la finele lunii martie pentru doi ani, are o valoare de 3,09 miliarde DST (circa 3,5 miliarde de euro), respectiv 300% din cota pe care o are România la FMI. Acordul va fi însoţit de un sprijin preventiv de la Uniunea Europeană şi de un împrumut de 400 milioane de euro de la Banca Mondială.

Sursa: Mediafax

Controalele la frontierele Schengen

PARIS. Premierul Franţei, Francois Fillon, apreciază că propunerile Bruxelles-ului privind controalele la frontierele Spaţiului Schengen merg în direcţia cea bună", subliniind că libera circulaţie este „un element vital" al construcţiei europene.

Libera circulaţie a persoanelor constituie o „politică emblematică", un „element vital" al construcţiei UE, a afirmat Fillon.

Francois Fillon FOTO: EPA

„Este un simbol al Europei, alături de toate cele care se află acum în politicile comunitare. Dar acest lucru presupune adaptarea politicilor pentru a păstra eficienţa", adaugă Fillon, subliniind că recentele dificultăţi au pus probleme privind credibilitatea.

Aproximativ 25.000 de imigranţi tunisieni au sosit în ultimele săptămâni pe teritoriul Italiei, având intenţia de a merge în Franţa.

„Libera circulaţie a persoanelor nu trebuie văzută ca fiind o acceptare a cerşetoriei sau a imigraţiei ilegale dinspre ţările terţe. Pentru a consolida eficienţa Schengen, Franţa acţionează pentru a asigura credibilitatea sistemului şi pentru continuarea liberei circulaţii în Europa", a spus Fillon. **Sursa: Mediafax**

SUA pregătesc „lovitura de graţie"

WASHINGTON. Preşedintele american, Barack Obama, a anunţat că Statele Unite speră să dea „lovitura de graţie" Al-Qaida după moartea, în urmă cu o săptămână, a lui Osama ben Laden, care a proferat într-un mesaj postum noi ameninţări, relatează AFP.

Într-un interviu acordat postului de televiziune CBS, Obama a declarat că informaţiile conţinute în calculatoarele confiscate de la domiciliul lui ben Laden sunt în curs de exploatare.

„Acest lucru nu înseamnă că vom învinge terorismul", a subliniat preşedintele american, adăugând: „dar acest lucru înseamnă că avem o şansă, cred, să aducem o lovitură de graţie acestei organizaţii". Preşedintele american, care a urmărit raidul forţelor americane împotriva locuinţei lui Osama ben Laden de la Casa Albă, a explicat că va fi nevoie „de un anumit timp" pentru exploatarea informaţiilor obţinute în urma operaţiunii.

Barack Obama FOTO: EPA

Aceste informaţii „ne pot conduce la alţi teroriştii pe care îi căutăm de multă vreme", a apreciat el. Ambasadorul Pakistanului în Statele Unite, Hussain Haqqani, a promis că vor cădea capete în rândul oficialilor pakistanezi de rang înalt. **Sursa: Mediafax**

„Jocul s-a terminat" pentru Kadhafi

WASHINGTON. Secretarul general al NATO, Anders Fogh Rasmussen, a declarat că „jocul s-a terminat" pentru liderul libian Muammar Kadhafi, în pofida adâncirii în conflictul dintre forţele sale şi cele ale insurgenţilor susţinuţi de operaţiunea aeriană a Alianţei Nord-Atlantice, relatează AFP.

Dar Rasmussen a declarat, de asemenea, că acest conflict, care durează de aproape două luni, ar trebui rezolvat prin mijloace politice şi nu militare. „Jocul s-a terminat pentru Kadhafi. El a trebui să realizeze rapid şi nu prea târziu că nu există viitor pentru el sau pentru regimul său", a declarat oficialul NATO pentru postul de televiziune

Kadhafi FOTO: FAN

american CNN. „Timpul său este numărat. El este din ce în ce mai izolat", a afirmat Rasmussen. NATO desfăşoară din martie o campanie de bombardamente împotriva obiectivelor militare libiene. **Sursa: Mediafax**

Măsurători şi verificări la centrală

TOKYO. Tehnicienii au avansat în clădirea unui dintre reactoarele centralei nucleare avariate de la Fukushima, a anunţat, luni, operatorul Tokyo Electric Power (TEPCO).

Compania de electricitate a precizat că intenţionează să amplaseze panouri antiradiaţie, pentru a-i proteja de radiaţii pe muncitorii care instalează un nou sistem de răcire.La aproape două luni de la accidentul nuclear, muncitorii intervin, de-acum, în mod direct în clădirea reactorului 1 al centralei Fukushima Daiichi (numărul 1), care se află, în continuare, într-o situaţie instabilă. Şapte tehnicieni şi doi oficiali din cadrul Agenţiei pentru siguranţa nucleară au intrat, pentru o perioadă scurtă, ieri dimineaţa, în această clădire,

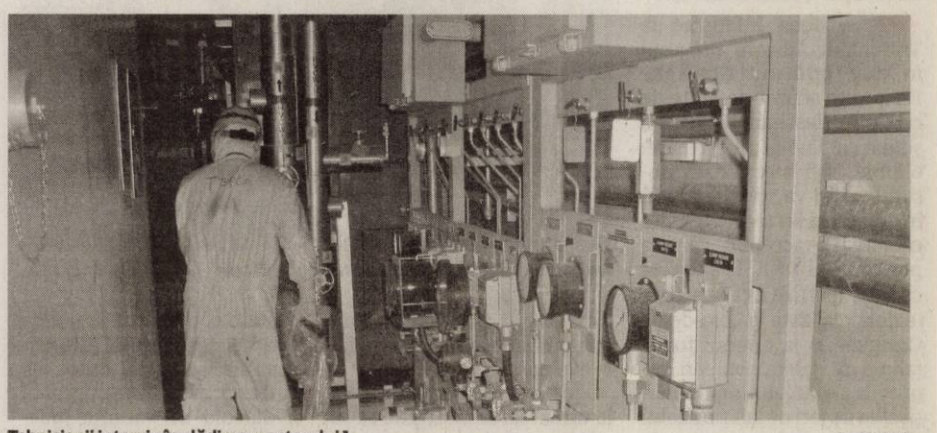

Tehnicienii intervin în clădirea reactorului 1 FOTO: EPA

cu scopul de a efectua măsurători şi alte verificări. Compania a prezentat fotografii cu muncitori purtând măşti şi combinezoane de protecţie, în timp ce muncesc în clădirea unuia dintre reactoarele grav afectate după cutremurul urmat de un tsunami, care au devastat nord-estul Japoniei, la 11 martie. TEPCO a precizat că studia instalarea unor bariere de radiaţie şi altor echipamente pentru protejarea muncitorilor în această incintă.

Arma era deținută ilegal FOTO: FAN

Deținea ilegal o armă letală în casa din Iratoșu

IRATOȘU. Polițiștii din cadrul Serviciului Arme, Explozivi și Substanțe Periculoase cercetează un bărbat în vârstă de 37 de ani, din Iratoșu, pentru deținere de armă neletală, fără drept, din categoria celor suspuse autorizării. Conform oamenilor legii, Elek Ervin C. deținea ilegal la domiciliul său o armă de tir sportiv cu aer comprimat și 54 de alice. Arma a fost ridicată în vederea cercetărilor. **JA – I.C.**

320

de cazuri au fost înregistrate începând de vineri, 6 mai, până luni dimineața, pe 9 mai, la Unitatea de Primire Urgențe din cadrul Spitalului Județean Arad. Sfârșit de săptămână plin de evenimente la UPU Arad. Din sutele de pacienți tratați în weekend, cei mai mulți au avut traumatisme și afecțiuni digestive. Au urmat, ca număr, arădenii în stare de ebrietate. **JA – V.G.**

Bărbat urmărit internațional, reținut de polițiști

ARAD. Polițiștii din Bata, împreună cu cei de la Serviciul de Investigații Criminale, au prins un bărbat dat în urmărire internațională de către autoritățile franceze. Anton Grigore C., de 29 de ani, din Bacăul de Mijloc, era urmărit pentru furt. A fost prezentat Curții de Apel Timișoara. Magistrații au dispus măsura de obligare a urmăritului de a nu părăsi țara pe o perioadă de 5 zile. **JA – I.C.**

Nu a mai ajuns la spital FOTO: V.G.

Un tânăr arădean a murit pe stradă

ARAD. Ziua de sâmbătă a fost nefastă pentru un arădean de 34 de ani. Acesta a căzut pur și simplu pe stradă, după spusele martorilor, suferind un stop cardiorespirator. La sosirea ambulanței, tânărul nu a putut fi resuscitat. Tot sâmbătă, o tânără de 28 de ani, N.M., din Arad, a ajuns la Urgențe după ce a băut antidepresive. Tânăra este acum internată la Spitalul Județean Arad. **JA – V.G.**

Rutieriștii, fără prioritate la Parchet

Dosarul polițiștilor de la Rutieră, acuzați de luare de mită pe DN 7, nu este prioritar pentru Parchet.

Rutieriștii șpăgari beneficiază de clemență din partea procurorului FOTO: JA

ARAD. În luna octombrie 2010, procurorul Lucian Dolcu a reținut 11 polițiști care cereau și primeau șpagă pe DN 7 și anunța un război cu rutieriștii corupți. Între timp, acesta a plecat la DNA Timișoara, iar Codrin Gavra a preluat vechile lui dosare. Ancheta în care polițiștii sunt cercetați pentru luare de mită în formă continuată pare, însă, să se fi împotmolit. Întrebat sistematic care este stadiul dosarului, Codrin Gavra are mereu un răspuns general valabil: „Se lucrează la el". În luna martie anul curent spunea că „momentan, se lucrează la rechizitoriu. Nu putem avansa un termen referitor la trimiterea în judecată până nu vom încheia rechizitoriul". Luni, 9 mai 2011, întrebat tot de stadiul dosarului, a răspuns: „Se lucrează la el". Întrebat dacă mai durează mult până se finalizează rechizitoriul, Gavra a spus că nu se lucrează la rechizitoriu încă. Întrebat, într-un final, care este motivul pentru care acest dosar este tergiversat de opt luni, Gavra a răbufnit, exclamând: „Ce faceți, mă luați la întrebări?". Apoi a ținut să precizeze că „în Parchet sunt și alte dosare la care se lucrează. Dosarul polițiștilor de pe DN 7 nu este prioritatea noastră în momentul de față".

Cazuri mai...rapide

Dacă în dosarul rutieriștilor nu s-a putut întocmi un rechizitoriu în opt luni de zile, alte cazuri au primit sentință judecătorească mult mai repede. Polițistul pecican Virgil Crișan a fost condamnat la doi ani de închisoare după șapte luni de la reținere.

Patru polițiști de frontieră arădeni, reținuți în luna noiembrie, au fost trimiși în judecată după patru luni, în februarie, pentru luare de mită în formă continuată. Cei 11 polițiști prinși cu șpaga în buzunar stau liniștiți acasă deoarece dosarul nu este prioritar pentru Parchet.

JA-A.G.

SUNT LINIȘTIȚI

Cei 11 polițiști care stau liniștiți acasă și în birourile de poliție unde lucrează, dar care au fost prinși luând sute de euro mită, sunt Lucian Gligor, Dănuț Bota și Toader Ivașcu, din Arad, Doru Jivu și Marius Mănuilă, din Petriș, Valentin Igna și Ionel Jurcoane, din Bârzava (ultimul fiind chiar șeful de post), Gelu Jucu și Nicolae Mona, din Lipova, Flavius Popa și Victor Gheocel, din Vladimirescu, plus angajata CNADNR, Gianina Hele.

Un octogenar a fost bătut crunt de fiul său

Un bărbat din Șicula cuprins de febra alcoolului și-a snopit tatăl în bătaie.

ARAD. După ce a consumat alcool, C. Viorel, de 54 de ani, din Șicula, și-a luat la bătaie tatăl, pe C. Teodor, de 83 de ani. Fiul i-a aplicat tatălui său mai multe lovituri în zona capului, cu un corp contondent găsit în curte până ce acesta a căzut la pământ. Se pare că cei care au anunțat ambulanța au fost vecinii, deoarece acesta, după ce și-a reglat conturile cu tatăl său, a intrat liniștit în casă.

Polițiștii din cadrul Serviciului de Investigații Criminale l-au reținut pe fiul bătăuș. Victima se află internată la Spitalul Clinic Județean Arad cu diagnosticul traumatism cranio cerebral acut, comoție cerebrală, traumatism cranio facial acut, plăgi escoriate multiple cranio faciale, contuzie forte glob ocular stâng, fracturi costale, iar cadrele medicale au considerat că loviturile i-au pus victimei, viața în pericol.

„Din cercetările efectuate s-a stabilit că, în noaptea de 5/6 mai 2011, în jurul orei 00:30, pe fondul consumului de alcool, între C. Teodor de 83 ani și fiul acestuia, C. Viorel, de 54 ani, a avut loc o altercație fizică, fiul aplicându-i tatălui său mai multe lovituri cu un corp contondent în zona capului. Sub coordonarea unui procuror criminalist din cadrul Parchetului de pe lângă Tribunalul Arad, au fost efectuate cercetările la fața locului, iar agresorul a fost reținut și prezentat instanței de judecată cu propunerea de arestare preventivă", a declarat Camelia Tuduce, purtător de cuvânt al IPJ Arad.

Pe numele acestuia a fost emis un mandat de arestare preventivă sub aspectul săvârșirii infracțiunii de tentativă de omor calificat. **JA – V.G.**

Incendiu la groapa de gunoi de pe Emil Monția

ARAD. Detașamentul de Pompieri Arad a fost solicitat să intervină cu o autospecială și șase subofițeri pentru stingerea unui incendiu izbucnit la groapa de gunoi din Sânicolaul Mic, de pe strada Emil Monția. Intervenția a durat peste jumătate de oră, arzând deșeuri menajere pe o suprafață de 20 de metri pătrați. Din primele cercetări, se pare că incendiul a pornit de la o țigară aruncată la întâmplare. **JA-A.G.**

Pompierii au stins focul FOTO: A.G.

Polițiștii, la fața locului FOTO: I.C.

Copii de 8 și 10 ani, răniți grav în accidente

ARAD. În ultimele 48 de ore, în municipiu, au fost înregistrate două accidente rutiere soldate cu rănirea gravă a două fetițe.

Conform polițiștilor, o fetiță de 10 ani a fost lovită de mașină deoarece a traversat strada în fugă, fără să se asigure. Polițiștii au stabilit că Marius B., de 32 ani, din Sântana, în timp ce a condus un Renault Clio pe strada Liviu Rebreanu, ajungând la intersecția cu str. Oituz, a surprins și accidentat grav pe C. Andreea Roxana, din Arad, care a traversat strada, în fugă, fără să se asigure. Și în cazul celui de-al doilea accident, fetița de 8 ani a traversat strada în fugă, prin loc nepermis și fără să se asigure, fiind rănită grav. **JA – I.C.**

Contraexpertize în procesul primarului

Casa de pe Caragiale și terenul fostei fabrici de zahăr vor intra din nou sub lupa evaluatorilor.

Avocații se întorc la Tribunalul din Alba pe 6 iunie FOTO: A.B.D.

ARAD. A doua înfățișare la Tribunalul Alba în procesul în care primarul Gheorghe Falcă este acuzat de fapte de corupție, desfășurată ieri, s-a soldat cu o nouă programare: 6 iunie. Nici la acea dată, dosarul nu își va scrie sentința, în condițiile în care ieri judecătoarea a acceptat cererea procurorilor DNA de a realiza contraexpertize la expertizele deja realizate la casa de pe Caragiale și la terenul fostei fabrici de zahăr, evaluări depuse la Tribunalul Arad. Înfățișarea de ieri de la Tribunalul din Alba nu a durat nici 30 de minute, timp în care procurorul DNA a cerut realizarea de contraexpertize iar avocatul edilului, Gheorghiță Mateuț, a solicitat prezentarea de indicii care să stea la baza contestațiilor depuse pe actualele evaluări.

Există șanse mari, însă, ca la următoarea înfățișare să se stabilească doar care evaluator va proceda la realizarea acestor noi expertize, urmând ca la un alt termen, în vară, sau în toamnă, acestea să fie depuse la dosar. Este posibil, în atare condiții, ca în pofida dorinței primarului Gheorghe Falcă și a apărătorilor săi, procesul să se prelungească și dincolo de vacanța judecătorească. Totul depinde de cât de repede vor fi realizate contraexpertizele și dacă procurorii DNA vor depune la instanță și alte solicitări.

JA-A.B.D.

Sport

„Am dat şanse tuturor copiilor de a fi văzuţi şi selecţionaţi"

Cristi Păcurar, antrenor Selecţionata Banat

3

puncte stau între cele trei echipe care se luptă pentru câştigarea campionatului de fotbal rezervat juniorilor de Liga IV. Deşi a pierdut la scor, 0-6, disputa cu UTA II, din ultima etapă, CS Ineu rămâne pe primul loc, urmată fiind la două lungimi de CS Vladimirescu (3-3, la Tauţ) şi la trei paşi de FC Sânleani (5-0, la Zăbrani).

UTA joacă un meci amical la Chişineu Criş

CHIŞINEU CRIŞ. Mâine, de la ora 16.00, UTA va disputa, la Chişineu Criş, un joc de verificare contra echipei Crişul. Această partidă face parte din periplul prin judeţ al echipei antrenate de Roland Nagy şi Dan Stupar, pentru ca suporterii să o cunoască mai bine pe „Bătrâna Doamnă". Cu această ocazie, cel mai titrat jucător al oraşului Chişineu Criş, Claudiu Drăgan, va evolua în tricoul alb-roşu, chiar în faţa concitadinilor.

Nagy are regrete după Vâlcea

Antrenorul UTA-ei spune că se putea promova în prima ligă dacă exista stabilitate financiară şi FRF nu îi penaliza.

ARAD. Meciul de sâmbătă a readus jucătorilor de la UTA plăcerea de a juca. După 2-0, elevii lui Roland Nagy şi Dan Stupar au zburdat pe teren şi au mai înscris două goluri.

„Există o stare de spirit excelentă la echipă, la jocul de sâmbătă băieţii au jucat cu o dezinvoltură pe care vroiam să o văd şi până acum. Au evoluat cu o plăcere rar întâlnită în acest campionat, au existat toate ingredientele pentru o partidă extraordinară" - a spus Nagy.

Antrenorul UTA-ei se gândeşte că altfel ar fi stat situaţia dacă nu exista acea interdicţie de promovare şi apoi acea depunctare.

„Păcat de faptul că ne aflăm unde ne aflăm. Munca noastră a fost furată de fenomene care nu au de-a face cu fotbalul. Dacă nu eram interzişi la promovare şi apoi depunctaţi, cred că puteam promova. De la preşedinte şi până la ultimul jucător cred că eram alţii, altfel puneam problema. Dar, după ce am aflat despre cele două decizii, tuturor ne-a fost greu să mai lucrăm la parametri cei mai înalţi. Nu am avut linişte şi asta s-a văzut" - a mai spus Nagy.

Voiculeţ a fost, din nou, omul numărul 1 al celor de la UTA, marcând trei goluri în poarta vâlcenilor. FOTO: V.M.

LEO SFÂRA
leo.sfara@informmedia.ro

PROBLEMA FINANCIARĂ

Pe de altă parte, tehnicianul „Bătrânei Doamne" s-a referit puţin şi la situaţia financiară a echipei.

„Mai există o problemă, cea financiară, iar jucătorii merită felicitări pentru faptul că s-au pregătit şi dau totul pe teren. Asta, în condiţiile în care există restanţe financiare de care ştie toată lumea. Dar, încet, încet, cred că Giovanni Catanzariti va rezolva şi această problemă, căci există speranţe să apară bani la club" - a mai spus Nagy.

FOTBAL – LIGA II, ETAPA 26

REZULTATE:

FC UTA – CSM Rm. Vâlcea 4-0, FC Argeş – FC Bihor 1-1, Mureşul Deva – CSU Arad 2-1, Petrolul Ploieşti – Voinţa Sibiu 1-0, Gaz Metan Craiova – Arieşul Turda 1-1, ALRO Slatina – Dacia Mioveni 0-2, FC Silvania – Poli Iaşi 0-3 (f.j.), Unirea Alba Iulia – a stat.

CLASAMENT

1.Petrolul	24	15	4	5	40-21	49
2.Mioveni	24	14	6	4	34-13	48
3.Bihor	24	14	6	4	34-15	48
4.Sibiu	24	12	8	4	29-13	44
5.Slatina	25	12	6	7	37-24	42
6.Poli Iaşi	24	12	4	8	36-26	40
7.FC UTA*	25	12	6	7	42-33	30
8.Rm Vâlcea	24	9	3	12	30-32	30
9.Gaz Craiova	24	7	7	10	31-31	28
10.Turda	23	6	9	8	20-22	27
11.FC Argeş	24	7	5	12	23-34	26
12.Deva	25	7	5	13	29-41	26
13.CSU Arad	24	5	7	12	16-29	22
14.Alba Iulia	24	5	5	14	15-34	20

*- Echipă penalizată cu 12 puncte

ETAPA VIITOARE (SÂMBĂTĂ, 14 MAI):

FC Bihor – ALRO Slatina, Poli Iaşi – Arieşul Turda, Voinţa Sibiu – Gaz Craiova, CSU Arad – Petrolul Ploieşti, CS Mioveni – Mureşul Deva, CSM Rm. Vâlcea – FC Argeş, FC Silvania – Unirea Alba Iulia 0-3 (f.j.), FC UTA – stă.

Luptă infernală pentru a putea juca tot la matineu

ARAD. Patru etape au mai rămas de disputat din actualul sezon de Liga II şi lupta la cei doi poli ai clasamentului este una aspră, fără menajamente. Din păcate, odată cu depunctarea UTA-ei şi a problemelor (re)apărute în curtea clubului fanion al Aradului, promovarea este un vis interzis. Nu ne rămâne decât să ne concentrăm atenţia pe finalul fierbinte de la subsol, acolo unde studenţii de la „Vasile Goldiş" caută salvarea de la retrogradare.

Teoretic patru sunt echipele care fug de ultimul loc retrogradabil. Cu diferenţa că FC Argeş şi Mureşul Deva au patru, respectiv, şase puncte avans faţă de rivalele CSU Arad şi Unirea Alba Iulia. Dar. Iată programul celor patru până la final:

FC Argeş - Vâlcea (deplasare), stă, Silvania (acasă, 3-0, f.j.) şi Alba Iulia (a).

Mureşul Deva - Mioveni (d), Bihor (a), Vâlcea (d), stă.

CSU Arad - Petrolul (a), Gaz Craiova (d), Turda (a), Sibiu (d).

Unirea Alba Iulia - Silvania (d, 3-0), Iaşi (a), UTA (a), Argeş (d).

Important este ca, la căderea cortinei, gruparea condusă de Geta Onu să fie deasupra liniei.

Geta Onu vrea determinare şi atitudine FOTO: FAN **JA-D.S.**

„Speranţa" a lovit din nou

TURNU. Se pare că echipa prezidată de Arsenov Radiţa a început să conştientizeze că - la lotul care îl formează - ar trebui să defileze prin „Onoare". După ce a spulberat Olimpia Bârzava, cu 10-1, în etapa precedentă, acasă, iată că acum a venit rândul celor de la Forest Oil Sânpetru German să fie „loviţi", cu acelaşi scor.

Marcatori: Rusz, Moni (2), Stoian, Panin (3), Brânduşe (2), Neaţu, respectiv Simion.

Turnu: Tirsin - Roman, Boroş (Stupar), Clepe, Bucătaru, Crişan (Covaci), Kocsis, Panin, Moni, Stoian (Brânduşe), Rusz (Neaţu). Sânpetru German: Scerban - Socaciu, V. Beserman, Magyar, Braic, A. Beserman, Buzatu, Ciuraru, Constăncianu, Simion, Onu. Au arbitrat bine: F. Riţa - la centru, T. Dragu şi M. Aniculăesei - asistenţi. Obs. AJF: D. Scridon şi D. Ologeanu.

Arsenov Radiţa FOTO: L.S.

JA – L.S.

Munca lui Cristi Păcurar apreciată de federali

TIMIŞOARA. Renumele câştigat prin muncă, dar mai ales rezultate, l-au propulsat pe profesorul Cristi Păcurar în atenţia diriguitorilor sectorului juvenil din fotbalul românesc. Produs al şcolii Atletico, Cristi Păcurar a fost numit, la propunerea antrenorilor federali Ghiţă Chimiuc şi Dorel Maşcovescu, antrenor al Selecţionatei Banat (Under 14), urmând să participe în Cupa Regiunilor la această categorie de vârstă.

După mai multe runde de selecţie, în care toţi au primit o şansă, s-a format lotul de 24 jucători. Aradul are 11 aleşi, ceilalţi băieţi reprezentând judeţele Timiş, Hunedoara şi Caraş Severin. Dar, iată-i pe cei care vor reprezenta sportul rege arădean la Selecţionata Banat: Nica, Zdrenţan, Irina, Petrache, Vasiu, Iuga, Coşa, Prună, Vasi, Popa, Covaci.

„Mă bucur că sunt apreciat pentru munca pe care o depun în sectorul juvenil. Vreau să subliniez că uşa Selecţionatei Banatului, dar şi a Selecţionatei AJF Arad 1997, pe care o voi pregăti în paralel, rămâne deschisă, selecţia având un caracter permanent" - ne-a spus prof. Cristi Păcurar.

JA-D.S.

La doi paşi de trofeu

ARAD. Patru dintre cele mai valoroase echipe din fotbalul judeţean au ca obiectiv câştigarea Cupei României, faza judeţeană, ediţia 2011-2012. Două victorii. Atât le desparte de a-şi împlini visul.

Semifinalele competiţiei se dispută miercuri, ora 18, pe terenuri neutre, după programul: CS Vladimirescu - Şoimii Pâncota (teren Sînicolau Mic) şi Şoimii Tauţ - Voinţa Mailat (teren Subcetate). În caz de egalitate, vor urma două reprize de prelungiri a câte 15 minute şi, dacă va fi nevoie, lovituri de departajare de la punctul cu var.

JA-D.S.

FOTBAL – CAMPIONATUL JUDEŢEAN ONOARE

SERIA A, ETAPA 26

Rezultate: Inter Arad – Atletico Arad 2-1, AS Sederhat – Olimpia Bîrzava 6-4, Viitorul Tisa Nouă – Lunca Teuz Sânpaul 8-1, Banatul Sînicolau Mic – Victoria Pro Nădlac 2-2, Gloria Secusigiu – FC Zimandu Nou 1-4, Înfrăţirea Iratoşu – Voinţa Munar 0-1, Mureşul Zădăreni – AS Aluniş 4-0, Speranţa Turnu – Forest Oil Sp. German 10-1, Cetate Săvârşin – Mureşana Mândruloc 3-1.

CLASAMENT

1.Sînicolau Mic	26	24	2	0	95-25	74
2.Tisa Nouă	26	15	6	5	72-29	51
3.Inter Arad	26	15	5	6	65-39	50
4.Zădăreni	25	15	2	8	64-32	47
5.Munar	26	14	4	8	50-40	46
6.Săvârşin	26	13	4	9	56-42	43
7.Bîrzava	26	13	4	9	56-59	43
8.Turnu	26	13	2	11	74-44	41
10.Mândruloc	26	10	8	8	56-47	38
11.Aluniş	26	11	2	13	49-47	35
12.Atletico Arad	25	9	5	11	44-48	32
13.Zimandu Nou	26	9	3	14	46-58	30
14.Pro Nădlac	26	7	7	12	42-65	28
15.Sp. German	26	6	4	16	36-63	22
16.Sânpaul	26	6	1	19	40-59	19
17.Iratoşu	26	6	1	19	25-61	19
18.Secusigiu	26	3	1	22	23-132	10

Etapa viitoare (14-15 mai): Atletico – Iratoşu, Pro Nădlac – Tisa Nouă, Sânpaul – Turnu, Sp. German – Zădăreni, Aluniş – Sederhat, Bîrzava – Inter, Munar – Secusigiu, Zimandu Nou – Mândruloc, Sînicolau Mic – Săvârşin.

SERIA B, ETAPA 26

Rezultate: Steaua Grăniceri – Regal Horia 1-1, Progresul Nădab – Pro Gurba 5-2, CS Moneasa – Şiriana Şiria 3-1, Victoria Berechiu – Şoimii Şimand 0-2, Viitorul Sepreuş – Frontiera Pilu 2-2, Flacăra Ţipari – Crişul Alb Şicula 1-1, Andezitul Vârfurile – Crişul Alb Buteni 4-3, Recolta Apateu – Cetate Dezna 1-4, Highişana Drauţ – Dacia Beliu 1-2. Jocul Pro Gurba – Moneasa (et. 25) a fost omologat 0-3.

CLASAMENT

1.Şiria	26	20	3	3	85-33	63
2.Moneasa	26	18	2	6	69-40	56
3.Beliu	26	16	3	7	65-36	51
4.Şimand	26	16	2	8	67-31	50
5.Pilu	26	15	4	7	74-36	49
6.Dezna	26	15	2	9	74-57	47
7.Sepreuş	26	13	4	9	78-67	43
8.Drauţ	26	13	2	11	77-47	41
9.Nădab	26	13	1	12	70-69	40
10.Şicula	26	10	4	12	64-73	34
11.Apateu	26	10	3	13	74-77	33
12.Grăniceri	26	9	4	13	57-62	31
13.Vârfurile	26	8	6	12	52-78	30
14.Horia	26	9	3	14	51-93	30
15.Berechiu	26	7	1	18	52-74	22
16.Buteni	26	6	4	16	58-95	22
17.Ţipari	26	5	3	18	30-78	18
18.Pro Gurba	26	3	5	18	50-101	14

Etapa viitoare (15 mai): Dezna – Vârfurile, Buteni – Ţipari, Şicula – Grăniceri, Horia – Sepreuş, Pilu – Berechiu, Şimand – Moneasa, Şiria – Nădab, Gurba – Beliu, Apateu – Drauţ.

Sc DRAGOMA SERV Srl

- Construcţii civile şi industriale
- Amenajări interioare
- Tâmplărie PVC şi Aluminiu cu geam termopan

Str Pădurii nr 2
În incinta Arădeanca
Tel-fax 0357: 311330; Tel 0723828968

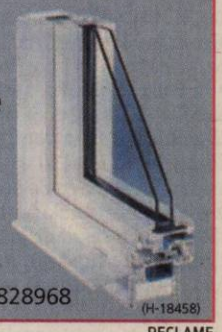

(H-18458)

RECLAME

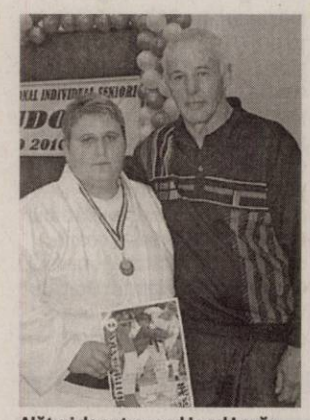

Alături de antrenorul Ionel Lazăr FOTO: JA

Beata Kabat a câştigat Cupa României

ARAD. Încă un succes al şcolii arădene de judo. De această dată, pe tatami, a strălucit o reprezentantă a sexului frumos, Beata Kabat. Sportiva legitimată la CS Municipal (antrenor: Ionel Lazăr) a obţinut medalia de aur a categoriei plus 78 Kg la Cupa României de seniori. Performanţa a fost dublată, a doua zi, cu o medalie de bronz, la „naţionalele" de Newhaza rezervate seniorilor. **JA-D.S.**

81

de kilograme este categoria de greutate a judokanului Raul Hanciuţa (LPS Gloria Arad), care şi-a îmbunătăţit zestrea de medalii din acest an cu un bronz la Cupa României de seniori.

În cadrul aceluiaşi concurs, aţi patru judoka descoperiţi şi şlefuiţi la catedra condusă de prof. Mihai Telechi au cucerit medalii de aur pentru noile lor cluburi.

Luptătorii, două medalii la „Internaţionale"

REŞIŢA. „Internaţionalele" României la lupte greco-romane, rezervate juniorilor, desfăşurate la Reşiţa, au adus două medalii pentru sportivii de la CS Astra. Astfel, la cat. 55 kg., Robert Andreica a obţinut medalia de argint, iar la cat. 50 kg, Iulian Grăjdan a terminat al treilea. Competiţia a fost dominată de ruşi şi azeri, luptătorii români nereuşind să obţină vreo medalie de aur. **JA – L.S.**

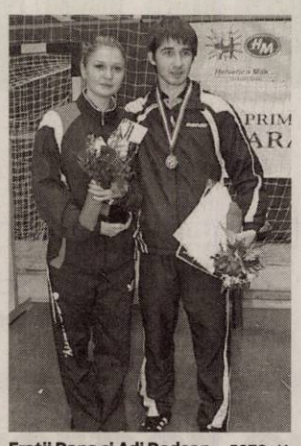

Fraţii Dana şi Adi Dodean FOTO: JA

La „mondiale", cu gândul la Olimpiadă

ROTTERDAM. A început asaltul spre Londra 2012. A 35-a jucătoare a lumii, Dana Dodean (CS Municipal) speră să obţină la „mondialele" de tenis de masă biletele pentru Olimpiadă. Sportiva numărul unu a Aradului intră astăzi în concurs, pe tabloul principal în probele de simplu, dublu fete (cu Eliza Samara) şi dublu mixt (cu Adrian Crişan). Fratele său, Adi Dodean, trebuie să treacă de faza calificărilor.

CSM, medalii strălucitoare

Balint şi Crişan ilustrează că tenisul de masă arădean continuă să aibă un cuvânt greu de spus.

Balint Bernadett (în stânga) ne arată că Dana Dodean poate avea o urmaşă pe cinste FOTO:C.A.

ARAD. Tenisul de masă feminin se poate mândri cu noi rezultate excelente. Campionatele Naţionale individuale de junioare II (cadete), desfăşurate în sala de sport a Universităţii „Aurel Vlaicu", au dovedit valoarea noului val de la CSM Arad. Fetele coordonate de antrenorul Cristian Dodean au urcat pe podiumul de premiere şi au lăsat o impresie deosebită. Astfel, protagonista întrecerii a fost Bernadett Balint, care a „cules" trei medalii de aur, în probele de simplu, dublu şi dublu mixt, confirmându-şi statutul de favorită. Interesant este faptul că printre învinsele ei s-a numărat colega de club Bianca Crişan, depăşită în semifinală la simplu respectiv în finală la dublu. Bernadett i-a avut drept parteneri pe Andreea Roşca şi Adrian Costea (CSM Bistriţa). Am fi nedrepţi dacă am minimaliza succesele Biancăi Crişan, cealaltă arădeancă premiată. Crişan a smuls bronzul la simplu, la capătul unui meci strâns (4-3 cu slătineanca Lupu), a cucerit argintul la dublu, alături de Andreea Clapa (Bistriţa) şi a urcat pe a treia treaptă a podiumului la dublu mixt (împreună cu Alexandru Manole din Câmpulung Muscel). Aşadar, în total nu mai puţin de şase medalii, obiectivul propus fiind depăşit, lucru care nu poate decât să (ne) bucure. **JA – A.H.**

A „MIŞCAT"

Cât priveşte turneul rezervat băieţilor, cel mai bine s-a comportat Paul Mladin. Acesta a câştigat grupa de calificare la simplu iar apoi barajul de promovare pe tabloul principal, oprindu-se în faza şaisprezecimilor de finală.

Naţionala se mută la Arad

BRAŞOV. Al doilea stagiu centralizat al naţionalei de baschet senioare, care se pregăteşte pentru barajul de calificare la Campionatul European (1-8 iunie, Italia) din vara acestui an, va avea loc în oraşul nostru. De vineri, 13 mai, timp de zece zile, jucătoarele selecţionate de Stacey Nolan vor efectua antrenamente în „Polivalenta" arădeană, unde ar putea juca şi o dublă amicală cu reprezentativa similară a Ungariei. **JA-D.S.**

Aproape de podium, sub panoul C.N. de tineret

BUCUREŞTI. Nici bine nu s-au stins ecourile medaliei de argint obţinută la finala Campionatului Naţional Under 18 (junioare) şi baschetbalistele de la LPS-Gloria Arad au fost aproape de a furniza surpriza la „naţionalele" de tineret. Aproape în aceeaşi formulă şi tot în Capitală, elevele pregătite de Ildiko Sereş au luptat în faţa unor adversari care aveau în componenţă jucătoare mai „bătrâne" cu unul-doi ani.

În formula Laura Pal, Ştefania Pal, Diana Moraru, Anda Boltaşu, Isabella Ciorban, Oana Pop, Nicoleta Maftei şi Ioana Dumitrean, arădencele au cedat în semifinale, scor 64-99, în faţa campioanei, Olimpia Bucureşti. În meciul pentru medaliile de bronz, LPS-Gloria Arad a pierdut, la mare luptă, scor 63-71, în faţa echipei Sportul Studenţesc.

Cele mai prolifice jucătoare din tabăra noastră au fost Laura Pal (26 p, respectiv, 18 p), Diana Moraru (18 p şi 17 p) şi Ştefania Pal (16 p şi 11 p), dar toate jucătoarele merită felicitate pentru turul de forţă din ultimele săptămâni. **JA-D.S.**

Diana Moraru FOTO: JA

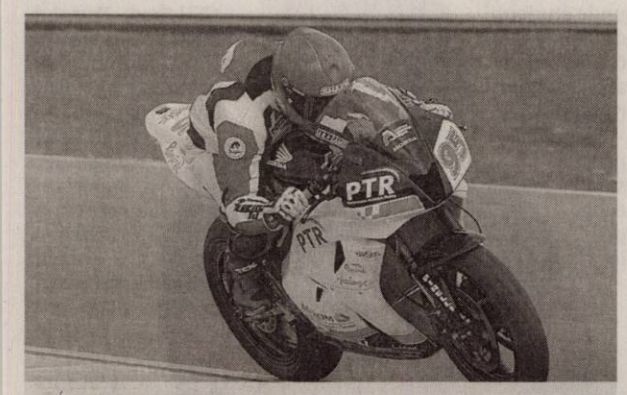

GHINIONIST

Pentru a doua oară în acest sezon, pilotul arădean Robert Mureşan (PTR România) este forţat de problemele tehnice ale motorului să abandoneze. Ultima oară s-a întâmplat, în week-end, pe circuitul de la Monza, cu două ture înaintea finish-ului în etapa a-IV-a din cadrul Campionatului Mondial de Superbike, clasa Supersport.

Cupa Cupelor la karate

ARAD. În organizarea CS Cobra Arte Marţiale, cu sprijinul Universităţii de Vest Vasile Goldiş, sensei Ady Burzo a pus în scenă o nouă ediţie a Cupei Cupelor la karate.

Aproape 200 de sportivi de la 16 cluburi din ţară au luptat în „Polivalenta" de pe malul Mureşului pentru premiile puse la bătaie. Iată karateka arădeni care au urcat pe podiumul de premiere: Dragonul UVVG (antrenor Gyenge Marius) - loc I: Vârtaciu Bianca, Vidican Darius; loc II: Vidican Darius, Damian Mădălin; loc III: Petrea Alexandra, Gabor Eric, Kutnik Eduard, Anghel Andrei, Rupa Roberth Shodan /antrenor Răduţ Teo) - loc I: Cojocaru Timea, Pătean Bianca, Basista Cristina, Sumanu Gabriel, loc II: Voin Ramona, Merăuţi Raul, Kolea Rareş, loc III: Cojocaru Timea Tiger (antrenor Meseşan Liviu) - loc I : Dehelean Vlad, Nica Sergiu, Coroban Alin, Meseşan Liviu, Molnar Kitti, Lengyel Timea, loc II: Panţiriuc Denisa, Molnar Ştefan, Kopka, Craiu Amalia, Molnar Karolina, loc III: Lengyel Timea, Meseşan Adrian, Panţiriuc Marius, Ene Ionuţ, Costaniuc Larisa, Strună Daiana **JA-D.S.**

Două adversare în plus

TG. MUREŞ. Sezonul baschetbalistic intern, secţiunea feminină, s-a încheiat odată cu disputarea barajului de promovare în Divizia A. Conform aşteptărilor, Nova Vita Tg. Mureş - cea mai probabilă viitoare destinaţie a lui Stacey Nolan, ex-ICIM - şi-a câştigat pe teren dreptul de a juca în elită. Nu acelaşi lucru îl putem spune despre KSE Tg. Secuiesc, echipă care a primit cadou promovarea, prin retragerea satelitului grupării din Sf. Gheorghe, ocupanta locului doi la barajul de promovare. **JA-D.S.**

Aur şi argint la „naţionale"

ORADEA. Faza finală a Campionatului Naţional de karate tradiţional a scos în evidenţă potenţialul ridicat al sportivelor de la clubul arădean Washi-No-Ma (antrenor Iosif Fordon, 2 Dan). Performera competiţiei a fost, fără discuţie, Ana Maria Liontescu. Evoluând la categoria junioare, aceasta a ocupat locurile 1 la kata şi fuguko, respectiv locul 2 la kumite. Şi Simona Crăciun a avut o comportare foarte bună, însă la categoria copii, clasându-se pe poziţia a 2-a la kumite (finala pe ţară s-a disputat, în cazul ei, la Hunedoara, nu la Oradea). Ambele karateka urmează să ia parte la Campionatul Mondial de la Belgrad, la „europenele" din Israel dar şi la Campionatele Balcanice de la Istanbul.

Laureatele, alături de antrenorul Fordon FOTO: FAN

În altă ordine de idei, Washi-No-Ma îi aşteaptă pe toţi cei doritori să practice artele marţiale, luni şi miercuri, la ora 18, în sala de sport a Şc.Gen. nr. 21, respectiv marţi şi joi, la ora 19, la Şc. Gen. nr. 4. **JA – A.H.**

Zile importante pentru ICIM

Oficialii grupării campioane trebuie să urgenteze găsirea unui antrenor.

Monica Brosovszky şi Larisa Toma ar putea evolua şi în viitorul sezon pentru ICIM FOTO: A. ANDRA

ARAD. Cu banii primiţi de la Primărie şi Consiliul Judeţean, având garanţia implicării sponsorului principal, SC ICIM, şi promisiunea reînnoirii protocolului de colaborare cu Universitatea de Vest Vasile Goldiş, cea mai titrată grupare arădeană din sporturile de echipă poate privi cu optimism la ziua de mâine.

Acum prioritatea oficialilor echipei campioane trebuie să fie aducerea unui antrenor, în locul dezertorului Stacey Nolan. Funcţie de numele celui ales, va putea fi stabilită strategia de transferuri, una la fel de importantă, dacă ţinem cont că, astăzi, sub contract cu ICIM Univ Goldiş găsim doar trei jucătoare: Bianca Drăguş, Adela Perdei şi Diana Moraru.

Există jucătoare din lotul care a izbutit tripla istorică - campionat, Cupa României şi Cupa Europei Centrale - care şi-au manifestat intenţia de a continua la Arad. Şi care, doar aşteaptă un telefon ... **JA-D.S.**

Lansarea cărţii; „Demonii puterii în democraţie”

La Librăria Corina va avea loc lansarea ultimei carţi semnate Oreste Teodorescu

Afişul evenimentului FOTO: FAN

ARAD. Manipulare, dezinformare şi agresiune info-energetică. Trăim într-un univers al informaţiilor şi suntem definiţi de ceea ce gândim, simţim şi după felul în care acţionăm. Şi, dacă la început a fost cuvântul, astăzi trăim într-un imperiu al frazelor. Ne aflăm cu toţii în căutarea sensurilor...

Ştiind bine toate acestea, manipulatorii conştiinţelor ne strecoară subtil virgule în sens pentru a ne abate, pentru a se folosi de energiile noastre cu scopuri precise: obţinerea şi prezervarea puterii!

„Demonii puterii în democraţie”, ultima carte semnată Oreste Teodorescu, va fi lansată vineri, 20 mai, ora 17, la Librăria Corina (str. M. Eminescu). Lansarea va avea loc în prezenţa autorului, care soseşte special de la Bucureşti pentru acest eveniment şi mai ales pentru a răspunde întrebărilor celor prezenţi.

JA-V.F.

Cinstire eroilor FOTO: DORIN OCNERIU

9 Mai - Triplă semnificaţie

LIPOVA. Într-un cadru sărbătoresc, lipovanii şi-au omagiat eroii căzuţi în războaie prin slujbe religioase, depuneri de coroane şi alocuţiuni la monumentele şi cimitirele eroilor din oraş. Au luat parte reprezentanţi ai Primăriei, Bisericii Ortodoxe, Comenduirii garnizoanei, Poliţiei, Asociaţiei rezerviştilor militari, ai partidelor politice precum şi mulţi cetăţeni. „Prin ceremonialul, simplu dar de înaltă simţire patriotică, pe care l-am desfăşurat, am vrut să onorăm cele trei semnificaţii ale zilei de 9 mai: Ziua independenţei de stat, Ziua victoriei împotriva fascismului şi Ziua Europei”, declară viceprimarul Viorel Suciu.

JA-D.O.

„În spiritul artei româneşti”

Expoziţia pictorului arădean Dan Merişca, la Centrul de Documentare şi Informare al AŢRU din Gyula.

ARAD. Ordinul Suveran Ospitalier al Sf. Ioan de Ierusalim, Cavaleri de Malta, O.S.J.U.S.A, Prioratul României şi Republicii Moldova împreună cu Asociaţia Pro Benemerenti, în parteneriat cu Centrul de Documentare şi Informare al Autoguvernării pe Ţară a Românilor din Ungaria au organizat expoziţia de pictură cu tema „În spiritul artei româneşti” a pictorului arădean Dan Merişca. Vernisajul, prezentat de dr. Antoniu Martin, critic de artă, a avut loc, ieri, la Centrul de Documentare şi Informare al AŢRU din Gyula. „Prin intermediul limbajului universal al artei, dialogul între cele două culturi poate primi o consistenţă deosebită, expoziţia adresându-se atât maghiarilor cât şi comunităţii româneşti din partea de est a Ungariei”, ne-a declarat dr. Antoniu Martin, Vice Prior al Prioratului României şi Republicii Moldova, Ordinul Cavalerilor de Malta. „Intenţionăm să ducem această expoziţie, în cursul lunii iunie, şi la Budapesta”, a precizat Daniel Rocco Purda, membru în consiliul de conducere al Asociaţiei Pro Benemerenti.

JA-V.F.

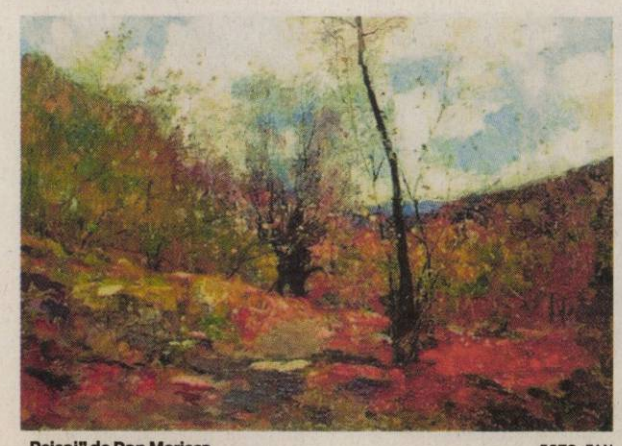

„Peisaj” de Dan Merişca FOTO: FAN

DOUĂ PREMII!

Ediţia a V-a a Festivalului International de Dans „Eurodans” 2011 s-a desfăşurat, recent, la Ploieşti. Au participat 36 de formaţii din ţară şi din Republica Moldova, Ucraina, Bulgaria şi Grecia. Din partea Palatului Copiilor Arad a participat cercul de dans modern, coord. de prof. Cosma Mirela, cu formaţia „Mirabela” (cl. IX-XII) care a câştigat: locul I la secţiunea dans modern şi locul I la secţiunea fantezie coregrafică.

FOTO: FAN

Primul la „Made for Europe”

Virgil Toma, de la Liceul Pedagogic „D. Ţichindeal”, a obţinut premiul I la etapa naţională a concursului.

ARAD. „Made for Europe” este un concurs la care elevii au sarcina de a prezenta, într-un mod cât mai persuasiv şi interesant, produsele realizate în cadrul proiectelor europene derulate în şcolile din România.

Talent încununat de succes

Elevul Virgil Toma de la Liceul Pedagogic „Dimitrie Ţichindeal” din Arad a prezentat ediţia a treia a unui ziar realizat în cadrul proiectului LLL Comenius, „Să promovăm egalitatea, să anulăm discriminarea”. Articolele incluse în acest ziar, scrise de către elevii români şi portughezi participanţi în proiect în trei limbi (româna, engleza şi portugheza), respectă principiile egalităţii de şanse şi de gen, combătând diverse forme de discriminare. Prezentarea rezultatelor muncii de echipă a elevilor de la Liceul Pedagogic şi a partenerilor lor a fost încununată de succes. Virgil Toma a obţinut pentru ei premiul I, o mare bucurie pentru toţi cei implicaţi în acest proiect şi o mândrie pentru Liceul Pedagogic. „Misiunea lui Virgil a fost să prezinte unul dintre produsele finale ale unui proiect european care va rămâne în memoria colectivă a celor doua şcoli partenere, ca un eveniment unic, irepetabil prin frumuseţea, generozitatea şi inedit-ul lui - ne-a spus prof. Laura Nadaban, coordonatoarea proiectului. Dacă ziarul cu care ne-am prezentat la concurs a fost apreciat, acest lucru i se datorează în mare parte lui Virgil: rigurozitatea prezentării, talentul oratoric şi, nu în ultimul rând, entuziasmul, gradul de implicare la nivel personal, au contat foarte mult în grila de evaluare a juriului”. Virgil Toma ne mărturiseşte că este fericit că a reuşit să aducă pentru şcoala sa o recunoaştere a muncii de echipă şi a eforturilor depuse timp de aproape doi ani de parteneriat: „Proiectul în sine şi produsul final prezentat la Piatra Neamţ mi-au permis să devin pentru o vreme un fel de ambasador al şcolii mele, al României chiar, conştient că fiecare gest şi fiecare cuvânt mă definesc nu numai ca individ, cât şi ca reprezentant al unei şcoli şi al unei ţări”

JA-V.F.

Virgil Toma a impresionat în concurs FOTO: FAN

Ziarul prezentat FOTO: FAN

> Trebuie să ne facem cunoscuţi prin muncă, creativitate, iniţiative
>
> VIRGIL TOMA

DIN SUMARUL ZIARULUI

Iată câteva titluri din ziarul prezentat: Educaţie versus şansă, Inegalitate în educaţie,Violenţa în şcoli, Despre educaţie, Educaţia prin proiecte, Discrimnare în şcoală, Educaţia pentru copiii cu cerinţe speciale, Educaţia înseamnă dezvoltare, Educaţia - învăţare pe tot parcursul vieţii.

Mii de elevi au participat la „Târgul educaţiei”

ARAD. Săptamâna trecută, în perioada 4-6 mai, la Expo Arad Internaţional a avut loc cea de-a XI-a ediţie a Târgului Educaţiei, organizat de IŞJ Arad şi CJRAE Arad, eveniment la care au participat peste 2000 de elevi din clasele a VIII-a, din municipiu şi judeţ şi 30 de unităţi de învăţământ preuniversitar şi-au prezentat oferta educaţională în cadrul standurilor special amenajate. Evenimentul a fost organizat cu sprijinul financiar al Consiliului Judeţean Arad şi al Consiliului Local Arad.

Tot cu sprijinul financiar al CJA, a fost editat Ghidul ofertelor de educaţie pentru anul şcolar 2011-2012, care va ajunge în fiecare unitate de învăţământ.

JA-V.F.

Şcolile şi-au prezentat oferta FOTO: A.P.

Examen pentru clasa a V-a

ARAD. Colegiul Naţional „Elena Ghiba Birta” organizează testarea pentru admiterea în clasa a V-a cu studiul intensiv al limbii engleze şi limba germană ca limba a doua, în ziua de 6 iunie a.c. La clasa a V-a, cu studiul limbii engleze şi al limbii spaniole ca limba a doua, nu se organizează examen.

JA-V.F.

Practică medicală în Hanau

Studenţi medicinişti ai UVVG, în practică la Spitalul St. Vinzenz din Hanau (Germania).

ARAD. Un grup de studenţi din anul V şi VI de la Specializarea Medicină din cadrul Facultăţii de Medicină, Famarcie şi Medicină Dentară a Universităţii de Vest „Vasile Goldiş” din Arad (Cristina Para anul V, Bede Andreea anul V, Cătălin Hreniuc anul V, Andrei Pătrulescu anul V, Liliana Borha anul VI şi Balint Beatrice anul VI), au efectuat, recent, stagii de practică medicală în Spitalul St.Vinzenz din Hanau (Germania). Colaborarea strânsă dintre spitalul St. Vinzenz din Hanau, Universitatea de Vest „Vasile Goldiş” din Arad, Institutul de Psihoterapie şi Hipnoză Clinică, în domeniul cercetării şi învăţământului, se desfăşoară încă din anul 2005, în baza acordului de colaborare între UVVG, reprezentată de rector prof. univ. dr. Aurel Ardelean, dr. Joachim Vogt - şeful secţiei de Chirurgie şi prof. univ. dr. Harry Grossmann - Directorul Institutului de Psihoterapie şi Hipnoză Clinică, cadru didactic al UVVG.

JA-V.F.

Medicinişti arădeni, în Germania FOTO: FAN

Un consilier arădean are al treilea punctaj din ţară

ARAD. Lucrează la Direcţia Agricolă şi pentru Dezvoltare Rurală Arad de cinci ani, iar la începutul acestei luni a obţinut a treia notă din concurs pentru promovarea în grad. Este vorba despre consilierul asistent, devenit consilier principal, Ioan Eugen Şerb. Acesta a participat pe 3 şi 5 mai la probele concursului pentru avansarea în grad şi a reuşit să obţine nu mai puţin de 189 de puncte, al treilea punctaj pe ţară.

„Ioan Eugen Şerb este angajat al Direcţiei Agricole şi pentru Dezvoltare Rurală Arad din 1996, activând în sectorul dezvoltării rurale şi ocupându-se practic de gestionarea programelor europene şi măsurilor ce vizează fermele de subzistenţă şi ajutoarele acordate acestora", a punctat directorul DADR Arad, Monica Nadiu.

De anul trecut, însă, Ioan Eugen Şerb este consilier aflat în directa subordonare a Ministerului Agriculturii, întrucât sectorul său a fost preluat de către Autoritatea Naţională de Management. **JA-A.P.**

Gunoiul de la Ceala FOTO: FAN

Gunoaie şi mizerie la Ceala

ARAD. PSD Arad a semnalat mizeria şi gunoiul lăsat în zona Ceala, în urma unei posibile petreceri organizate, după cum susţine opoziţia, de cei de la PDL. „În data de 30 aprilie, la Ceala, echipa PDL Arad şi-a delimitat un perimetru cu o panglică de plastic alb cu roşu şi a amplasat steaguri şi banere portocalii. Au fost aduse şi două toalete ecologice, mulţi mici şi bere, precum şi o mulţime de farfurii de plastic şi cartoane din care s-a realizat servirea. S-a uitat un lucru că gunoiul rămas, adunat într-adevăr în pungi sau saci, nu trebuie lăsat acolo, ci trebuie debarasat la locurile special amenajate", afirmă Dorel Căprar, preşedintele PSD Arad.

Mai mult, Căprar susţine că s-au primit la partid fotografii realizate de arădenii care au fost la Ceala şi în acest weekend, iar gunoiul era tot acolo. „Aşa cum s-au comportat de 1 Mai, aşa se comportă şi în actul administrativ: aparent, se face ceva bun, se dau pomeni, dar în urmă rămâne prăpădul! Este un comportament tipic, care a justificat pe deplin sloganul PSD de 1 Mai, prin care am chemat oamenii să cureţe mizeria portocalie! Putem să demonstrăm astăzi că PDL nu a făcut ecologizarea necesară după chermeza de 1 Mai. Este o atitudine care sfidează arădenii", a mai declarat preşedintele Căprar. **JA-A.P.**

INTERVIU JA. CRISTIAN BOUREANU, VICEPREŞEDINTE PDL

„Trebuie să accepţi competiţia şi în interior"

Fostul liberal consideră că în interiorul PDL sunt mai multe curente de opinie, dar deciziile trebuie respectate.

Boureanu, alături de alţi susţinători ai lui Vasile Blaga FOTO: FAN

D-le Boureanu, aţi ajuns în PDL pe filiera Stolojan, cum se spune. Ce a mai rămas din PLD, în urma fuziunii cu PD?

BOUREANU: Destul de puţin. Să nu uităm că am fuzionat cu un partid mare, care avea la un moment dat circa 40%. A fost o etapă de tranziţie, ne-am integrat în PDL, însă spiritul a rămas, spiritul unui partid de dreapta, care să îşi permită să schimbe România, care să îşi asume o guvernare cum nu s-a mai făcut, o guvernare pentru reformă, pentru transformare.

Ca pondere în structurile de conducere ale partidului, care este situaţia ?

BOUREANU: Din punctul meu de vedere, nu contează. Dacă ceri competiţie şi democraţie, faci concurenţă în exteriorul partidului, în societate, pentru oamenii care te votează, trebuie să accepţi concurenţa şi competiţia şi în interiorul partidului. Nu mai există, pentru mine, diferenţă între foştii membri PLD şi foştii membri PD, este un singur partid.

Totuşi, în PDL sunt mai multe curente, fostul PLD nu formează un asemenea curent ? Este bine sau rău că PDL este un conglomerat ?

BOUREANU: În opinia mea, istoria este istorie, partidul trebuie să meargă mai departe.

Credeţi că ar trebui schimbată denumirea partidului ?

BOUREANU: Una dintre sarcinile viitoarei conduceri va fi - în opinia noastră, desigur- schimbarea denumirii, pentru adoptarea uneia mai apropiate de Partidul Popular European, iar discuţii în acest sens există deja. Se va face o analiză sociologică, pe focus- grupuri şi se va lua o decizie. Mai avem timp, nu este o prioritate.

Vă ajută sau vă încurcă implantarea platformei creştin democrate, de către ministrul Baconschi ?

BOUREANU: În niciun caz nu încurcă. Cred că în această perioadă de campanie internă PDL a demonstrat că este cel mai democratic partid din România. Au fost prezentări de moţiuni în toate judeţele, cu săli între 150 şi 450 de oameni, cu cărţile pe masă. Discuţiile s-au ţinut cu uşile închise, s-a spus lucrurilor pe nume şi orice proiect politic în interiorul partidului a fost bine venit. Este o chestiune pe care o şi spune dl. Blaga, dezbatem orice, oricât, dar atunci când se ajunge la o decizie luată de partid, aceasta trebuie respectată de toată lumea.

Dacă Emil Boc va câştiga, credeţi că e bine să rămână şi premier în continuare ?

BOUREANU: Nu va câştiga, va câştiga Vasile Blaga.

SIMION TODOCA
simion.todoca@informmedia.ro

TOT LIBERAL RĂMÂNE

Cristian Boureanu a fost membru marcant al PNL, partid din care a plecat odată cu Theodor Stolojan, fondând PDL. Boureanu consideră că, după alierea PNL cu PSD, PDL a rămas singurul reprezentant al dreptei în România.

Minori la furat de alcool şi ţigări

LIPOVA. Au furat ţigări şi băuturi alcoolice din magazine din Lipova în valoare de zeci de mii de lei. Este vorba despre doi băieţi de 14 ani şi un altul de 15, care, împreună cu un adolescent în vârstă de 19 ani au dat mai multe spargeri la magazinele din Lipova. Poliţiştii din localitate spun că în noaptea de 5 spre 6 mai, Raul M. de 19 ani şi Alexandru N. de 15 ani au furat ţigări şi băuturi alcoolice în valoare de aproximativ 4.200 de lei dintr-un magazin din localitate, iar în urma extinderii cercetărilor s-a mai descoperit că Alexandru N. împreună cu Alin D. şi Fănică R., ambii de 14 ani, au sustras, în noaptea de 20 spre 21 aprilie 2011, ţigări şi băuturi alcoolice, în valoare de 2.700 de lei din acelaşi magazin, iar în noaptea de 30 spre 31 ianuarie 2011, au furat dintr-o altă societate comercială din Lipova, ţigări şi băuturi răcoritoare în valoare de aproximativ 200 de lei. Cei patru tineri sunt cercetaţi acum pentru furt calificat. **JA – I.C.**

Hoţii au fost prinşi FOTO:FAN

Pacienţi trataţi cu mizerie

Pacienţii aşteaptă consultaţia la medicul ortoped într-o sală plină de cutii, sticle goale şi pânze de paianjen.

Una dintre paciente s-a apucat să cureţe prin sala de aşteptare FOTO: V.O.

LIPOVA. Timpii de aşteptare la un cabinet de ortopedie şi traumatologie pot să te vindece definitiv de dorinţa de a mai merge la medic. Înconjuraţi de cutii goale, hârtii, sticle, scaune rupte, în compania paiajenilor de prin colţuri pacienţii care aşteaptă în faţa uşii cabinetului dr. Martin Tiberiu din Lipova se simt ,după cum ei înşişi declară, precum într-o cocină sau, în cel mai bun caz un beci. Incredibila carte de vizită a fost descoperită de inspectorii Sanepid în timpul unui control la cabinetele policlinicii din Lipova. Şi pentru că nefirescul este la el acasă, pe uşa cabinetului scria că eliberează şi permise port armă sau viză permis de conducere.

AMENDĂ ŞI AVERTIZARE

Medicul va lua o amendă cuprinsă între 200 şi 500 de lei din partea Sanepidului, iar dacă nu îşi curăţă sala de aşteptare, cabinetul său ar putea fi închis.

Medicul de negăsit

Inspectorii au încercat să-l contacteze pe medicul neglijent dar fără nici un folos. Uşa cabinetului era închisă, deşi conform orarului trebuia să fie la serviciu şi nu a răspuns nici la telefon. Mai mult doi pacienţi care se aflau la ora sosirii inspectorilor au confirmat că medicul era acolo.

> Este sigurul medic care a respins controlul
> CRISTIANA CIOROBOIU

„Sunt siderată de ceea ce am văzut aici. Este incredibil ce mizerie poate fi adunată într-o sală de aşteptare" , a constatat cu stupoare inspectorul DSP Arad, Cristiana Cioroboiu. **JA-M.A.**

Garda a confiscat tone de legume

ARAD. Comisarii Gărzii Financiare Arad au confiscat 19.602 kg de legume (roşii) în valoare estimată de 53.500 lei, după ce au constatat nereguli referitoare la documentele legale de însoţire a mărfii a unui transport oprit la punctul de trecere a frontierei Nădlac.

Anton Pop, comisar şef secţie Garda Financiară Arad, a declarat: „Conform informaţiilor rezultate din analize informatice şi din monitorizarea permanentă a achiziţiilor intracomunitare de mărfuri, comisarii Gărzii Financiare Arad au constatat că beneficiarul român al celor 19,6 tone de legume introduse pe teritoriul naţional a încercat să introducă fraudulos pe teritoriul naţional aceste mărfuri, folosind documente care conţin date eronate.

Anton Pop FOTO:FAN

S-a intenţionat sustragerea de la plata obligaţiilor fiscale, prin obstrucţionarea procesului de identificare a beneficiarului real al achiziţiei intracomunitare. Marfa confiscată va fi valorificată conform prevederilor legale, iar contravaloarea acesteia va constitui venit la bugetul de stat." **JA-A.P.**

DE ZIUA EUROPEI

Copii din mai multe grădiniţe şi şcoli din Arad dar şi Ungaria au ales să marcheze Ziua Europei printr-un inedit concurs de creativitate desfăşurat la grădiniţa PP16 din municipiu. Au fost premiaţi cei mai buni din cei 51 de participanţi şi toţi s-au bucurat de momentele artistice prezentate. FOTO: M.A.

Celebra Tamaduitoare
Valentina Codreanca este prezenta in Arad.
Aveti acum o sansa unica pt. a va purifica trupul si sufletul si a va rezolva toate problemele. Valentina Codreanca lucreaza prin Magie Alba, descanta pt dragoste, liniste sufletesca, succes in afaceri, examene, vindeca stresul, ipotenta, dezleaga farmece, blesteme, cununii legate, deschide cartile de tarot. Rezolvari garantate pt care isi asuma responsabilitatea. Asigura confidentialitate si profesionalism in tot ceea ce realizeaza. Tel : 0747.422.031, 0721.56.44.57, Web-site: www.magicvalentina.ro

(H-47326)

Singura tămăduitoare acceptată de biserică. Tămăduitoarea Tamara cunoscută în România pentru cele mai multe cazuri rezolvate invitată la toate posturile tv .
Vă poate ajuta în orice problemă, dezleagă farmece cununii face de spor aduce persoana iubită multe altele. Poate fi gasită în Arad oferă rezultate garantate 100 % nu o să fiţi dezamăgiţi. Poate fi contactată la telefoane: 0723421156 ; 0747752442. (H-47347)

GARSONIERE

• **Garsonieră confort** I, UTA, etajul II, centrală proprie, 18.500 euro, lux, 0731-832-469. 40551

• **Vând garsonieră** confort 1, zona Micălaca, str. Cenad, Bl. 234, etaj 1, cu balcon, suprafaţă 37 mp, la preţul de 19.000 eur/neg. Telefon 0357/427436, 0741.158.777, 0728.938.777. 47502

• **Vând garsonieră,** confort I, sub preţul pieţei, Micălaca (şi...). 0744.542.931. 46994

• **Vând loc** de casă în Vladimirescu, suprafaţa 615 mp, FS 17,5, la preţul de 8.000 Eur nergocabil. Tel. 0357/427.436, 0741.158.777, 0728.938.777. 47503

AP.1 CAMERĂ

• **Apartament 1** cameră (bloc nou), Aradul Nou, 54 mp, termotecă, mobilat, 32.000 Eur, 0257/228411. 46910

• **Ocazie! Vând** apartament 1 cameră, ultramodern, parter înalt, deosebit mobilat, str. Horea, 28.500 euo. 0722.344.621. 27979

• **Vând apartament** cu o cameră în Arad, Micălaca, Sighişoarei, bl. 531, etaj.I suprafaţă 48 mp, amenajat cu balcon închis cu termopan, la preţul de 27000 eur/neg. Tel: 0357427 436, 0741158777, 0728938777. 40659

• **Vând apartament** 1 cameră, ultracentral, parter, 64 mp, îmbunătăţit, 23.600 Eur, 0744.849.390. 46894

• **Vând apartament** 1 cameră zona Vlaicu,orientare înspre Bulevard, 56mp.Telefon 0357/431129. 47025

AP.2 CAMERE-ARAD

• **Cumpăr apartament** 1- 2 camere. Plătesc pe loc!!! Telefon: 0744.849.390. 26116

• **Vând Ap.** 2 camere Vlaicu, 3/4, 72mp, 25.000Euro, 0743.077.978. 47248

• **Vând apartament** bloc nou, zona Spitalul Judeţean, 2 camere, etaj I, Telefon 0762.213.545. 948991

• **Vând apartament** zona Vlaicu (Fortuna) confort I, et.I, 2 camere (72mp), redecorat, ferestre termopan, clima, parţial mobilat. Preţ 38.000 Euro. Informaţii telefon 0723.595.788, 0724.266.302. 47046

• **Vând apartament** 2 camere, bucătărie, cămară, grup sanitar, Arad, Str.N.Bălcescu, L112, 0755.240.703. 27986

• **Vând apartament** 2 camere Micălaca, 30.000 euro, 0722.274.880. 40243

• **Vând apartament** 2 camere, zona Gării, 27.500, Vlaicu confort I 26.500, Micălaca 29.500. 0722.606.527. 47071

• **Vând apartament** 2 camere+garaj, A.Vlaicu, amenajat, telefon 0744.996.386. 47106

• **Vând apartament** 2 camere, Alfa, 86mp, complet amenajat- renovat, termopane, 30.000Euro,0743.077.978. 47239

• **Vând apartament** 2 camere parter Podgoria, 38.000 euro, 0748.425.797, 0257/250.742. 47245

• **Vând apartament** 2 camere Micălaca, 70mp, 4/4, 25.500Euro, 0743.077.978. 47270

• **Vând apartament** 2 camere, semidecomandat, amenajat, etaj 3, bl. 23, pe str. Ghiba Birta, la preţul de 36.000 eur/neg. Telefon 0357/427.436, 0741.158.777, 0728.938.777. 47525

• **Vând apartament** 2 camere, la ARED, Bl. R2, etaj 4 din 5, amenajat, la preţul de 40.000 Eur/neg. Tel. 0357/427.436, 0741.158.777; 0728.938.777. 47533

• **2 camere** ultracentral, amenajat, semidecomandat, et II, 35.000 eu, 0731.832.469. 40332

• **2 camere,** Alfa, amenajat, condiţii foarte bune, 30.000 euro/neg, 0731.832.469. 40189

• **2 camere,** neamenajat, semidecomandat, Calea Romanilor preţ imbatabil, 26.500 euro, 0731.832.469. 40355

AP.3 CAMERE-ARAD

• **Vând apartament** 3 camere, zona Intim, seidecomandat, 27.000 euro/neg. 0743.326.246. 46993

• **Vând apartament** în Vlaicu, 3 camere, parter semidecomandat, amenajat, confort 2, la preţul de 34.000 euro/negociabil. Telefon 0357427436, 0741158777, 0728938777.40689

• **Vând apartament** 3 camere, et.I, Podgoria, decomandat, îmbunătăţit 0744.510.406. 32877

• **Vând apartament** 3 camere în Arad Calea A. Vlaicu, str. Predeal Bl.8, Sc.C, etaj III, Ap.14. Stare excepţională! Informaţii telefon 0722.344.724, 0770.452.758. 37851

• **Vând apartament** 3 camere, Alfa, etaj IV, acoperit cu ţiglă, amenajat, telefon 0724.860.090. 0771.482.905. 39984

• **Vând apartament** 3 camere Alfa, 3/4, 100mp, 32.500Euro, 0743.077.978. 47291

• **3 camere,** Micălaca 500, neamenajat, et I, preţ imbatabil, 35.000 euro, Telefon 0731.832.469. 40507

AP.4 CAMERE-ARAD

• **Vând apartament** 4 camere zona Tricoul Roşu.Informaţii telefon 0744.552.081. 26313

• **Vând apartament** 4 camere zona Polivalentă, parter, decomandat, renovat, mobilat, utilat, 69.900Euro. Informaţii 0720.276.455. 38379

• **Vând apartament** 4 camere, Alfa, amenajat, parter. Informaţii. 0721.375.815. 43194

APARTAMENT LA CASĂ

• **Vând apartament** la casă, central, 65 mp. Preţ 18.500 Eur. Tel. 0744.814.937. 47151

CASE-ARAD

• **Vând casă** locuibilă Arad, Sânicolau, str.Clopotului, 800 mp, 26.000 euro/neg. 0742.218.675, 0745.399.589. 32382

• **Vând casă** în Arad, str, Griviţei, suprafaţă 500 mp, cu FS 18 ml, toate utilităţile, casa necesită reparaţii, la preţul de 50.000 euro/negociabil. Telefon: 0357427436, 0741158777, 0728938777. 40714

• **Vând casă** în Micălaca zona Calul Bălan, 640 mp, FS- 17m, 80.000 Euro. Telefon 0728.933.045. 40342

• **Vând casă** strada Poetului 7 (Uta), s.t. 350 mp, 0723.268.195, 0751.716.399. 23545

• **Vând casă** zonă centrală, 3 camere, amenajată, 0731.832.469, 45.000 euro. 40454

• **Vând două** case P+1 noi situate în ansamblul rezidenţial de case înşiruite Grădişte,finisate 100%/90%, suprafaţă construită 155mp, curte 70mp.Informaţii 0722.249.470. 30513

• **Vând sălaş** 5.067mp, intravilan, fără curent, 10.000 Euro negociabil.Informaţii 0754.988.128. 47022

CASE-JUDEŢUL ARAD

• **Vând casă** cu grădină comuna Ususău. Informaţii telefon 0723.953.792, 0722.226.343. 44301

• **Vând casă** locuibilă, în Sânleani, telefon 0744.477.094. 29289

• **Vând casă** mare curte amenajată, la cheie. Telefon 0757.885.322 Vladimirescu 34831

• **Vând casă** nouă Zimand- Cuz. Telefon 0724.946.701. 47308

• **Vând casă** Sînleani.Informaţii telefon 0769.214.843. 26285

SPAŢII COM-ARAD

• **Vând hale** industriale şi birouri de suprafeţe diferite, 0758.815.636. 30506

• **Vând/Închiriez 263mp** spaţiu central-Vladimirescu, fostă fabrică termopan.Preţ f.bun, 0742.352.280. 23508

• **25.500- mp şoseaua** NĂDLAC, front- stradal, bun pensiune, parking- auto, 0722-257409. 32596

TERENURI LOCAL

• **P.F. Vând** locuri casă 400 mp cu C.F. şi toate utilităţile, în Arad. Telefon 0745.350.576. 40933

• **Vând loc** de casă în Livada, 500mp, 0744.828.934. 44058

• **Vând loc** de casă în Gai, 514mp, FS- 19, pe str. Fântânii. Preţ negociabil, la 200m de centură, str. asfaltată, 0758.485.264. 47210

• **Vând loc** de casă 800mp cu proiect P+M, 6.900Euro.Telefon 0722.349.504. 44092

• **Vând loc** de casă, pe colţ, Aradul Nou, Ady Endre, nr. 139, 3420 mp, intravilan, toate utilităţile, FS- 35, 2 ml, la preţul de 60 Eur/mp/neg. Tel. 0728.938.777. 47518

• **Vând teren** intravilan, Grădişte, str. Ludovic Roth, 750 mp, telefon 0744.248.269. 26823

• **Vând teren** intravilan în Arad, în Alfa, pe Zorilor, nr 13, suprafaţă 450 mp, cu FS 13 ml, cu CF la preţul de 21 000 eur/neg. Tel: 0357427 436, 0741158777, 0728938777. 40762

• **Vând teren** intravilan, 4500 mp, FS 14 ml, în Aradul- Nou, utilităţi stradale, posibilitate parcelare, telefon 0724.297.220 accept variante. 41470

• **Vând teren** subcetate 930 mp, 500 mp, 1100 mp sau 2x500 mp, cu 2 fronturi stradale. 0722.606.527. 47067

• **Vând urgent** teren cu casă veche, zona Gai (Mănăstire), 900mp, front stradal 20m, utilităţi la poartă 55mp.Preţ negociabil.Informaţii telefon 0744.630.169. 47047

• **Vând 5000** mp, pe centura Micălaca- Grădişte, cu F.S., 40.000 Eur,0744.849.390. 46913

• **Vând 750** mp teren Grădişte (Prunului) 28.500 euro, 0722.606.527. 47069

• **21.200- mp GHIOROC,** zona LAS- VEGAS, bun pescărie, agrement, 0722- 257409. 32653

TERENURI JUDEŢ

• **Vând** 3.29 ha în Păncota spre Caporal Alexa, cu FS la şosea, cu C.F. la preţul de 3000 euro/ha negociabil. Tel: 0357427436, 0741158777, 0728938777. 40730

• **Vând loc** de casă în Vladimirescu, suprafaţă 615 mp, FS 17,35 ml, cu CF persoană fizică, la preţul de 8000 euro/neg. Telefon 0741.158.777. 40579

• **Vând loc** de casă în Tauţ. Telefon 0724.292.885. 41936

• **Vând teren** agricol, 1 ha, Şiria, cu titlu, la preţul de 2.000 Eur, în tarla 256. Tel. 0357.427.436, 0741.158.777; 0728.938.777. 47561

• **Vând teren** arabil la Şiria- Galşa, 1 ha sau 0.5 ha la preţul de 2200 euro/ha negociabil. Telefon 0741.158.777. 40598

• **Vând 14** ha păşune la Sântana spre Olari, cu titlu de proprietate, la preţul de 2000 euro/neg. Tel: 0357427436, 0741158777, 0728938777. 40777

IMOBILE CHIRII

• **Închiriez apartament** ultracentral, etaj I, 2 camere, renovat, mobilat, telefon 0726.281.898. 12100

• **Închiriez apartament** 2 camere, bucătărie, nemobilat, central, et. 1, 150 Euro/ lună. Telefon 0746.070.212. 29381

• **Închiriez apartament** 2 camere, Piaţa Gării, mobilat, telefon 0745.991.675. 32472

• **Închiriez apartament** 3 camere recent renovat, contorizat, zona Miorita, lângă piaţă şi şcoală.Telefon 0744.770.332. 33475

• **Închiriez apartament** 2 camere, mobilat, total contorizat, Uta.Telefon 0723.467.248, 0744.804.269. 40784

• **Închiriez apartament** 3 camere, în Vlaicu, 150 euro lunar, 0736.470.410. 40858

• **Închiriez apartament** 2 camere, mobilat, gaz, satelit, frigider. 0751.382.017, 0257/380.344. 43715

• **Închiriez apartament** 2 camere, mobilat, Vlaicu. Telefon 0741.968.657. 44065

• **Închiriez apartament,** Aradul Nou, nemobilat, 100 Eur, 0257/228411. 46911

• **Închiriez apartament** 2 camere, ultracentral, nemobilat, 150 Eur, 0257/228411. 46912

• **Închiriez apartament** 2 camere zona Intim complet mobilat. Tel. 0748.138.700. 47082

• **Închiriez garsonieră** Conf.I, zona 300, Micălaca.Informaţii telefon 0257/287481, 0741.205.332. 33433

• **Închiriez garsonieră** central, renovată, mobilată şi utilată. Tel: 0741.015.910. 44339

• **Caut să** închiriez apartament 2- 3 camere, ne/mobilate. Telefon 0756.495.174. 47073

• **Dau în** chirie apartament una cameră, semimobilat, bloc central. Telefon 0257/284.986. 29987

• **Dau în** chirie garsonieră mobilată, central, 100 euro, 0726.289.694. 47065

• **Ofer spre** închiriere ap. 2 camere, decomandate, mobilate, zona Romanilor, 150 euro, ☎0720.267.176, 0726.642.725. 23787

• **3 camere** decomandat, mobilat, utilat, Vlaicu- Lebăda, 200 euro/neg, Telefon 0731.832.469. 40148

SPAŢII COM-ARAD

• **Închiriez hale** industriale şi birouri de suprafeţe diferite, 0722.249.470. 30498

• **Închiriez hale** 330- 1000mp în Parcul Industrial Uta.Telefon 0721.288.570. 47081

• **Închiriez spaţiu** comercial (vitrină mare), Vlaicu,40 mp, 350 Eur, 0744.849.390. 46909

• **Închiriez spaţiu** str. Unirii nr.1, 100 mp, telefon 0745.792.400. 42682

• **Închiriez spaţiu** ultracentral, amenajat, pentru birouri.Telefon 0728.243.524. 40792

• **Închiriez/Vând clădire** nouă birouri, ultracentral, P+2, 500 mp. Informaţii 0722.249.470. 30450

• **Dau în** chirie spaţiu comercial 165 mp, P-ţa Gării, 0722.369.783. 48347

OFERTE LOCURI DE MUNCĂ

• **Angajăm femeie** la curăţenie, 4 ore. Informaţii telefon 0733.111.016. 47501

• **Angajăm lucrător** comercial pentru magazin instalaţii termice. Telefon 0257/349464. 47490

• **Angajăm personal** urgent.Informaţii la telefon 0757.517.743.Interviu în data de 11.05.2011. 47014

• **Angajăm vânzătoare** (peste 35 ani), alimentara, jumătate de normă, ☎ 0357/436940. 46926

• **Angajam confectionere** articole textile.Tel/fax :0357408262 si 0721555584. 46876

• **Angajez şofer** distribuţie. Informaţii: 0722.281.517. 47097

• **Angajez două** tinere barman, în zona Vlaicu. Telefon 0748.138.255. 900302

• **Angajez şoferi** TIR ruta Sinicolau Mare-Germania, 0742.435.213, 0734.266.592 C.V. e-mail: gdascau@yahoo.com. 42023

• **Angajez barman(ă)**/ ospătar, zona UTA. Informaţii: 0748.637.564, 0745.139.266. 47653

• **Angajez barmană** vârsta maximă 35 ani, zona Vlaicu. Telefon 0730.642.242. 47453

• **Angajez bucătar,** informaţii telefon 0745.615.829. 28014

• **Angajez femei** cablaj Arad- Grădişte. Program 7:00- 15:30. Tel: 0728.130.259. 44100

• **Angajez finisori** în construcţii. Informaţii la telefon. 0742.076.338. 47095

• **Angajez ospătară** pentru Pensiune. Telefon 0723.274.150. 44085

• **Angajez vânzătoare** cu experienţă pentru magazin alimentar, Micălaca. Telefon 0744.601.431. 46895

• **Angajez zidari** şi lăcătuşi cu experienţă. 0754.017.136. 43624

• **Caut urgent** femei pentru curăţenie în Germania. Obligatoriu permis auto. Tel: 0049- 1757985543, 0049- 8081956641. 13215

• **Firmă construcţii** angajează muncitori necalificaţi şi paznici. 0742.584.040. 43962

• **Firmă de** textile din Fântânele, angajează maşiniste cu experienţă. Salar atractiv. Telefon 0754.349.772. 39578

• **Magazin Revoluţiei** angajează vânzătoare, experienţă 3 ani, 900+bonusuri, 0727.881.104. 47351

• **S.C. Universul** Verde S.R.L. angajează: şofer categoria B, muncitori spaţii verzi. Oferim: salar atractiv, tichete masă, CV la 0357/408.345, info@universulverde.ro 47289

• **Service auto** angajează secretară pentru Ghioroc şi Arad, mecanic auto, electrician auto, vopsitor pregătitor, tinichigiu, 0723.575.905. 40053

• **Societate comercială** angajează portari pensionari pentru punctul de lucru din Vladimirescu. Telefon: 0257/276.130. 44342

PRESTĂRI SERVICII

• **A A** Acord Garanţie 2 ani reparaţii maşini spălat,0744.241.398, 0357/401569,0257/259146. 47027

• **AAA Repar** maşini spălat automate, frigidere, piese originale, domiciliul clientului, 0745.395.282, 0257/274600. 47036

• **Ana- Frig repară** frigidere, congelatoare la domiciliu, ☆garanţie 1 an! ☆ Informaţii 0257/210.420, 0745.967.198. 191899

• **Cursuri 200** lei/lună ●masaj şi reflexoterapie ●manichiură şi pedichiură. Telefon 0724.442.686. 970493

• **Executăm lucrări** foraj, fântâni, persoană fizică autorizată.Telefon 0745.383.703, 0724.012.908. 33348

• **Executăm:zidărie, tencuieli,** zugrăveli, rigips, izolaţii, acoperişuri, termoizolaţii, fundaţii, consolidări, 0740.696.157. 14478

• **Execut: zidarii,** tencuieli, rigipsari, gresie-faianta, parchet, zugraveli, etc. (fara alcool) 0743091968 47496

CONSTRUCŢII

• **Aduc balast,** nisip, pământ, duc molozul, etc. 0745.036.969, 0722.389.480. 970052

• **Vând ţiglă** din demolări, macră LEU. Telefon 0257/218.123. 44333

• **Vând:balast, nisip,** sorturi, pământ, gazon,mraniţă, transport molozul, 2- 40-Tone, 0742.655.913, 0720.747.753. 970080

AUTO ROMÂNEŞTI

• **Vând Dacia** Papuc 1307, 5 locuri, 1,9 D, acoperită, an fabricaţie 2006, km 130.000, alarmă auto, stare foarte bună. Preţ 2.900 Eur negociabil. Tel. 0740.269.671. 47827

• **Vând Dacia** 1310 din 1985 în stare de funcţionare, 0771.521.560. 40011

AUTO STRĂINE

• **Vând Audi** A4, 1.600 CC benzină, 2006, 64000 km, dotări, 11300 euro/neg. 0744.508.342. 47132

• **Vând Dacia** Break 1310, anul 2002, stare bună, preţ 1.200 Eur negociabil. Telefon 0722.325.811. 47305

• **Vând Opel** Tigra 2.400 euro/neg. Telefon 0745.494.903, 0754.915.833 47075

ELECTRONIC PLUS

• **Vând aragaz** cu 4 ochiuri şi cuptor. Tel. 0257/265892, 0741.243.637. 47225

• **Vând frigider,** maşină spălat automată, ladă frigorifică, combină frigorifică. 0257/210.613. 47088

• **VÂND ieftin electrocasnice second, lăzi, combine, maşini spălat haine, vase, uscătoare, televizoare, anvelope, vitrine comerciale. Rate angajaţilor, pensionarilor vârstă- boală, ☎0769.005.400.** 8694

MOBIDOM

• **Vând colţar.** Tel. 0747.758.442, 0757.323.103. 47162

• **Vând două** recamiere extensibile+ două scaune tapiţate şi doi taburet. Tel. 0257/381834. 47169

• **Vând ieftin** mobilă lemn, bibilotecă, dormitor, maşină spălat, televizor, aragaz, bucătărie, bicicletă 16 viteze.Tel. 0742.041.545. 47566

PIERDERI

• **Cuciurean Lăcrămioara** pierdut talon/cupon transport CFR. Îl declar nul. 47098

• **Pierdut C.U.I.** Gudiu Maria Pompilia I.I. nr. 27852500 eliberat de Registrul Comerţului Arad. Îl declar nul. 47108

• **Pierdut comunicare** M.F.P., pentru aparat fiscal Datecs DP50, seria 14020689, nr. ordine 020251, firma Scont PFA. O declar nulă. 48914

• **Pierdut geantă** maro, acte firmă CUI, RO5836334, Pani Prod H&R S.R.L. Ofer recompensă 2.000 Ron. Tel. 0747.469.279. 47096

• **Pierdut legitimaţie** de serviciu eliberată de Inspectoratul Teritorial de Muncă Arad pe numele de Vălean Alexandru. O declar nulă. 47147

PLANTE-FLORI

• **Vând grâu,** porumb, baloţi lucernă, informaţii. 0743.029.943. 12101

ANIMALE-PĂSĂRI DOMESTICE

• **Vând porci** graşi 80- 110 kg/buc., grăsuni, rasă de carne, 0744.855.910. 46890

• **Vând pui** de carne şi pentru ouă. Informaţii: 0748.322.489. 26248

• **Vând purcei** rasă carne, castraţi, vaccinaţi, 10 săptămâni, 0721.815.495, 0257/381546. 37847

MAŞINI,UTILAJE,INSTALAŢII

• **Vând presă** balotată marca Class recent adusă. 1890 euro, 0744.509.755. 47148

• **Vând tractor** 82 C.P. Belarus. În stare bună de funcţionare. preţ 3.000 Eur negociabil. Telefon 0745.505.122. 47499

• **Vând:semănătoare porumb** 6 rânduri, cu feltilizare, cărucior transport marca:BECER nemţesc, stare perfectă. Informaţii 0722.255.419. 44044

AFACERI

• **Vând Restaurant** zonă centrală, bucătărie utilată, mobilier nou, capacitate sală 120 locuri, clientelă formată. Preţ negociabil la vedere. Informaţii la tel: 0729.075.031. 47079

ÎMPRUMUTURI FINANCIARE

• **Ofertă! Valută** rapid 2- 3% plata la final! Telefon 0721.492.429. 26271

CITAŢII

• **Lusha Elio** cu domiciliul în Arad, str. Condurăşilor, Bl. 71, sc. A, ap. 17, este chemat la Judecătoria Arad, camera 215, în data 24.05.2011, ora 8.30, pentru divorţ, în calitate de pârât în proces cu Aval Ramona. 48713

• **Muj Marcel- Ioan,** este chemat în judecată în data de 19.05.2011, la Judecătoria Arad, cam. 215, ora 8.30, în dosar nr.4408/55/2011, în contradictoriu cu Muj Adelina- Florina, pentru divorţ fără copii. 48924

• **Se citează** dl. Zabos Zoltan Ladislau cu ultimul domiciliu cunoscut: Arad, str. Oncu Nicolae, Bl. 28, sc. B, ap. 8, în calitate de pârât la Judecătoria Arad, dosar nr. 9246/55/2010, cu termen judecată în data: 18 mai 2011. 48915

DIVERSE

• **Cumpăr pene** vechi- noi, fier vechi, caroserii. Preţ convenabil. Informaţii 0745.983.893. 18460

• **Cumpăr:fier vechi,** aluminiu, baterii, cupru, alamă, inox, radiatoare, pene vechi şi noi, argint, 0748.607.706. 44060

• **Cumpăr:mobilă din** lemn curbat,fotolii, măsuţe, argintărie,vederi şi cărţi vechi, 0744.203.945. 14735

• **Vând casă** veche, lângă Primăria- Vladimirescu, inventar apicol,rafturi, mese, scaune, tub CO2, teren 730mp,Vladimirescu, 0742.352.280. 23513

• **Vând lăzi** albine sau schimb cu roii. 0771.770.173. 47215

• **Vând loc** de parcare acoperit la ARED, 2 bucăţi, la preţul de 3.000 Eur/buc. Tel. 0357/427.436, 0741.158.777, 0728.938.777. 47555

• **Vând pâine** uscată- deshidratată, pentru animale, saci de rafie 1 leu/bucata. 0744.183.085. 43873

• **Vând porumb,** orzoaică şi grâu. Telefon 0731.131.816. 6880

• **Vând suflantă** pe motorină pentru spaţii mari de încălzit şi pulturi, spaţii comerciale, 0257/276651. 47093

• **Vând 40** familii albine, Târnova. Telefon 0257/370158. 40228

• **vin pentru** ocazii alb si rosu 4lei 0740-755310 46887

Publicitate 0257-210.775

INFORM MEDIA

INFORM MEDIA, editorul cotidianelor Jurnal Arădean şi Arad Expres, parte a grupului multinaţional Inform Media, care îşi desfăşoară activitatea în domeniul presei locale tipărite

CAUTĂ

Distribuitori (în cutii poştale), pentru cartierele Aradul-Nou şi Boul Roşu.

Cerinţe:
Seriozitate;
Dinamism;
Conştiinciozitate.

Se oferă:
Salar atractiv;
Timp de lucru 2 ore.

Informaţii suplimentare la telefon:0257/228.586 sau 0728.284.737, de luni până vineri între orele 09 şi 17.

Preluarea anunţurilor pentru următoarea zi se face până la ora 15.00 la ambele sedii, cu excepţia anunţurilor de deces, care se primesc până la ora 18.00, la sediul din Bd. Revoluţiei 81 .

DECESE

Familia îndoliată anunţă cu durere în suflet trecerea în nefiinţă a celei care a fost mamă şi bunică

VÎNEAŢĂ IULIANA.

Funeraliile vor avea loc astăzi, 10 mai 2011, la ora 13.00, în localitatea Sebiş. Dumnezeu să o odihnească în pace!

Familia

Cu nemărginită durere în suflet, anunţăm trecerea în nefiinţă

la 77 ani a celui care a fost soţ, tată, socru şi bunic

BĂTRÂNUŢ PETRU,

din loc. Şimand.

Înmormântarea va avea loc astăzi, 10 mai 2011, ora 13:00, în loc. Şimand. Dumnezeu să-l ierte şi să-l odihnească în pace!

Soţia Silvia, fiii Dumitru şi Petru, fiica Delia, nurorile Eva şi Daniela, ginerele Tia, nepoţii Silviu şi Ariana

CONDOLEANŢE

În aceste momente de tristeţe, **Camera de Comerţ, Industrie şi Agricultură Arad şi Expo Arad Internaţional,** transmit un gând de alinare şi sincere condoleanţe familiei îndurerate a celui care a fost

DUMITRU IOAN BRANC,
respectat şi apeciat colaborator,
fost edil al oraşului Arad.

Dumnezeu să îl odihnească în pace!

Anunţurile de deces se publică GRATUIT!

FIRMA SPECIALIZATA IN SERVICII DE CURATENIE ANGAJEAZA PERSONAL PENTRU CURATENIE IN CENTRUL COMERCIAL REAL ARAD:
OPERATOR CURATENIE -
SALARIU NET: 600 RON + 10 BONURI DE MASA.
SEF TURA – SALARIU NET: 800 RON + 10 BONURI DE MASA
RELATII TEL. : 0729.005.142 (H-104478)

Sc Atlassib Srl *Angajează*
şofer autocar, categoria B C D E,
cu domiciliul stabil în Arad sau împrejurimi.
Telefon 0742.105.299 între orele 8-16 (H-44086)

Cofetăria **CAPRICE** angajează
cofetar cu experienţă
şofer
Tel.0722.663.273./0722.703.417. (H-33509)

ACTIV GRUP IPURL

Lichidator judiciar al **SC Omnistal SRL**, cu sediul în Arad, str. Crasna, nr. 26 B, jud. Arad, CUI 16013333 nr ORC J02/1729/2003. în temeiul art. 61 alin. 3 din Legea nr. 85/2006 notifică pe toţi creditorii că, prin Încheierea Comercială 607/CC/27.04.2011, în dosar 441//108/2011, s-a deschis procedura simplificată a insolvenţei prevăzută de Legea nr. 85/2006 împotriva SC Omnistal SRL. Creditorii vor depune declaraţiile de creanţă până în data de **14.06.2011,** la grefa Tribunalului Arad, acestea trebuind să îndeplinească cerinţele prevăzute în art. 65 din Legea nr. 85/2006.
Relaţii la telefon/fax 0257/214821.

ACTIV GRUP IPURL

Lichidator judiciar al **SC Ideal Wood International SRL**, cu sediul în Arad, str. Aleea Muncii, nr. FN , jud. Arad, CUI 15124821 nr ORC J02/21/2003, în temeiul art. 61 alin. 3 din Legea nr. 85/2006 notifică pe toţi creditorii că, prin Încheierea Comercială 608/CC/27.04.2011, în dosar 697//108/2011, s-a deschis procedura simplificată a insolvenţei prevăzută de Legea nr. 85/2006 împotriva SC Ideal Wood International SRL. Creditorii vor depune declaraţiile de creanţă până în data de **14.06.2011,** la grefa Tribunalului Arad, acestea trebuind să îndeplinească cerinţele prevăzute în art. 65 din Legea nr. 85/2006.
Relaţii la telefon/fax 0257/214821.

ACTIV GRUP IPURL

Lichidator judiciar al **SC Cildro Concept SRL**, cu sediul în Arad, str. Măgurele, nr. 33, jud. Arad, CUI 18156267 nr ORC J02 /795 /2010, în temeiul art. 61 alin. 3 din Legea nr. 85/2006 notifică pe toţi creditorii că, prin Încheierea Comercială 541/CC/13.04.2011, în dosar 1733//108/2011, s-a deschis procedura simplificată a insolvenţei prevăzută de Legea nr. 85/2006 împotriva SC Cildro Concept SRL. Creditorii vor depune declaraţiile de creanţă până în data de **30.05.2011,** la grefa Tribunalului Arad, acestea trebuind să îndeplinească cerinţele prevăzute în art. 65 din Legea nr. 85/2006.
Relaţii la telefon/fax 0257/214821.

ACTIV GRUP IPURL

Administrator judiciar al **SC Talenti 2007 SRL**, cu sediul în Oradea, str. Tudor Vladimirescu, nr. 30, ap. 8, birou 2, jud. Bihor, CUI 2011984 nr ORC J02 /2797/2006, în temeiul art. 61 alin. 3 din Legea nr. 85/2006 notifică pe toţi creditorii că, prin Incheierea Comerciala nr. 1039/18.04.2011, în dosarul 5075/111/2011 s-a deschis procedura generala a insolvenţei prevăzută de Legea nr. 85/2006 împotriva SC Talenti 2007 SRL. Creditorii vor depune declaraţiile de creanţă până în data de **02.06.2011**, la grefa Tribunalului BIHOR, acestea trebuind să îndeplinească cerinţele prevăzute în art. 65 din Legea nr. 85/2006.
Relaţii la telefon/fax 0257/214821. (H-474463)

gruppo olimpias spa

ANGAJEAZĂ

CONFECŢIONERE CU EXPERIENŢĂ PE LINIARĂ, TRIPLOK SAU KETT - 1 post - munca pe un schimb
AMBALATOR MANUAL - 1 post - munca pe un schimb
CONTROLOR CALITATE FINITE - 2 posturi - munca pe un schimb
MUNCITOR LA PRESA DE CĂLCAT - 1 post - munca pe un schimb
MUNCITOR NECALIFICAT ÎN INDUSTRIA CONFECŢIILOR - 10 posturi - munca pe 3 schimburi - după 3 luni, calificare la locul de muncă
MUNCITOR MAGAZIE - 1 post - munca pe un schimb
CONTROLOR CALITATE TRICOTAJE - 1 post - munca pe 3 schimburi

(H-19556)

Se oferă - salariu motivant, tichete de masă, asigurăm transport.
Relaţii la telefon ARAD 0257-216.836, fax: 0257-216.835, e-mail: office@antonind.net sau la adresa Anton Industries - Zona Industrială N-V Calea Aurel Vlaicu 291

ANUNT LICITATIE

OCOLUL SILVIC VALEA MURESULUI R.A, cu sediul in localitatea Barzava nr.85, telefon/fax 0257/433181, si pagina de internet:http://wwwocolulsilvicvaleamuresului.ro organizeaza in data de 19.05.2011, la ora 10,00

LICITATIE DE MASA LEMNOASĂ PE PICIOR productia anului 2011
VOLUM BRUT 7300 mc
FELUL LICITATIEI:ÎNCHISĂ
Locul de desfasurare a licitatiei: RPL Ocolul Silvic Valea Muresului R.A.

Preselectia pentru admiterea la licitatie se organizeaza in data de 16.05.2011, la sediul ocolului, conform H.G 85/29.01.2004 si H.G.1174/06.09.2006.

Masa lemnoasa ramasa neadjudecata va face obiectul unei noi licitatii organizata in data de 26.05.2011 cu preselectie in data de 23.05.2011 in aceleasi conditii.
(H-47133)

Cabinet Individual de Insolvenţă
NIŢU ELISABETA VERONICA
în calitate de lichidator judiciar ANUNŢĂ TOŢI CREDITORII
SERBAN ATTILA „SERBAN ATTILA" P.F.A.
cu sediul în Str. Aleea Saturn, Nr. 8, Bl. A-17, Sc. A, Ap.12, Jud. Arad, având cod fiscal RO 24028777, înmatriculată la Oficiul Registrului Comerţului de pe lângă Tribunalul Arad sub nr. F02/566/2008 **că faţă de această societate a fost deschisă procedura simplificata a insolvenţei prevăzută de Legea nr. 85/2006** prin încheierea nr. 542/CC/13.04.2011, pronunţată de Tribunalul Arad în dosarul 2020/108/2011.

1. Termenul limită pentru înregistrarea cererii de admitere a creantelor este data de **30.05.2011.**
2. Termenul limită pentru verificarea creanţelor, întocmirea, afişarea şi comunicarea tabelului preliminar al creanţelor este data de **10.06.2011.**
3. Termenul pentru definitivarea tabelului de creanţe este data de **27.06.2011**.
4. Se notifică faptul că prima Adunare a creditorilor va avea loc la sediul lichidatorului judiciar în data de 1**6.06.2011**, ora **14.00**.

În termen de 10 zile de la primirea prezentei notificări, pentru motive întemeiate, creditorii, pot face opoziţie la deschiderea procedurii.
Informaţii suplimentare la tel. 0727-704 201, 0257-228.781 sau la sediul profesional al lichidatorului judiciar situat in ***Arad, str. Praporgescu, nr. 29, ap. 2, jud. Arad*** (H-47011)

(H-33612)

neonbassano.ro
SKILLS THAT WORK

Angajăm expert tâmplărie metalică producţie şi montaj

Cv-urile vă rugăm să le trimiteţi pe fax 257-256301 sau e-mail office@neonbassano.ro

SC Conar SA

Calea Aurel Vlaicu 56-76
Angajează
Gestionar depozit carburanţi - Arad
- experienţă în domeniu min. 3 ani
- studii medii
- cunoştinţe operare PC
Informaţii la tel: 0257 289021 (H-47391)

OCOLUL SILVIC DUMBRAVA R.A. – BELIU

Organizeaza licitatie deschisa pentru material lemnos fasonat , pe picior si prestari servicii in data de 23.05.2011 orele 11 00 la restaurantul „Piatra Soimului" din localitatea Groseni, comuna Archis. Preselectia va avea loc in perioada de 18.05.2011 - 20.05.2011 intre orele 08 00 – 16 00 la sediul O. S. Dumbrava.
Relatii suplimentare la tel. / fax : 0257 / 322223 intre orele 10 00 – 16 00 sau la sediul O.S. Dumbrava din comuna Beliu , nr. 632, judetul ARAD. (H-47044)

MULTICO srl ANGAJEAZĂ
multico ASSEMBLY, SORTING & REWORK SERVICES
quality in everything we do
➢ ***Operatori productie***
➢ ***Controlor calitate***
Se ofera: salariu atractiv, prime productie

Tel: 0727722526, 0722637438 până la ora 17.00
E-mail: office@multico.ro
(H-35270)

GHENAU TRADE
Ferestre si usi din profile PVC cu sticla termopan
- 3 rate lunare fara comision
- plasa fixa antiinsecte gratis
- transport si montaj gratuit
- gama larga de nuante si modele

REHAU GU BKS GUARDIAN
ARAD : B-dul Aurel Vlaicu nr: 159
tel /fax : 0257-260 . 042
mobil: 0769 - 048 . 018; 0728 - 983 . 375

Publicitate: 0257/210.775; 0257/280.904

Program publicitate: pe B-dul Revoluţiei, nr. 81 luni-vineri: 8.00-18.00, duminică: 9.00-13.00, pe Poetului 1C (hala 36) luni-vineri: 9.00-16.00.

EVIDENŢIAZĂ-TE!

Talon valabil până în 30 iunie 2011

Text: **DATA apariţiei:.....**

.....
.....
.....
.....
.....
.....
.....

Date personale:

Nume şi Prenume:

Telefon:

Buletin de identitate:

TALON + PREŢUL CATEGORIEI AFERENTE

Anunţurile se preiau zilnic, la ghişeu, până în ora 16^{00}, după această oră, se pot prelua doar prin intermediul sistemului online de preluare al anunţurilor disponibil pe www.jurnalaradean.ro . Anunţurile de mică publicitate din Jurnal Arădean se publică pe baza talonului din ziar
Redacţia nu îşi asumă responsabilitatea pentru conţinutul anunţurilor de mică publicitate!

JURNAL ARĂDEAN

Am primit cu durere vestea plecării dintre noi a celui care a fost

MITRUŢ IOAN BRANC,

coleg de şcoală şi serviciu, colaborator apropiat al S.C. Central SA, vecin, precum şi un prieten adevărat dealungul timpului. Împărtăşesc şi sunt alături de durerea prin care trece familia, acum la despărţirea de cel drag, rostind un Dumnezeu să-l ierte!

Preşedinte Torcoş Florian

Sincere condoleanţe familiei Branc în greaua durere pricinuită de trecerea în veşnicie a celui care a fost soţ şi tată

BRANC IOAN.

Dumnezeu să-l odihnească în pace!

Romulus Galu

Sincere condoleanţe şi întreaga noastră compasiune colegei noastre Grecu Lucica, în aceste momente grele pricinuite de decesul tatălui. Suntem alături de întreaga familie. Dumnezeu să-l odihnească în pace!

Colectivul S.C. Radan Impex S.R.L. Arad

Suntem alături de prietena noastră, Dr. med. Anneliese E. Linnhoff-Gehl, fiul Ian şi mama sa Gehl, în aceste momente grele pricinuite de decesul tatălui drag,

IOSEF GEHL,

la vârsta de 91 ani, la Berlin - Germania.

Dumnezeu să-l odihnească în pace! Sincere condoleanţe!

Familia Stelian Petru Ardelean

Un ultim omagiu pentru prietenul nostru

CORA LIVIU.

Dumnezeu să te odihnească în pace!

Familia Marian-Arad

Sincere condoleanţe familiei Ing. Oprea Ioan la decesul soţiei

OPREA ELENA.

Dumnezeu sa o odihnească în pace!

Cuznetov Stela

Sincere condoleanţe familiei Szeplaki pentru plecarea spre cele veşnice a bunicii

VÎNEAŢĂ IULIANA.

Dumnezeu să o odihnească în pace!

Familia Conea

Suntem alături de colega noastră Adoc Brînduşa în aceste momente grele pricinuite de decesul bunicii sale dragi. Sincere condoleanţe familiei îndoliate.

Colectivul B&B Collection Ziridava

Familia îndoliată aduce mulţumiri d-lui primar al Municipiului Arad, Gheorghe Falcă pentru buna desfăşurare a ceremoniei de înmormântare al fostului primar al Municipiului Arad,

BRANC IOAN DUMITRU.

Familia îndoliată

Anunţurile de deces se publică GRATUIT!

Calde mulţumiri le adresăm tuturor celor care într-un număr impresionant de mare au fost alături de noi pentru a ne alina imensa durere la trecerea în nefiinţă a celui mai iubit soţ, tată, bunic, frate şi ginere

BRANC IOAN DUMITRU.

Te vom iubi mereu aşa cum ai fost chip blând şi iubitor şi nu te vom uita niciodată!

Soţia Hermina cu fiul Bebe, fiica Mihaela cu soţul Lucian şi Ariana

Multumim tuturor celor care ne-au împărtăşit durerea şi l-au condus pe ultimul drum pe soţul şi tatăl nostru, omul deosebit care a fost

LUŢ CANDIN.

Îi vom păstra veşnic memoria vie!

Familia îndoliată

COMEMORĂRI

Puiul nostru drag şi scump/ Plângem la al tău mormânt/ S-a-mplinit jumate de an/ De când ne-ai părăsit în prag./ Te vom plânge mereu

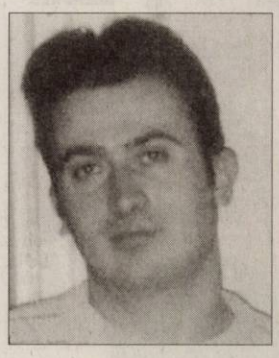

LAURENŢIU.

Parastasul va avea loc duminică, 15 mai 2011, la Biserica Ortodoxă de la U.T.A. Dumnezeu să-l odihnească în pace!

Familia Aştefănoaia în veci nemângâiată!

Cu aceeaşi durere ca în clipa despărţirii, amintim că au trecut 6 luni de la trecerea în eternitate a celei care a fost

CIUCURIŢĂ ANA.

Odihneşte-te în pace! Nu te vom uita niciodată!

Soţul Pavel şi fina Mirela

Mulţumesc tuturor celor care au participat la funeraliile fiicei mele

COCIUBAN ELENA

decedată după o grea suferinţă. Totodată cu tristeţe nestinsă în suflet, amintesc împlinirea a 7 ani de la trecerea în nefiinţă a nepotului meu drag

CIMPONERU DORIN.

Dumnezeu să-i odihnească în pace!

Nemângâiată, Kosik Maria

Comemorare mediu. Azi se împlineşte 1 an de când ne-a părăsit

MOTORCA ECATERINA,

soţie, mamă şi bunică. Parastasul de pomenire va avea loc la Mănăstirea Feredeu Sâmbătă, 14 Mai 2011, ora 14.00. Nu te vom uita niciodată!

Familia îndoliată

Preluarea anunţurilor pentru următoarea zi se face până la ora 15.00 la ambele sedii, cu excepţia anunţurilor de deces, care se primesc până la ora 18.00, la sediul din Bd. Revoluţiei 81.

A trecut un an de când scumpa noastră mamă

BORZA FLOARE,

din Grăniceri

a plecat dintre noi. Ce trist e atunci când mama nu-i, Pustie-i casa orişicui/E atât de gol şi atât de tris/Când mama apare doar în vis.

Fiica Gabriela, ginerele Ioan şi nepoata Diana

O rugăciune către Dumnezeu, o lumânare aprinsă şi gânduri pioase în amintirea mamei noastre dragi

BORZA FLOARE

acum la 1 an de la plecarea în veşnicii. Nu te vom uita niciodată!

Fiica Florica, ginerele Hazm şi nepoatele Diana şi Ramona

Cu tristeţe în suflet anunţăm că s-a scurs 1 an de când ne-a părăsit scumpa noastră mamă

BORZA FLOARE.

Dormi în pace suflet blând!

Fiica Cireşica cu familia

Cu tristeţe, lacrimi şi dorul în suflet, amintim că se împlinesc 10 ani de când a plecat dintre noi draga noastră

ADINA PRIBEK.

Nu te vom uita niciodată! Dormi în pace suflet blând!

Fam. Pribek şi Andronic

Tristă şi neuitată va rămâne în veci ziua de 10 mai, zi în care în urmă cu 10 ani, ne-a părăsit pentru totdeauna, scumpa noastră

MARIA STRAPEC.

Va rămâne în veci în gândul şi inimile noastre. Dumnezeu să o odihnească!

Familia

Cu aceeaşi durere ca în clipa despărţirii anunţăm că au trecut 10 ani de la trecerea în eternitate a celui care a fost

ILIE STANCA.

Odihneşte-te în pace şi liniştе! Nu te vom uita niciodată!

Soţia Maria cu fiica Lavinia şi familia

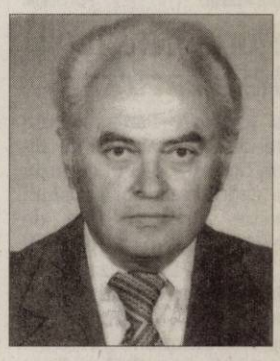

În 9 mai 2011 s-au împlinit 16 ani de la moartea dragei noastre

LIDIA MATZEK TRUŢA.

La revedere în Cer!

Soţul, copiii şi nepoţii

Publicitate 0257-210.775

JURNAL ARĂDEAN

Topul 300 al intelectualilor

LONDRA. Scriitorii Doris Lessing, A.S. Byatt, Hilary Mantel, V.S. Naipaul, Salman Rushdie, poeţii Carol Ann Duffy, Seamus Heaney, Derek Walcott şi astrofizicianul Stephen Hawking au fost incluşi în Top 300 al celor mai mari intelectuali din Marea Britanie, publicat pe site-ul publicaţiei The Guardian.

Acest top a fost realizat de academicianul irlandez John Naughton şi conţine o serie de personalităţi de prim rang din Marea Britanie, ale căror nume apar grupate în 25 de profesii şi domenii de activitate. Astfel, la categoria „scriitori" se remarcă Doris Lessing, A.S. Byatt, Hilary Mantel, V.S. Naipaul, Salman Rushdie, Hanif Kureishi, Philip Pullman şi Ian McEwan, iar Stephen Hawking se regăseşte printre savanţii incluşi la categoria „oameni de ştiinţă". **SURSA: MEDIAFAX**

Michael York, premiat la TIFF

BUCUREŞTI. Michael York, unul dintre actorii englezi emblematici ai ultimei jumătăţi de veac, va primi premiul pentru întreaga carieră oferit unei personalităţi din cinematografia europeană la cea de-a zecea ediţie a Festivalului Internaţional de Film Transilvania (3 - 12 iunie), anunţă organizatorii. După Claudia Cardinale, Catherine Deneuve şi Franco Nero, Michael York va fi unul dintre oaspeţii de onoare ai Festivalului Internaţional de Film de la Cluj-Napoca, unde publicul îl va putea întâlni în cadrul unei proiecţii speciale. Roluri precum D'Artagnan în „Cei Trei Muschetari" (1973) sau contele Andrenyi din „Crimă în Orient Express" (1974) l-au impus pe scena cinematografiei europene. **SURSA: MEDIAFAX**

Paula Abdul FOTO: EPA

În juriul emisiunii The X Factor

LOS ANGELES. Paula Abdul este din nou alături de Simon Cowell, colegul de juriu din cadrul celebrei emisiuni concurs American Idol, de această dată în cadrul unui alt proiect al realizatorului britanic de televiziune, emisiunea The X Factor. Solista pop este ultimul membru selectat în juriu, avându-i drept colegi, în afară de Cowell, pe vedeta pop Cheryl Cole şi pe producătorul muzical Antonio „L.A." Reid. Cei patru membri ai juriului încep preselecţiile în căutarea unor noi talente muzicale la Los Angeles. **SURSA: AGERPRES**

LOCATAR NOU
Puiul elefantului Temi s-a născut pe 6 mai la grădina zoologică din Munchen, Germania. FOTO: EPA

Party, un cec şi un Harley

LAS VEGAS. Modelul Claire Sinclair a primit vineri noapte la Las Vegas titlul de „Playmate Of The Year" 2010 din partea revistei Playboy, în cadrul unei petreceri de lux oferită de patronul Playboy, Hugh Hefner la Moon Nightclub din cadrul Palms Hotel and Casino. Hugh Hefner şi logodnica sa, Crystal Harris, i-au oferit acest titlu lui Claire, alături de un cec de 100.000 de dolari şi de o motocicletă Harley Davidson. Claire Sinclair are 19 ani şi este originară din Los Angeles. Imaginea ei, brunetă cu părul lung şi breton, face trimitere la stilul frumoaselor care pozau pentru Playboy în anii '50. Conform revistei Playboy, Claire visează să-şi deschidă propriul club de noapte. **SURSA: AGERPRES**

Claire Sinclair FOTO: FAN

Aterizare urgentă la St. Louis

WASHINGTON. Pasageri şi echipajul de la bordul unui avion legând duminică oraşul Chicago au fost nevoiţi să potolească un bărbat ce a încercat să deschidă o uşă de ieşire de urgenţă la jumătatea zborului, forţând aparatul să efectueze o aterizare neprevăzută la St. Louis, au anunţat autorităţi americane. Nu au fost raportaţi răniţi şi bărbatul neidentificat în vârstă de 43 de ani originar dintr-o suburbie a Chicago a fost reţinut. FBI-ul lucrează împreună cu responsabili ai aeroportului pentru a investiga ce anume s-a întâmplat. **SURSA: AGERPRES**

Un copil cu două capete

BEIJING. O fetiţă cu două capete s-a născut joi prin cezariană în provincia chineză Sichuan, lucru extrem de rar, a informat ieri presa din China. Părinţii sunt ţărani din regiunea Suining. Fotografiile difuzate în ziare înfăţişează un bebeluş cu două mâini şi două picioare, cu o cutie toracică uşor mai dezvoltată decât ar fi normal şi cu două capete. Situaţia acestui copil bicefal (sau a celor doi copii, dacă se consideră că un cap este o persoană) diferă de cea a copiilor siamezi, care sunt gemeni lipiţi unul de celălalt într-o pare a corpului. În acest caz, ar putea fi vorba de „gemeni care au fuzionat". Medicii chinezi exclud orice eventuală separare, aşa cum se face uneori cu fraţii siamezi. **SURSA: AGERPRES**

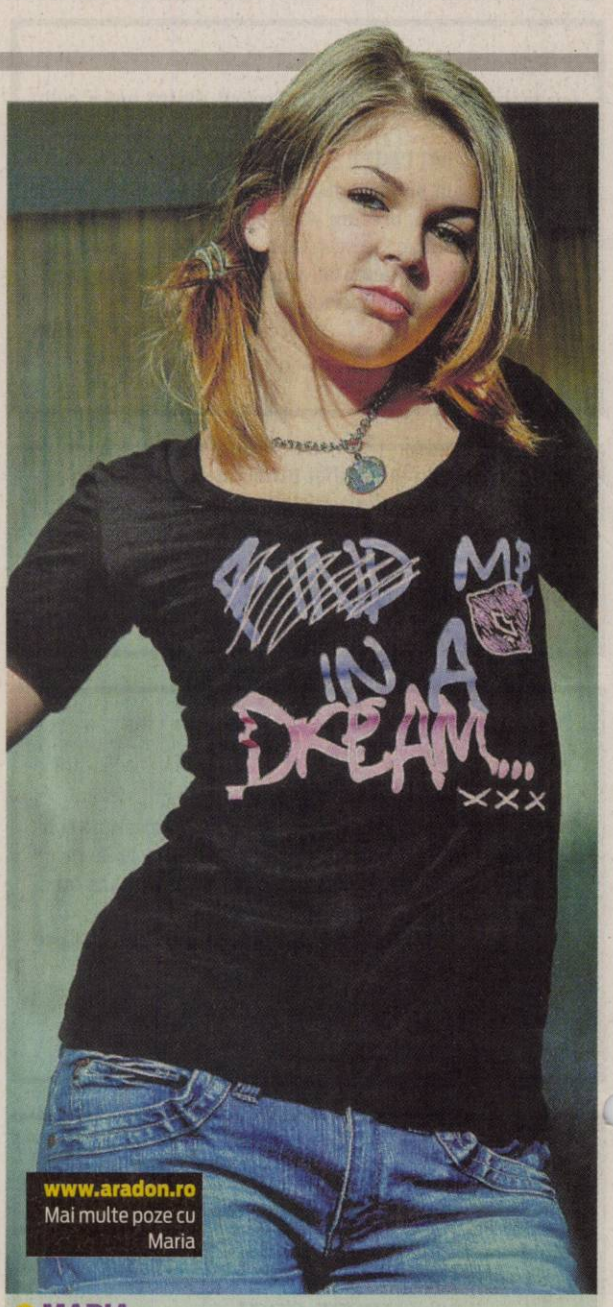

MARIA
Născută în zodia Peşti, pasiunea ei este pictura.

Trei zile de Eurovision

Toate cele trei competiţii Eurovision, două semifinale şi finala, vor fi transmise în direct.

BUCUREŞTI. TVR 1, TVR HD şi TVR Internaţional vor transmite în direct toate cele trei competiţii din cadrul concursului internaţional Eurovision organizat în Germania, la Dusseldorf, la care România este reprezentată de trupa Hotel FM cu piesa „Change".

Cele trei competiţii din 10, 12 şi 14 mai vor începe de la ora 22.00. Românii din străinătate vor putea vota Hotel FM numai dacă vor urmări concursul la televiziunea publică din ţara în care se află - pentru a afla numerele de telefon alocate piesei „Change". România va intra în concurs în cea de-a doua semifinală, joi, 12 mai. Prima săptămână a delegaţiei române a trecut repede din cauza programului încărcat. Cei de la Hotel FM au vizitat oraşul, au participat la un spectacol organizat de OGAE Germania şi la petrecerea delegaţiei Olandei. Sâmbătă, la Thonhalle, a avut loc ceremonia de deschidere oficială a concursului. Duminică, Hotel FM a avut cea de-a doua repetiţie pe scena din Arena Dusseldorf. La conferinţa de presă ei au declarat că nu au emoţii şi că sunt pregătiţi pentru semifinală. La finalul zilei, Hotel FM a avut ocazia să se întâlnească cu numeroşi români care trăiesc în Dusseldorf şi Koln. Miercuri, Hotel FM va avea repetiţia finală care va fi jurizată, urmând ca joi să aibă loc semifinala a doua, cu televotingul. Nota pe care o va primi va reprezenta o medie a notelor acordate de juriu miercuri şi de public joi. **SURSA: MEDIAFAX**

Hotel FM pe covorul roşu, la Thonhalle FOTO: EPA

Serie filatelică Darwin FOTO: EPA

Darwin a mers prea mult

NEW YORK. Călătoriile care i-au inspirat lui Charles Darwin teoria evoluţiei speciilor ar fi cauza uneia din bolile de care suferea de ani de zile naturalistul britanic, tatăl biologiei moderne, şi care i-a provocat în final moartea, afirmă cercetătorii american. I s-au diagnosticat zeci de boli, de la schizofrenie la intoleranţa la lactoză, trecând prin apendicită şi o infecţie provocată de un parazit, care este incurabilă. **SURSA: AGERPRES**

Franţa nu e printre favoriţi

PARIS. Potrivit Google, tenorul Amaury Vassili, care va reprezenta în acest an Franţa la Eurovision cu melodia „Sognu", nu s-ar afla printre favoriţi, scrie Voici.

Motorul de căutare Google a încercat să dea un pronostic în privinţa câştigătorului concursului pe baza numărului de accesări a fiecărei piese din competiţie. **SURSA: AGERPRES**

Amaury Vassili FOTO: EPA

„Viva Forever", gata de Crăciun

LONDRA. Mult aşteptatul musical al trupei Spice Girls, „Viva Forever", înregistrează o serie de întârzieri din cauza programului încărcat al fostelor membre ale formaţiei, conform starpulse.com.

Fostele membre ale trupei, Victoria Beckham, Geri Halliwell, Emma Bunton, Melanie Brown şi Melanie Chisholm, fiecare urmându-şi în prezent cariere individuale, au colaborat pentru lansarea musicalului „Viva Forever", un spectacol inspirat din melodiile Spice Girls. Însă Melanie Chisholm recunoaşte că proiectul, ce este destinat teatrului londonez West End, este în întârziere din cauza programului încărcat al fostelor colege de formaţie.

Spice Girls, în concert FOTO: EPA

„Plănuim să avem premiera în cursul verii, însă acum mai degrabă îl vom lansa în jurul Crăciunului. Nu ne grăbim cu lansarea pentru că vrem să iasă o treabă bună", a declarat ea. Două dintre fostele membre ale trupei, Victoria Beckham şi Melanie Brown, sunt însărcinate, iar Emma Bunton a născut un băieţel, Tate, vinerea trecută. Melanie Chisholm a exclus de asemenea orice apariţie pe scena musicalului a fostelor membre ale formaţiei. „Scenariul este amuzant, dar este exclusă orice apariţie a noastră pe scenă", a completat ea. **SURSA: AGERPRES**

FONDAT 1989, APARE LA ARAD, TEL. 0257/281.802, E-MAIL: REDACTIA.JURNALARADEAN@INFORMMEDIA.RO; PUBLICITATE.JURNALARADEAN@INFORMMEDIA.RO

Gavril Popescu, despre alegerile locale din 2012
PAGINA 7

JURNAL ARĂDEAN

Transformă acoperişul casei într-o grădină
PAGINA 11

MIERCURI
11 MAI 2011
ANUL XXIII, NR. 6313
16 PAGINI - 1,2 LEI

22° Temperaturile se vor situa între 11 şi 22 grade. Vântul va sufla cu 12 km/h

DIMINEAŢA | AMIAZA | SEARA

Asigurările, doar după calamităţi
FOTO:JA

Se asigură doar cu forţa

ARAD. Arădenii nu par foarte interesaţi de asigurarea locuinţelor. Mai puţin de 20% din totalul imobilelor din judeţ au o poliţă de asigurare, iar marea majoritatea au fost făcute după ce au avut loc incendii sau inundaţii în localităţile cu pricina. /P.6

Infracţiuni pe minus în Arad

ARAD. Numărul infracţiunilor sesizate în judeţul Arad, în primele trei luni ale acestui an, este „cu mult sub media naţională", anunţă Inspectoratul de Poliţie a Judeţului Arad. Acesta spune că reducerea infracţiunilor a avut loc datorită acţiunilor dese organizate de poliţişti. /P.8

Oferte speciale JA

pagina 14

PLĂŢI

Plăţi semnificative în contul datoriei publice.

Grafica: Jurnal arădean sursa: Ministerul Finanţelor

Duşuri reci pentru la iarnă

Preţul gigacaloriei va exploda din acest an, după ce Guvernul a anunţat eliminarea subvenţiilor.

ARAD. Duşuri reci în rândul asociaţiilor de proprietari, după ce s-a anunţat oficial că Guvernul şi-a luat angajamentul de a elimina subvenţiile la energia termică. Anunţul a pus pe jar reprezentanţii Asociaţiilor de proprietari, care prevestesc o reală dramă în rândul consumatorilor (dintre care mulţi, chiar şi acum când se acordă subvenţii, se confruntă cu dificultăţi la plata facturilor). Mai exact, aceştia estimează că în sezonul următor peste 20% din arădeni vor avea datorii la plata încălzirii. În ultimele negocieri avute cu FMI, Guvernul s-a angajat să elimine subvenţia la energia termică în perioada imediat următoare. În atare condiţii, factura populaţiei pentru încălzire şi apă caldă ar putea creşte cu până la 37%, până la finele anului, în funcţie şi de eventualele soluţii promovate de autorităţile locale de a sprijini diferite pături sociale la plata facturilor. Pe de altă parte, reprezentanţii CET Hidrocarburi şi ai Primăriei Municipiului Arad subliniază că încă nu s-au transmis de către Guvern informaţii oficiale pe acest subiect. Jeffrey Franks, şeful misiunii FMI în România, a declarat că Guvernul va elimina subvenţia acordată de la nivel central până la finele anului, dar va menţine la acelaşi nivel sau chiar va creşte ajutoarele pentru încălzire acordate persoanelor defavorizate. /P.3

ÎN VIZITĂ LA TRAIAN

Studenţii turci au analizat lucrările de reabilitare

Un grup de peste 40 de persoane, format din studenţi şi profesori din Timişoara şi Istanbul, au mers pe podul Traian pentru a învăţa tot ce se poate despre o lucrare de reabilitare de asemenea proporţii. Ei au fost impresionaţi de amploarea activităţii întâlnite aici. /P.5
FOTO:MARGARETA SZEGŐ

Şcolile arădene lăsate în plata părinţilor

Acolo unde există sisteme de pază video sau umane, acestea sunt plătite, în majoritatea cazurilor, din fondurile de părinţi.

ARAD. Descentralizarea e la ea acasă când e vorba de paza şcolilor, la fel ca şi implicarea părinţilor în bunul mers al şcolii. Nu sunt bani suficienţi pentru plata portarilor din bugetul alocat şcolilor dar directorii sunt nevoiţi să se asigure că instituţiile de învăţământ şi mai ales elevii beneficiază de protecţie. Şi atunci fiecare rezolvă situaţia cum poate. În principal, cei care plătesc pentru siguranţa elevilor sunt părinţii. Fondurile comitetelor de părinţi asigură fie plata pentru serviciile (pază umană) unei firme specializate, fie pentru instalarea unui sistem video de supraveghere. Acolo, însă, unde nu sunt părinţi cu dare de mână şi nu sunt nici bani suficienţi pentru plata portarilor, sarcina de a-i supraveghea pe elevi revine profesorului şi elevului de serviciu, sau pur şi simplu uşa şcolii este încuiată pe toată perioada orelor.

Din păcate, nu există la nivelul Inspectoratului Şcolar Judeţean o situaţie clară pe această problematică. Nu se ştie cu exactitate care este numărul de şcoli care au rămas fără nicio pază sau câte şcoli au rezolvat problema pe cont propriu. Ceea ce e sigur e că posturile sunt blocate, iar dacă se eliberează vreunul prin demisie sau pensionare, nu se mai fac angajări.

E nevoie, potrivit legislaţiei în vigoare, de şapte posturi vacantate pentru a se aproba o angajare. /P.7

OAZA MUREŞULUI

Acţiunea de amenajare a zonei denumită „Oaza Mureşului" s-a bucurat de implicarea a 80 de voluntari - elevi de la două licee arădene. Noua oază de linişte va fi oferită într-un cadru mai sălbatic iar iniţiatorii proiectului doresc ca acest nou parc să fie frecventat de cât mai mulţi arădeni, fiind aproape de centru. /P.3 FOTO: V.G.

Aventura era să-l coste viaţa
FOTO:V.O.

A căzut în gol de la 5 metri

TISA NOUĂ. Un copil de 11 ani din Tisa Nouă a scăpat cu viaţă după ce a căzut în gol câţiva metri de pe acoperişul unei ferme părăsite. Era în căutarea de ouă de porumbel prin cuiburile de pe acoperişul degradat al fermei. /P.5

Licitaţii sunt, vânzări nu prea

ARAD. Mai puţin de un sfert dintre bunurile mobile şi imobile licitate de Direcţia Generală a Finanţelor Publice Arad au fost şi valorificate în primele patru luni din acest an. /P.6

Mai mult decât un „amical"

ARAD. Echipa fanion a Aradului joacă astăzi în judeţ, la Chişineu Criş, într-un meci ce se vrea un spectacol pentru toţi microbiştii. /P.9

Fostul Casino, readus la viaţă
FOTO:A.B.D.

„Le Casino" îşi deschide porţile

ARAD. Mega-terasă pentru arădeni - de joi, un club nou - din mai, cel mai mare loc de joacă pentru copii, la 1 iunie şi, desigur, un restaurant de cinci stele, din august. Aceasta este oferta „Le Casino", o investiţie realizată într-un monument istoric. /P.7

e-mail: info@universulverde.ro; www.universulverde.ro
Arad, Str. Pădurii nr. 24, (Piaţa Obor),
Tel: 0257 270 090, 0357 408 344, Fax: 0357 408 345

- Realizăm şi întreţinem spaţii verzi
- Montăm gazon rulat
- Realizăm sisteme de irigaţie
- Punem la dispoziţie toată gama de arbori şi arbuşti ornamentali

(H-962777)

9 771220 748034 11099

REMEMBER: 11 MAI

1892 S-a născut Margaret Rutherford, actriţă engleză (d. 1972)

1904 S-a născut pictorul spaniol suprarealist Salvador Dali (d. 1989)

1913 S-a născut Beate Fredanov, actriţă românca (d. 1997)

1952 S-a născut Frances Fisher, actriţă americană de origine engleză

1960 A murit John D. Rockefeller, Jr., filantrop american (n. 1874)

1963 S-a născut Natasha Richardson, actriţă

Natasha Richardson

britanică de teatru şi film (d. 2009)

1972 S-a născut Anita Hegh, actriţă australiană

1973 A murit Lex Barker, actor american (n. 1919)

PIEŢE/TÂRGURI

Azi este zi de piaţă la Pâncota, Beliu, Buteni, Şiclău, Macea, Vânători, Pecica, Şiria şi zi de târg la Beliu şi Buteni.

Mâine, joi, este zi de târg săptămânal la Curtici, Sebiş, Cermei, Săvârşin, Secusigiu, Zerind.

anunţurile de deces se publică gratuit

AU PLECAT DINTRE NOI

Borcuţa Lucreţia (1934), Petruşan Gheorghe (1940), Olah Irina (1938), Roman Simion (1950), Ienei Ana (1928), Sîrbu Adelina Rebeca (2011), Graure Daniel Damian (2011), Syenesi Ştefan (1940), Lata Gheorghe (1961), Henţ ANA (1929).

TELEFOANE UTILE

☎ INFORMAŢII TELEFONICE: 118.932; ROBOT: 1958; ☎APEL UNIC DE URGENŢĂ (SALVARE, POLIŢIE; Pompieri): 112; ☎PRIMARIA MUNICIPIULUI ARAD: Program de relaţii cu publicul (camera 5) luni-vineri între orele 8-20. Tel.: 0257/284.744; tel. centrala: 0257/281.850; ☎S.C. E.ON GAZ ROMÂNIA - Sucursala Arad - Dispecerat şi intervenţie telefon:0357/403.321; ☎ DERANJAMENTE CURENT ELECTRIC: 0257/929; ☎ INFORMAŢII CFR: 0257/231.777; ☎PROTECŢIA CONSUMATORULUI: B-dul Revoluţiei, nr. 50. Telefon: 0257/257.049; ☎GOSPODĂRIREA COMUNALĂ ARAD S.A.: 0257/270.352; 0729-009.033; 0257//270.352; ☎POLIŢIA DE FRONTIERĂ: 1959; ☎SC CET (Dispecerat şi intervenţie termoficare): 0357/412.244; 0257/ 231.367; 0357/412.233; ☎POLIŢIA LOCALĂ: 0257/939.

SUDOKU

REGULI: În fiecare bloc sunt câteva cifre între 1 şi 9, stabilite dinainte. Acestea trebuie completate cu cifrele lipsă, în aşa fel încât fiecare număr să figureze o singură dată. De asemenea, cifrele de la 1 la 9 trebuie să figureze o singură dată atât pe rândurile orizontale cât şi pe coloanele verticale ale celor nouă blocuri luate împreună.

ÎNCEPĂTORI

		4	2		6		7	
8		6	9	5		4		
	9						8	6
1			4		3		5	2
	6			9			4	
5	4		1		2			9
9	8						2	
		7		2	9	6		1
	3		7		1	5		

AVANSAŢI

	7	8		9				
9								8
2			3		7			9
		1			9		7	
4					2	6		
		2	5	4				
				5		4		
			9					6
	3	6	2				8	

Soluţiile jocurilor din numărul precedent:

ÎNCEPĂTORI

1	6	7	3	2	4	8	5	9
2	3	4	8	9	5	7	1	6
9	8	5	1	6	7	4	3	2
6	5	9	4	1	3	2	7	8
3	1	2	7	8	9	5	6	4
4	7	8	2	5	6	1	9	3
7	9	1	6	4	8	3	2	5
8	2	6	5	3	1	9	4	7
5	4	3	9	7	2	6	8	1

AVANSAŢI

4	3	7	2	9	6	1	8	5
9	6	8	3	1	5	7	4	2
5	1	2	7	8	4	6	3	9
8	2	3	4	6	1	5	9	7
1	4	5	9	3	7	2	6	8
6	7	9	5	2	8	4	1	3
2	9	4	6	5	3	8	7	1
7	5	1	8	4	9	3	2	6
3	8	6	1	7	2	9	5	4

UNDE MERGEM în Arad

CINEMA

DACIA „Aurora" (România, Franţa, Elveţia, Germania), orele 14; 17; 20.

CINEMA CITY

Apă pentru elefanţi, orele 13:50, 16:20, 19:00, 21:30

Colega de cameră, ora 22:30

Concediu de la căsnicie, orele 13:20, 15:30, 17:40, 20:00, 22:20

Furios şi iute în viteza a 5-a: Jaful de la Rio, orele 14:00, 15:20, 16:40, 18:00, 19:20, 20:40, 22:00

Naşa, orele 14:20, 18:40, 20:50

Nevastă de împrumut, orele 13:30, 18:00

Paul. Un extraterestru fugit de-acasă, ora 16:30

Rio 3D – dublat, orele 13:10, 15:10, 17:10

Rio 3D – subtitrat, orele 19:10, 21:10

Scufiţa Roşie, orele 15:50, 20:20

Thor 3D, orele 15:00, 17:20, 19:50, 22:15

Transfer de identitate, orele 17:50, 19:50, 21:50

Uniunea animalelor 3D, orele 13:40, 15:50

CONCERTE

Concert simfonic. Dirijor: Horst Hans Backer; Invitat: actorul Claudiu Bleonţ; În program: Johannes Brahms - Variaţiuni pe o temă de Haydn, Edvard Grieg Peer Gynt - Suitele I şi II (joi, 12 mai, ora 19:30, la sala Palatului Cultural)

SĂNĂTATE

CABINET GINECOLOGIC: Arad, B-dul Decebal nr. 11 (lângă Hotel Aradul). EFECTUĂM: DISPENSARIZARE ŞI ASISTENŢĂ LA NAŞTERE ÎN TIMIŞOARA ŞI ARAD, TEST PAP, ECO VAGINAL, CHIURETAJ. Programări la telefon: 0727.008.794.

CITIRE APOMETRE

Joi 12 mai 2011. Căpitan I. Fătu, Frunzei, Tulnic, Ştefan Zarie, Frumoasa, Iasomiei, Brânduşei, Panselei, Căpşunilor, Luncii, Cerbului, Poiana, Ardealului, I. Jianu, Milcov, D. Cantemir, Toporaş, Arcaşilor, C. Negruzzi, A. Ivireanu, P. Rareş, Comunarzilor, Retezat, Oltului, Jiului, Turdei, Meşterul Manole, Sulfinei, Cameliei, Izvor, Spătarul Preda, Dima, Greierilor, Graurilor, Curcubeului, Radu Negru, Cosminului, Câmpurilor, Septimiu, Trotuşului, Herodot, Mimozei, Teuz, Năsăud, Buziaş, Mircea Vodă, Ulmului, Independenţei, Suceava, Păltiniş, Gloriei, Solomon, Macedoniei, Orfeu, Măgurei, Caisului, Prometeu, Dima, Letiţia, Aviaţiei, Ep. R. Ciorogariu fără soţ, Oituz, E. Gârleanu, Minervei, Clopoţeilor, V. Ureche, V. Micle, Căminului, Bârsei, Salciei, Ciocârliei, G. Birta, Şt. A. Doinaş, I. Marşieu, B. Bela.

HOROSCOP

BERBECUL (III.21.-IV.20.)

La serviciu, sunteţi perseverent şi ţineţi neaparat să duceţi la bun sfârşit o lucrare delicată. Ar fi bine să acordaţi mai multă atenţie celor tineri.

GEMENII (V.21.-VI.21.)

Partenerii de afaceri vă apreciază ideile originale şi vă susţin iniţiativele legate de o investiţie. Profitaţi de acest context favorabil!

LEUL (VII.23.-VIII.23.)

Vă sfătuim să acordaţi mai multă atenie problemelor sentimentale, chiar dacă sunteţi foarte preocupat de carieră.

BALANŢA (IX.24.-X.23.)

Cu multă perseverenţă, reuşiţi să rezolvaţi problemele de serviciu. Azi sunteţi nervos şi riscaţi să vă treziţi în situaţii neplăcute.

SĂGETĂTORUL (XI.23.-XII.21.)

Aveţi posibilitatea să câştigaţi bine cu prilejul unei călătorii îi interes personal. Sunteţi tentat să vă asumaţi riscuri prea mari.

VĂRSĂTORUL (I.21.-II.20.)

Azi aveţi noroc şi puteţi să depăşiţi orice dificultate. Este o zi bună pentru examene şi proiecte. Vă recomandăm să acordaţi mai multă atenţie partenerului de viaţă.

TAURUL (IV.21.-V.20.)

Dimineaţa s-ar putea să nu mai plecaţi într-o călătorie în interes personal, din motive independente de dumneavoastră.

RACUL (VI.22.-VII.22.)

Aveţi idei bune şi luaţi decizii inspirate. Ar fi bine să evitaţi discuţiile în contradictoriu. Dacă reuşiţi să rămâneţi calm, veţi avea numai de câştigat.

FECIOARA (VIII.24.-IX.23.)

Aveţi o zi grea la serviciu, cu multe probleme de rezolvat. Vă descurcaţi, iar colegii vă apreciază perseverenţa şi ideile originale.

SCORPIONUL (X.24.-XI.22.)

Sunt favorizate întâlnirile cu prietenii şi călătoriile. Faceţi cunoştinţă cu o persoană mai în vârstă care vă propune o colaborare avantajoasă.

CAPRICORNUL (XII.22.-I.20.)

Parcurgeţi o perioadă importantă, în care aveţi şansă să faceţi schimbări radicale în domeniul afacerilor. Este un bun moment pentru a încheia contracte.

PEŞTII (II.21.-III.20.)

S-ar putea să întâmpinaţi greutăţi în afaceri, din cauza colaborării dificile cu o femeie. Nu este cazul să vă îngrijoraţi, aveţi capacitatea să depăşiţi această problemă.

„Jurnal arădean" vă ascultă

Între orele 11 - 13, la telefonul 0257.280943, redactorul nostru vă stă la dispoziţie.

ARAD. Doamna **Biro Rozalia** este supărată că primăria nu a reglementat nici acum măsurile care se pot lua împotriva locatarilor la bloc care deţin animale de companie, respectiv câini. „Mai ales în zona 300, nu avem linişte nici ziua nici noaptea din cauza câinilor. Sunt unii care au în jur de 70 de kilograme, vă daţi seama ce se întâmplă când trece un asemenea animal pe lângă oameni, dimineaţa, în casa scării, ca să nu mai vorbesc de copii. Latră, urlă, nu ne putem odihni din cauza lor. Au fost de mai multe ori cei de la Poliţia Locală, dar au spus că nu pot face altceva decât să-i amendeze pe proprietari. Aceştia se duc şi contestă amenda, pe care nu o mai plătesc, iar apoi râd de noi, spunând că suntem proşti, că am pierdut timp şi bani, iar ei nu au pătit nimic. Nu spun că ar trebui să se interzică deţinerea animalelor de companie, dar să existe nişte reguli, iar cine nu le respectă, să fie sancţionat cum se cuvine", spune cititoarea noastră. Putem s-o informăm că la Primărie se lucrează la un proiect în acest sens. **JA-S.T.**

CURS VALUTAR

DENUMIREA VALUTEI	BNR	BCR		BRD		San Paolo Bank		Banca Românească		MKB Nextbank		Alpha Bank		Casa de schimb LUXOR	
		C	V	C	V	C	V	C	V	C	V	C	V	C	V
Euro	4,08	4,04	4,14	4,02	4,17	4,05	4,12	4,06	4,11	4,06	4,14	4,06	4,14	4,06	4,12
Dolar SUA	2,85	2,78	2,92	2,81	2,93	2,82	2,87	2,83	2,87	2,81	2,92	2,82	2,91	2,80	2,86
Forint	0,154	0,0149	0,0160	0,0144	0,0161	0,0145	0,0165	-	-	-	-	-	-	0,0154	0,0157
Gram aur	138														

Vremea

Miercuri, 11 mai

www.aradon.ro

LA ORA 6

8° Temperatura va fi între 8-12 grade. Vântul va sufla cu 15 km/h, dinspre NE

LA ORA 18

17° Temperatura va fi între 12-17 grade. Vântul va sufla cu 14 km/h, dinspre ENE

ZIUA PRECEDENTĂ

Arad	23°C	Umiditate:	68%
Lipova	23°C	Presiune:	757mmHG
Chişineu-Criş	23°C	Precipitaţii:	20 %
Săvârşin	23°C	Vânt:	14 km/h
Sebiş	23°C	Direcţie vânt:	NNE

SOARELE

Răsare: 06:12

Apune: 20:51

AZI

Temperaturile se vor situa între 9 şi 22 grade. Vântul va sufla cu 16 km/h, dinspre NE.

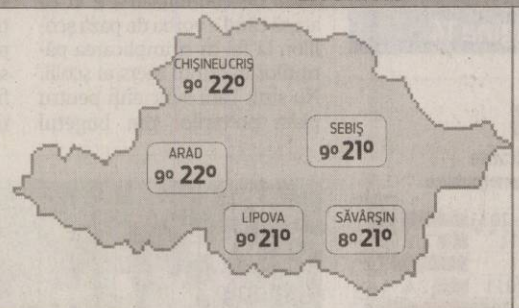

FAZELE LUNII

03. 05. | 10. 05. | 17. 05. | 24. 05.

MIERCURI	JOI	VINERI	SÂMBĂTĂ
9° 22°	9° 23°	9° 24°	11° 24°
parţial noros	parţial noros	parţial noros	parţial noros

CALENDAR

Biserica ortodoxă: Sf. Sfinţit Mucenic Mochie; Sf. Metodie şi Chiril, Apostolii slavilor. Dezlegare la peşte

Biserica greco-catolică: Sf. m. Mochie.

Biserica romano-catolică: Sf. Mamert, ep.

PROGNOZĂ PENTRU TREI ZILE

Temperaturile minime vor fi cuprinse între 9 şi 11 grade, iar cele maxime între 22 şi 24 grade.

Temp.minime: 9 la 11° C

Temp.maxime: 22 la 24° C

JURNAL ARĂDEAN

Str. Poetului nr. 1C, Arad

Auditat de BRAT

Reclamaţii difuzare: 0257/ 228586

Director editor: Mircea Ţişcă (8471)
Secretariat: 0257.281802 (centrala), fax - 0257.280655
Şef departament difuzare: Carmen Csordas
Marea publicitate: 0257.280904 (int. 8488); Mica publicitate: 0257.210775
Tiparul executat la: SC Inform Media SRL, Calea Torontalului, DN 6, km 5,7, Timişoara

Redactor şef: Adriana Barbu (8410) Responsabil de număr: Simion Todoca
Secretar general de redacţie: Gabriela Groza (8417) **Departamente: Eveniment:** Simona Butaru (8412), Monica Ardelean (8446), Alin Gherasim, **Politic:** Tristan Mihuţa (8431), Simion Todoca (8425); **Economic:** Andreea Pintea (8419), Margareta Szegö (8435); **Cultură, Învăţământ:** Vasile Filip (8428); **Social:** Diana Duţu (8429); **Sport:** Daniel Scridon (8427), Adrian Hărţău (8433), Leo Sfăra (8434);
Tehnoredactare: Ghizela Şerban, Ramona Vidulescu
REDACŢIE : tel. 0257.281802 (centrala); fax 0257.280655 (int. 8490), 0257.281797 (int.8489); e-mail:redactia.jurnalaradean@informmedia. ro, adevaruldearad@informmedia.ro, publicitate.jurnalaradean@informmedia.ro, publicitate.adevarul@informmedia.ro

„Oaza Mureşului", la mâna voluntarilor

ARAD. Oaza Mureşului, în lucrări de amenajare. Aproximativ 80 de elevi de clasele a XI- a, de la Colegiul Tehnic „Aurel Vlaicu" şi Colegiul Naţional „Elena Ghiba Birta" alături de iniţiatorii proiectului „Oaza Mureşului" au început să formeze potecile viitorului loc de recreere.

„Am iniţiat o acţiune de voluntariat care constă în amenajarea acestei zone sălbatice de pe malul Mureşului, pe care am ales să o numim „Oaza Mureşului". Activităţile vor dura toată ziua. Până la ora prânzului avem deja 80 de voluntari, iar mai târziu aşteptăm şi voluntari studenţi de la UVVG Arad", a declarat Sebastian Popescu, secretar Consiliul Local Civic Arad.

Zsolt Torok, iniţiatorul proiectului şi o persoană emblematică pentru Arad, ne spune: „În momentul în care hectare întregi de pădure sunt tăiate în întreaga lume, noi avem obligaţia să valorificăm tot ce avem. Nu avem de făcut foarte multe, ci doar să ne uităm în ograda noastră. Tot proiectul se bazează pe voluntariat. Vrem să trezim conştiinţa arădenilor şi să le spunem cât de valoros poate să fie un astfel de teren. Vârstnicii şi cei care nu au posibilităţi să meargă departe vor putea să se delecteze cu o plimbare plăcută aici, să se simtă în natură, iar pentru tineri acest loc poate să reprezinte un loc de joacă mai sălbatic decât parcurile amenajate". **JA – V.G.**

Voluntarii lucrează de zor la Oaza Mureşului FOTO: V.G.

Arădeni prinşi cu TIR-uri furate

GIURGIU. Doi bărbaţi, de 34 şi 41 de ani, din Arad, au fost prinşi la Giurgiu, pe când încercau să scoată din ţară două TIR-uri marca Scania, care figurau ca fiind furate din Ungaria, în urmă cu o zi. Arădenii au declarat că autotrenurile, în valoare de 60.000 de euro, le-au fost încredinţate de către un cetăţean maghiar şi unul turc, ambii necunoscuţi, pentru a le transporta în Bulgaria, contra sumei de 150 de euro fiecare (!), şi că nu ştiau că autocamioanele erau declarate furate. Arădenii sunt cercetaţi acum pentru complicitate la furt. **JA – I.C.**

Cal salvat de pompieri

CHISINDIA. Intervenţie dificilă a pompierilor din Sebiş, în noaptea de luni spre marţi, pentru salvarea unui cal căzut într-un canal de deversare a reziduurilor provenite de la un cazan de ţuică. Şase subofiţeri au muncit mai bine de o oră pentru a scoate animalul din canalul de deversare. „În ciuda faptului că intervenţia a fost dificilă, desfăşurându-se pe timp de noapte, calul a fost scos la suprafaţă în condiţii bune, fără a suferi leziuni sau traumatisme şi a fost predat proprietarului", a declarat Sorina Ambruş, purtător de cuvânt ISU Arad. **JA – I.C.**

Preţul la energia termică va creşte cu 37% dacă se elimină subvenţiile FOTO: EPA

Duşuri reci pentru la iarnă

Preţul gigacaloriei va exploda din acest an, după ce Guvernul a anunţat eliminarea subvenţiilor.

ARAD. Se face vorbire în special despre eliminarea subvenţiei acordate la nivel central, pe care Guvernul vrea să o elimine în cursul acestui an. Despre ajutoarele de încălzire acordate persoanelor cu venituri mici s-a spus că rămân cel puţin la acelaşi nivel şi s-ar putea chiar să crească. Despre ce sume este vorba? Reprezentanţii CET Hidrocarburi, cei mai în măsură să vorbească pe cifre exacte, ne-au informat că, în prezent, costul de producţie pentru gigacalorie este stabilit la 307,42 lei. Populaţia plăteşte, însă, mai puţin: 223,82 lei/gigacaloria. Diferenţa este acoperită prin subvenţia de la bugetul de stat: 48,5 lei şi de la bugetul local: 35,1 lei la gigacalorie. Dacă se elimină subvenţiile, arădenii vor plăti cu 37% mai mult.

„Am crezut că respirăm uşuraţi în sezonul următor, dar se pare că ne-am înşelat. Vom avea adevărate tragedii în asociaţii. Dacă în sezonul rece care a trecut am avut un restanţier la cinci consumatori, adică un procent de circa 18-20%, la iarnă va fi de groază! Nici nu îmi vine să mă gândesc ce va fi", ne-a declarat Vasile Arion, vicepreşedintele ULA-LA. Acesta a subliniat că în următorii doi ani se va scumpi treptat, pentru agenţii economici, şi preţul gazelor naturale, care sunt materie primă pentru energia termică. Adică un motiv în plus pentru ca preţul la gigacalorie să crească.

Segmentul de populaţie cu venituri mici, văzut de administraţie ca un segment „vulnerabil" va beneficia în continuare de ajutoare de încălzire. Cu toate acestea, trebuie menţionat că, faţă de 2009, când au beneficiat de ajutoare de încălzire, lunar, circa 7.000-8.000 de consumatori, în 2010 numărul acestora s-a înjumătăţit aproape, în sezonul care tocmai s-a încheiat. Astfel, lunar, în această iarnă, doar aproximativ 4.000 de persoane au mai primit ajutoare de încălzire. Şi nu pentru că beneficiarii s-au îmbogăţit în plină criză economică, ci pentru că Guvernul a impus condiţii mai dure de acordare de ajutoare.

> La iarnă vom avea adevărate tragedii în asociaţii
> **VASILE ARION**

SIMONA BUTARU
simona.butaru@informmedia.ro

ÎN AŞTEPTARE

Viceprimarul Levente Bognar ne-a declarat ieri că şi în anii anteriori s-au purtat discuţii pentru găsirea de soluţii în cazul în care se impune eliminarea subvenţiilor. Soluţii, în special pentru arădenii care se confruntă cu probleme financiare. Nu se pune însă problema unei soluţii concrete. „Aşteptăm apariţia actului normativ. Până atunci nu putem să ne pronunţăm", a spus Bognar.

Juliţa-Mădrigeşti FOTO: A.G.

Un ultim hop pe Juliţa-Mădrigeşti

JULIŢA. Consiliul Judeţean Arad (CJA), prin vocea preşedintelui Nicolae Ioţcu, anunţă că drumul care va lega Valea Crişului de Valea Mureşului, respectiv Gurahonţ-Mădrigeşti-Juliţa-DN 7, a intrat în ultima fază a construcţiei. „Acest drum este una dintre cele mai mari investiţii ale CJA. Este vorba despre o şosea de aproximativ 25 de kilometri care taie dealurile din zonă şi face legătura între nordul şi sudul judeţului. Potrivit caietului de sarcini, constructorul va trebui să predea lucrarea la sfârşitul lunii iunie a acestui an", a declarat Ioţcu. Drumul este, în cea mai mare parte, asfaltat, iar acum se lucrează la podurile şi podeţele de pe traseu. Munca a fost una asiduă, ţinând cont că, pe alocuri, terasamentul şi şoseaua au fost ridicate cu peste cinci metri faţă de nivelul iniţial pentru ca panta să poată fi accesibilă autovehiculelor. „Vreau să precizez că, pe lângă faptul că acest drum va scurta foarte mult distanţa dintre Valea Crişului şi cea a Mureşului, se deschide o zonă turistică extraordinar de pitorească, zonă care a fost inaccesibilă datorită lipsei căilor de transport", a încheiat Ioţcu. **JA-A.G.**

Nou
Varice?
Tratament eficient şi modern !!
Tratăm varicele prin Scleroterapie Asistată Ultrasonografic (UGS) :
- fără operaţie chirurgicală
- fără anestezie – este nedureroasă
- fără cicatrici postoperatorii
- fără absenţa de la serviciu / concediu medical
- pacientul îşi poate desfăşura activitaţile zilnice obişnuite în câteva ore de la intervenţie.

HEMOROIZI? FISURI ANALE?
TRATAMENT FĂRĂ OPERAŢIE
Sunt folosite cele mai noi tehnici practicate in Comunitatea Europeană:
- Investigaţiile videocomputerizate
- Fototermocoagularea în spectru infraroşu
- Excizia cu unde de radiofrecvenţă

Colonoscopie şi Ecografie Abdominală Gratuite în cadrul tratamentului!
10% reducere din costul tratamentului pentru pensionari
Arad: 0257 213 888
LaurusMedical clinics
www.laurusmedical.ro

De-acum, în fiecare agenţie SPA DE REFINANŢARE
Relaxează-ţi ratele!
Proceduri complete:
- reducerea tensiunii prin micşorarea sumei lunare
- ambianţă destinsă, cu o structură de costuri benefică
- eliminarea stress-ului prin consolidarea creditelor într-unul singur

Nou
- ZERO comisioane pentru creditele de refinanţare
- evaluarea gratuită a imobilului

Îţi oferim tratamente benefice pentru orice rată, prin creditele noastre de refinanţare.
În cazul unui credit pentru nevoi personale cu garanţii pentru refinanţare/consolidare a datoriilor, în sumă de 40.000 EUR pe 30 de ani, ai o rată lunară de 273,96 EUR faţă de 357 EUR/lună cât plăteşti acum la altă bancă. Rata dobânzii variabilă (EURIBOR 6M + 6%) este de 7,29%, DAE 7,54%, comision de analiză dosar 0, comision de administrare lunar 0. Astfel, valoarea totală de plată scade cu aproximativ 30.000 EUR, până la 98.624,37 EUR.
Agenţia Arad
Bd. Revoluţiei nr. 83, ap. 2/1
Telefon: +(40-257) 21 13 04
www.garantibank.ro
Ofertă valabilă până la 30.06.2011.
GarantiBank

AVANCRONICA DE CONCERT

Codruţa Dogaru

Invitaţi de seamă la Filarmonică

Unul dintre evenimentele simfonice programate de Filarmonică în cuprinsul lunii mai se desfăşoară în această săptămână, în seara de joi, 12 mai 2011, cu începere de la ora 19.30, la Palatul Cultural. Invitaţii serii de muzică clasică sunt actorul Claudiu Bleonţ şi dirijorul Horst Hans Bäcker (Germania), care pregătesc într-o versiune comună, muzică şi text, celebrele suite pentru orchestră Peer Gynt de Edvard Grieg. Extrase ale muzicii de acompaniament, scrise pentru drama lui Henrik Ibsen, cele două producţii secundare - op.46 şi op.54 - conţin o muzică orchestrală surprinzătoare, mijlocindu-le melomanilor accesul la una dintre cele mai spectaculoase partituri ale literaturii muzicale universale. Ca prefaţă, ansamblul simfonic reia „Variaţiunile pe o temă de Haydn", de Johannes Brahms, cel mai consistent şi arătos omagiu adus vreodată părintelui clasicismului vienez, performanţa dirijorală şi aceea a ansamblului de concert fiind probate odată în plus.

redactia.jurnalaradean@informmedia.ro

Popa la Primărie, Căprar la Consiliul Judeţean

ARAD. Social-democraţii arădeni s-au hotărât. Ştiu cu cine ar ataca alegerile locale din 2012. Nu au mai tras de timp, ci au trimis la Bucureşti propunerile PSD Arad pentru cele mai importante funcţii în judeţ şi municipiu. Numele celor propuşi vor intra în sondajul de opinie care va fi realizat în curând de către USL, sondaj care va da numele politicienilor care fac parte din alianţă şi care se vor bate cu Puterea la alegerile din 2012. Numele înaintat de PSD Arad pentru funcţia de preşedinte al Consiliului Judeţean este cel al liderului local, Dorel Căprar. Surpriza vine, însă, din altă parte.

Pentru funcţia de primar al Aradului, social-democraţii arădeni îl aruncă în luptă pe... fostul primar Dorel Popa, ce-i drept printre puţinii politicieni care ar putea să-i pună probleme actualului edil. Sondajul va decide dacă cele două propuneri PSD vor deveni candidaţii USL la funcţiile menţionate. **JA- A.B.D.**

Dorel Căprar, la CJA, Dorel Popa, la Primărie FOTO: JA

REŢETA ZILEI

Dovlecei umpluţi cu ton

INGREDIENTE: 3 dovlecei, 1 ceapă, 1 cutie roşii cuburi, 1 conservă ton, 200 g cascaval, 2-3 linguri ulei de măsline, busuioc, sare, piper.

MOD DE PREPARARE: Dovlecei umpluţi cu ton la cuptor este o reţetă delicioasă şi simplu de realizat. După ce aţi spălat bine dovleceii îi tăiaţi în jumătate pe lungime şi scobiţi miezul cu o linguriţă. Căliţi ceapa, iar când se rumeneşte adăugaţi şi tonul împrună cu roşiile. Presăraţi cu sare şi piper, adăugaţi frunzele de busuioc şi chilli dacă vă place să fie mai picant. Lăsaţi pe foc să dea de câteva ori în clocot. După ce aţi terminat şi cu această etapă umpleţi jumătăţile de dovlecel şi puneţi caşcaval ras deasupra. Puneţi jumătăţile de dovlecei umpluţi cu ton la cuptor pentru o jumătate de oră, până se rumeneşte frumos brânza de deasupra. Poftă bună!

Pentru mai multe REŢETE intră pe **www.culinar.ro**

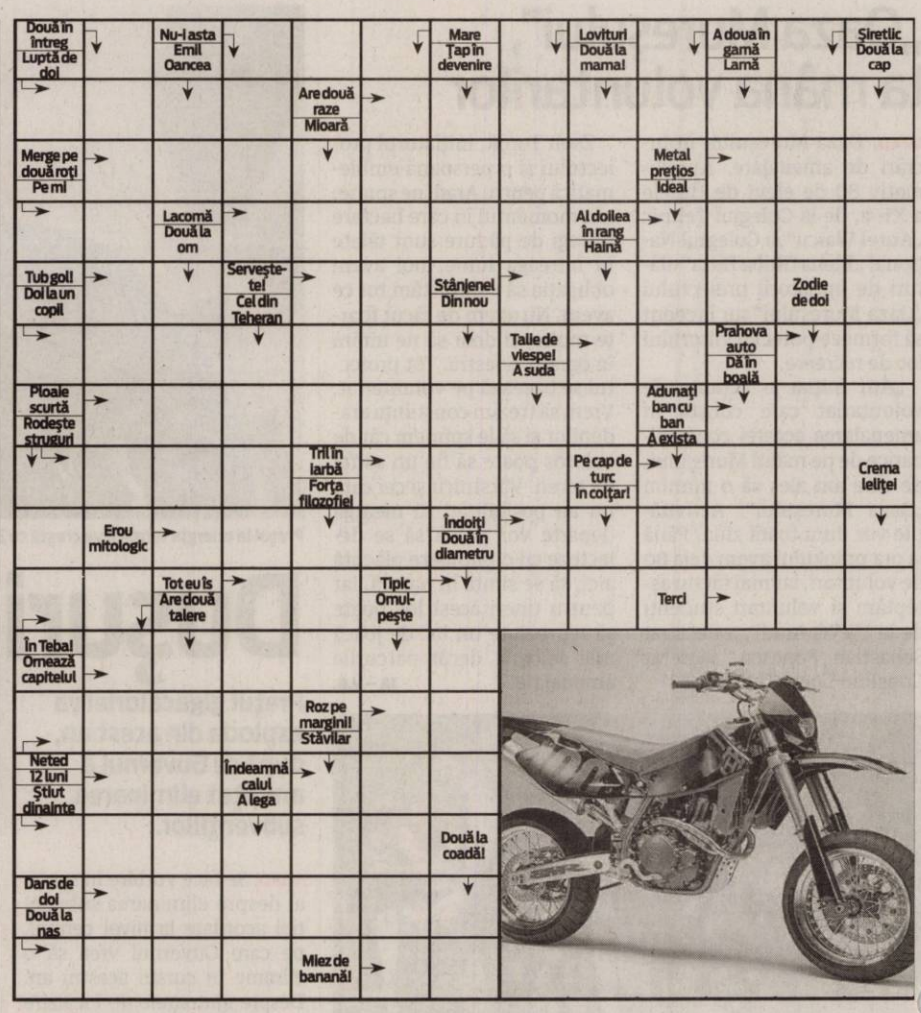

ÎNTRERUPERI DE CURENT

Joi, 12 mai 2011. În Municipiul Arad, h 8.30-12.30: Bl. cuprinse in perimetrul Str. Ştefan cel Mare, Muncii, Bicaz; h 8.30-17.30: Str. Marnei, Orizont, Ulpiu, Ţichindeal, Alunului, Septimiu, Ulmului, Mircea Vodă, Nădejde, Trotuş, Aron Pumnul(p), Zambilelor, Anton Pann, Ion Creangă, Pr. Dr. Ilarion Felea, Baba Novac, Brâncoveanu, Mestecaniş, Fluieraş, Bruno, Trestiei, Socului, Haşdeu, Simbolului(p), Ioan Fluieraş(p), Rândunicii(p), Duiliu Zamfirescu(p), Victor Eftimiu(p), Ion Agârbiceanu(p), Ioan Minulescu(p), Vezuviu(p), SC Aproved Construct SA-Rândunicii, Vezuviu-SC Ilie Service General Construction SRL, SC Alcover MG Arad SRL.; h 11.30-15.30: Str. Labirint, Triumfului, Zrenjanin, Romanilor(p), Eroul necunoscut(p). În judeţ, h 8-15: A. Iancu(p); h 8-17: Almaş, Cil, Rădeşti, Dieci, Crocna; h 9-16: Moneasa(p); h 9-19: Moţiori, Berechiu, Susag, Coroi, Craiva(p); h 8-19: Apateu.

SOLUŢIA INTEGRAMEI LA NR PRECEDENT

P – LIN – E – C – I – ZILE – HUHUREZI – JIND – MEREU – N – FACTURA – SS – ET – MU – RUNC – ACRU – BARCA – IAD – HAN – A – IUTE – MACI – E – CUC – ALBA – ETER – RIT – FUSAR – NI – FA – OV – HAM – BEC – ROTIRE – SER – SE – U – BL – GA – CE – UMIL – SENINA – STEA – AI

Programe TV Miercuri, 11 Mai

TVR 1

07.00 Telejurnal matinal. Sport (criptat) Meteo (I)
08.00 Telejurnal matinal. Sport (criptat) Meteo (II)
09.00 Dovadă de iubire. (s.)
10.00 Profesioniştii… cu Eugenia Vodă. (r.)
11.00 Drumul hârtiei. (d., Coreea, 2010). O fascinantă călătorie în imagini, în trecut şi în prezent, menită să ajute la cunoaşterea unei pagini importante din istoria civilizaţiei şi culturii...
12.00 TVR 55
12.40 Legendele palatului: concubina regelui. (r.)
13.20 Legendele palatului: concubina regelui. (r.)
14.00 Telejurnal. Sport
14.45 MAI aproape de tine
15.30 Oameni ca noi
16.00 Convieţuiri
16.55 Oamenii Deltei
17.00 Perechea potrivită
18.00 Telejurnal
18.25 Legendele palatului: concubina regelui. (s.)
19.05 Legendele palatului: concubina regelui. (s.)
20.00 Telejurnal. Tema zilei Meteo
21.00 Cu ochii'n 4
22.10 Iartă-mă, dacă-ţi spun, te iubesc! (romantic, Italia, 2008) Cu: Raoul Bova, Michela Quattrociocche, Luca Angeletti.Regia Federico Moccia. După ce iubita îl părăseşte, dezilizionat, Alessandro, un bărbat de 37 de ani, şef al unei echipe de succes care lucrează în domeniul publicităţii, nu mai vrea să se implice în nicio relaţie sentimentală serioasă. Întâlnirea întâmplatoare cu Niki, o tânără de 17 ani, elevă în clasa terminală a unui liceu din Roma, în urma unui accident de circulaţie, îi schimbă radical deciziile.
24.00 Perechea potrivită. (reluare)

PRO TV

07.00 Ştirile Pro Tv. Ce se întâmplă, doctore? Omul care aduce cartea
08.00 Matinal: 'Neatza. cu Răzvan şi Dani (live)
10.00 În gura presei. cu Mircea Badea
11.00 Air America. (aventuri, SUA 1998) Cu: Lorenzo Lamas, Scott Plank
12.00 Vânătoarea de comori. (serial, SUA 1999)
13.00 Observator. (live)
14.00 Mr Bean. (s.) Mr. Bean este un adult care pare sa fie nascut ieri. De altfel, fiecare episod incepe cu imaginea acestuia picat din luna. Este complet ignorant cand trebuie sa faca niste lucruri simple / in fata problemelor cotidiene...
14.30 Game Show: Câştigi în 60 de secunde. (r.)
16.00 Observator. (live)
17.00 News Magazine: Acces direct. cu Simona Gherghe (live)
19.00 Observator. cu Andreea Berecleanu (live) Sport Meteo
20.45 Fotbal - Cupa României. Braşov - Steaua
22.45 Ştirile Pro Tv
23.15 The Mentalist - În mintea criminalului. (serial)
00.15 Apropo Tv. (r.)
01.15 Promotor. (r.)
02.15 Ştirile Pro Tv. (r.)
03.30 The Mentalist - În mintea criminalului. (reluare)
04.30 După 20 de ani. (r.)
06.00 Happy Hour. (r.) O oră de veselie cu muzică live, dans, poveşti de viaţă deosebite, interviuri cu cele mai mediatizate vedete ale momentului, informaţii în premieră, dar şi întâmplări impresionante care se vor petrece chiar în studio, sub ochii telespectatorilor, iată câteva dintre ingredientele "Happy Hour".

ANTENA 1

06.00 Observator. cu Mihaela Calin (live)
08.00 Matinal: 'Neatza. cu Răzvan şi Dani (live)
10.00 În gura presei. cu Mircea Badea
11.00 Air America. (aventuri, SUA 1998) Cu: Lorenzo Lamas, Scott Plank
12.00 Vânătoarea de comori. (serial, SUA 1999)
13.00 Observator. (live)
14.00 Mr Bean. (s.) Mr. Bean este un adult care pare sa fie nascut ieri. De altfel, fiecare episod incepe cu imaginea acestuia picat din luna. Este complet ignorant cand trebuie sa faca niste lucruri simple / in fata problemelor cotidiene...
14.30 Game Show: Câştigi în 60 de secunde. (r.)
16.00 Observator. (live)
17.00 News Magazine: Acces direct. cu Simona Gherghe (live)
19.00 Observator. cu Andreea Berecleanu (live) Sport Meteo
20.20 Film artistic
22.00 Narcisa sălbatică. (serial, Romania 2010) Cu: Tania Budi, Alina Puşcaş, Andrei Aradits, Cristi Popa
23.00 Observator. cu Andrei Zaharescu (live) Sport
23.45 Divertisment: Un Show Păcătos. cu Dan Capatos (live)
01.00 Film artistic. (r.)
02.45 KITT. (serial, SUA 1982) Cu: David Hasselhoff, Edward Mulhare, William Daniels, Patricia McPherson, Richard Basehart
03.30 News Magazine: Acces direct. (r.) «Acces Direct» este o emisiune axată pe actualitatea de zi cu zi, în care «vedetele» sunt oamenii obişnuiţi, cu problemele, bucuriile, grijile şi întâmplările lor ieşite din comun.

HBO

08.00 Incredibilii. Animaţie, SUA, 2004. Regia: Brad Bird
09.55 Hoţul de maşini. Comedie, Canada, 2010. Cu: Rossif Sutherland, Rebecca Romijn, Donald Sutherland, Sarah Roemer, Russell Peters
11.20 Alice în Ţara Minunilor. Aventuri, SUA, 2010. Cu: Johnny Depp, Mia Wasikowska, Anne Hathaway, Helena Bonham Carter, Crispin Glover
13.05 U2 în concert la Rose Bowl 2009
14.05 Povestea jucăriilor 3. Animaţie, SUA, 2010
15.50 Eliberaţi-l pe Willy 4. Evadarea din Golful Piraţilor Aventuri, SUA, 2010. Cu: Bindi Irwin, Beau Bridges
17.30 Julie & Julia. Comedie, SUA, 2009. Cu: Meryl Streep, Amy Adams
19.35 Jimmy şi Hope. Ep. 14 – Verişoara Comedie, SUA, 2011.
20.00 Amor la Roma. Comedie, SUA, 2010. Regia: Mark Steven Johnson. Cu: Kristen Bell, Josh Duhamel, Will Arnett, Jon Heder, Danny DeVito
21.30 Căutare. Documentar, România, 2010. Regia: Ionut PîturesCu:
22.05 Urzeala tronurilor. Ep. 4 Aventuri, SUA, 2011
23.10 RocknRolla. Acţiune, SUA, 2008. Regia: Guy Ritchie. Cu: Gerard Butler, Tom Wilkinson, Thandie Newton, Mark Strong, Idris Elba
01.05 Victimele. Thriller, Spania, 2009. Regia: Bryan Goeres. Cu: Armand Assante, Dina Meyer, Lacey Chabert, Sergi Mateu, Jorge Bosch
02.45 Legea tăcerii. Poliţist, SUA, 2000. Regia: James Gray. Cu: Mark Wahlberg, Joaquin Phoenix

CULTURAL

08.00 Magazinul de litere (r.) **08.30** Garantat 100% **09.30** La porţile ceriului (r.) **10.00** Decor şi stil (r.) **10.30** Întâlniri în Europa(r.) **11.00** India fantomă – Gânduri dintr-o călătorie (r.) **12.00** Jurnalul cultural (r.) **12.30** Oul pătrat (r.) **13.00** Concertele TVR Cultural (r.) **14.00** Rezistenţa prin cultură (r.) **15.00** Jurnalul cultural **15.15** Încăpăţânatul Yasuda (r.) **15.45** Capodopere din Galeria de Artă... (r.) **16.15** Arts.21 (d., Germania, **2011**) **16.45** Identităţi **17.15** Garantat 100% (r.) **18.15** Misterul omului de Neanderthal **19.15** Spectacool **19.45** Concertele TVRC

AXN

07.00 Cabinet de avocatură V Poliţist, SUA, 2000. **08.00** NCIS. Anchetă militară I Poliţist, SUA, 2003. **09.00** Crezi că ştii să dansezi? Reality, SUA, 2008. **10.00** Battlestar Galactica II SF, SUA, 2004. **11.00** Renovare extremă III **12.00** NCIS. Anchetă militară I **13.00** Cabinet de avocatură V **14.00** Battlestar Galactica II **15.00** Crezi că ştii să dansezi? IV **16.00** Renovare extremă III **17.00** NCIS. Anchetă militară I **18.00** Cabinet de avocatură V **19.00** Battlestar Galactica II **20.00** Renovare extremă III **21.00** Cougar Town I **21.30** Cougar Town I

B1

07.00 Ştirile B1TV in direct **10.00** B1, Viaţa e frumoasă! **12.00** Ştirile B1TV in direct **12.30** Actual B1 (Carla Giaca si Andrei Bădin) **14.00** Ediţie de prânz (Silviu Sergiu) **15.00** Ştirile B1TV in direct **16.00** X-Press. Cu Vlad Petreanu **17.00** Ştirile B1TV in direct **18.00** Cancan TV cu Adrian Artene (in direct) **20.00** Ştirile B1TV **21.00** Evenimentul zilei (Robert Turcescu si Ion Cristoiu) **23.00** Razii de noapte Cu Radu Naum si Radu Banciu **00.30** Cancan TV cu Adrian Artene (r.) **02.30** Ştirile B1TV (Sanda Nicola) (r.)

PRIMA TV

07.00 Jurnalul unui preot – drama, SUA 2001 (r.) **09.30** Farsele lui Jugaru **10.00** Dragostea de la Clejani **11.15** Viceversa **12.30** Teleshopping **13.00** Timon si Pumbaa - desene animate **13.30** Teleshopping **14.00** Intalnirea inimilor - telenovela, India **15.00** Flash gordon – serial actiune, SUA **16.00** Cireasa de pe tort (r.) **17.00** Trasnitii – sezon nou (r.) **18.00** Focus 18 **19.00** Focus Sport **19.30** Iubiri secrete **20.30** Cronica Carcotasilor - sezon nou **22.15** Trasnitii – sezon nou **23.00** Mondenii **23.30** Nimic nu e sigur in dragoste! - drama

PROCINEMA

09.00 Aventurile lui Spider Man (s.) **10.00** La Bloc (r.) **11.30** Happy Hour **13.00** Un bărbat bun la toate (s.) **14.00** Emisiune in direct. Crime Time **15.00** Acasă în băcătărie **16.00** Dimineţile unui băiat cuminte (dramă, România, 1966) **18.00** Doi bărbaţi şi jumătate (s.) (r.) **19.00** La Bloc (s.) **20.00** CSI New York (s.) **21.00** Doi barbati si jumatate (s.) **22.00** Dezacord perfect (comedie, Franţa, Marea Britanie, România, 2006) **00.00** Emisiune. Crime Time (r.) **01.00** Ora critică (s.) **02.15** Post Mortem (s.) **03.00** Dezacord perfect (r.) **04.30** CSI New York (s.) (r.)

ANTENA 2

06.00 Nimic important! (r.) **08.30** Trăieste sănătos (r.) **10.00** Rai da' buni (r.) **12.00** In cautarea adevarului (r.) **13.30** Agentul VIP (r.) **15.30** Trăieste sănătos (emisiune realizată de Simona Bălănescu) **17.00** In cautarea adevarului (documentar / SUA) **18.00** It's show time (emisiune realizată de Oana Mareş) **19.10** La tinta **19.30** Răi da' buni **21.10** Face 2 face cu Cosmina Păsărin **21.30** Agentul VIP (emisiune realizată de Cristian Brancu) **23.30** Nimic important! **00.30** OOPS! (r.) **02.00** Rai da' buni (r.)

ACASĂ

08.30 Cealaltă faţă a Analiei (s.) **10.00** Toantele nu merg in rai (s.) **11.30** Toantele nu merg in rai (s.) **12.45** Iubire şi onoare (r.) (s.) **14.15** Clase 406 (s.) **15.15** Reţeta de ACASĂ **15.30** Esmeralda (s.) **16.30** Poveştiri adevărate Vremea de ACASĂ **17.30** Promisiunea (s.) **18.30** Suflet rătăcit (s.) **19.30** Teresa (s.) **20.30** Iubire şi onoare (s.) **21.30** Aurora - primul episod (serial, SUA, 2010 -2011) **22.30** Poveştiri de noapte **23.30** Demon şi înger (s.) **00.30** Reţeta de ACASĂ (r.) **00.45** Clase 406 (s.) **01.45** Iubire şi onoare (r.) (s.) **02.45** Poveştiri adevărate (r.) Vremea de ACASĂ

CINEMAX

07.00 E rândul meu Comedie, SUA, 1980. Regia. Claudia Weill. **08.30** Agatha Dramă, Marea Britanie, 1979. Regia. Michael Apted. Cu. Dustin Hoffman, Vanessa Redgrave, Timothy Dalton **10.10** Iisus în India Documentar, SUA, 2008. Regia. Paul Davids **11.45** Prinţul lacrimilor **13.55** Tata în călătorie de afaceri **16.05** Incredibilul Hulk **17.55** Piraţii care nu fac nimic. Poveşti din ţara legumelor **19.20** Agatha **21.00** Povestea lui Brooke Ellison **22.30** Marea şi dragostea **00.25** Afacere de noapte **02.10** Metoda Bannen

DIVA

06.10 Fiicele lui McLeod VIII **07.10** Fiicele lui McLeod VIII **08.10** Amy **09.10** Crimele din Midsomer: Hiba **11.10** Amy. Serial de mare succes inspirat din viaţa mamei actriţei Amy Brenneman, care a lucrat în domeniul asistenţei sociale. **12.10** Farmece **13.10** Fetele Gilmore II **14.10** Ioana D'Arc - partea a 2-a **16.00** Crimele din Midsomer: Crimă la scară redusă **18.00** Lege şi ordine XI **19.00** Farmece **20.00** Fetele Gilmore II **21.00** Ofiţeri începători **22.00** Trei râuri **23.00** Un dar minunat

ANTENA 3

06.00 Ştirile de dimineaţă cu Nadina Câmpean şi Marius Ionită **10.00** Previziunile zilei cu Sabina Iosub **11.00** Se întâmplă în România cu Maria Coman **12.00** Ştiri **13.00** Se întâmplă în România cu Maria Coman **14.00** Ştiri **15.00** Esenţial cu Alina Petrescu **17.00** 100 min cu Alessandra Stoicescu **18.45** La ordinea zilei cu Dana Grecu şi Radu Tudor **20.00** Ştirea zilei cu Gabriela Vrânceanu Firea **21.00** Subiectiv cu Răzvan Dumitrescu. Emisiunea se adresează tuturor românilor, va aborda problemele arzătoare ale acestora, va prezenta soluţii politice şi/sau economice.

M1

06:50 Dimineaţa **10:00** Australia **10:30** Noua Zeelandă **10:55** Living **13:01** Ştiri **13:30** Express Carpatin **14:00** Trecătoarea **14:30** Hrvatska kronika **15:00** Ecranul nostru **15:30** Universitatea cunoaşterii **16:25** Optica **16:55** Vecinii (s) **17:30** Ştiri **17:55** Poftiţi la un ceai! **18:30** India (s) **19:20** Secretele casei regale (s) **20:30** Ştiri, sport **21:05** Eterna frumuseţe (s) **22:05** Seara **22:45** Making of (comedie Anglia-Canada)

REDACŢIA NU ŞI ASUMĂ RESPONSABILITATEA PENTRU EVENTUALELE SCHIMBĂRI

DISCOVERY

10.00 Moda străzii **11.00** Meserii murdare **12.00** O pradă mortală **13.00** Vânătorii de mituri **14.00** Mega constructori **15.00** Cum se fabrică diverse lucruri? **16.00** Tehnici esenţiale de supravieţuire **17.00** Meserii murdare **18.00** O pradă mortală **19.00** Cum se fabrică diverse lucruri? Această serie ne arată cum se fabrică cele mai obişnuite şi mai prozaice lucruri. **20.00** Tehnici esenţiale de supravieţuire **21.00** Top Gear **22.00** Monştrii apelor **00.00** Mâncătorii de oameni **01.00** Top Gear

ACCENTE

Tristan Mihuţa

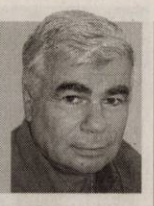

Vom trăi bine. PD-L a biruit!

Traian Băsescu a reapărut pe canalul naţional de televiziune. Dincolo de optimismul afişat, chit că a vrut să pară prudent, preşedintele ne-a oferit schiţa mesajelor şi a acţiunilor de care PD-L - un partid disperat că se va prăbuşi - va uzita în preajma alegerilor parlamentare din noiembrie, anul viitor.

Prima idee cu iz propagandistic, având ca scop retuşarea imaginii unei guvernări dezastruoase, este că am scăpat de recesiune, că România se află în afara oricărui pericol, fiind total pregătită pentru o nouă izbucnire a crizei.

Dincolo de faptul că nu poţi pune preţ pe judecăţile de valoare ale şefului statului (să nu uităm că a greşit toate prognozele referitoare la criză), te întrebi cum de ţara e „total pregătită", din moment ce

Guvernul nu a luat nicio măsură pentru combaterea crizei. Că, doar, ne spunea însuşi preşedintele: nici Guvernul, nici BNR, nici dumnealui nu şi-au propus să scoată ţara din criză!

> Traian Băsescu şi guvernarea sa preconizează să mărească salariile, cu cinci luni înainte de alegeri

Atunci, cum a ajuns ţara asta să fie capabilă să râdă în nas unei noi crize? Răspuns: nicicum. „Imunitatea" este o bazaconie, o gogoaşă pe care preşedintele vrea să ne-o vândă în scop electoral.

O altă găselniţă prezidenţială pentru dezinfectarea PD-L: regiile ar fi conduse de către o clientelă transpartinică.

Suntem în faţa unei şmecherii propagandistice, care urmăreşte să scoată PD-L din culpă, să-l absolve de escrocheriile care se fac în aceste regii controlate, în fapt, de Puterea portocalie.

Dincolo de „materialul" propagandistic introdus în mapele portocaliilor, Traian Băsescu ne-a dezvăluit şi o parte din acţiunile preelectorale.

Cea mai importantă încercare de a manipula opinia publică este promisiunea că „de la mijlocul lui 2012 va începe să se simtă creşterea economică şi pentru salariaţi". Adică? Traian Băsescu şi guvernarea sa preconizează să mărească salariile, cu cinci luni înainte de alegeri şi, cu această pomană electorală, să cumpere voturile celor pe care i-au umilit şi i-au prigonit.

Din lipsă de spaţiu, nu putem dezvolta, dar nici nu putem omite faptul că preşedintele şi PD-L, folosindu-se de majoritatea maladivă din Parlament, vor face tot posibilul ca să modifice Legea electorală în favoarea intereselor lor disperate - vot prin corespondenţă, alegerea primarilor din primul tur etc.

Disperarea e mare iar lipsa de scrupule este notorie. Şi o să vedem ce chip hidos va avea această disperare.

tristan.mihuta@informmedia.ro

A căzut în gol de la 5 metri

Un copil de 11 ani a ajuns la spital după ce a căzut în gol câţiva metri de pe acoperişul unei ferme părăsite.

Ferma părăsită, locul nenorocirii FOTO:V.OBSITOS

TISA NOUĂ. Spiritul de aventură şi inconştienţa i-au făcut pe doi puşti din localitatea Tisa Nouă să exploreze o fermă părăsită situată la marginea satului. Erau în căutare de ouă de porumbel prin cuiburile de pe acoperişul degradat al clădirii fermei... Unul dintre ei a căzut în gol de la o înălţime de 5 m, într-o groapă. Prietenul său, de aceeaşi vârstă, l-a cărat în spate circa un kilometru până în apropierea satului unde au fost văzuţi de un cioban.

Acesta l-a luat şi l-a dus până la prima casă din sat, de unde au chemat salvarea şi pe tatăl copilului. „I-am văzut pe cei doi şi mi-am dat seama că e ceva în neregulă. M-am apropiat şi l-am văzut pe unul dintre ei întins pe jos iar dintr-o ureche şi din nas îi curgea sânge", povestea ciobanul Străulea Aurel. Băiatul a fost transportat de urgenţă la Spitalul Judeţean din Arad. „Putea să moară", spunea cu durere un localnic, examinând locul tragediei.

A scăpat cu viaţă

Copilul a supravieţuit. A fost dus la spital cu leziuni multiple cerebrale şi somatice, traumatisme toracice de tip nevralgic, fără fracturi nete, fracturi abdominale, dar în viaţă. „Starea lui este în acest moment echilibrată şi probabil în următoarele zile va fi internat pe secţia de chirurgie infantilă şi apoi va pleca acasă",

> Starea lui este echilibrată în acest moment
> ZENO MOLDOVAN

afirmă dr. Zeno Moldovan, şef secţie pediatrie de la Spitalul Judeţean Arad.

JA-M.A.

FRICA DE CONSECINŢE

Familia băiatului este însă îngrijorată cu privire la posibile sechele ce ar putea apărea în urma accidentului, băiatul suferind un traumatism cerebral grav.

La audiţii muzicale FOTO:FAN

Ziua Europei... muzicale

ARAD. În colaborare cu Colegiul „Nicolae Bălcescu" din Gyula (Ungaria), toate grupurile şcolare din municipiul Arad au sărbătorit, prin muzică, „Ziua Europei".

Manifestarea s-a desfăşurat la Grupul Şcolar „Francisc Neuman" în cadrul parteneriatului „Noi în Europa!", aflat, anul acesta, la VI-a ediţie.

JA-V.F.

Turcii au inspectat lucrările la Podul Traian

Un grup de tineri din Istanbul şi unul din Timişoara au vizitat cele mai importante lucrări din judeţul nostru.

ARAD. Podul Traian se află pe harta obiectivelor de vizitat a unui grup de studenţi şi profesori veniţi din Turcia. „Am hotărât să îi ducem aici, în Arad, la podul Traian, deoarece avem un profesor care lucrează la reabilitarea monumentului şi vrem să le arătăm cum se munceşte în România", ne spune Robin Gridjac, student la Universitatea Politehnică Timişoara, Facultatea de Construcţii. Studenţii fac parte dintr-un program de schimb de experienţă între universităţi din cele două ţări. În oraşul nostru, tinerii au mai fost interesaţi de podul de pe autostrada Arad -Timişoara şi de clădirea Preparandiei.

„Este un lucru bun că se reabilitează vechile poduri, iar acesta este un monument minunat. Mă bucur să văd că în Arad se păstrează elementele originale de arhitectură ale clădirilor", explică Genk Alham, unul dintre profesorii străini. Studenţii au văzut detaliile lucrărilor de consolidare, coborând chiar şi pe şantierul de sub pod. **JA-M.S.**

Călin Abrudan FOTO:S.T.

Călin Abrudan a fost reales la tineret

ARAD. Vicepreşedintele PNL Arad, Călin Abrudan, a fost ales, pentru un nou mandat, în Biroul Permanent al Tineretului Naţional Liberal (TNL). Evenimentul a avut loc la Bucureşti, unde Călin Abrudan s-a bucurat de sprijinul organizaţiilor TNL din Transilvania. „Am candidat pentru că, ajungând într-o structură centrală a partidului care va guverna în viitorul mandat, voi avea ocazia să ajut financiar localităţile din Arad şi, în mod special, oraşul Ineu, unde voi candida pentru funcţia de primar", a declarat Călin Abdrudan. În mandatul trecut, în calitate de membru al Biroului Permanent al Tineretului Naţional Liberal, Călin Abrudan s-a remarcat prin mai multe acţiuni la nivelul naţional şi judeţean, cele mai importante fiind „Echipa lui Crin" şi „2012 pentru 2012", ultima aflată în derulare şi acum.

> Am capacitatea să activez atât la seniori cât şi la tineret
> CĂLIN ABRUDAN

JA-S.T.

Podul Traian i-a încântat pe studenţi FOTO:M.S.

Elevii cu deficienţe, în concurs

ARAD. La Centrul Şcolar Arad se desfăşoară, în perioada 11-14 mai , „Concursul naţional pentru elevii cu deficienţe de vedere". În concurs participă 90 de elevi din întreaga ţară, din şcolile pentru elevii cu deficienţe de vedere, însoţiţi de 35 de cadre didactice. De asemenea, vor fi prezenţi reprezentanţi ai Ministerului Educaţiei, Cercetării, Tineretului şi Sportului şi membrii Comisiei centrale - 25 de profesori din învăţământul special. Deschiderea festivă va avea loc joi, 12 mai, ora 8:30, la Centrul Şcolar Arad. **JA-V.F.**

Provident Financial România

caută agenţi pentru acordarea de împrumuturi în **Arad, Lipova şi Curtici.**

Cerinţe: studii medii, abilităţi de comunicare, disponibilitate de a lucra ca persoană fizică autorizată.

Avantajele colaborării cu Provident:
- ✓ câştiguri atractive
- ✓ program flexibil
- ✓ pregătire gratuită

Sună la **021 9877** (tarif normal) sau la **0750.100.250** (tarif normal).

Fii agent Provident! Ai numai de câştigat!

PROVIDENT

(H-44312)

Replică PDL: „Căprar e o marionetă"

Democrat liberalii răspund atacurilor preşedintelui PSD Arad, Dorel Căprar.

ARAD. Printr-un Comunicat, conducerea PDL Arad ripostează la afirmaţiile preşedintelui PSD Arad, Dorel Căprar. „Preşedintele PSD Arad, Dorel Căprar, emite judecăţi lipsite de valoare în privinţa PDL şi a liderilor săi.

De fapt, nici măcar nu este vorba despre ideile lui Dorel Căprar (cunoscătorii înţeleg cât îi este de dificil să le exprime public şi coerent), ci de o luare de poziţie a celor plătiţi de PSD să gândească şi să reacţioneze în numele domnului Căprar...

Nu dorim să iniţiem o polemică, fiindcă nu în faţa PSD dăm socoteală pentru faptele noastre, ci în faţa electoratului... Înţelegem deruta lui Dorel Căprar legată de autoritatea preşedintelui de partid, pentru că la ei nu preşedintele gândeşte strategia organizaţiei, nu preşedintele conduce organizaţia, iar Căprar e o marionetă în mâna altora, care îl joacă pe degete şi îi pun cuvinte în gură.

Noi, la PDL, am demonstrat că suntem o echipă omogenă, cu rezultate, o echipă sudată, care a crescut în ultimii ani valori şi a trimis la Bucureşti politicieni care lucrează bine şi pentru ţară, şi pentru Arad, ceea ce PSD nu a fost niciodată în stare să facă. Aşa se explică faptul că PDL Arad are cel mai bun rezultat la nivel naţional, iar PSD Arad are cel mai slab rezultat.

Noi continuăm să muncim pentru Arad, pe Dorel Căprar îl lăsăm să continue să vorbească", se arată în comunicatul PDL. **JA-S.T.**

Adriana Şoneriu FOTO: JA

Seminar pentru munca europeană

ARAD. Agentia Judeţeană pentru Ocuparea Forţei de Muncă Arad va organiza vineri, 13.05.2011, un seminar regional cu tema „Informare şi comunicare asupra oportunităţilor oferite de reţeaua EURES". „La acest seminar vor fi invitaţi consilierii Eures din regiunea de Vest, precum şi diverşi parteneri de pe piaţa muncii", a explicat Adriana Şoneriu, şef serviciu EURES Arad. **JA-A.P.**

338

de locuri de muncă sunt vacante în această săptămână pentru arădenii din municipiu şi judeţ, conform informării făcute de Agenţia Naţională pentru Ocuparea Forţei de Muncă. La nivel naţional, pentru persoanele cu studii superioare sunt oferite 755 locuri de muncă, iar pentru cei cu studii medii, profesionale şi lucrători necalificaţi sunt disponibile 9.247 locuri de muncă. **JA-A.P.**

Leul continuă aprecierea faţă de euro

BUCUREŞTI. Moneda naţională s-a apreciat în prima parte a sesiunii interbancare de ieri, iar BNR a publicat un curs de referinţă cu 1,54 bani mai mic, de 4,0885 lei/euro. Leul a continuat să se deprecieze în raport cu dolarul, astfel că BNR a afişat un curs uşor mai ridicat - 2,8504 lei/dolar. La deschidere, băncile schimbau euro cu 4,0970 - 4,1000 lei, nivel similar cu cel de luni.

Standul CECCAR Arad FOTO: JA

CECCAR a participat la Târgul Educaţiei

ARAD. Corpul Experţilor Contabili şi Contabililor Autorizaţi din România - Filiala Arad a avut un stand de carte la Târgul Educaţiei şi Universitas organizat săptămâna trecută la Complexul Expo Arad. Prezenţa CECCAR Arad a fost o surpriză plăcută pentru vizitatori, aceştia putându-şi achiziţiona diverse cărţi de specialitate sub atenta îndrumare a reprezentanţilor instituţiei. **JA-A.P.**

Licitaţii multe, vânzări puţine

Direcţia Generală a Finanţelor Publice Arad încearcă să valorifice orice bun sechestrat, dar cumpărători nu prea se găsesc.

Fiscul scoate zeci de imobile la licitaţie FOTO: JA

ARAD. Executările silite nu mai sunt o noutate pentru ei care au datorii la Fisc.

Cu toate acestea, arădenii nu par foarte interesaţi de achiziţionarea de clădiri, apartamente sau maşini din custodia Finanţelor.

PE FIECARE LUNĂ

Pe fiecare dintre cele patru luni ale acestui an situaţia se prezintă în felul următor:

- **ianuarie:** 11 licitaţii organizate – 1 valorificată;
- **februarie:** 12 licitaţii organizate – 5 valorificate;
- **martie:** 16 licitaţii organizate – 3 valorificate;
- **aprilie:** 17 licitaţii organizate – 4 valorificate.

„În cadrul procedurii de executare silită a debitorilor bugetului general consolidat al statului, la nivelul judeţului Arad, pe primele patru luni ale anului curent au fost organizate 56 de licitaţii în vederea valorificării bunurilor imobile şi mobile", ne-a declarat Călin Arusti, purtător de cuvânt al instituţiei.

Dintre toate aceste licitaţii, însă, doar 13 s-au încheiat şi cu vânzarea bunurilor, procentul valorificărilor prin vânzare fiind de puţin peste 23%. În urma acestor acţiuni, Direcţia Generală a Finanţelor Publice Arad a adunat 897.378 lei. „Cea mai mare parte a sumelor obţinute din vânzările la licitaţie sunt reprezentate de bunurile imobile pe care Finanţele au reuşit să le valorifice. Procentual se poate spune că din totalul de 897,3 mii lei obţinuţi, 74,46 de procente - 668.227 lei - provin din vânzarea locuinţelor", a mai spus Arusti.

Toate anunţurile privind licitaţiile organizate de Administraţiile Finanţelor Publice din municipiul şi judeţul Arad pot fi vizualizate la adresa www.anaf.ro.

JA-A.P.

Asigurări doar în cazuri extreme

ARAD. Mai puţin de 20% dintre locuinţele din judeţ sunt asigurate împotriva calamităţilor, conform Graţianei Tasch, directorul sucursală de asigurări din Arad. Puţini arădeni iau în considerare necesitatea realizării unei asigurări pentru locuinţă, din motive financiare. „Arădenii preferă să amâne încheierea unei polite pentru casă, deşi pentru autovehicul, spre exemplu, încheie mult mai uşor polite obligatorii şi facultative", a explicat directorul Tasch. De cele mai multe ori, arădenii au apelat la asigurarea locuinţelor după producerea unor incendii devastatoare sau inundaţii. **JA-A.P.**

Graţiana Tasch FOTO: JA

Antreprenoriat la UVVG

ARAD. Universitatea de Vest „Vasile Goldiş" din Arad, Consiliul Naţional al Întreprinderilor Private Mici şi Mijlocii din România - Filiala Arad continuă cursurile proiectului „Academia de Antreprenoriat - de la idee la afacere" implementat în parteneriat cu Universitatea „Eftimie Murgu" Reşiţa, Universitatea de Nord din Baia Mare, Adhoc Conseils - Franţa, EnAIP Veneto - Italia şi Sogesca Srl - Italia.

Proiectul este în valoare de aproape 1 milion de euro şi a ajuns la momentul demarării cursului „Plan de afaceri" din cadrul modulului 1 al sesiunii de formare. Acesta se va derula în Arad pe parcursul lunii mai la Facultatea de Ştiinţe Economice cu sprijinul logistic al Incubatorului de afaceri ITA Goldtech din cadrul Universitatea de Vest „Vasile Goldiş". „Proiectul a demarat cu succes, fiind foarte bine primit de către mediul de afaceri şi beneficiind de un feedback excelent de la cursanţi", a afirmat Horaţiu Şoim, director al Biroului de Proiecte Europene din cadrul Universităţii de Vest „Vasile Goldiş" din Arad. **JA-V.F.**

Horaţiu Şoim FOTO: FAN

DGFP Arad FOTO: JA

Ultimele zile pentru donaţii

ARAD. Contribuabilii arădeni care doresc să vireze două procente din impozitul datorat statului către o asociaţie, organizaţie sau entitate non profit, o mai pot face doar până luni, 16 mai, cel târziu. Aceştia trebuie să se prezinte la Direcţia Generală a Finanţelor Publice Arad pentru a completa declaraţia aferentă donaţiei. Important de menţionat este faptul că doar declaraţiile depuse personal de contribuabil vor fi eligibile. **JA-A.P.**

Cazierul fiscal, în văzul tuturor

ARAD. Modificările pe care intenţionează să le realizeze Executivul cu privire la înregistrarea unor firme vor face ca unele informaţii, confidenţiale până în prezent, să devină publice. Noua platformă unde vor fi înregistraţi agenţii economici va permite vizualizarea cazierului fiscal al persoanelor care desfăşoară activităţi comerciale, dar şi lista firmelor inactive fiscal. **JA-A.P.**

H&M vine la Arad, în Atrium Mall

H&M, cel mai mare retailer fashion din lume, vine la Arad, în centrul comercial Atrium Mall, oficialii Atrium Centers anunţând la începutul acestei săptămâni semnarea contractului de închiriere cu retailerul suedez. H&M a intrat pe piata din România în martie 2011, prin deschiderea celor cinci magazine în Bucureşti şi unul în Braşov, la deschidere fiind prezenţi mii de oameni.

Pentru cei care se temeau de preţuri mai mari decât în străinătate, Ann-Sofie Johansson, Head of Design pentru retailerul suedez spune că totul va fi exact ca în toate celelalte ţări unde este prezent H&M: "ideea afacerii este modă şi calitate la cel mai bun preţ, aşa că bineînţeles că vom avea preţuri foarte bune şi o marfă foarte bună.". Aradul, unul din cele mai dinamice oraşe din România, a fost inclus pe harta H&M, astfel că arădenii nu vor mai trebui să meargă la Viena sau Praga pentru H&M, vor avea un magazin modern chiar în inima oraşului, în Atrium Mall. Brandul H&M, ale cărui creaţii sunt purtate şi de vedete hollywoodiene pe covorul roşu, oferă modă pentru femei, bărbaţi, tineri şi copii la preţuri foarte atractive. Compania H&M a fost înfiinţată în 1947, în Suedia. Grupul H&M are în prezent aproximativ 76.000 de angajaţi, care lucrează în circa 2.000 de magazine din 37 de ţări şi se bucură de o largă popularitate.

În martie 2011 Atrium Mall a sărbătorit un an de activitate, printr-un spectacol şi un premiu special oferit arădenilor: un BMW seria 1 în valoare de 30.000 euro. Pentru mall-ul Aradului, anul care a trecut a fost marcat de premiere atât în fashion cât şi în entertainment. După deschiderile celor doi mari retaileri C&A şi New Yorker, alţi doi retaileri au intrat pe piata arădeană. Este vorba de LPP, reprezentantul cunoscutelor brand-uri Reserved, Cropp Town şi House care a deschis trei magazine în Atrium Mall, urmat de Jeans Club. Anul trecut mallul Atrium a fost vizitat de peste 4.000.000 de vizitatori.

De asemenea, în toamna anului trecut Cinema City a inaugurat în Atrium Mall Arad un cinema modern cu 10 săli de proiecţie, urmat de deschiderea unei săli moderne de bowling şi jocuri.

Venirea H&M va completa suita de brand-uri şi va aduce Atrium Mall la un grad de ocupare de peste 95%.

(H-49361)

Compania noastră se ocupă de organizarea în grupuri de consumatori!

+ 40 36 410 0000
+ 40 36 410 0002
fax: + 40 36 410 0003

15 000 LEI	F	116 LEI/lună
30 000 LEI	I	232 LEI/lună
60 000 LEI	X	464 LEI/lună
90 000 LEI	E	696 LEI/lună
200 000 LEI	!	1547 LEI/lună

ORAR: L-V: 09-17

AVEŢI NEVOIE DE BANI?
BĂNCILE VĂ REFUZĂ?

Pentru pensionari, pentru cei ce sunt sunt pe lista răuplatnicilor la bănci, inclusiv pentru societaţi!

PROMOTIE 36 luni
5500 LEI 170LEI/lună

Timişoara
+ 40 35 611 3410
+ 40 35 611 3411
fax: + 40 35 611 3412
Rom Capital Centrul de afaceri, B-dul Mihai Viteazul 30.

(H-997993)

RECLAME

INTERVIU JA CU GAVRIL POPESCU

„Am reprezentat mereu vocea străzii”

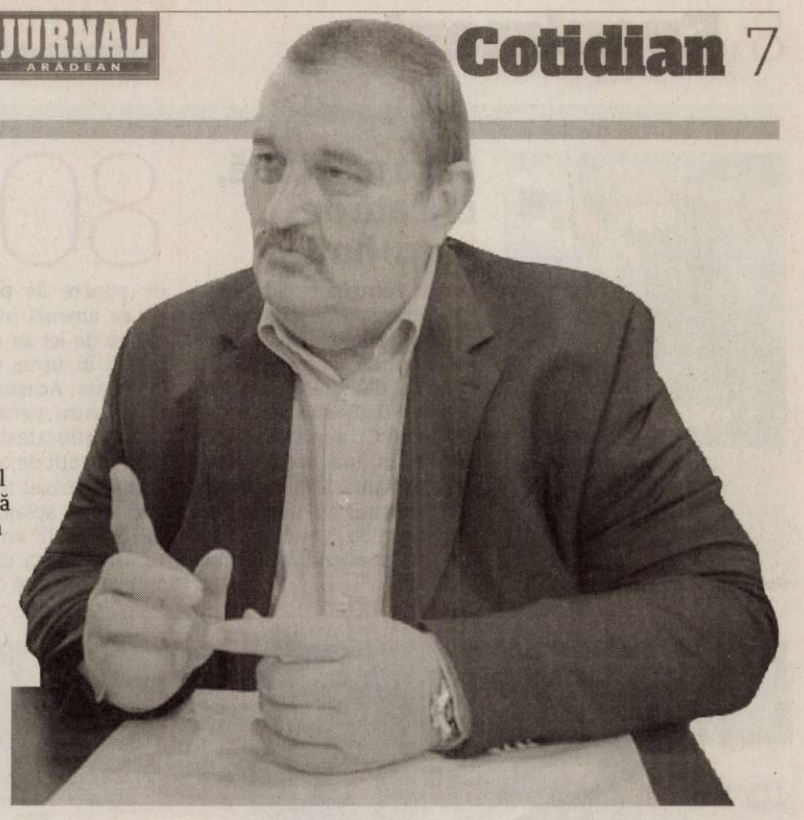

Convorbire cu Gavril Popescu despre o posibilă candidatură la fotoliul de primar şi despre alegerile locale din 2012.

Gavril Popescu s-a reactivat. Aţi fost, ce-i drept, în mandatul trecut, în prim planul vieţii politice şi administrative în calitate de vicepreşedinte CJA şi prefect. În ultima perioadă aveţi poziţii tranşante cu privire la activitatea puterii actuale. Consideraţi că vă puteţi număra printre candidaţii pe care USL îi va propune pentru alegerile din 2012?

GAVRIL POPESCU: Poziții tranșante am avut întotdeauna! Chiar dacă am fost în opoziție sau la putere. Arădenii își aduc aminte, cu siguranță, că am reușit să-i scap de gheara Parktronicului, iar în ședințele CLM am reprezentat „vocea străzii”. La CJA am reușit repararea mai multor drumuri județene (Arad-Moneasa, Arad-Felnac-Secusigiu, Arad-Șiria-Covăsânț-Ghioroc etc.). În premieră vă dezvălui că m-am numărat printre primii care au fost de acord și au și semnat pentru alocarea de fonduri, în vederea mutării CJA în noul sediu. La Prefectură, am acționat ferm pentru respectarea legalității. Mulți primari pot să-mi mulțumească pentru că i-am oprit și ferit să încalce legea. Fiind obișnuit cu respectarea legii, nu am avut cum să stau deoparte și să privesc nepăsător la nenumăratele abuzuri ale portocaliilor. Astfel, ca simplu cetățean, am luat atitudine, iar ca om cu experiență în administrație doresc să le dezvălui arădenilor realitatea din spatele anumitor decizii.
Referitor la întrebarea dumneavoastră, foarte multă lume care îmi cunoaște activitatea mă îndeamnă să candidez la Primăria Arad. Dar acest lucru nu este suficient, deoarece trebuie să obțin și susținerea politică a colegilor din USL.

> „Mulţi primari pot să-mi mulţumească pentru că i-am oprit şi ferit să încalce legea

Zvonurile din oraş arată că prea puţini politicieni s-ar încumeta să intre în luptă directă cu actualul primar, Gheorghe Falcă, despre care se spune că va câştiga lejer şi în 2012. Cum comentaţi?

POPESCU: Nu cred că aceste zvonuri sunt reale. Sunt deja oameni care și-au exprimat dorința de a candida. Din punctul meu de vedere, în lupta electorală se poate înscrie oricine, dar cred că șanse reale de a câștiga această confruntare le au cei cu notorietate, experiență, determinare și bineînțeles cei cu o situație materială bună. Pot să vă răspund că eu, personal, îndeplinesc toate aceste condiții.

Sunteţi adeptul listelor comune USL pentru candidaţi? Există vreun beneficiu al opoziţiei în cazul în care primarii ar fi aleşi din primul tur?

POPESCU: În cazul în care primarii vor fi aleși din primul tur este evident faptul că va trebui ca partidele din opoziție, respectiv USL, alianța nou creată, să propună candidați unici și liste comune pentru consilieri. Oricum propunerea este în avantajul primarilor PDL, pentru că au la dispoziție bani mulți și putere discreționară. Aceștia se bazează pe lehamitea și blazarea electoratului de a participa la vot. Prin mijloacele avute la dispoziție speră ca electoratul fidelizat lor să fie prezent în număr cât mai mare la urne. Unde mai punem că unii primari aleși nu vor avea un procent suficient de mare, care să-i legitimeze în funcțiile obținute.
Pentru ca USL să câștige viitoarele alegeri locale este nevoie de o prezență masivă la vot, de liste comune și candidați unici. Ca lumea să înțeleagă mai bine, dacă această lege se aplica în 2004, actualul primar clasat atunci pe locul doi în primul tur de scrutin devenea consilier local. Concluzia este una simplă - dacă nu-ți convine o anumită situație, nu schimbi regulile în timpul jocului.

Cum combateţi curentul de opinie care vorbeşte despre un posibil regres al Aradului, în privinţa banilor veniţi de la guvern, dacă opoziţia va veni la putere din 2012?

POPESCU: Acest curent de opinie este greșit indus în opinia publică, pentru că, practic, toți banii care au venit de la Guvern nu au schimbat cu nimic în bine viața de zi cu zi a arădenilor. Lucrările de introducere a canalizării și a apei potabile în cartiere a făcut ca impozitul să se dubleze. S-au cheltuit bani foarte mulți pentru infrastructură, însă calitatea lasă de dorit. Sunt deschise prea multe șantiere fără rost în oraș cu un scop precis: în anul electoral 2012 să se puncteze așa zise realizări și să se taie panglici cu scop electoral. Dacă am primit așa de mulți bani guvernamentali de ce a mai fost necesară accesarea de împrumuturi în valoare de milioane și milioane de euro? Într-o perioadă economică grea, când populației i se cere să strângă cureaua până la ultima gaură, cheltuirea fără nici o noimă a acestor uriașe sume de bani arată disprețul actualei administrații locale față de cetățean. O simplă privire aruncată deasupra orașului ne arată că în Arad nu s-a construit nimic care să dăinuiască peste ani. Cu alte cuvinte, s-au irosit toate sumele de bani venite de la Guvern sau împrumutate. Iar, despre autostradă și lucrările adiacente ei, pot să vă spun că se făceau oricum, indiferent de cine conducea municipiul și județul. Ungurii au ajuns cu autostrada aproape de Nădlac. Obligația noastră, a celor care sunt sau vor veni, este de a o continua.

JA-A.B.D.

„Le Casino” îşi deschide porţile

Mega-terasă pentru arădeni, un club nou, cel mai mare loc de joacă pentru copii şi, desigur, un restaurant de cinci stele.

Le Casino, sau vechiul casino în haine noi FOTO: A.B.D.

ARAD. Înapoi la o istorie a artei care nu merita îngropată. Clădirea fostului Casino din Arad, altădată mândria orașului, dar ștearsă parcă de pe lista atracțiilor, își redeschide porțile pentru locuitorii municipiului și nu numai. Ușile zăvorâte de multă vreme se vor deschide larg joi, pe 12 mai.

Oferta, care va fi valabilă din această vară, este de nerefuzat: o mega-terasă situată în parcul din fața casinoului, un club pentru tineri, pentru copii - un loc de joacă în aer liber, o parcare și, nu în ultimul rând, un restaurant de lux.

Prima dintre ofertele „Le Casino” va fi valabilă de joi, de când la dispoziția celor care vor să savureze de pildă o cafea în aer liber va sta o terasă cu nu mai puțin de 63 de mese, mobilier modern, două baruri, dozatoare duble de bere, nachos veritabili și multe altele, totul armonizat cu arbuști ornamentali, lampadare, umbrele. Terasa Le Casino va sta deschisă în fiecare zi până la ora 24.00, totul la prețuri fără concurență. Între orele 10.00 - 16.00 va fi acordată, în plus, o reducere de 20% la toate produsele.

Pentru copii

La începutul lunii iunie, cei care vor alege să-și petreacă timpul liber pe această terasă vor avea parte și de grill-uri veritabile. Un meniu complet, cu salată inclusă, nu va depăși 20 de lei.

Iunie reprezintă un alt moment important pentru „Le Casino”. Pe 1 iunie, de Ziua Copilului, Le Casino va deschide în stânga clădirii cel mai mare spațiu de joacă în aer liber, cu două tobogane mari, câteva mai mici, un orășel pentru copii, alei, un magazin pentru cei mici și multe alte surprize.

De cinci stele

Piesa de rezistență de la „Le Casino” își va deschide porțile în august. Este vorba de primul și singurul restaurant de cinci stele din Arad, cu 18-22 de mese, cu maeștri bucătari din Ungaria (care vor asigura specialitățile culinare pentru ambele ture) și cu meniu internațional.

Cele cinci stele nu vor fi, ce-i drept, ușor de obținut, chiar dacă asul din mâneca managerului este faptul că imobilul în care a funcționat casinoul a fost gândit tocmai pentru astfel de activități, are circuitele deja stabilite, parcare asigurată și chiar și rampe pentru accesul persoanelor cu handicap, un plus ce contează când vrei să oferi produse de lux. Printre piesele care vor face ca restaurantul să merite pe deplin cele cinci stele se numără și candelabrul cu care va fi decorată sala centrală.

> „Redăm arădenilor o clădire care merită admirată şi oferim în plus un spaţiu de relaxare şi distracţie.
> CĂLIN COSTEA

Nici cei care au chef de distracție nu au fost uitați de către patronul „Le Casino”. Cel mai probabil pe 21 mai, la etajul 1 al acestei clădiri istorice, va fi deschis un club. Dar aici totul este încă ținut la secret.

Le Casino e gata pregătit și pentru nunți, botezuri și banchete, fiind semnate deja câteva contracte în acest sens. Nostalgicii vor avea și ei ocazia să retrăiască clipele de neuitat petrecute în casinoul arădean.

JA- A.B.D.

DE VIZITAT

Pentru că acest monument istoric merită văzut în toată splendoarea sa, Călin Costea, patronul „Le Casino”, îi invită pe toți cei care nu au văzut ce se ascunde în spatele fațadei impunătoare, lucrătura de pe pereți, coloanele, arcadele și bolțile, să viziteze clădirea, singurul imobil impunător din Arad care nu aparține unei instituții. În aceste zile, o echipă de restauratori și zugravi scoate la lumină frumusețea arhitecturală a clădirii și interioarele aristocrate. Totul, pentru a-i întâmpina cum se cuvine pe arădeni.

Şcolile lăsate în plata şi paza părinţilor

Acolo unde există sisteme de pază video sau umane, acestea sunt plătite, în majoritatea cazurilor din fondurile de părinţi.

ARAD. Siguranța elevilor, însă, nu pare să-i îngrijoreze prea mult pe șefii instituțiilor de învățământ, chiar și acolo unde criza i-a lăsat complet descoperiți. Opțiunea de a apela la serviciile poliției locale pentru a patrula, fie și doar într-un anumit interval orar, prin preajma școlilor, nu a fost activată. Nu există nici o cerere adresată de vreo școală pentru a solicita vreun serviciu de acest fel și nici nu a fost semnat vreun protocol, potrivit purtătorului de cuvânt al Poliției Locale, Nicoleta Belean.

Nici la nivelul Primăriei Arad „nu a existat vreo cerere pentru plata serviciilor de pază la unitățile școlare. În multe cazuri sunt contracte private între asociațiile de părinți și firmele specializate” - precizează Corina Drăghici, purtătorul de cuvânt al Primăriei Arad. Evident că și dacă ar fi fost solicitați bani din bugetul local pentru externalizarea serviciilor nu înseamnă că ar fi fost și aprobați.

Dacă școlile sunt suficient de sigure pentru elevi, dacă măsurile luate sunt îndeajuns pentru a-i proteja pe ei și pe profesori sau bunurile existente în instituțiile de învățământ, se va analiza cu siguranță atunci când vreo întâmplare nefericită va reduce în atenție problema pazei.

MONICA ARDELEAN
monica.ardelean@informmedia.ro

FĂRĂ INCIDENTE MAJORE

Din fericire nu au fost semnalate incidente majore, iar numărul de spargeri în școli nu este îngrijorător. „Numărul de infracțiuni a scăzut în ultima perioadă iar la nivelul instituțiilor de învățământ nu am avut prea multe sesizări” - precizează Camelia Tuduce, purtător de cuvânt al IPJ Arad.

Elevii sunt păziţi la şcoală, tot de părinţi FOTO:FAN

Poliţiştii cercetează cazul FOTO: I.C.

Casă nelocuită, călcată de patru hoţi

CRAIVA. Patru bărbaţi din Craiva sunt suspecţii principali ai poliţiştilor în cazul mai multor bunuri furate dintr-un imobil. Poliţiştii din Craiva spun că Leonard D., Remus D., Ilie N., şi Samuil C., au pătruns prin efracţie în luna aprilie într-o casă nelocuită de pe raza localităţii de unde au furat bunuri în valoare de 800 de lei. Cei patru sunt acuzaţi acum furt calificat. **JA – I.C.**

80

de puncte de penalizare şi 85 de amenzi în valoare de 17.500 de lei au dat poliţiştii rutieri în urma controalelor efectuate. Aceştia au mai reţinut patru permise auto şi două certificate de înmatriculare. Agenţii de ordine publică au controlat 10 sisteme de pază şi au aplanat şase conflicte. Agenţii au mai aplicat 14 sancţiuni a căror valoare ajunge la 14.200 de lei. **JA – I.C.**

Căpiţă de fân aprinsă de la o ţigară, în Pilu

PILU. Garda de Intervenţie Chişineu Criş a fost solicitată să se deplaseze, ieri noapte, la Pilu, pentru stingerea unui incendiu izbucnit la o căpiţă de fân, în curtea unui imobil. Intervenţia pompierilor din Chişineu Criş a durat circa o oră, bunurile salvate fiind estimate la 70.000 de lei. Din primele cercetări rezultă că incendiul a pornit de la o ţigară aruncată la întâmplare. **JA – I.C.**

Pompierii au stins focul FOTO: I.C.

Au furat o presă de stors struguri

ŞILINDIA. Poliţiştii din Şilindia au identificat principalii suspecţi în cazul unui furt din localitate, înregistrat iniţial cu autori necunoscuţi. Din cercetările efectuate s-a stabilit că, în perioada ianuarie - februarie 2011, Gheorghe R., Cătălin T. şi Ionuţ C., toţi din Satu Mic, au furat dintr-un imobil din Şilindia o presă de stors struguri. Cei trei sunt cercetaţi pentru furt calificat. **JA – I.C.**

Acţiunile desfăşurate de poliţiştii au dat roade, conform IPJ Arad FOTO: I.C.

Infracţiuni sub media naţională

Avem cu 107 infracţiuni sesizate mai puţine decât media naţională. IPJ Arad spune că acţiunile poliţiştilor au avut succes.

ARAD. Au calculat nivelul criminalităţii în judeţul Arad şi au concluzionat: nivelul criminalităţii în judeţul nostru este, în primul trimestru al acestui an, cu mult sub media naţională. Specialiştii IPJ Arad au arătat în analizele efectuate că „o contribuţie substanţială la acest fapt a avut organizarea săptămânală a unor acţiuni, în diferite zone ale judeţului, având ca scop principal prevenirea şi descurajarea faptelor de natură penală sau contravenţională şi asigurarea climatului de ordine şi siguranţă publică".

Poliţiştii arădeni susţin că reuşita se datorează faptului că au ieşit în stradă şi au organizat acţiuni pentru prevenirea şi combaterea comiterii faptelor cu violenţă, a furturilor precum şi pentru prinderea celor care încalcă legea.

Vor intensifica acţiunile

Revenind la media naţională a infracţiunilor sesizate, care este de 948, IPJ Arad anunţă că, în primele trei luni ale acestui an, în judeţul nostru au fost sesizate 841 de infracţiuni, „cu mult sub media naţională". Având aceste cifre pozitive în primele trei luni ale anului, poliţiştii arădeni se vor culca pe o ureche? Comisarul şef Nicolae Bătrîn, şeful IPJ Arad, susţine că „dimpotrivă. Acţiunile vor continua ca şi până acum. Am organizat acţiuni şi ieri, la Sântana; în weekend am acţionat la Zimandul Nou, Şimand.

Vom intensifica acţiunile pe timp de noapte, pentru că atunci au loc cele mai multe infracţiuni, conform statisticilor. Acţionăm cu poliţişti de la ordine publică, de la rutieră. De asemenea, se apropie sezonul estival, iar poliţiştii vor fi prezenţi în zonele de agrement, pe ştrand, la Ghioroc, la pădure. Nu se pune problema să „o lăsăm mai moale".

> Vom intensifica acţiunile pe timp de noapte, pentru că atunci se petrec cele mai multe infracţiuni
> **NICOLAE BĂTRÎN**

Infracţiuni economice

Conform IPJ Arad, în judeţul nostru cele mai multe infracţiuni sunt cele de natură judiciară (predomină furturile). A crescut numărul infracţiunilor economice.

Reprezentanţii poliţiei arădene califică creşterea infracţiunilor economice ca fiind un fapt pozitiv „care denotă preocuparea poliţiştilor pentru descoperierea şi dovedirea acestor fapte". În judeţ, cele mai multe infracţiuni sesizate sunt cele de furt, la acest capitol predominând furturile din locuinţe, din societăţi comerciale, de şi din autovehicule.

IOANA COSTAŞ
ioana.costas@informmedia.ro

CETĂŢENI NEGLIJENŢI

Din păcate, majoritatea furturilor au ca principală cauză neglijenţa manifestată de către cetăţeni, care lasă uşa sau geamurile locuinţei descuiate, lasă în interiorul autoturismelor, la vedere, lucruri de valoare, nu îşi montează sisteme de larmă ori antifurt", au declarat reprezentanţii IPJ Arad.

Un gunoi de nota 10

Pe strada Episcopiei la numărul 10, gunoiul şi mizeria pun în pericol sănătatea arădenilor.

ARAD. Gunoi, mizerie şi un peisaj dezolant în plin centrul Aradului. Mai mulţi locatari ai unui imobil de pe strada Episcopiei, lângă Spitalul Matern, sunt indignaţi de mizeria şi gunoaiele adunate sub poarta unei case dărâmate pe aceeaşi stradă, la numărul 10. Doamna E.P. ne semnalează faptul că, „este inadmisibil ca în plin centru al Aradului să existe aşa de multă mizerie şi gunoaie. Acestea pun în pericol sănătatea tuturor celor din zona respectivă. Chiar nimeni să nu facă nimic în acest sens?". Pseudocasa, se pare, a avut mai mulţi proprietari şi până acum 3 ani încă a mai avut locatari, după care a fost dărâmată. Terenul pare părăsit şi abandonat. Din 2008 nu s-a mai întâmplat nimic aici. Un factor important este poarta de intrare, care a cedat şi a dezvăluit gunoaiele şi mizeria ce se ascundea în spatele ei şi care, acum, ajung aproape de trotuar. O altă locatară, C.M., dintr-un imobil apropiat ne spune că „de când ultimii proprietari au fost evacuaţi şi casa dărâmată, acest loc a devenit un pişoar pentru mulţi dintre arădenii care aşteaptă la Spitalul Matern şi, se pare, a devenit şi coş de gunoi. Nu ştiu decât că la un moment dat acest teren a fost deţinut de o firmă italiană din Timişoara şi că a avut foarte mulţi proprietari".

POLIŢIA LOCALĂ IA MĂSURI:

„Vom avea în vedere aspectele relatate şi echipaje ale Poliţiei Locale se vor deplasa la faţa locului pentru a lua măsurile legale care se impun", a declarat Nicoleta Belean, purtător de cuvânt al Poliţiei Locale Arad.

Primăria răspunde

„Proprietarii terenurilor şi imobilelor au obligativitatea să păstreze curăţenia. Există un proiect de lege care permite amendarea proprietarilor, dar acesta încă nu a fost votat în Parlament. Îndrumăm locatarii să facă o sesizare către Poliţia Locală, deoarece ei constată, identifică proprietarul şi pot da amenzi. De asemenea, în acelaşi timp se poate face o sesizare şi la Direcţia de Sănătate Publică Arad, dacă acest loc prezintă focar de infecţie şi pune în pericol sănătatea oamenilor", a declarat Corina Drăghici, purtător de cuvânt al Primăriei Municipiului Arad. **JA – V.G.**

Focar de infecţie în plin centru FOTO: V.G.

RECLAME

Sport

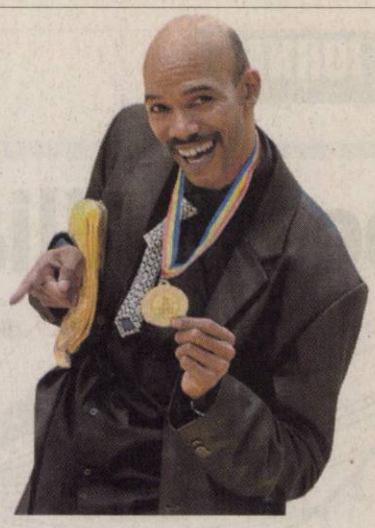

„M-am simţit bine la Arad, dar e timpul să plec mai departe
Stacey Nolan, antrenor baschet

5

este locul ocupat de debutantul la o competiţie de anvergură, Emanuel Ioaneş, în proba de kaiac simplu, 3 000 m, din cadrul naţionalelor de juniori III de la Bascov-Piteşti.
Un alt reprezentant al LPS Arad (antrenor Gheorghe Muscă), Alexandru Stoian a venit pe locul VII în proba de kaiac simplu, 4 000 m, rezervată juniorilor I.

Primele nume de antrenori pentru banca ICIM-ului

ARAD. Divorţul dintre ICIM Univ Goldiş şi antrenorul Stacey Nolan i-a obligat pe oficialii grupării arădene să caute soluţii pentru banca tehnică a echipei. Chiar dacă se feresc să dea vreun nume, pe surse, am aflat că pe listă apar câteva nume interesante, precum: Attila Veres (ex-Sepsi), Adi Budurean (ex-Craiova), Dan Fleşeriu (ex-Satu Mare), dar şi doi tehnicieni străini, un sârb şi un american. **JA-.D.S.**

Mai mult decât un „amical”

UTA a transformat meciul de verificare de la Chişineu Criş într-o sărbătoare, cu ajutorul celor de la „SCU”.

UTA a gândit perfect strategia suspendării lui Cornel Nădăban FOTO:CĂLIN ANDRA

ARAD. De la un banal joc amical, care va avea loc astăzi, ora 16.00, la Chişineu Criş, între echipa locală Crişul şi FC UTA, s-a ajuns la o adevărată sărbătoare în oraşul de pe malurile Crişului Alb.
Meritul principal îl au cei de la UTA, care au gândit programul, prezentat printr-un comunicat de presă.

„Aşa cum am promis, dorind să fim aproape şi de susţinătorii noştri din judeţ, fiind un club de tradiţie care îşi respectă suporterii de peste tot, echipa noastră - în pauzele competiţionale se va deplasa în judeţ pentru a disputa meciuri amicale cu echipele locale. Astfel, încercăm să răsplătim dragostea şi ataşamentul suporterilor noştri din întreg judeţul Arad. Săptămâna aceasta a venit rândul oraşului Chişineu Criş, unde FC UTA va disputa o partidă amicală în compania echipei locale „Crişul”.

Alături de noi vor fi prezenţi şi membrii Suporter Club UTA, care ne vor sprijini în această acţiune. Vor fi împărţite diferite materiale promoţionale, se vor distribui copiilor prezenţi la teren 100 de bilete gratuite pentru următorul meci de campionat, care va fi şi ultimul din acest sezon, respectiv meciul dintre FC UTA şi Politehnica Iaşi, din data de 4 iunie 2011. Vă aşteptăm în număr cât mai mare la meci” - se spune în comunicat.

O primă victorie

Pe de altă parte, cei de la FC UTA au reuşit să-i înduplece pe investitorii italieni promişi de preşedintele Giovanni Catanzariti să facă o primă „infuzie de capital”. A fost o primă victorie asupra „grupului Zăhoi”, care aşteaptă acum decizia instanţei, pentru a declara nulă tranzacţia cu acţiuni făcută de Iulian Olar şi italieni.

Până atunci, însă, jucătorii sunt cei mai fericiţi, căci au încasat o parte din restanţele financiare, exact ceea ce a urmărit preşedintele Catanzariti.

LEO SFÂRA
leo.sfara@informmedia.ro

NĂDĂBAN POATE JUCA

Nădăban a luat intenţionat cartonaşul galben la meciul cu CSM Rm. Vâlcea, dar mai rămânea de văzut la care meci intră în vigoare suspendarea. Cum până la jocul cu Unirea Alba Iulia (28 mai) arădenii nu mai evoluează, Nădăban îşi va ispăşi suspendarea la partida pe care UTA o va câştiga la „masa verde”, contra echipei din Şimleu, deci va fi pe teren în Cetatea Unirii.

CAMPIONATUL JUDEŢEAN PROMOŢIE

SERIA A, ETAPA 19

Rezultate: Atletic Club Şagu – Fortuna Cruceni 5-0, Olimpia Bujac – Mureşul Ususău 2-6, AS Mănăştur – Victoria Nădlac 6-1, Podgoreana Covăsânţ – AS Vinga 1-1, Viitorul Peregu Mare – Voinţa Semlac 1-2, Podgoria Ghioroc – Unirea Şeitin II 3-0 (f.j.), Victoria Felnac – a stat. Omologări:Covăsânţ – Bujac (et. 16) 3-0 şi Felnac – Covăsânţ (et. 18) 3-0.

CLASAMENT

1.Mănăştur	18	12	2	4	49-31	38
2.Şagu	18	11	4	3	64-21	37
3.Semlac	17	12	1	4	41-21	37
4.Ususău	18	10	2	6	48-29	32
5.Ghioroc	18	10	2	6	36-26	32
6.Vinga	18	9	2	7	50-28	29
7.Felnac	17	9	2	6	50-50	29
8.Covăsânţ	17	6	4	7	33-32	22
9.Şeitin II	17	6	3	8	39-39	21
10.Peregu Mare	18	5	2	11	35-51	17
11.Nădlac	17	5	1	11	23-46	16
12.Cruceni	18	3	4	11	22-45	13
13.Bujac	17	0	3	14	14-85	3

Etapa viitoare: Nădlac – Şagu, Cruceni – Bujac, Semlac – Mănăştur, Ususău – Covăsânţ, Vinga – Felnac, Peregu Mare şi Ghioroc – stau

SERIA B, ETAPA 16

Rezultate: Vulturii Socodor – Gloria Cermei 2-5, Olimpia Bocsig – Viitorul Almaş 0-8, AS Hălmagiu – Vulturul Chereluş nu s-a disputat, Voinţa Caporal Alexa – Luceafărul Ţipari 3-0 (f.j.), Speranţa Chier – Naţional Sintea Mare 3-0 (f.j.), CS Zerind – a stat. Omologări: Almaş – Caporal Alexa (et.15) 3-0.

CLASAMENT

1.Chier	15	11	2	2	53-27	35
2.Almaş	15	11	1	3	44-23	34
3.Cermei	14	10	2	2	41-13	32
4.Zerind	14	6	5	3	37-28	23
5.Socodor	15	6	1	8	30-30	19
6.Caporal Alexa	14	5	3	6	33-31	18
7.Hălmagiu	13	3	5	5	24-27	14
8.Sintea Mare	13	4	2	7	21-36	14
9.Bocsig	14	4	1	9	31-58	13
10.Chereluş	13	3	2	8	31-36	11
11.Luceafărul	14	1	2	11	10-46	5

Etapa viitoare: Almaş – Hălmagiu, Cermi – Chier, Chereluş – Zerind, Caporal Alexa, Bocsig şi Socodor – stau.

Nu mai mizează pe Negru

ARAD. Nemulţumit de restanţele financiare, atacantul Florin Negru a ajuns la un acord cu oficialii grupării de Liga III, Gloria Arad, pentru rezilierea contractului. „Aştept plata restanţelor şi oferte de la alte echipe” - a spus Florin Negru. **JA-D.S.**

Sc DRAGOMA SERV Srl
Construcţii civile şi industriale
Amenajări interioare
Tâmplărie PVC şi Aluminiu cu geam termopan
Str Pădurii nr 2
În incinta Arădeanca
Tel-fax 0357: 311330; Tel 0723828968
(H-18458)

armonia
centrul familiei
3 ANI DE ARMONIA
3 MAŞINI
LOGAN
DUSTER
SANDERO
Eşti de 3 ani alături de noi şi îţi mulţumim!
Sărbătorim împreună, în familia Armonia, cu premii la puterea 3!
În perioada 29 aprilie - 29 mai, cumpără de minim 100 lei din orice magazin al centrului comercial şi poţi câştiga unul din premiile de sărbătoare*!
*imaginile premiilor sunt cu titlu de prezentare
Calea Aurel Vlaicu 296/6 - 296/7 Arad, la ieşirea spre Nădlac
www.armoniacenter.ro
Carrefour
(H-6186)

Radu Stana FOTO:JA

Au făcut furori pe tatami

SOBOTA. Peste 400 de judoka din 12 ţări şi-au dat întâlnire pe tatami, la un turneu de tradiţie în Slovacia. Pintre ei şi sportivi de la LPS-Gloria, care s-au numărat printre remarcaţi. Astfel, la Under 11, Radu Stana (cat. 34 Kg) şi David Nagy (46 Kg) au ocupat locul I, iar Andrei Ciobăncan (34 Kg), locul V. La Under 13, Ovidiu Bejan (60 Kg) s-a clasat pe primul loc, Ruben Groşan (55 Kg) a venit pe III, iar Raul Vlăduţ (50 Kg) s-a clasat pe V. În fine, la Under 15, Darius Volinter (50 Kg) a încheiat pe locul III, iar Silviu Şoit (55 Kg), Iasmina Vârtaci (52 Kg) şi Mădălina Petrean (57 kg), pe V. Reprezentantul CS Victoria Nădlac, Marc Boldiş (cat. Plus 60 Kg, Under 13), a obţinut medalia de aur.

avantaj gres
PIASTRELLE
Nou în Arad
Calitate italiană la tine acasă
Gresie-faianţă de la 15 lei m2
Produsele la ofertă vă aduc cadouri
• la fiecare 5m² de gresie şi faianţă cumpărat, primiţi un sac de adeziv cadou
ARAD, STR ANDREI SAGUNA NR 48
Orar: Luni-vineri 9-18
Sâmbătă 9-13
Telefon 0724.598.833
(H-18470)

JURNAL ARĂDEAN

Gennaro Gattuso FOTO: EPA

„Leonardo, un om de rahat”

ROMA. Vicecăpitanul formației AC Milan, Gennaro Gattuso, a cântat contra antrenorului echipei Internazionale Milano, „Leonardo om de rahat”, alături de suporteri, în timpul celebrării titlului de campion după remiza cu AS Roma.

„Leonardo uomo di merda” (Leonardo om de rahat), pe muzica celebrei melodii Guantanamera, cântă Gattuso. Leonardo, antrenor la AC Milan sezonul trecut, a devenit „dușman” când a trecut la Inter Milano. Gattuso avea „relații dificile” cu Leonardo, când acesta îi era antrenor. Nici AC Milan, nici Inter Milano nu a reacționat oficial la aceste imagini.

SURSA: MEDIAFAX

Nu mai este în arestul poliției

FORLI. Fostul portar al echipei AC Milan, Sebastiano Rossi, a fost eliberat din arest după ce fusese reținut pentru că a lovit un polițist îmbrăcat în civil. Rossi va compărea în fața Tribunalului din Forli la 23 mai, pentru a răspunde acuzelor de agresiune și rezistență la arestare.

Fostul portar al echipei AC Milan, Sebastiano Rossi, a fost arestat după ce, fiind sub influența băuturilor alcoolice, a lovit un polițist în haine civile într-un bar din Cesena.

Rossi, în vârstă de 46 de ani, a refuzat să părăsească localul și l-a lovit cu pumnul în figură pe polițist, care încerca să-l calmeze.

SURSA: MEDIAFAX

„Este peste Allianz Arena”

Încântat de noua arenă, Dumitru Dragomir crede că banii condiționează avansul lucrărilor.

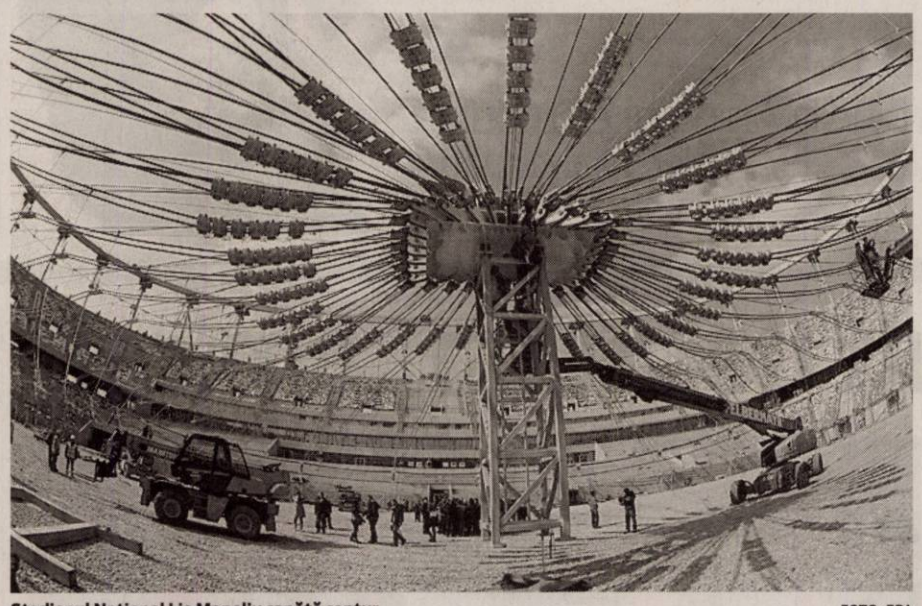

Stadionul Naţional Lia Manoliu capătă contur FOTO: EPA

BUCUREȘTI. Dumitru Dragomir, șeful Ligii Profesioniste de Fotbal, apreciază că noul stadion național, ale cărui lucrări se vor finaliza cel mai repede în luna iulie, ar putea fi inaugurat chiar mai devreme, dacă ar exista bani pentru angajarea de muncitori suplimentari.

Prezent la adunarea generală ordinară a Federației Române de Fotbal, Dumitru Dragomir a declarat că va vedea din nou arena în cursul zilei de sâmbătă, când vine delegația UEFA, condusă de nimeni altul decât Michel Platini. „Sâmbătă, îl mai vizitez o dată împreună cu Michel Platini, președintele UEFA, peste o lună de zile va arăta, fără exagerare, demențial. Este peste Allianz Arena din München! Dacă sunt bani, peste trei săptămâni este gata. În loc să aduci 150 de muncitori, aduci 600, bineînțeles dacă ai bani să îi plătești”. În altă ordine de idei, șeful Ligii Profesioniste de Fotbal opinează că gruparea Steaua București ar trebui să se orienteze către jucători din țară, în loc să aducă fotbaliști din străinătate, fără valoare considerabilă. „Despre Steaua nu am nicio părere. Îmi pare rău, Steaua este un nume mare și ar trebui să fie într-o cupă europeană, mai ales că patronul spune că va băga bani să cumpere niște jucători. Dar dacă va cumpăra tot fotbaliști de mâna a doua, de afară, nu va face nimic în opinia mea. Sunt în România niște fotbaliști de primă mână, pe aceștia ar trebui să pună mâna. Din străinătate nu avem niciunul de primă mână. L-am avut pe Lacina Traore și, din păcate, a plecat și ăla”. **SURSA: SPORT365.RO**

RESTRUCTURARE

Dumitru Dragomir susține o restructurare a Ligii I, prin micșorarea numărului de echipe, lansată de președintele Federației Române de Fotbal, Mircea Sandu, dar propunerile să se facă cu un an înainte de a intra în vigoare: „Mircea Sandu este șeful nostru și trebuie să ținem cont de ceea ce propune, numai că trebuie să propună cu un an înainte, conform statutului și regulamentului, și nu am nimic împotrivă”.

Cine fluieră în Cupa României

BUCUREȘTI. Arbitrii partidelor care se vor disputa, miercuri și joi, în manșa secundă a semifinalelor Cupei României - Timișoreana, meciuri care vor fi transmise în direct de Pro TV:

FC Brașov - Steaua București, miercuri, ora 20.45 - în tur 0-0. Arbitri: Cristian Balaj (central) - Zoltan Szekely, Aurel Oniță (asistenți) - Adrian Comănescu (rezervă). Observator: Constantin Zotta.

Dinamo București - Gloria Bistrița, joi, ora 20.45 - în tur 2-0. Arbitri: Sebastian Colțescu - Dorin Mudura, Iulian Radu - Dragoș Istrate. Observator: Vasile Avram.

SURSA: MEDIAFAX

Cristian Balaj FOTO: FAN

Nouă echipe în cupele europene

BUCUREȘTI. Nouă echipe românești de volei vor evolua în cupele europene în sezonul 2011-2012. La feminin, campioana Tomis Constanța va juca în Liga Campionilor, în timp ce Dinamo București și Știința Bacău în Cupa CEV, iar Unic Piatra Neamț și CSU Medicina Târgu Mureș, în Challenge Cup. Repartiția echipelor la masculin este următoarea: campioana Remat Zalău și Dinamo București, în Cupa CEV, Știința Explorări Baia Mare și Tomis Constanța, în Challenge Cup.

Tragerea la sorți a meciurilor din Liga Campionilor va avea loc în 1 iulie, iar cele din Cupa CEV, respectiv Challenge Cup, în 25 iunie.

SURSA: MEDIAFAX

Carmen Amariei trebuie să plece

VIBORG. Conducerea formației daneze de handbal feminin Viborg HK a anunțat, marți, că nu le va prelungi contractele jucătoarelor Carmen Amariei și Maja Savici, motivul invocat fiind bugetul redus al echipei. Deși a avut un start bun de sezon, componenta națională României s-a accidentat într-un meci din Liga Campionilor, ratând în mare parte sezonul intern danez, dar și Campionatul European, la care tricolorele au cucerit medalia de bronz.

Carmen Amariei a revenit pe teren în februarie, la aproape trei luni de la operația de menisc, dar nu a mai putut face mare lucru pentru echipa sa, care între timp ratase calificarea în faza grupelor principale din Liga Campionilor. A urmat și ratarea finalei mari, pentru titlul în Danemarca, plecarea antrenorului Jakob Vestergaard, plus alte accidentări ale jucătoarelor, astfel că s-a decis restrângerea lotului pentru viitorul sezon. „Am discutat cu ambele jucătoare despre neextinderea contractelor în viitorul sezon”, a declarat directorul Viborg HK, Peter Cassoe.

La rândul său, jucătoarea Carmen Amariei a afirmat, pentru MEDIAFAX, că nu exclude o revenire în România: „Am avut parte de un an frumos la Viborg, dar din păcate a fost accidentarea care m-a scos mult timp din circuit. Rezultatele nu au fost pe măsura așteptărilor, așa că e mai bine să întrerupem colaborarea. E posibil să și rămân în Danemarca în viitor, dar și să merg la alt club. Sunt și alte posibilități pe care mă gândesc să le iau în calcul, dar după încheierea sezonului. Poate chiar o revenire în România”.

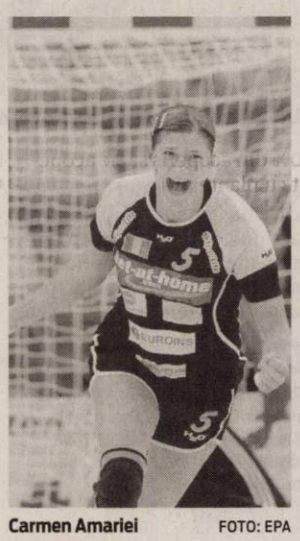

Carmen Amariei FOTO: EPA

Wouter Weylandt FOTO: EPA

Il Giro, cuprins de tristeţe

GENOVA. Etapa a IV-a din Turul Italiei, care a avut loc pe distanța a 216 kilometri, între orașele Genova și Livorno, a fost neutralizată în urma decesului ciclistului belgian al echipei Leopard, Wouter Weylandt.

Rutierul belgian Wouter Weylandt (Leopard), în vârstă de 26 de ani, victima unei căzături, luni, în etapa a treia a Turului Italiei, a încetat din viață. Weylandt, care a pierdut mult sânge, a căzut în coborârea din Passo del Bocco. După ce a pierdut controlul asupra bicicletei, el s-a izbit de un zid și a suferit mai multe răni, între care una la baza craniului. **SURSA: MEDIAFAX**

A săpat groapa şi a căzut în ea

FLORIDA. Un înotător din echipa olimpică a Austriei, Jakub Maly, a ajuns la spital după ce a rămas imobilizat într-o groapă de nisip, săpată chiar de el, pe plaja Pompano.

16 persoane au avut nevoie de două ore pentru a-l scoate la suprafață.

Salvatorii se temeau ca Jakub să nu fie zdrobit și sufocat de greutatea nisipului.

SURSA: MEDIAFAX

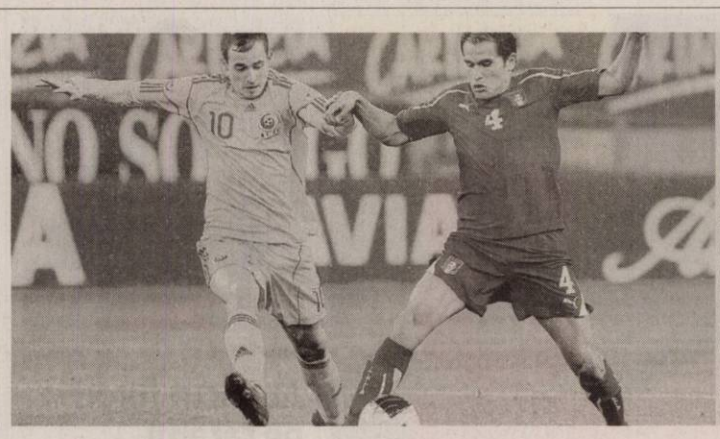

CONSOLARE

Atacantul echipei Galatasaray Istanbul, Bogdan Stancu (în stânga), a declarat că victoria din meciul cu Kasimpaşa, scor 3-1, reprezintă pentru el și coechipierii săi o consolare mică după un sezon în care lucrurile nu au mers așa cum și-au dorit. „Această victorie este o consolare mică”, a spus Stancu. FOTO: EPA

A fost spartă maşina lui Zicu

TIMIȘOARA. Mijlocașul echipei FC Timișoara, Ianis Zicu, a anunțat, printr-un mesaj postat pe un site de socializare, că i-a fost spartă mașina în noaptea de luni spre marți, după meciul cu formația Unirea Urziceni, scor 3-1, transmite corespondentul MEDIAFAX.

„Aseară am trăit prima dezamăgire în acest oraș minunat: mi-a fost spartă mașina! O să am mult de alergat să îmi fac din nou actele... Dar până atunci o să avem mult mai mult de alergat și de luptat duminică, la Galați, pentru a câștiga titlul mult dorit de către toată suflarea viola!”, a scris Ianis Zicu pe pagina sa de Facebook.

Ianis Zicu FOTO: EPA

Catalanii, ahtiaţi să vadă finala de pe Wembley

BARCELONA. Clubul FC Barcelona a primit din partea proprilor „socios” 44.396 de cereri totalizând 96.267 de bilete pentru finala Ligii Campionilor, pe care echipa catalană o va disputa, la 28 mai, pe Stadionul Wembley din Londra, cu Manchester United, informează cotidianul As.

Însă gruparea „blaugrana” a alocat doar 16.415 bilete pentru „socios”, astfel că a efectuat o tragere la sorți pentru împărțirea acestora. În total, FC Barcelona dispune de 24.360 de bilete la finală, dintre care 4.104 pentru fan cluburi, 3.621 pentru obligațile grupării și 220 pentru persoanele cu dizabilități.

Un interes major s-a înregistrat și la finala Ligii Campionilor din 2006, de la Paris, când clubul spaniol a primit cereri totalizând 72.690.

Capacitatea Stadionului Wembley este de 90.000 de locuri.

FC Barcelona și Manchester se vor întâlni pentru a doua oară în finala celei mai importante competiții de club din Europa. În 2009, catalanii s-au impus cu scorul de 2-0 în fața echipei engleze, pe Stadionul Olimpico din Roma.

SURSA: MEDIAFAX

Mihajlovic crede că Mutu îi seamănă foarte mult

FLORENȚA. Antrenorul echipei Fiorentina, Sinisa Mihajlovic, a declarat că atacantul român Adrian Mutu are un caracter asemănător cu al său, amintind că și el a făcut prostii în vremea când era jucător.

Adrian Mutu FOTO: EPA

„Mutu are un caracter asemănător cu al meu. Și eu am făcut prostii. Prefer astfel de jucători celor cuminți”, a spus Mihajlovic.

În cele 300 de meciuri oficiale jucate în Italia la echipele Internazionale Milano, Hellas Verona, FC Parma, Juventus Torino și AC Fiorentina, Mutu a evoluat de 241 de ori în campionat, de 20 de ori în Cupa Italiei, de 37 de ori în cupele europene și are două prezențe în alte competiții.

SURSA: MEDIAFAX

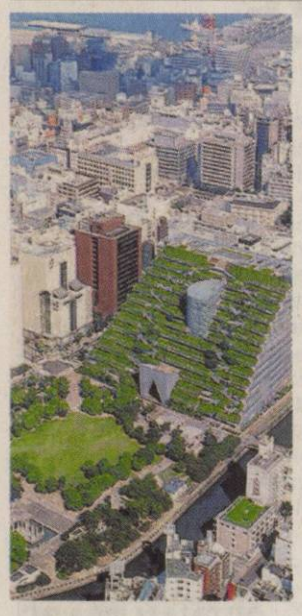

Verdele, mai slăbuț în România

ÎNCEPUT. Cu o vegetație mai puțin diversificată și cu o suprafață semnificativ mai redusă, există și în țara noastră clădiri cu gazon pe acoperiș. Agenția pentru Protecția Mediului Sibiu are un acoperiș verde cu o suprafață 50 de metri pătrați (costurile pentru realizarea acestuia ridicându-se la peste 7.000 de lei). Mai avem exemplul unei clădiri de birouri din Timișoara, dar și acoperișul centralei termice de la Facultatea de Construcții din Cluj. În București există un proiect de 30.500 de euro pentru plantarea de flori, arbuști și iarbă pe acoperișurile a 35 de cămine din complexul studențesc Regie.

Eco-trend: acoperişul verde

Din raţiuni estetice, economice şi mai ales ecologice, acoperişul vegetal câştigă teren în arhitectura zilelor noastre.

VERDE. Fie că e vorba de acoperișuri plate, în terasă, sau de acoperișuri înclinate, de acoperișuri circulabile sau necirculabile, vizibile sau mai puțin vizibile, acoperișurile verzi devin tot mai numeroase în marile orașe ale lumii.Prin definiție, acoperișurile verzi presupun acoperișuri parțial sau în totalitate acoperite cu pământ și vegetație care crește natural, deasupra unei membrane speciale prin care nu trece apa. De regulă sunt cultivate plante ce necesită minimum de atenție și îngrijire, într-un sistem multistrat ce devine de fapt, o continuare a acoperișului.

Tipuri

În funcție de grosimea mediului de plantare, de efortul de întreținere necesar și chiar de sistemul utilizat există mai multe tipuri de acoperișuri verzi. Cel mai des întâlnit tip de acoperiș verde este cel extensiv, proiectat pentru a se susține aproape fără intervenții ulterioare, necesitând doar o minimă intervenție, de obicei o dată pe an. Acestea sunt construite pe un strat foarte subțire de sol, de obicei un compost perfect echilibrat, sau chiar pe plăci de rocă naturală pe care cresc anumite specii de plante și mușchi.

Spre deosebire de primul tip, acoperișul de tip intensiv presupune existența unui strat mult mai gros și afânat de sol și care poate arăta ca orice altă grădină cu copaci și tufe. Acest acoperiș necesită aceeași îngrijire ca și o grădină obișnuită și poate fi realizat doar în cazul acoperișurilor solide care suportă această încărcare.

Costuri

Proiectarea și instalarea unui acoperiș verde costă între 5 și 35 de dolari pe metru pătrat. Variațiile de preț sunt legate de tipul de acoperiș existent, de structura clădirii și de speciile de plante ce urmează a fi crescute aici. La acestea se adaugă costurile aferente operațiunilor de întreținere. Se mai iau în calcul destul de des și costuri legate de calitatea estetică a acoperirii, anumite specii mai spectaculoase necesitând o îngrijire deosebită și o atenție specială. Costurile pentru instalarea unui acoperiș verde ajung să fie chiar și de două sau trei ori mai mari decât cele pentru un acoperiș normal având în vedere costurile suplimentare generate de materialele folosite și manopera specializată, însă datorită economiei de energie, acestea se vor amortiza.

Legislaţie încurajatoare

MEDIU. Astăzi, europenii au peste 100 de milioane de metri pătrați de acoperișuri plantate. În Germania, peste 10% din acoperișuri sunt verzi. Aproximativ o treime din orașele germane beneficiază de reglementări aduse în sprijinul amenajării de acoperișuri verzi, iar orașele cu cel mai mare număr de astfel de acoperișuri sunt Berlin și Stuttgart.

Elveția este țara europeană cu cea mai lungă tradiție în domeniu, primul acoperiș verde datând din 1914 în Zurich. În prezent, legislația elvețiană impune ca echivalentul a 25% din suprafața oricăror dezvoltări imobiliare cu caracter comercial să se regăsească sub formă de acoperiș verde. Orașul Toronto din Canada este primul oraș din lume care a aprobat o legislație ce obligă noile construcții să aibă acoperișuri eco. Din 2009, acoperișurile noilor construcții comerciale și cele ale instituțiilor sunt obligate să aibă acoperișuri plantate sau cu instalații de captare a energiei solare, iar din 2011 această obligație s-a extins și la construcțiile cu caracter industrial.

Brazilia este un alt stat ce stipulează prin lege ca orice clădire de construcție nouă ce are un acoperiș plan trebuie să fie transformat într-un spațiu verde, în timp ce edilii metropolei Tokyo au hotărât ca la fiecare construcție ce ocupă o suprafață de peste 929 de metri pătrați de teren, 20% din acoperiș să fie acoperit cu plante.

Curiozităţi culese din zona... suspendată

ŞTIAŢI CĂ? Acoperișurile verzi pot absorbi substanțele poluante din aer: până la 95% din particulele de cadmiu, cupru și plumb și circa 16% din particulele de zinc. *Un acoperiș verde poate reduce cu până la 8 decibeli din intensitatea zgomotelor exterioare. *Acoperișul verde de deasupra Trezoriei din Atena reduce cu 9% consumul de aer condiționat și cu 4% cheltuilelile pentru căldură. *Prima grădină botanică din lume, amenajată pe un acoperiș, se află în Malmo, Suedia. *În Franța, 8.000 de metri pătrați de acoperiș verde au fost proiectați pentru Muzeul L'Historial de la Vendee, inaugurat în iunie 2006. *Cea mai extinsă suprafață de acoperiș verde (100.000 de metri pătrați) se află în Spania, deasupra Băncii Santander din Madrid. *Grădina de deasupra primăriei din Chicago adăpostește mai mult de 36 de specii de păsări.

Termoizolare, indiferent de anotimp

Temperatura locuinţelor de sub acoperişul verde nu creşte peste 26ºC vara, dar nici nu scade sub 4ºC iarna.

EFICIENŢĂ. Un aspect important legat de acoperișurile verzi este capacitatea lor termoizolantă și eficiența energetică ce rezultă de aici. Un acoperiș convențional absoarbe radiațiile solare în timpul zilei, radiind apoi pe parcursul nopții căldura înmagazinată. În cazul acoperișurilor verzi substratul și stratul vegetal acționeaza ca un izolator, asigurând răcire vara și izolare termică iarna pentru apartamentele situate sub acoperiș. În anumite cazuri, energia solară absorbită de un acoperiș verde este cu până la 90% mai mică față de cea absorbită de un acoperiș convențional.

Un exemplu în acest sens este acoperișul verde al Primăriei din Chicago (foto), care în lunile de vară înregistrează cu 14 până la 28°C mai puțin decât clădirile alăturate. Potrivit studiilor din domeniu, temperatura din aceste locuințe nu crește peste 26ºC vara, dar nici nu scade sub 4ºC în timpul iernii.

Mai mult decât atât, prin simpla diminuare cu 1°C a temperaturii de suprafață, 5% din necesarul de electricitate pentru climatizarea interioarelor locuințelor și birourilor este eliminat.

ARĂDENII SE DISTREAZĂ

aradon.ro

Muzică, dans și multă voie bună, adică o noapte cu distracție maximă, într-un club cu o atmosferă incendiară

ANUNŢ PUBLIC

Primarul comunei ZĂBRANI anunţă publicul, autorităţile interesate şi proprietarii terenurilor din zonă elaborarea propunerilor de PUZ şi RLU zona de :

AMENAJARE ZONA DE EXPLOATARE ŞI PRELUCRARE AGREGATE MINERALE (BALASTIERA ŞI STAŢIE DE SORTARE LOC. NEUDORF - COM. ZĂBRANI).

Beneficiarul PUZ- ului este : **HOLCIM (ROMANIA) S. A. ,** proprietar al terenului în suprafaţă de **790.829 mp ,** situate pe teritoriul administrativ al comunei ZĂBRANI, intravilanul localităţii NEUDORF, identificat prin C. F. nr: - C. F- 300481 Zăbrani - NR. CAD.- 300481, C. F. – 300482 Zăbrani , NR. CAD.- 300482, C. F. – 300483 Zăbrani, NR. CAD. - 300483, C. F. - 300484 Zăbrani, NR. CAD. - 300484, C. F. - 300491 Zăbrani, NR. CAD. - 300491, C. F. – 301347 Zăbrani, NR. CAD. - 301348, C. F. -301127 , NR. CAD- 1093 ; TOP- 164; 1768 , C.F.- 301158 , NR. CAD- 164; 1768/ 1/ 1 , C. F. – 301141, NR. CAD.- 830; TOP- 163; 1756/3 , C. F. – 300441, NR. CAD.- 992; TOP-163; 1756/1/1/1 , C. F. – 301162, NR. CAD. – 984; TOP- 163; 1756/1/1/2 , C. F. – 301129, NR. CAD. – 970; TOP – 163; 1756/1/2/1 , C. F. - 301165, NR. CAD. – 1010; TOP- 163; 1756/1/2/2/1, C. F. – 300444, NR. CAD. – 978; TOP -163; 1756/1/2/2/2, C. F. – 301140, NR. CAD. – 1008; TOP- 163; 1756/1/3/1 , C. F.- 301159 , NR. CAD.- 986; TOP – 163; 1756/1/3/2 , C. F.-301164 , NR. CAD. – 1011; TOP – 163; 1756/1/4/1 , C. F. – 301163, NR. CAD. – 983; TOP - 163; 1756/1/4/2 , C. F. – 301131 , NR. CAD. – 997; TOP – 163; 1756/1/5/1, C. F. – 301160 , NR. CAD. – 988; TOP – 163; 1756/1/5/2 , C. F. – 301135 , NR. CAD.- 991; TOP- 163; 1756/1/6/1 , C. F. – 301136, NR. CAD. – 999, TOP- 163; 1756/1/6/2, C. F. – 301130, NR. CAD. – 968; TOP- 163; 1756/1/7/1 , C. F. – 301128 , NR. CAD. – 981; TOP – 163; 1756/1/7/2 , C. F. -301139, NR. CAD. – 1007; TOP- 163; 1756/1/8/1 , C. F. – 301134, NR. CAD. - 987 ; TOP - 163; 1756/1/8/2 , C. F. – 301137 , NR. CAD. - 969; TOP- 163; 1756/1/9/1 , C. F. – 301161 , NR. CAD. - 980; TOP - 163; 1756/1/9/2 , C. F. – 301155, NR. CAD. – 989 ; TOP - 163; 1756/1/10/1 , C. F. – 301154 , NR. CAD- 998; TOP- 163; 1756/1/10/2 , C. F. – 301132, NR. CAD – 1001; TOP - 163; 1756/1/11 , C. F. - 301157, NR. CAD. – 1009 ; TOP- 163; 1756/1/12 , C. F. -301166, NR. CAD. - 979; TOP - 163; 1756/1/13 , C. F. - 301156 , NR. CAD. – 990; TOP – 163; 1756/1/14 , C. F. -301133, NR. CAD. – 985 ; TOP- 163; 1756/1/15 , C. F. – 301138 , NR. CAD. - 1000; TOP – 163; 1756/1/16 , C. F. – 300197, NR. CAD- 1251 ; TOP – 164; 1768/1/2

Proiectantul PUZ – ului este - S. C. PROIECT ARAD S. A. având sediul în ARAD str. DECEBAL NR. 2 , cod poştal – 310133 , tel - 0257- 280286 , e- mail : proiect@inext.ro.

Publicul este invitat să consulte documentele privind propunerile de PUZ şi să transmită observaţii şi sugestii asupra acestor documente la sediul :

Primăriei Comunei Zăbrani în perioada 27.04. 2011- 15. 05. 2011 .

Se organizează dezbatere publică, ca metodă de consultare , în data de 17. 05.2011, ora 14:00 la sediul PRIMĂRIEI COMUNEI Zăbrani .

Răspunsurile la observaţiile şi sugestiile transmise precum şi rezultatele informării şi consultării se vor posta pe site – ul primăriei şi afişa la sediul acesteia în termen de 15 zile de la încheierea perioadei de consultare.

Persoanele responsabile cu informarea si consultarea publicului sunt:

MILOSAV TIBERIU – referent urbanism – Zăbrani nr. 95, tel - 0257- 457.001, e- mail : **primariazabrani@yahoo.com**

SUCIU AMELIA CĂTĂLINA – informare public – Zăbrani nr. 95, tel - 0257- 457.001, e- mail : **primariazabrani@yahoo.com**

PRIMAR TOADER MARIAN

(H-48998)

SOLVE INSOLVE

in calitate de administrator judiciar

NOTIFICA

Intrarea debitorului SC AQUAE DEA ENGINEERING SRL in procedura generala de insolventa prin incheierea comerciala nr. 763/19.04.2011 in dosarul nr. 1922/108/2011 aflat pe rolul Tribunalului Arad

Creditorii debitorului S.C. Aquae Dea Engineering S.R.L. trebuie să procedeze la înscrierea la masa credală a acestuia prin depunerea cererii de admitere a creanţei în următoarele conditii: Termenul limită pentru înregistrarea cererii de admitere a creanţelor asupra averii debitorului este 25.05.2011. În temeiul art. 76 alin.1 din Legea 85/2006, nedepunerea cererii de admitere a creanţei până la termenul menţionat atrage decăderea din drepturi privind creanţa pe care o deţineţi împotriva debitorului. Termenul limită pentru verificarea creanţelor, întocmirea, afişarea şi comunicarea tabelului preliminar al creanţelor este 14.06.2011. Termenul pentru formularea eventualelor contestaţii împotriva tabelului preliminar al creanţelor este de 5 zile de la publicarea acestuia în Buletinul Procedurilor de Insolvenţă. În conformitate cu prevederile art. 62, alin. 1, lit. e, vă anunţăm că prima şedinţă a adunării creditorilor va avea loc, în data de 20.06.2011, ora 15,00, la sediul ales al administratorului judiciar din Arad, Str. Vasile Goldis, nr. 1-3, ap. 1.

(H-50936)

ANUNŢ DEZBATERE PUBLICĂ

Referitoare la intenţia de elaborare : Carieră de piatră-Valea Podului, Vărădia de Mureş

Iniţiator PUZ: S.C.AI –Min Construcţii S.R.L.

Preşedintele Consiliului Judeţean Arad, Nicolae Ioţcu, în calitate de emitent al Certificatului de Urbanism nr.13/18.02.2011 şi în conformitate cu prevederile, art. 35 , al.(2) din Anexa la Ordinul MDRT nr.2701/2010, **organizează dezbatere publică pentru identificarea oportunităţii în interes public a P.U.Z.-ului**

Iniţiatorul PUZ-ului este investitor privat, S.C.AI –Min Construcţii S.R.L. Proprietar al terenului, identificat prin C.F. nr. 300223 şi C. F. nr. 300222, în suprafaţă de 306779 m2 şi situat în extravilanul localităţii Vărădia de Mureş, este Primăria Vărădia de Mureş.

S.C.AI –Min Construcţii S.R.L.a dobândit dreptul de creanţă a terenului prin concesionarea pe o perioadă de 49 ani în vederea exploatării miniere.

Publicul şi autorităţile interesate precum şi proprietarii ale căror terenuri vor fi afectate de propunerile PUZ-ului sunt invitaţii să participe **la şedinţa de dezbaterea publică care va avea loc în data de 23.05.2011 ora 1000, la sediul C.J. Arad, str. C. Coposu nr.22 , în sala E211.**

Documentaţia întocmită în vederea emiterii avizului de oportunitate poate fi consultată în perioada 12.05.2011- 20.052011 la sediul C.J. Arad , str. C. Coposu nr.22, camera nr.5

Dezbaterea este deschisă publicului interesat.

PREŞEDINTE, Nicolae Ioţcu

(H-50767)

GHENAU TRADE

Ferestre si usi din profile PVC cu sticla termopan

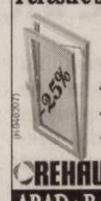

- 3 rate lunare fara comision
- plasa fixa antiinsecte gratis
- transport si montaj gratuit
- gama larga de nuante si modele

REHAU GU BKS GUARDIAN

ARAD : B-dul Aurel Vlaicu nr: 159
tel /fax : 0257-260 . 042
mobil: 0769 - 048 . 018; 0728 - 983 . 375

- **Vând teren** casă cu utilităţi, în Călugăreni, sub 615 mp, accept şi variante, maşini. 0722.226.403. 41275
- **Vând teren** intravilan Şiria (deal) 4800 mp, 2.5 euro/mp, 0744.643.288. 48989

IMOBILE CHIRII

- **Închiriez apartament** 2 camere, bucătărie, nemobilat, central, et. 1, 150 Euro/ lună. Telefon 0746.070.212. 29381
- **Închiriez apartament** 3 camere recent renovat, contorizat, zona Miorita, lângă piaţă şi şcoală.Telefon 0744.770.332. 33475
- **Doresc să închiriez** apartament 3,4 camere, garsonieră sau casă pentru muncitori. Tel 0723.308.286.
- **Închiriez apartament** 3 camere, în Vlaicu, 150 euro lunar, 0736.470.410. 40858
- **Închiriez apartament** 2 camere, mobilat, gaz, satelit, frigider. 0751.382.017, 0257/ 380.344. 43715
- **Închiriez apartament** 2 camere, mobilat, Fortuna, 150 euro+garanţie. Telefon: 0721.379.679. 44112
- **Închiriez apartament,** Aradul Nou, nemobilat, 100 Eur, 0257/228411. 46911
- **Închiriez apartament** 2 camere, ultracentral, nemobilat, 150 Eur, 0257/228411. 46912
- **Închiriez căsuţă** ştrand, în Arad, amenajată, utilităţi, 0770.554.767. 46900
- **●Închiriez casă** duplex, Grădişte, toate utilităţile, singur curte, mobilată, 0745.529.503. 50079
- **Închiriez garsonieră** Conf.I, zona 300, Micălaca.Informaţii telefon 0257/287481, 0741.205.332. 33433
- **Închiriez garsonieră** strada 6 Vânători, parter.Telefon 0770.285.382, 0257/ 245553.După ora 16.00. 50480
- **Închiriez garsonieră** confort 1, mobilată, zona Micălaca. Telefon 0744.635.110. 50842
- **3 camere** decomandat, mobilat, utilat, Vlaicu- Lebăda, 200 euro/neg, Telefon 0731.832.469. 40148

SPAŢII COM-ARAD

- **Închiriez hale** 330- 1000mp în Parcul Industrial Uta.Telefon 0721.288.570. 47081
- **Închiriez spaţiu** comercial (Confecţii), aproape campus. Tel. 0770.554.767. 46902
- **Închiriez spaţiu** comercial (vitrină mare), Vlaicu,40 mp, 350 Eur, 0744.849.390. 46909
- **Închiriez spaţiu** comercial intim, 170 mp, 0722.227.450. 49074
- **Închiriez spaţiu** str. Unirii nr.1, 100 mp, telefon 0745.792.400. 42682
- **Închiriez/vând terasă** bar+ bucătărie, complet utilată, Ştrandul Neptun, 2500 euro/sezon. 0746.421.018. 40805

BCC
CABINET INDIVIDUAL DE INSOLVENŢĂ

CABINET INDIVIDUAL DE INSOLVENŢĂ BEJINAR COSMIN CĂLIN

Desemnat lichidator judiciar prin încheierea comercială nr. 761 pronunţată în şedinţa judecătorului sindic din 19.04.2011, în dosarul nr. 525/108/2011, aflat pe rolul Tribunalului Arad, Secţia Comercială , privind pe debitoarea

S.C. PATRI & CLAU S.R.L.

Cu sediul în Arad, Str. Imaşului, bl. 4, sc. C, ap. 15, jud. Arad

Anunţă toţi creditorii

Că faţă de această societate a fost deschisă procedura simplificată a insolvenţei prevăzută de Legea nr. 85/2006, prin încheierea comercială nr. 761 / 19.04.2011.

Potrivit prevederilor art. 62, alin. 1, lit. b din Legea nr. 85/2006, termenul limită pentru înregistrarea creanţelor se împlineşte la data de 03.06.2011.

Termenul de verificare a creanţelor şi întocmire a tabelului preliminar al creanţelor este fixat pentru data de 17.06.2011.

Termenul de definitivare a tabelului creanţelor este fixat pe 01.07.2011.

Vă aducem la cunoştinţă că nedepunerea cererii de creanţă în termenul menţionat atrage incidenţa prevederilor art. 76 din Legea nr. 85/2006.

(H-50832)

AP.3 CAMERE-ARAD

- **Vând apartament** 3 camere, et.I, Podgoria, decomandat, îmbunătăţit 0744.510.406. 32877
- **Vând apartament** 3 camere în Arad Calea A. Vlaicu, str. Predeal Bl.8, Sc.C, etaj III, Ap.14. Stare excepţională! Informaţii telefon 0722.344.724, 0770.452.758. 37851
- **Vând apartament** 3 camere Alfa, 3/4, 100mp, 32.500Euro, 0743.077.978. 47291
- **Vând apartament** 3 camere Bloc 8- 4/4, clima şi încălzire proprie,uşi şi geamuri termopan, 0744.557.718. 49003
- **3 camere,** Micălaca 500, neamenajat, et I, preţ imbatabil, 35.000 euro, Telefon 0731.832.469. 40507

AP.4 CAMERE-ARAD

- **Vând apartament** 4 camere zona Tricoul Roşu.Informaţii telefon 0744.552.081. 26313
- **Vând apartament** 4 camere, Alfa, amenajat, parter. Informaţii. 0721.375.815. 43194
- **Vând apartament** 4 camere, etaj 1, zona UTA, decomandat şi mobilat. Preţ negociabil, la vedere. Telefon 0744.511.370. 51007

APARTAMENT LA CASĂ

- **Vând apartament** la casă, central, 65 mp. Preţ 18.500 Eur. Tel. 0744.814.937. 47151

CASE-ARAD

- **Vând (schimb)** 2 case construite pe un teren de 450- mp, Arad,zona Şega, 80.000 Euro, 0740.210.489. 33261
- **Vând casă** cartierul Funcţionarilor, toate utilităţile, ☎0257/232489, 0747798603. 27298
- **Vând casă** central, S+P, 82+115 mp, trei camere, teren 274 mp, pretabil sediu firmă. 0744.589.974. 30128
- **Vând casă** cu grădină 720 mp, Aradul Nou, zonă bună, toate utilităţile, 3 camere, renovată interior. Preţ 70.000 Eur/negociabil, 0751.771.396. 52046
- **Vând casă** Pârneava, 6 camere, 5 băi, toate utilităţile, preţ negociabil. Telefon 0257/280.395. 49063
- **Vând casă** în Micălaca zona Calul Bălan, 640 mp, FS- 17m, 80.000 Euro. Telefon 0728.933.045. 40342
- **Vând casă** zonă centrală, 3 camere, amenajată, 0731.832.469, 45.000 euro. 40454
- **Vând casă** 4 camere 2 băi, bucătărie garaj, curte, grădină Micălaca, str. Bujor, 190.000 euro/neg. Telefon 0745.494.903, 0754.915.833. 47075

CASE-JUDEŢUL ARAD

- **Vând casă** Şimand, ST=2585 mp, SC=270 mp, FS=120 m☎ 0746.056.353. 49764
- **Vând casă** cu grădină comuna Ususău. Informaţii telefon 0723.953.792, 0722.226.343. 44301
- **Vând casă** locuibilă, în Sânleani, telefon 0744.477.094. 29289
- **Vând casă** nouă Zimand- Cuz. Telefon 0724.946.701. 47308
- **Vând casă** în Păncota, cu grădină şi utilităţi, str. Horia nr. 15. ☎0742.218.693. 27188
- **Vând casă** Sînleani.Informaţii telefon 0769.214.843. 26285
- **Vând urgent,** convenabil casă mare, 4 camere, comuna Covăsânţ, la şosea, 0742.041.545. 48118

Publicitate 0257-210.775

CASE DE VACANŢĂ-JUD ARAD

- **Vând:casă vacanţă** Cuvin pe deal complect utilată, zonă superbă.Informaţii 0744.557.718. 49001

CASE DE VACANŢĂ-ALTE JUDE

- **ARIEŞENI, teren- construcţii** cabane- vacanţă, curent- electric, eventual cabană, ski, 0722- 257409. 32473

SPAŢII COM-ARAD

- **11.500- mp şoseaua- NĂDLAC,** FS mare, utilităţi, Proiect- HOTEL, 0722- 257409. 32469

TERENURI LOCAL

- **Vând loc** de casă în Livada, 500mp, 0744.828.934. 44058
- **Vând loc** de casă în Gai, 514mp, FS- 19, pe str. Fântânii. Preţ negociabil, la 200m de centură, str. asfaltată, 0758.485.264. 47210
- **Vând loc** de casă, pe colţ, Aradul Nou, Ady Endre, nr. 139, 3420 mp, intravilan, toate utilităţile, FS- 35, 2 ml, la preţul de 60 Eur/mp/neg. Tel. 0728.938.777. 47518
- **Vând teren** intravilan, Grădişte, str. Ludovic Roth, 750 mp, telefon 0744.248.269. 26823
- **Vând teren** intravilan, 4500 mp, FS 14 ml, în Aradul- Nou, utilităţi stradale, posibilitate parcelare, telefon 0724.297.220 accept variante. 41470
- **Vând teren** 750 mp în Grădişte (Prunului), 28.500 Eur, 0722.606.448. 50846
- **Vând urgent** teren cu casă veche, zona Gai (Mănăstire), 900mp, front stradal 20m, utilităţi la poartă 55mp.Preţ negociabil.Informaţii telefon 0744.630.169. 47047
- **Vând 500** mp teren intravilan pentru construcţii FS 10 ml, Aradul- Nou, aproape autostradă, utilităţi, preţ negociabil. 0257/ 286.158. 41619
- **Vând 500- 930- 1100** mp teren Subcetate, FS=16- 38 ml, 0722.606.527. 50961
- **Vând 5000** mp, pe centura Micălaca- Grădişte, cu F.S., 40.000 Eur,0744.849.390. 46913
- **Vand teren** 900 mp Strada Milan Tabacovici 0756495707 921704

TERENURI JUDEŢ

- **Teren Şag** (loc de casă), 1000 mp, lângă Primărie, negociabil, 0743.132.272. 27621
- **Vând loc** de casă în Semlac nr.1278 şi 1292 suprafaţă 1080mp, fiecare loc în stradă, apă, curent, 10Euro/mp. Telefon 0257/ 534245. 47023
- **Vând teren** agricol, 1 ha, Şiria, cu titlu, la preţul de 2.000 Eur, în tarla 256. Tel. 0357.427.436, 0741.158.777; 0728.938.777. 47561

GARSONIERE

- **Garsonieră confort** I, UTA, etajul II, centrală proprie, 18.500 euro, lux, 0731- 832- 469. 40551
- **Vând garsonieră** confort 1, zona Micălaca, str. Cenad, Bl. 234, etaj 1, cu balcon, suprafaţă 37 mp, la preţul de 19.000 eur/ neg. Telefon 0357/427436, 0741.158.777, 0728.938.777. 47502
- **Vând loc** de casă în Vladimirescu, suprafaţa 615 mp, FS 17,5, la preţul de 8.000 Eur nergocabil. Tel. 0357/427.436, 0741.158.777, 0728.938.777. 47503

AP.1 CAMERĂ

- **Apartament 1** cameră (bloc nou), Aradul Nou, 54 mp, termotecă, mobilat, 32.000 Eur, 0257/228411. 46910
- **Ocazie! Vând** apartament 1 cameră, ultramodern, parter înalt, deosebit mobilat, str. Horea, 28.500 euo. 0722.344.621. 27979
- **Vând apartament** 1 cameră, ultracentral, parter, 64 mp, îmbunătăţit, 23.600 Eur, 0744.849.390. 46894
- **Vând apartament** 1 cameră zona Vlaicu,orientare înspre Bulevard, 56mp.Telefon 0357/431129. 47025

AP.2 CAMERE-ARAD

- **Cumpăr apartament** 1- 2 camere. Plătesc pe loc!!! Telefon: 0744.849.390. 26116
- **Vând Ap.** 2 camere Vlaicu, 3/4, 72mp, 25.000Euro, 0743.077.978. 47248
- **Vând apartament** bloc nou, zona Spitalul Judeţean, 2 camere, etaj I, Telefon 0762.213.545. 948991
- **Vând apartament** zona Vlaicu (Fortuna) confort I, et.I, 2 camere (72mp), redecorat, ferestre termopan, climă, parţial mobilat. Preţ 38.000 Euro. Informaţii telefon 0723.595.788, 0724.266.302. 47046
- **Vând apartament** 2 camere, bucătărie, cămară, grup sanitar, Arad, Str.N.Bălcescu, L112, 0755.240.703. 27986
- **Vând apartament** 2 camere UTA - ARED tot confortul, 0723.253.924. 33291
- **Vând apartament** 2 camere Micălaca, 30.000 euro, 0722.274.880. 40243
- **Vând apartament** 2 camere+garaj, A.Vlaicu, amenajat, telefon 0744.996.386. 47106
- **Vând apartament** 2 camere, Alfa, 86mp, complet amenajat- renovat, termopane, 30.000Euro,0743.077.978. 47239
- **Vând apartament** 2 camere Micălaca, 70mp, 4/4, 25.500Euro, 0743.077.978. 47270
- **Vând apartament** 2 camere, semidecomandat, amenajat, etaj 3, bl. 23, pe str. Ghiba Birta, la preţul de 36.000 eur/neg. Telefon 0357/427.436, 0741.158.777, 0728.938.777. 47525
- **Vând apartament** 2 camere, la ARED, Bl. R2, etaj 4 din 5, amenajat, la preţul de 40.000 Eur/neg. Tel. 0357/427.436, 0741.158.777; 0728.938.777. 47533
- **Vând apartament** 2 camere etaj II, Gară, 27.500 Eur, 0722.606.527. 50865
- **Vând apartament** 2 camere confort I, 69 mp, etaj IV, Vlaicu, 26.000 Eur,0722.606.527. 50935
- **Vând urgent** apartament 2 camere, Grădişte, telefon 0727.836.953. 26795
- **2 camere** ultracentral, amenajat, semidecomandat, et II, 35.000 eu, 0731.832.469. 40332
- **2 camere,** Alfa, amenajat, condiţii foarte bune, 30.000 euro/neg, 0731.832.469. 40189
- **2 camere,** neamenajat, semidecomandat, Calea Romanilor preţ imbatabil, 26.500 euro, 0731.832.469. 40355

EVIDENŢIAZĂ-TE!

Talon valabil până în 30 iunie 2011

Text: **DATA apariţiei:**.....

.....

.....

.....

.....

.....

.....

Date personale:

Nume şi Prenume:

Telefon:

Buletin de identitate:

TALON + PREŢUL CATEGORIEI AFERENTE

Anunţurile se preiau zilnic, la ghişeu, până în ora 16[00], după această oră, se pot prelua doar prin intermediul sistemului online de preluare al anunţurilor disponibil pe www.jurnalaradean.ro . Anunţurile de mică publicitate din Jurnal Arădean se publică pe baza talonului din ziar

Redacţia nu îşi asumă responsabilitatea pentru conţinutul anunţurilor de mică publicitate!

JURNAL ARĂDEAN

DECESE

Cu adâncă durere în suflet anunţăm decesul soţului şi tatălui nostru

PĂŞTEAN GHEORGHE,
în vârstă de 60 ani.

Înmormântarea va avea loc astăzi, 11 mai 2011, ora 13:00, în comuna Mişca.

Îndureraţi: soţia Mărioara, fiica Mariana şi fiul Sorin

CONDOLEANŢE

Colectivul Laboratorului D.S.P. Arad este alături de colegul lor Popp Virgil în aceste momente grele pricinuite de pierderea tatălui drag. Dumnezeu să-l odihnească în pace! Sincere condoleanţe!

Suntem alături de prietenul nostru Köles Ştefan (Pitiu) la marea durere pricinuită de pierderea soţiei sale devotate

MONI KÖLES.

Dumnezeu s-o odihnească!

Familia Mişcuţa Traian şi Ana cu copiii

Înmărmuriţi de durere deplângem moartea fulgerătoare a colegului nostru

CORA LIVIU

şi transmitem sincere condoleanţe familiei îndoliate. Dumnezeu să-l odihnească în pace!

Din partea colegilor de la Primăria Şimand

COMEMORĂRI

Azi, când ar fi trebuit să-ţi spunem „La mulţi ani!”, **la împlinirea vârstei de 60 de ani, dragul nostru soţ şi tată**

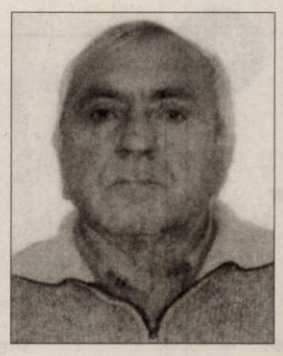

PILAN CANTEMIR IOAN,

paşii noştri se îndreaptă spre tristul tău mormânt, acolo unde vom pune un buchet de flori, udat cu lacrimile noastre. Te vom plânge mereu!

Soţia Maria şi fiul Cristian

Cu tristeţe anunţăm trecerea a 40 de zile de la decesul iubitului nostru soţ şi tată

PALCU IOAN.

Parastasul de pomenire va avea loc joi, 12 mai 2011, ora 17:00, la Catedrala Nouă din Podgoria. Dumnezeu să-l odihnească în pace!

Familia Palcu

Anunţurile de deces se publică GRATUIT!

SERVICII FUNERARE

IN MEMORIAM
NON STOP!
KUKI - servicii funerare complete
Oferă toată gama de sicrie, accesorii şi servicii funerare la preţuri avantajoase.
- cameră toaletat
- cameră frigorifică
- capac frigorific
Transport Intern şi Internaţional
Contact: Arad, str. Mihai Eminescu, nr. 4 (în curte)
Tel: 0257/211.929, mob: 0723343964
www.inmemoriamkuki.com
(H-698814)

Astăzi ar fi fost ziua ta de naştere

Prof.

BODÎRLĂU CORNEL.

Aprindem o lumânare şi aşezăm flori, lacrimi de dor şi tristeţe pe mormântul tău. Vei rămâne veşnic în inimile noastre!

Fiica Laura şi soţia Aurica Bodîrlău

Cu dor în suflet şi lacrimi pe obraz aprindem o lumânare şi aşezăm un buchet de amintiri dragi pe mormântul scumpei noastre mamă, soţie, fiică, bunică şi soacră

ZOTESCU HILDEGRAD

acum, la împlinirea a 6 săptămâni. Dumnezeu să te odihnească în pace! Slujba de pomenire se va oficia joi, 12 mai 2011, la Catedrala Ortodoxă de la Podgoria, ora 17:30.

Familia

Comemorăm 6 luni de când tatăl nostru

TĂNASIE PETRU

a plecat dintre noi. Vom aprinde mereu o lumânare la mormântul tău. Dumnezeu să te odihnească în pace!

Copiii Dorin şi Marian

S-a împlinit 1 an de când ne-a părăsit

MOTORCA ECATERINA,

soţie, mamă şi bunică. Parastasul de pomenire va avea loc la Mănăstirea Feredeu sâmbătă, 14 mai 2011, ora 14.00. Nu te vom uita niciodată!

Familia îndoliată

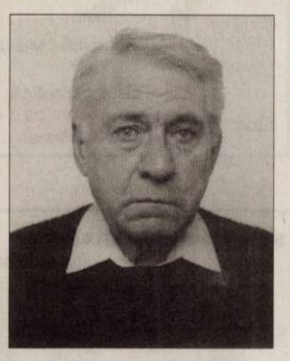

Azi, în loc să-ţi spunem La mulţi ani, cu dor în suflet şi lacrimi pe obraz aprindem o lumânare pentru

MARINESCU DIMA (DIDU).

Dumnezeu să-l odihnească în pace!

Soţia Elena şi familia

Ca un fulg au trecut 5 ani de când dragul şi iubitul nostru soţ, tată, bunic şi străbunic

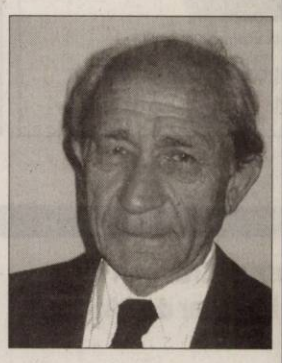

NEGREA TRAIAN

a trecut în veşnicie lăsând în urmă lacrimi şi durere. Nu îl vom uita toată viaţa. Soţia şi fiul Eugen cu familia. Odihnească-se în pace alături de fratele meu

BÂLCEA IOVUŢ

care şi el a trecut la cele veşnice în urmă cu 25 de ani. Le vom purta veşnică amintire.

Familia îndoliată

Publicitate 0257-210.775

- **Dau în** chirie posturi coafură, manichiură- pedichiură, cosmetică, frizerie. Telefon 0747.795.147. 50772
- **Ofer spaţiu** pentru privatizare, supercentral, 220 Eur/lună, 30 mp, 0724.442.686. 52542

OFERTE LOCURI DE MUNCĂ

- **Angajăm şlefuitor** metal cu experienţă. Informaţii telefon: 0740.071.933, 0357/101.334. 48984
- **Angajăm şofer** tir transport marfă intern. Condiţii: experienţă, seriozitate, 0257/255270. 49086
- **Angajăm casieră** schimb valutar. Telefon 0745.509.405. 50779
- **Angajăm electronist,** electrician, experienţă testarea plăcilor electronice, cv la prodel@rdsar.ro 38801
- **Angajăm femeie** la curăţenie, 4 ore. Informaţii telefon 0733.111.016. 47501
- **Angajăm funcţionar** cunoscător limba italiană, Word, Excel, telefon: 0749.045.310, gerimax@upcmail.ro. 32090
- **Angajăm lucrător** comercial pentru magazin instalaţii termice. Telefon 0257/349464. 47490
- **Angajăm muncitori** necalificaţi pentru spaţii verzi (bărbaţi). Tel:0745.611.238. 44222
- **Angajăm patiser/patiseră** cu experienţă. Telefon 0744.183.085. 26328
- **Angajăm presatori** (operatori ştanţe). Informaţii telefon: 0737.503.227. 40779
- **Angajăm reprezentant** vânzări permis cat.B. CV- uri la fax: 0257/233.233. 52551
- **Angajăm vânzătoare** (peste 35 ani), alimentara, jumătate de normă, ☎ 0357/436940. 46926
- **Angajăm vânzătoare** cu experienţă la magazin de decoraţiuni interioare. CV la dumbravamariana@yahoo.com ☎0769.250.139. 52546
- **Angajez şofer** pentru basculă MAN- autostradă cu experienţă. Telefon 0722.548.591. 44064
- **Angajez şoferi** TIR ruta Sinicolau Mare-Germania. 0742.435.213, 0734.266.592 C.V. e-mail: gdascau@yahoo.com. 42023
- **Angajez barman(ă)**/ ospătar, zona UTA. Informaţii: 0748.637.564, 0745.139.266. 47653
- **Angajez femei** cablaj Arad- Grădişte. Program 7:00- 15:30. Tel: 0728.130.259. 44100
- **Angajez ospătară** pentru Pensiune. Telefon 0723.274.150. 44085
- **Angajez sudor** şi lăcătuşi. Telefon 0725.837.939. 50226
- **Angajez vânzătoare** cu experienţă pentru magazin alimentar, Micălaca. Telefon 0744.601.431. 46895
- **Angajez zidari** şi lăcătuşi cu experienţă. 0754.017.136. 43624
- **Asociaţie umanitară** angajează personal pentru munca de teren, 0753.818.296, 0735.044.928. 52561
- **Atelier Tunning** Auto zona Uta, angajează muncitori.Telefon 0723.169.961. 51032
- **Autoservice angajează** mecanici auto cu experienţă. Salarizare atractivă. ☎0723.575.905. 51043
- **Cabinet stomatologic** sediul în Păncota angajez asistentă medicală. Telefon 0729.077.853. 29028
- **Contract Munca** Germania , Ospatari , Bucatari , Macelari , Tapiteri , Electricieni , Sudor MIG- MAG informati 0374035858 , 0755678225 orele11- 17 51010
- **Firmă construcţii** angajează muncitori necalificaţi şi paznici. 0742.584.040. 43962
- **Firmă de** construcţii angajează muncitori finisori. Telefon. 0728.890.470 între 8:30-17:00. 49490
- **●Firmă de** construcţii angajează muncitori calificaţi. Informaţii la telefon 0741.088.146. 49986
- **Magazin Revoluţiei** angajează vânzătoare, experienţă 3 ani, 900+bonusuri, 0727.881.104. 47351
- **Restaurant angajăm** bucătar şi ajutor bucătar, ospătari/ospătare. Telefon 0740.486.970, 0728.060.566. 49240
- **S.C. angajează** barmană. Vârsta maximă 38 ani, aspect plăcut, 0723.384.657. 46888
- **S.C. Universul** Verde S.R.L. angajează: şofer categoria B, muncitori spaţii verzi. Oferim: salar atractiv, tichete masă, CV la 0357/408.345, info@universulverde.ro 47289
- **SC angajează** personal curăţenie cu sau fără experienţă.Condiţii avantajoase!Telefon 0755.566.656. 49010
- **Spălătorie auto** angajează spălători cu experienţă. Telefon 0743.071.178, 0745.670.711. 51871

PRESTĂRI SERVICII

- **Întreţin spaţii** verzi, toaletat garduri vii, cosit, etc. Telefon: 0744.643.288. 48996
- **A A** Acord Garanţie 2 ani reparaţii maşini spălat,0744.241.398, 0357/401569,0257/259146. 47027
- **AAA Repar** maşini spălat automate, frigidere, piese originale, domiciliul clientului, 0745.395.282, 0257/274600. 47036
- **Executăm lucrări** foraj, fântâni, persoană fizică autorizată.Telefon 0745.383.703, 0724.012.908. 33348
- **Executăm:zidărie, tencuieli,** zugrăveli, rigips, izolaţii, acoperişuri, termoizolaţii, fundaţii, consolidări, 0740.696.157. 14478
- **Execut: zidarii,** tencuieli, rigipsari, gresie-faianta, parchet, zugraveli, etc. (fara alcool) 0743091968 47496

CONSTRUCŢII

- **Acasă balast,** nisip, sorturi, pământ, mreaniţă, 2- 5 mc. Telefon 0741.972.216. 23970
- **Aduc balast,** nisip, pământ, duc molozul, etc. 0745.036.969, 0722.389.480. 970052
- **Vând ţiglă** din demolări, macră LEU. Telefon 0257/218.123. 44333
- **Vând scule** pentru construcţii, cofraje pentru planşeu, popi metalici, betonieră mare, masă de tăiat ceramică, vibrator beton, schelă, transpaleţi, etc. Telefon 0754.554.316. 49462
- **Vând:balast, nisip,** sorturi, pământ, gazon,mraniţă, transport molozul, 2- 40-Tone, 0742.655.913, 0720.747.753. 970080

AUTO ROMÂNEŞTI

- **Vând Dacia** Papuc 1307, 5 locuri, 1,9 D, acoperită, an fabricaţie 2006, km 130.000, alarmă auto, stare foarte bună. Preţ 2.900 Eur negociabil. Tel. 0740.269.671. 47827
- **Vând Logan** an 2010 cu îmbunătăţiri. Preţ de reprezentanţă 6.800 Eur, preţ de vânzare 4.800 Eur. Tel. 0744.427.876. 50656

AUTO STRĂINE

- **Vând Audi** A4, 1.600 CC benzină, 2006, 64000 km, dotări, 11300 euro/neg. 0744.508.342. 47132
- **Vând Dacia** Break 1310, anul 2002, stare bună, preţ 1.200 Eur negociabil. Telefon 0722.325.811. 47305

ELECTRONIC PLUS

- **Vând aragaz** cu 4 ochiuri şi cuptor. Tel. 0257/265892, 0741.243.637. 47225
- **VÂND ieftin electrocasnice second, lăzi, combine, maşini spălat haine, vase, uscătoare, televizoare, anvelope, vitrine comerciale. Rate angajaţilor, pensionarilor vârstă- boală, ☎0769.005.400.** 8694

MOBIDOM

- **Vând colţar.** Tel. 0747.758.442, 0757.323.103. 47162
- **Vând două** recamiere extensibile+ două scaune tapiţate şi doi tabureţi. Tel. 0257/381834. 47169
- **Vând ieftin** mobilă lemn, bibiloteca, dormitor, maşină spălat, televizor, aragaz, bucătărie, bicicletă 16 viteze.Tel. 0742.041.545. 47566
- **Vând mobilă** lemn cireş, sculptată+intransie. Telefon: 0745.534.654. 11994

PIERDERI

- **Pierdut comunicare** pentru atribuire nr. ordine AMEF DATECS MP55 seria 12185898 seria fiscală AR0140021612 şi Registrul special corespunzător, aparţinând S.C. Giuliane Junior S.R.L. Le declar nule. 49099
- **Pierdut geantă** maro, acte firmă CUI, RO5836334, Pani Prod H&R S.R.L. Ofer recompensă 2.000 Ron. Tel. 0747.469.279. 47096
- **Pierdut permis** de conducere, certificat de pregătire profesională a conducătorului auto, cartela conducătorului auto, pe numele Mureşan Daniel Marcel. Le declar nule. 48982
- **Pierdut portmoneu** cu acte pe numele Antal Eugenia. Ofer recompensă! Telefon 0740.500.488. 49065
- **Pierdut:carnet student** Universitatea:Aurel Vlaicu, pe numele Oglejan Marius Răzvan.Declar nul. 49637

ANIMALE-PĂSĂRI DOMESTICE

- **Vând purcei** şi porci graşi la Galşa. Informaţii 0744.504.788. 49041
- **Vând purcei** 10 săptămâni.Telefon 0751.538.296, 0736.395.195. 44045
- **Vând vacă** la prima fătare, cu viţel şi porci de 80- 100 kg, 0257/276.189. 49431
- **Vând 1** porc 130 kg, telefon 0770.886.020, 0722.377.191. 48979
- **Vând 16** tăuraşi Bălţată Românească între 120- 140 kg, înţărcaţi, 0744.951.669. 50844

MAŞINI,UTILAJE,INSTALAŢII

- **Vând gatăr** cu o pânză în stare perfectă, 0744.557.718. 49004
- **Vând presă** balotată marca Class recent adusă. 1890 euro, 0744.509.755. 47148
- **Vând tractor** 82 C.P. Belarus. În stare bună de funcţionare. preţ 3.000 Eur negociabil. Telefon 0745.505.122. 47499
- **Vând:sămănătoare porumb** 6 rânduri, cu feitilizare, cărucior transport marca:BECER nemţesc, stare perfectă. Informaţii 0722.255.419. 44044

AFACERI

- **Restaurant de** vânzare Arad, telefon 0728.060.566. 49358
- **Vând Restaurant** zonă centrală, bucătărie utilată, mobilier nou, capacitate sală 120 locuri, clientelă formată. Preţ negociabil la vedere. Informaţii la tel: 0729.075.031. 47079

ÎMPRUMUTURI FINANCIARE

- **Ofertă! Valută** rapid 2- 3% plata la final! Telefon 0721.492.429. 26271

CITAŢII

- **Lăcătuş Ştefan** cu ultimul domiciliu cunoscut în Socodor 796 se citează la Judecătoria Chişineu- Criş în 06.06.2011, ora 8:00, pentru divorţ, în dosar nr.1135/210/2011 în calitate de pârât, în proces cu Lăcătuş Maria. 51029
- **Se citează** pentru 18.05.2011, ora 8,30, Judecătoria Arad, camera 146, într- un proces de partaj, dosar 2794/55/2010, numiţii: Fisch Theresia Anna, Fisch Iosef Jakob, Fisch Georg, Fisch Magdalena, Fisch Iosef, Fisch Anna, Fisch Franz Nikolaus, toţi cu domiciliu necunoscut. 48962

DIVERSE

- **Cumpăr pene** vechi- noi, fier vechi, caroserii. Preţ convenabil. Informaţii 0745.983.893. 18460
- **Cumpăr:fier vechi,** aluminiu, baterii, cupru, alamă, inox, radiatoare, pene vechi şi noi, argint, 0748.607.706. 44060
- **Harcsa Attila,** CNP: 1690524020025 Ar 195200, solicit ca persoanele fizice şi juridice la care am datorii să mă contacteze în 11- 12.05.2011, între orele 12,00- 14,00, 0746.400.988. 44089
- **Vând aparat** îngheţată pentru alimentaţie publică, telefon 0740.237.728. 40891
- **Vând grâu,** orz, floarea soarelui, bicicletă, albine. Tel. 0257/218276, 0770.288.139. 48961
- **Vând lăzi** albine sau schimb cu roii. 0771.770.173. 47215
- **Vând loc** de parcare acoperit la ARED, 2 bucăţi, la preţul de 3.000 Eur/buc. Tel. 0357/427.436, 0741.158.777, 0728.938.777. 47555
- **Vând pâine** uscată- deshidratată, pentru animale, saci de rafie 1 leu/bucata. 0744.183.085. 43873
- **Vând suflantă** pe motorină pentru spaţii mari de încălzit şi pulturi, spaţii comerciale, 0257/276651. 47093
- **Vând tichet** Rabla, 1500 Eur. Telefon 0746.118.990. 51015
- **Vând 4** calorifere 2 m, uşi, ferestre din demolări, 1 teracotă verde. Tel. 0722.510.976, 0257/212125. 46906
- **vin pentru** ocazii alb si rosu 4lei 0740-755310 46887

Preluarea anunţurilor pentru următoarea zi se face până la ora 15.00 la ambele sedii, cu excepţia anunţurilor de deces, care se primesc până la ora 18.00, la sediul din Bd. Revoluţiei 81 .

14 Oferte speciale

JURNAL ARĂDEAN

Voucher — 40%

Hotel Moneasa

4 nopti (luni-vineri) de cazare cu mic dejun la oaza din apropierea Aradului

Preţ hotel 2 pers: ~~480 lei~~

Stoc: 5 buc. Preţ JURNAL : **288 lei**

Voucher — 40%

Hotel Moneasa

1 saptamana (luni-duminica) de relaxare cu masaj zilnic, piscine, sala de fitness si mic dejun

Preţ hotel 2 pers: ~~840 lei~~

Stoc: 5 buc. Preţ JURNAL : **504 lei**

Voucher — 30%

Un apartament luxos pe o noapte si sampanie cadou

Preţ hotel: ~~330 lei~~

Stoc: 5 buc. Preţ JURNAL : **231 lei**

Voucher — 40%

Un weekend de neuitat pentru 2 persoane. Toate facilitatile, servicii all inclusive.

Preţ hotel 2 pers: ~~500 lei~~

Stoc: 5 buc. Preţ JURNAL : **300 lei**

Voucher — 40%

Hotel Moneasa

5 zile (luni-vineri) perfecte pentru un teambuilding pe masura, paintball, biliar, piscine, sală de conferinţă, masaj, fitness şi mic dejun

Preţ hotel 1 pers: ~~800 lei~~

Stoc: 5 buc. Preţ JURNAL : **480 lei**

RETRO RESTAURANT & MORE

Voucher — 38%

Pachet saptamanal meniul zilei (5 zile)

Preţ restaurant: ~~85 lei~~

Stoc: 5 buc. Preţ JURNAL : **52,7 lei**

Voucher — 40%

ROD SPECTRA

MEISTER

Voucher pentru materiale de construcţii pentru finisaje
Mortare uscate pentru finisaje gama Von Maister

Preţ depozit: ~~250 lei~~

Stoc: 4 buc. Preţ JURNAL : **150 lei**

GI MOTOR soluţii pentru construcţii

Voucher — 39%

Voucher cumpărături materiale de construcţii

Preţ magazin: ~~6000 lei~~

Stoc: 1 buc. Preţ JURNAL : **3700 lei**

poolcontrol™ tehnica piscinei

Voucher — 30%

Termometru plutitor pentru piscină

Preţ magazin: ~~144 lei~~

Stoc: 2 buc. Preţ JURNAL : **100 lei**

BALLROOM dance

Voucher — 20%

Curs de dans (vârsta 5-14 ani) / lună

Preţ ballroom dance: ~~80 lei~~

Stoc: 7 buc. Preţ JURNAL : **64 lei**

PIASTRELLE PASIUNE PENTRU DETALIU

Voucher — 40%

Voucher cumpărături gresie-faianţă

Preţ magazin : ~~5000 lei~~

Stoc: 1 buc. Preţ JURNAL : **3500 lei**

Voucher — 25%

Tunsoare + coafat (păr scurt/lung)

Preţ cosmetică: ~~40 lei~~

Stoc: 3 buc. Preţ JURNAL : **30 lei**

SALINĂ ARTIFICIALĂ

Voucher — 25%

Abonament salină (pensionari)

Preţ salină: ~~160 lei~~ /lună

Stoc: 2 buc Preţ JURNAL :**120 lei/lună**

Voucher — 25%

Epilare totală (picioare, axial, inghinal)

Preţ cosmetică: ~~40 lei~~

Stoc: 3 buc. Preţ JURNAL : **30 lei**

Voucher — 30%

Voucher epilat lung (picior)

Preţ cosmetică: ~~25 lei~~

Stoc: 2 buc. Preţ JURNAL : **17,50 lei**

Voucher — 30%

Voucher epilat axial

Preţ cosmetică: ~~30 lei~~

Stoc: 2 buc. Preţ JURNAL : **7 lei**

Gospodăria Comunală — 40%

Voucher

Voucher pentru grădina ta

Preţ gospodărie comunală : ~~1000 lei~~

Stoc: 1 buc. Preţ JURNAL : **600 lei**

Cabinet Dr. Gombors Stelian — 40%

Voucher

Şedinţă ecografie 4 D

Preţ cabinet: ~~200 lei~~

Stoc: 9 buc. Preţ JURNAL : **120 lei**

SALINĂ ARTIFICIALĂ — 25%

Voucher

Abonament salină (copil plus însoţitor)

Preţ salină: ~~200 lei~~ /lună

Stoc: 4 buc Preţ JURNAL :**150 lei/lună**

BUCK ZUCK

Voucher — 45%

Voucher parchet stratificat 25 mp
Stejar rustic, fără montaj

Preţ magazin: ~~4150 lei~~

Stoc: 2 buc. Preţ JURNAL : **2282 lei**

REGULAMENT PE SCURT

DE CE?

Pentru că cititorii noştri sunt cei mai importanţi şi dorim să le oferim avantaje!
Astfel ne-am propus să vă punem la dispoziţie oferte cu discounturi senzaţionale.
Urmăriţi în ediţiile cotidianului Jurnal Arădean ofertele noastre de top.

Abonaţii la Jurnal Arădean au un discount suplimentar de 5% faţă de cel afişat.

CUM FUNCŢIONEAZĂ ?

Clienţii noştri îşi expun prin intermediul ziarului Jurnal Arădean ofertele speciale de care doar cititorii publicaţiei noastre pot beneficia.
Este foarte simplu : noi publicăm poza produsului, cu discountul aferent, clientul ne garantează un stoc minim, iar dumneavoastră trebuie doar să veniţi la sediul Jurnal Arădean, de pe Str. Poetului, nr. 1C, pavilion 36.
Aici trebuie să achitaţi contravaloarea obiectului (tariful Jurnal arădean, afişat la fiecare produs în parte).
Aceste oferte sunt valabile trei săptămâni, în limita stocului disponibil. Preţurile sunt exprimate în lei/ bucată şi conţin TVA.

De la noi primiţi un voucher pe care trebuie să îl prezentaţi atunci când ridicaţi produsul de la magazinul indicat.

Detalii: www.aradon.ro
Telefon: 0257/280.904
E-mail: timea.ujlaki@informmedia.ro; loredana.paun@informmedia.ro

Primul venit este şi primul servit!

(H-32847)
SALIMED
Nou
Salină artificială
Între 2.05-31.05 reducere 30%:
Abon. copii 15 şed. ~~115~~ lei 80 lei
Abon. adulţi 15 şed. ~~170~~ lei 120 lei
Str Andrei Mureşanu nr.9
tel. 0771 480 109
0743 403 400
web: www.salimed.ro

FIRMA SPECIALIZATA IN SERVICII DE CURATENIE
ANGAJEAZA PERSONAL PENTRU CURATENIE
IN CENTRUL COMERCIAL REAL ARAD:
OPERATOR CURATENIE -
SALARIU NET: 600 RON + 10 BONURI DE MASA.
SEF TURA – SALARIU NET: 800 RON + 10 BONURI DE MASA
RELATII TEL. : 0729.005.142 (H-104478)

Sc Atlassib Srl Angajează
şofer autocar, categoria B C D E,
cu domiciliul stabil în Arad sau împrejurimi.
Telefon 0742.105.299 între orele 8-16 (H-44086)

Singura tămăduitoare acceptată de biserică. Tămăduitoarea Tamara cunoscută în România pentru cele mai multe cazuri rezolvate invitată la toate posturile tv .
Vă poate ajuta în orice problemă, dezleagă farmece cununii face de spor aduce persoana iubită multe altele. Poate fi gasită în Arad oferă rezultate garantate 100 % nu o să fiţi dezamăgiţi. Poate fi contactată la telefoane: 0723421156 ; 0747752442. (H-47347)

S.C. SIRE S.R.L.
angajează
operatori asamblare cablaje (femei).
Condiţii minime: absolvent 10 clase
Experienţa constituie un avantaj.
Informaţii la telefon : 0257/218.748
sau la sediul nostru din Calea Zimandului F.N.
(H-33107)

Celebra Tamaduitoare
Valentina Codreanca este prezenta in Arad.
Aveti acum o sansa unica pt. a va purifica trupul si sufletul si a va rezolva toate problemele. Valentina Codreanca lucreaza prin Magie Alba, descanta pt dragoste, liniste sufletesca, succes in afaceri, examene, vindeca stresul, ipotenta, dezleaga farmece, blesteme, cununii legate, deschide cartile de tarot. Rezolvari garantate pt care isi asuma responsabilitatea. Asigura confidentialitate si profesionalism in tot ceea ce realizeaza. Tel : 0747.422.031, 0721.56.44.57, Web-site: www.magicvalentina.ro
(H-47326)

Sc Truck Auto Center Srl
Str Combinatului Fn Loc Vladimirescu Jud Arad
Preluam autovehicule în programul Rabla 2011, fara programare sau lista de asteptare
Tel 0257-259330 0744646967 0744683191
• LA CERERE OFERIM ŞI TRANSPORT.
Orar preluare autovehicule
Luni- sâmbătă ora 8-17 (H-14196)

Transformă nemulţumirea în siguranţă!
ARTEX SCM
SOCIETATE CU TRADIŢIE ÎN DOMENIUL TEXTIL
ANGAJEAZĂ
confecţioneri îmbrăcăminte sau persoane cunoscătoare de meserie, execuţie butoniere, cusut nasturi, aplicat butoni, călcat.
OFERIM: climat de lucru european, salarii motivate în acord individual, tichete de masă, primă de transport – prezenţă,premii, un singur schimb,asistenţă medicală.
Angajările se fac pe bază de probă de lucru.
DETALII: telefon : 0357- 408275; 0357- 408276 (H-12105)

AI NEVOIE DE BANI? EXISTĂ ALTERNATIVĂ!
SOLUŢIA ESTE LA NOI!
2000 EU.....22 EU/LUNĂ
5000 EU.....56 EU/LUNĂ
10.000 EU.....112 EU/LUNĂ
WORLD INVEST HOLDING S.R.L.
BDUL REVOLUŢIEI NR 24, ET 1, AP.12 ☎ 0357-411-415; 0772-221-204
ORAR : L-V: 9-18; S: 9-13

multico
ASSEMBLY, SORTING & REWORK SERVICES
quality in everything we do
MULTICO srl ANGAJEAZĂ
➢ Operatori productie
➢ Controlor calitate
Se ofera: salariu atractiv, prime productie
Tel: 0727722526, 0722637438
până la ora 17.00
E-mail: office@multico.ro
(H-35270)

Cabinet Individual de Insolventa Bodea Marius in calitate de lichidator judiciar desemnat prin sentinta 424/21.03.2011 nr. Dosar 220/108/2011 de catre Tribunalul Arad, anunta deschiderea procedurii insolventei prevazuta de Legea nr. 85/2006 impotriva debitorului SC PAP MARDO SRL cu sediul in Mun. Arad, Str. Vasile Alecsandri, nr.5, Et.1, Ap.12 jud. Arad , CUI 17037977, ORC: J02/2148/2008 si ridicarea dreptului de administrare a debitorului. Termenul limita pentru inregistrarea cererilor de admitere a creantelor este 04.05.2011; Verificarea creantelor si intocmirea tabelului preliminar 16.05.2011; termenul de definitivare a tabelului creantelor 30.05.2011, adunarea creditorilor 18.05.2011 ora 16 la sediul lichidatorului judiciar situat in Mun. Arad, Str. Poetului, Nr.1C, Bl.R9, Ap.43. Relatii la telefon 0744.240771. (H-49016)

Sc Metalcomp International Srl
cu sediul în Arad, str Câmpul Liniştii nr 1, tel 0257-254251, fax 0257-229044
doreşte să obţină autorizaţie de mediu pentru punctul de lucru din comuna Vladimirescu, FN, trup izolat în incinta CICh, judeţul Arad unde se desfăşoară activităţile de recuperare a metrialelor reciclabile sortate şi comerţ cu ridicata al deşeurilor şi resturilor, cod CAEN 3832 şi 4677 având ca principalele faze ale procesului tehnologic următoarele : colectare şi recuperare
Măsuri de protecţie a factorilor de mediu
Apa : nu e cazul
Aer : nu e cazul
Sol : nu e cazul
Gestiune deşeuri containere
Observaţiile publicului formulate în scris –informţiile prinvind potenţialul impact asupra mediului se depun –pot fi consultate la sedul Agenţiei de Protecţia Mediului Arad, Splaiul Mureşului FN tel 0257-280331. Tel-fax 0257-280996, timp de zece zile lucrătoare după data publicării prezentului anunţ.
(H-81491)

Program publicitate: pe B-dul Revoluţiei, nr. 81 luni-vineri: 8.00-18.00, duminică: 9.00-13.00, pe Poetului 1C (hala 36): luni-vineri: 9.00-16.00.

ACTIV GRUP IPURL

Cu sediul în Arad, str. Tribunul Buteanu, nr.1, ap.1, jud.Arad, lichidator judiciar al **SC MAX HOUSE SRL**, identificat prin Nr. ORC J02/1839/2005, CUI 16968411, debitor în dosarul 616/108/2010, anunţă vânzarea la licitaţie publică, conform prevederilor Legii 85/2006, a bunului imobil:

TEREN, proprietatea debitorului, situat in zona de Nord a Municipiului Arad, adiacent, pe partea stanga a DN 79 Arad Oradea, în apropierea intersecţiei cu DC 123 Sânleani, în suprafaţă totală de 13.000 mp, format din două parcele, în suprafaţă de 6.500 mp fiecare, înscrise în CF 303053 Arad - Top:190. 1754/18; CF 303113Arad Top:190. 1754/17, cu preţul minim de începere a licitaţiei de 35 Euro/mp. La preţul de adjudecare se adaugă TVA.

Licitaţia va avea loc în data de **19.05.2011, ora 15**^{00}, la sediul ACTIV GRUP I.P.U.R.L. Garanţia pentru înscrierea la licitaţie este de 10% din preţul de începere a licitaţiei. Înscrierile şi achitarea garanţiei de participare la licitaţie se pot face până cu 1 oră înainte de începerea licitaţiei. Regulamentul de organizare a licitaţiei şi relaţii suplimentare se pot obţine la sediul ACTIV GRUP IPURL, tel/fax. 0257.214821, mobil 0744.697814 sau email activ_grup@yahoo.com.

ACTIV GRUP IPURL

Cu sediul în Arad, str. Tribunul Buteanu, nr.1, ap.1, jud.Arad, lichidator judiciar al **SC MAX HOUSE SRL**, identificat prin Nr. ORC J02/1839/2005, CUI 16968411, debitor în dosarul 616/108/2010, anunţă vânzarea la licitaţie publică, conform prevederilor Legii 85/2006, a **autoturismului marca BMW 392C/WD71/335d**, avand numărul de identificare WBAWD71050P073794, serie motor 28276608, an fabricaţie 2007, numărul de înmatriculare AR -18-MAX, cu preţul minim de începere a licitaţiei de **22.500 Euro**. La preţul de adjudecare se adaugă TVA.

Licitaţia va avea loc în data de **19.05.2011, ora 15**^{00}, la sediul ACTIV GRUP I.P.U.R.L. Garanţia pentru înscrierea la licitaţie este de 10% din preţul de începere a licitaţiei. Înscrierile şi achitarea garanţiei de participare la licitaţie se pot face până cu 1 oră înainte de începerea licitaţiei. Regulamentul de organizare a licitaţiei şi relaţii suplimentare se pot obţine la sediul ACTIV GRUP IPURL, tel/fax. 0257.214821, mobil 0744.697814 sau email activ_grup@yahoo.com.

ACTIV GRUP IPURL

Cu sediul în Arad, str. Tribunul Buteanu, nr.1, ap.1, jud.Arad, lichidator judiciar al **SC EURO-CONSTRUCT SRL**, CUI 18814575, nr. ORC J 02/1215/2006, debitor în dosarul 1477/108/2009, anunţă vânzarea la licitaţie publică, conform prevederilor Legii 85/2006, a bunului imobil proprietatea debitorului, constând în **teren agricol în suprafata de 5.200 mp, situat în extravilanul localităţii Arad, în partea dreaptă a Drumului Judeţean Arad-Horia, identificat prin CF 300897 Arad (provenit din conversia CF 72618 Arad), CAD: 9993, nr top 53.187/1/10, cu preţul minim de începere a licitaţie stabilit la 30.150 lei.**

Licitaţia va avea loc în data de **19.05.2011, ora 10**^{00}, la sediul ACTIV GRUP I.P.U.R.L. Garanţia pentru înscrierea la licitaţie este de 10% din valoarea de pornire a bunului imobil. Înscrierile şi achitarea garanţiei de participare la licitaţie se pot face până cu 1 oră înainte de începerea licitaţiei. Regulamentul de organizare a licitaţiei şi relaţii suplimentare se pot obţine la sediul ACTIV GRUP IPURL, tel/fax. 0257.214821, mobil 0744.697814 sau email activ_grup@yahoo.com.

ACTIV GRUP IPURL

Cu sediul în Arad, str. Tribunul Buteanu, nr.1, ap.1, jud.Arad, lichidator judiciar al **SC Cifar Met Plus SRL**, Nr. ORC J02/125/2001, C.U.I. 13745520, debitor în dosarul 3021/108/2006, anunţă **vânzarea cotei de 15/16 din imobilul situat în str. Gării, FN, loc. Sântana, jud. Arad, constând în „8037 mp teren intravilan cu 2 magazii cărămidă, 2 magazii PAL, clădire cîntar-pod bascul, casa poartă, şopron, platformă betonată", înscris în Cartea Funciara 300786 Sântana, nr. Top Cc 5652, (provenit din conversia CF nr. 5135), cu preţul minim de începere a licitaţie stabilit la 199.800 lei.**

Licitaţia va avea loc în data de **19.05.2011, ora 14**^{00}, la sediul ACTIV GRUP I.P.U.R.L. Garanţia pentru înscrierea la licitaţie este de 10% din valoarea de pornire a bunului imobil. Înscrierile şi achitarea garanţiei de participare la licitaţie se pot face până cu 1 oră înainte de începerea licitaţiei. La preţul de adjudecare se adaugă TVA. Regulamentul de organizare a licitaţiei şi relaţii suplimentare se pot obţine la sediul ACTIV GRUP IPURL, tel/fax. 0257.214821, mobil 0744.697814 sau email activ_grup@yahoo.com.

ACTIV GRUP IPURL

Cu sediul în Arad, str.Tribunul Buteanu, nr.1, ap.1, jud.Arad, lichidator judiciar al **SC Agroindustriala Horia SRL**, identificat prin CUI 1725163, nr ORC J02/494/1991, debitor în dosarul 1498/108/2008, anunţă vânzarea la licitaţie publică, conform prevederilor Legii 85/2006, a **bunului imobil proprietatea debitorului, «Clădire administrativă şi cantina», constând în supraedificate în suprafaţă totală de 974 mp, situat în com. Vladimirescu, sat Horia nr. 361-363, jud. Arad, înscris în Cartea Funciară nr. 300061 Vladimirescu, teren proprietatea Statul Roman, cu drept de folosinţă specială Wittman Barbara, (provenit din conversia de pe hârtie a CF nr. 288), Nr. Top. 267-268/a-Horia, cu preţul minim de începere a licitaţie stabilit la 203.846 lei.**

Licitaţia va avea loc în data de **19.05.2011, ora 11**^{00}, la sediul ACTIV GRUP I.P.U.R.L. Garanţia pentru înscrierea la licitaţie este de 10% din valoarea de pornire a bunului imobil. Înscrierile şi achitarea garanţiei de participare la licitaţie se pot face până cu 1 oră înainte de începerea licitaţiei.

Regulamentul de organizare a licitaţiei şi relaţii suplimentare se pot obţine la sediul ACTIV GRUP IPURL, tel/fax. 0257.214821, mobil 0744.697814 sau email activ_grup@yahoo.com.

ACTIV GRUP IPURL

Cu sediul în Arad, str.Tribunul Buteanu, nr.1, ap.1, jud.Arad, lichidator judiciar al **S.A Colonia Veche Aradul Nou**, identificat prin CUI RO 1690235, debitor în dosarul nr. 3144/108/2006 aflat pe rol la Tribunalul Arad, anunţă vânzarea la licitaţie publică, deschisă, cu strigare, conform prevederilor Legii 85/2006, a bunului imobilul **"Teren cu supraedificate" (fostele sere C.A.P.), situat în mun. Arad, str. Economului, FN, înscris în CF 303962 Arad (provenit din conversia de pe hârtie a CF nr. 472-Mureşel), Nr. Top. 352-353/c.185-187,352-353/c.188/b,352-353/c.189-198, 352-353/c.202/1-5, în suprafaţă de 38.716 mp, cu preţul minim de începere a licitaţie stabilit la 1.440.000 lei.**

Licitaţia va avea loc în data de **19.05.2011, ora 12**^{00} , la sediul ACTIV GRUP IPURL. Garanţia pentru înscrierea la licitaţie este de 10% din preţul de pornire a licitaţiei. Înscrierile şi achitarea garanţiei de participare la licitaţie se pot face până cu o oră înainte de începerea licitaţiei.

Regulamentul de organizare a licitaţiei şi relaţii suplimentare se pot obţine la sediul ACTIV GRUP IPURL, tel/fax. 0257.214821, mobil 0744.697814, sau email activ_grup@yahoo.com.

ACTIV GRUP IPURL

Cu sediul în Arad, str. Tribunul Buteanu, nr.1, ap.1, jud.Arad, lichidator judiciar al **SC Agrispedition SRL**, identificat prin CUI 12838516, nr ORC J02/162/2000, debitor în dosarul 4779/108/2008, anunţă vânzarea la licitaţie publică, conform prevederilor Legii 85/2006, a următoarelor bunuri mobile:

COPIATOR CANON NP 6317- 720 Lei, IMPRIMANTA EPSON - 90 Lei, IMPRIMANTA EPSON - 135 Lei, IMPRIMANTA EPSON - 90 Lei, IMPRIMANTA EPSON FX 890 - 225 Lei, IMPRIM. MULTIFUNCT. HP COLOR LJ2840 - 900 Lei, IMPRIMANTA EPSON FX880 - 135 Lei, IMPRIMANTA EPSON FX890 - 135 Lei, FAX SCANPANKS FL 501 RO-LA - 90 Lei, SISTEM CALCUL PC9 CURTICI - 135 Lei, TELEFON NOKIA 631012C247 - 9 Lei, COPIATOR CANON IR 1510 - 135 Lei, COPIATOR CANON IR 2020 - 1350 Lei, COPIATOR MINOLTA EP2010 - 450 Lei, CALCULATOR RPC400 LEO+ GARANTIE - 270 Lei, CALCULATOR KST 800 - 180 Lei, CALCULATOR - 135 Lei, CALCULATOR WEST ENVIR - 90 Lei, CALCULATOR MB ASUS A8N5X - 225 Lei, CALCULATOR PC 11 - 90 Lei, CALCULATOR PC 12 - 90 Lei, CALC. TRANSP TJ 05B 50S005 - 180 Lei, LAPTOP CCW MAX MB - 225 Lei, LAPTOP NB SAMSUNG M 40 17- 225 Lei, SEMIREMORCA SCHMITZ nr. identificare WSMS6980000510908, an fabricatie 2003 -18.000 Lei, AUTOUTILITARA FURGON VW CADDY, nr identificare WVZZZ 9KZ1R528777, an fabricatie 2001 - 5.850 Lei, SCAUNE FIXE, 3 buc - 162 Lei, DULAP 3 usi - 135 Lei, MASA BIROU - 90 Lei, BIROU -108 Lei, DULAP 2 usi - 135 Lei, DULAPIOARE, 2 buc. - 126 Lei.

Licitaţia va avea loc în data de **19.05.2011, ora 14**^{00}, la sediul ACTIV GRUP I.P.U.R.L. Garanţia pentru înscrierea la licitaţie este de 10% din valoarea de pornire a bunului imobil. Înscrierile şi achitarea garanţiei de participare la licitaţie se pot face până cu 1 oră înainte de începerea licitaţiei. La preţul de adjudecare se adaugă TVA.

Regulamentul de organizare a licitaţiei şi relaţii suplimentare se pot obţine la sediul ACTIV GRUP IPURL, tel/fax. 0257.214821, mobil 0744.697814 sau email activ_grup@yahoo.com (H-50897)

JURNAL ARĂDEAN

Whitney Houston FOTO: EPA

Din nou la dezintoxicare

NEW YORK. Whitney Houston, cântăreața de 47 de ani, a început o nouă cură de dezintoxicare ca să se vindece de dependența de alcool și droguri. Potrivit agentului ei, care a făcut declarații TMZ, „Whitney s-a dus singură la tratament pentru a-și consolida procesul de vindecare". Cântăreața a trecut printr-o perioadă grea cât a fost căsătorită cu interpretul de R&B Bobbi Brown: droguri, certuri permanente și întreruperea, în plină glorie, a carierei de cântăreață și actriță. Toate acestea au făcut-o pe Whitney Houston să se interneze, prima dată în 2005, la clinica „Betty Ford", arată ediția electronică a publicației Voici. A avut o revenire muzicală memorabilă în 2009, când a lansat „I Look To You", primul album după șapte ani, care s-a plasat încă de la început în fruntea clasamentelor americane. **SURSA: AGERPRES**

CN Tower îi provoacă pe îndrăzneţi

TORONTO. Faimosul Canadian National Tower, sau pe scurt CN Tower, unul dintre cele mai proeminente simboluri ale Canadei și ale orașului Toronto, îi provoacă pe dependenții de adrenalină la o plimbare pe deasupra incintei din sticlă de la etajul 116, asigurați doar cu un cablu, scrie Daily Mail. Pentru suma deloc modestă de 175 de dolari, amatorii de senzații tari se pot plimba în jurul axului celebrului turn, așa numitul Edge Walk, pe acoperișul incintei rotunde de la etajul 116, pe care nu este instalată niciun fel de balustradă de protecție. Curajoșii turiști se vor afla la 356 de metri înălțime și vor fi răsplătiți pentru curajul și banii plătiți cu o vedere care le va tăia răsuflarea - o mare parte din Toronto, Lacul Ontario și Buffalo, NY. Turiștii vor fi conduși pe acoperiș în grupuri organizate de șase până la opt persoane, sub supravegherea unor ghizi ce vor purta hamuri de siguranță. Întreaga experiență va dura 90 de minute, plimbarea de pe acoperiș în sine durând între 20 și 30 de minute. Turiștii care vor dori să-și cumpere bilet vor trebui să îndeplinească anumite criterii

Celebrul CN Tower FOTO: FAN

de înălțime și de greutate. Biletele vor putea fi cumpărate din luna iunie, iar programul de vizitare începe din august.

SURSA: AGERPRES

Memphis, inundat parţial

MEMPHIS. Fluviul Mississippi, care traversează centrul Statelor Unite de la nord la sud, s-a umflat în ultimele zile, ajungând la o lățime record de 4,8 kilometri luni și provocând inundații în orașele situate pe malurile sale, între care Memphis și Tennessee.

Unele cartiere din Memphis se află sub ape. La Millington, la periferia orașului Memphis, numeroase case au devenit imposibil de locuit.

Daryl Hissong și fiul său în vârstă de trei ani fac parte dintre sutele de persoane nevoite să își abandoneze locuința. „Ni s-a spus că este nevoie de o lună pentru ca nivelul apei să scadă", a explicat Hissong.

Armata a mobilizat 150 de militari pentru supravegherea stării digurilor în Memphis.

Un purtător de cuvânt, Jim

Nevoiți să abandoneze casele FOTO: EPA

Pogue, s-a arătat încrezător în privința soliditătii digurilor și a apreciat că acestea „vor ține", în timp ce nivelul apei continuă să crească. În unele zone, navigația pe Mississippi este interzisă.

SURSA: MEDIAFAX

Extratereştrii vin în septembrie

MOSCOVA. Un astronom argentinian - Sergio Toscano, directorul Centrului de studii astronomice din provincia Misiones - susține că două OZN-uri gigantice sunt în drum spre Terra, fiind ascunse de ochii pământenilor de cometa Elenin, care străbate în prezent sistemul nostru solar. Sergio Toscano indică 10 septembrie 2011 ca data la care Terra ar putea primi vizita reprezentanților unor civilizații extraterestre. Argumentele sale gravitează în jurul cometei Elenin, descoperită în decembrie anul trecut. Astronomul afirmă că a studiat cu atenție cometa și a văzut clar că ea este urmată în zbor de doi cilindri uriași, despre care a declarat că nu sunt decât nave spațiale ale unor civilizații extraterestre.

SURSA: AGERPRES

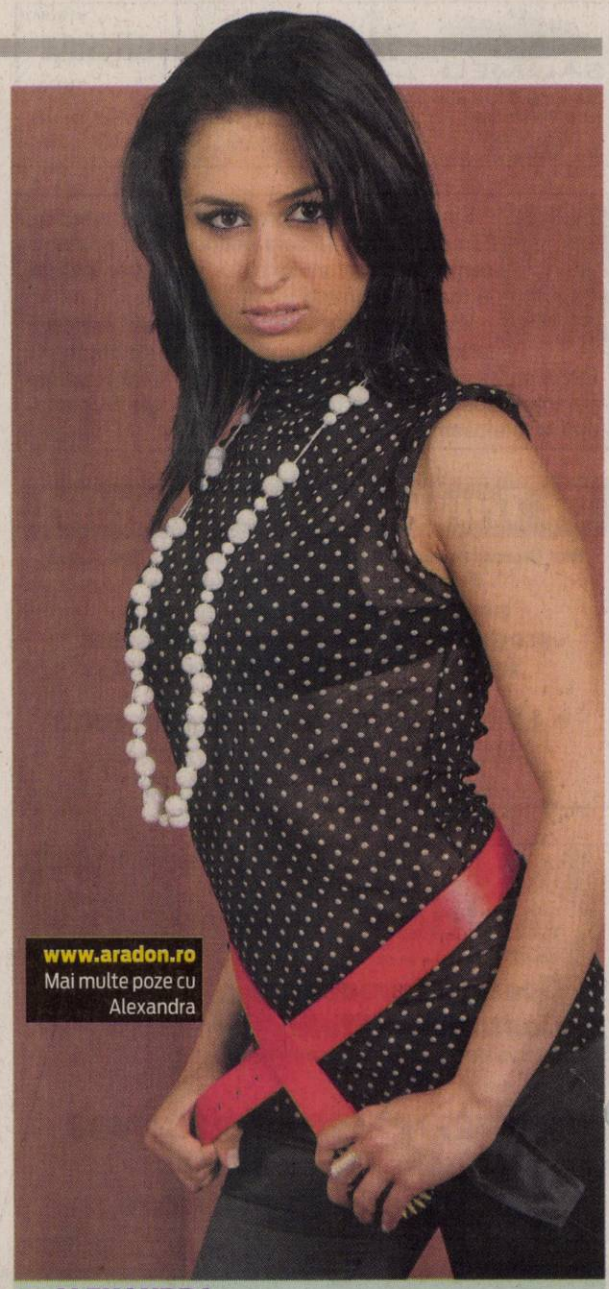

ALEXANDRA

Pasiunea ei este muzica și îi place să pozeze

PLIMBARE

Lucky, un bichon maltez foarte prietenos și jucăuș, a ieșit la iarbă verde cu stăpânii. FOTO: T.B.

Pun covorul roşu la Cannes

Carla Bruni-Sarkozy confirmă că nu va fi prezentă la Festivalul de la Cannes.

PARIS. Prima doamnă a Franței, Carla Bruni-Sarkozy, a anunțat ieri că nu va merge la cea de-a 64-a ediție a Festivalului de la Cannes unde va fi prezentat, în deschidere, ultimul film al lui Woody Allen, „Midnight in Paris", în care joacă rolul unui ghid de muzeu, scrie France Presse. „Și au am visat la acest lucru și regret, însă nu pot merge, din motive personale, dar și din motive profesionale, din păcate", a declarat soția președintelui francez Nicolas Sarkozy, într-un interviu publicat pe site-ul rtl.fr.

Azi se deschide Festivalul de la Cannes FOTO: EPA

„Midnight in Paris" va fi prezentat astăzi în deschiderea festivalului, însă în afara competiției. Acesta este primul rol pentru fostul top model, reconvertit la muzică. Filmat vara trecută în capitala franceză, „Midnight in Paris" este o „comedie romantică", ce reunește actori francezi precum Marion Cotillard, Lea Seydoux și Gad Elmaleh, dar și o importantă distribuție internațională care îi cuprinde pe Owen Wilson, Rachel McAdams, Kathy Bats și Adrien Brody. Un film extrem de așteptat, care va fi proiectat tot în afara competiției este „La Conquete" al francezului Xavier Durringer, care aduce pe ecrane ascensiunea spre putere a președintelui francez Nicolas Sarkozy. De câteva săptămâni, presa franceză, în special cea mondenă, vorbește despre posibilitatea ca prima doamnă a Franței să fie însărcinată.

SURSA: AGERPRES

Divorţ după 25 de ani

WASHINGTON. Guvernatorul Californiei, Arnold Schwarzenegger, și soția sa, Maria Shriver, au anunțat că se despart după 25 de ani de căsnicie, scrie Los Angeles Times. Shriver a părăsit în urmă cu câteva săptămâni locuința conjugală din cartierul Brentwood (Los Angeles), după cum au confirmat cei doi soți într-un comunicat comun, remis la puțin timp după ce la 26 aprilie sărbătoriseră nunta de argint. „Trecem prin schimbări importante la nivel personal și profesional. După o perioadă îndelungată de gândire și nenumărate discuții, am decis împreună să ne despărțim. În acest moment locuim separat, urmând să luam o hotărâre cu privire la viitorul relației noastre", se mai spune în comunicat. Schwarzenegger a fost guvernatorul Californiei din 2003 și până în acest an, în timp ce Shriver este nepoata fostului președinte american John F. Kennedy. Cei doi s-au căsătorit în 1986 și au patru copii. „Vom continua să ne creștem împreună copiii. Ei sunt lumina și centrul universului nostru", se precizează în comunicat. **SURSA: AGERPRES**

Se despart FOTO: EPA

Documentar controversat

LONDRA. O fotografie șocantă realizată de un paparazzo în care poate fi văzută prințesa Diana muribundă provoacă controverse înainte de prezentarea sa într-un documentar despre moartea prințesei, la Festivalul de Film de la Cannes,conform Daily Mail. Documentarul „Unlawful Killing" este realizat de actorul Keith Allen cu susținerea lui Mohammed Al Fayed, al cărui fiu, Dodi, și-a pierdut viața în același accident cu Diana. Pelicula include și o fotografie de aproape, în alb-negru, a Dianei, chiar după accident. Pelicula caută să aducă argumente în sprijinul teoriei conspirației privind implicarea Casei Regale britanice și a serviciilor secrete engleze în uciderea Dianei. Al Fayed va sosi în capitala franceză a filmului pentru a ajuta la promovare.

Mohammed Al Fayed FOTO: EPA

Lansarea Endeavour, în 16 mai

WASHINGTON. Următoarea încercare de lansare a navetei spațiale americane Endeavour va avea loc luni, după mai multe amânări consecutive, a confirmat NASA. „Endeavour pare într-o stare bună, iar echipele noastre s-au declarat optimiste", a spus Mike Leinbach, de la NASA. „Suntem încrezători că am făcut ceea ce trebuia pentru a elimina cauza problemei", a declarat, la rândul său, în aceeași conferință de presă, Mike Moses, directorul departamentului de pregătire a lansărilor spațiale din cadrul NASA. Dacă ultimele teste și verificări nu vor releva nimic anormal, numărătoarea inversă va putea să înceapă oficial vineri, la ora 11.00 GMT.

SURSA: MEDIAFAX

FONDAT 1989, APARE LA ARAD, TEL. 0257/281.802, E-MAIL: REDACTIA.JURNALARADEAN@INFORMMEDIA.RO; PUBLICITATE.JURNALARADEAN@INFORMMEDIA.RO

Interviu cu Dorel Căprar, preşedintele PSD Arad
PAGINA 7

JURNAL ARĂDEAN

Deosebiri între criza de ficat şi colica biliară
PAGINA 11

JOI
12 MAI 2011
ANUL XXIII, NR. 6314
16 PAGINI - 1,2 LEI

22° Temperaturile se vor situa între 11 şi 22 grade. Vântul va sufla cu 12 km/h

DIMINEAŢA | AMIAZA | SEARA

Din dragoste pentru Moisescu

Aleşii Puterii nu l-au validat pe Ionel Ciupe pe motiv că fostul primar Cristian Moisescu merită alt tratament.

ARAD. Consilierii Puterii au redescoperit subit dragostea pentru fostul primar al Aradului, Cristian Moisescu, şi, ca atare, i-au refuzat, pentru a doua oară, dreptul liberalului Ionel Ciupe de a ocupa fotoliul de ales. Iar aceasta cu toate că secretarul CLM, Lilioara Stepănescu, susţinea că sunt îndeplinite condiţiile cerute de lege pentru validarea lui Ciupe şi că propune, ca şi data trecută, validarea alesului. Ghiduşia Puterii a venit doar după, dar părea pregătită din timp, în condiţiile în care o prezentare lungă a unui eveniment şi a unei administraţii şi-a făcut loc în CLM la debutul şedinţei, iar spiritele păreau încinse încă de la început, în pofida calmului parcă exagerat dinaintea furtunii.

La momentul decisiv, când aleşii nu mai trebuiau decât să constate încetarea mandatului de consilier local al lui Cristian Moisescu, înainte de a-l valida pe Ionel Ciupe, alesul PDL Ovidiu Bonca s-a trezit să propună... vot secret, fapt nemaiîntâlnit în consiliu la un astfel de proiect. Şi asta, după ce cu nici un minut înainte, Claudiu Cristea primise lămuriri cu privire la modalitatea de vot pentru validarea alesului Ciupe: vot deschis, fără echivoc. Încetarea mandatului s-a dovedit o altă mâncare de peşte şi, cum legea, susţine Lilioara Stepănescu, permite votul secret, s-a votat în secret pentru... o constatare. /P.3

Noul compartiment, inaugurat
FOTO:A.G.

Compartiment nou la Judeţean

GHIOROC. Consiliul Judeţean Arad a suportat finanţarea pentru deschiderea unui nou compartiment al Spitalului Judeţean Arad. Este vorba despre Compartimentul de Îngrijiri Paleative din localitatea Ghioroc. Noua clădire a devenit deja funcţională. /P.12

Cu actele la verificat FOTO:JA

S-au dat şomeri, deşi munceau

ARAD. Zeci de arădeni au de înapoiat statului 47 de mii de lei pentru că au încasat necuvenit indemnizaţia de şomaj. Practic aceştia se angajaseră, dar primeau şi şomajul. /P.7

Seculici nu este de acord cu FMI-ul

ARAD. Preşedintele PDL Arad, Gheorghe Seculici, consideră că privatizarea managementului companiilor de stat, prin intermediul unei firme internaţionale de recrutare- idee avansată de şeful misiunii FMI- ar putea pune în pericol siguranţa naţională. /P.5

RAR şi Poliţia, acţiune comună
FOTO:A.G.

Cu microbuzul, la verificat

ARAD. Angajaţii Registrului Auto Român Arad au organizat o acţiune cu poliţiştii de la Rutieră. Aceştia au luat la verificat microbuzele destinate transportului elevilor spre şi dinspre şcolile în care învaţă. Unii şoferi au fost amendaţi pentru neregulile întâlnite. /P.8

CORUPŢIE

Indicele nivelului de percepţie a corupţiei la nivel mondial.

	scor IPC
Danemarca	9,3
Suedia	9,2
Franţa	6,8
Polonia	5,3
Turcia	4,4
România	3,7
Congo	2,0

Grafica: Jurnal arădean — Transparency sursa: International

VIOLEŢE ÎN GRECIA

Protest de amploare în capitala elenă

Cel ma mare protest din ultima perioadă a funcţionarilor şi nu numai din Grecia s-a soldat cu zeci de violenţe. Poliţia elenă a fost nevoită să utilizeze chiar şi gaze lacrimogene împotriva participanţilor. FOTO:EPA

Sute de arădeni în aşteptarea protezelor

Cea mai mare parte a listelor este formată din bătrâni care au nevoie de proteze auditive.

ARAD. Sute de arădeni aşteaptă să primească diferite dispozitive medicale de care au neapărat nevoie pentru a duce o viaţă decentă. La finele anului trecut, pe listele de aşteptare întocmite la nivelul judeţului Arad se aflau peste 900 de persoane! Marea majoritate a acestora sunt pensionari aflaţi în aşteptarea unor proteze auditive. Situaţia s-a îmbunătăţit puţin anul acesta, în primul trimestru fiind asigurate dispozitivele necesare pentru circa 300 de pacienţi. Conform unui raport înaintat Prefecturii de CAS Arad, „în anul 2010 s-au aprobat un număr total de 3.592 dispozitive medicale de care au beneficiat 1.620 asiguraţi ai CAS Arad, în limita bugetului alocat de 1.200.000 lei". Fondurile necesare pentru ca toţi arădenii de pe listele de aşteptare să beneficieze de protezele de care au nevoie ar trebui să fie duble faţă de cele asigurate de la buget. Cu toate acestea, la finele lui 2010, „un număr de peste 900 asiguraţi sunt încă pe listele de aşteptare ca urmare a faptului că fondurile alocate sunt total insuficiente pentru a acoperi cerinţa, din care peste 500 de solicitări sunt pentru proteze auditive (persoane peste 65 ani)", se precizează în raport. /P.3

Mircea Sandu vine la Arad
FOTO:A.B.D.

Preşedintele FRF, invitat la Arad

BUCUREŞTI. Prezent la Adunarea Generală a Federaţiei, Dorel Cura, preşedintele AJF Arad, a reuşit să-l convingă pe omul numărul unu din fotbalul românesc, Mircea Sandu, să vină, zilele următoare, în oraşul nostru. /P.9

Susţine că i-a furat bijuteriile

ARAD. Patronul unei case de amanet a reclamat la Poliţie că în timp ce staţiona cu maşina un individ necunoscut i-a furat de pe bancheta din spate o geantă în care avea bijuterii din aur în valoare de 70.000 de lei. /P.8

e-mail: info@universulverde.ro; www.universulverde.ro
Arad, Str. Pădurii nr. 24, (Piaţa Obor),
Tel: 0257 270 090, 0357 408 344, Fax: 0357 408 345

- Realizăm şi întreţinem spaţii verzi
- Montăm gazon rulat
- Realizăm sisteme de irigaţie
- Punem la dispoziţie toată gama de arbori şi arbuşti ornamentali

(H-962777)

ACCIDENT LA FORTUNA

Coliziunea dintre o motocicletă şi o maşină a îngreunat circulaţia preţ de o jumătate de oră, ieri, în zona Fortuna. Se pare că motociclistul care avea ca pasager, nu s-a asigurat la schimbarea benzii, a acroşat un autoturism, s-a dezechilibrat şi a fost proiectat aproximativ 30 de metri. /P.8

FOTO: V.G.

9 771220 748041 11100

REMEMBER: 12 MAI

113 A fost inaugurată, la Roma, „Columna lui Traian"

1755 S-a născut Giovani Battista Viotti, violonist, compozitor şi pedagog italian (d. 1824)

1812 S-a născut George Bariţiu, istoric şi publicist român (d. 1893)

1828 S-a născut Dante Gabriele Rossetti, pictor şi poet englez (d. 1882)

1870 A murit Eftimie Murgu, cărturar român (n. 1805)

1907 S-a născut Katherine Hepburn, actriţă americană (d. 2003)

Katherine Hepburn

1916 S-a născut Constantin Ciopraga, critic şi istoric literar

PIEŢE/TÂRGURI

Astăzi este zi de piaţă agroalimentară la Curtici, Sebiş, Bata, Cermei, Zădăreni, Ghioroc, Săvârşin, Secusigiu, Sântana, Târnova, Zăbrani, Zerind. Tot astăzi au loc târguri săptămânale la Curtici, Sebiş, Cermei, Săvârşin, Secusigiu, Zerind. Mâine, vineri, se desfăşoară târguri săptămânale la Ineu, Şepreuş, Şimand.

AU PLECAT DINTRE NOI

Magyar Geza Kalman (1942), Zîmbran Ioan (1942), Farcaş Lucreţia (1928), Rusu Sida (1956), Grec Teodor (1923), Lasc Mircea (1957), Dumitrescu Silvia (1953), Popesu Maria (1945), Nagy Victoria (1923).

anunţurile de deces se publică gratuit

TELEFOANE UTILE

☎ INFORMAŢII TELEFONICE: 118.932; ROBOT: 1958; ☎APEL UNIC DE URGENŢĂ (SALVARE, POLIŢIE, Pompieri): 112; ☎PRIMARIA MUNICIPIULUI ARAD: Program de relaţii cu publicul (camera 5) luni-vineri între orele 8-20. Tel.: 0257/284.744; tel. centrala: 0257/281.850; ☎S.C. E.ON GAZ ROMÂNIA - Sucursala Arad - Dispecerat şi intervenţie telefon:0357/403.321; ☎ DERANJAMENTE CURENT ELECTRIC: 0257/929; ☎ INFORMAŢII CFR: 0257/231.777; ☎PROTECŢIA CONSUMATORULUI: B-dul Revoluţiei, nr. 50. Telefon: 0257/257.049; ☎GOSPODĂRIREA COMUNALĂ ARAD S.A.: 0257/270.352; 0729-009.033; 0257/270.352; ☎POLIŢIA DE FRONTIERĂ: 1959; ☎SC CET (Dispecerat şi intervenţie termoficare): 0357/412.244; 0257/ 231.367; 0357/412.233; ☎POLIŢIA LOCALĂ: 0257/939.

SUDOKU

REGULI: În fiecare bloc sunt câteva cifre între 1 şi 9, stabilite dinainte. Acestea trebuie completate cu cifrele lipsă, în aşa fel încât fiecare număr să figureze o singură dată. De asemenea, cifrele de la 1 la 9 trebuie să figureze o singură dată atât pe rândurile orizontale cât şi pe coloanele verticale ale celor nouă blocuri luate împreună.

ÎNCEPĂTORI

1		4				8		
	5	7		3	8	9		
	3		4		5		2	
6	9		1				8	
			8	6	7			
	4				9		6	2
	8		7		1		9	
		5	2	8		6	7	
		2				3		8

AVANSAŢI

		8					1	
3				8	6		4	
					4			8
		4			2		3	
		7	4		8	2		
	3		1			9		
4			9					
	1		8	5				7
	8					5		

Soluţiile jocurilor din numărul precedent:

ÎNCEPĂTORI

3	1	4	2	8	6	9	7	5
8	2	6	9	5	7	4	1	3
7	9	5	3	1	4	2	8	6
1	7	9	4	6	3	8	5	2
2	6	3	5	9	8	1	4	7
5	4	8	1	7	2	3	6	9
9	8	1	6	3	5	7	2	4
4	5	7	8	2	9	6	3	1
6	3	2	7	4	1	5	9	8

AVANSAŢI

6	7	8	1	9	5	3	4	2
9	1	3	4	2	6	7	5	8
2	4	5	3	8	7	1	6	9
3	5	1	8	6	9	2	7	4
4	8	9	7	3	2	6	1	5
7	6	2	5	4	1	8	9	3
8	9	7	6	5	3	4	2	1
1	2	4	9	7	8	5	3	6
5	3	6	2	1	4	9	8	7

UNDE MERGEM în Arad

CINEMA

DACIA „Aurora" (România, Franţa, Elveţia, Germania), orele 14; 17; 20.

CINEMA CITY

Apă pentru elefanţi, orele 13:50, 16:20, 19:00, 21:30
Colega de cameră, ora 22:30
Concediu de la căsnicie, orele 13:20, 15:30, 17:40, 20:00, 22:20
Furios şi iute în viteza a 5-a: Jaful de la Rio, orele 14:00, 15:20, 16:40, 18:00, 19:20, 20:40, 22:00
Naşa, orele 14:20, 18:40, 20:50
Nevastă de împrumut, orele 13:30, 18:00
Paul. Un extraterestru fugit de-acasă, ora 16:30
Rio 3D – dublat, orele 13:10, 15:10, 17:10
Rio 3D – subtitrat, orele 19:10, 21:10
Scufiţa Roşie, orele 15:50, 20:20
Thor 3D, orele 15:00, 17:20, 19:50, 22:15
Transfer de identitate, orele 17:50, 19:50, 21:50
Uniunea animalelor 3D, orele 13:40, 15:50

TEATRU

„Tillsonburg", de Malachy McKenna. Regia – Jimmy Fay; Scenografia – Mihai Păcurar (duminică, 15 mai, ora 19, sala Studio)

CONCERTE

Concert simfonic. Dirijor: Horst Hans Backer; Invitat: actorul Claudiu Bleonţ; În program: Johannes Brahms - Variaţiuni pe o tema de Haydn, Edvard Grieg Peer Gynt - Suitele I şi II (joi, 12 mai, ora 19:30, la sala Palatului Cultural)

EXPOZIŢII

GALERIILE DE ARTĂ „DELTA": „Târg de artă, Arad 2011" (9-17)
GALERIA DE ARTĂ „ALFA" (B-dul Revoluţiei, nr. 90): „Târg de artă, Arad 2011" (9-17)
SALA CLIO (str. Horea, nr. 8): „Salonul de acuarelă 2011" (9-17)
LIBRĂRIILE CĂRTUREŞTI: Expoziţie de pictură a artistului Dan Merişca
COMPLEXUL MUZEAL ARAD (Palatul Cultural, Piaţa G. Enescu 1): Expoziţie de reptile vii, deschisă în cadrul Secţiei Ştiinţele Naturii (orele 9-17)
MUZEUL DE ARTĂ ARAD (str. Gh. Popa 2-4, et. II - Sala Ovidiu Maitec): Expoziţia de pictură „Memoria absidei/ Recontruirea absidei", dedicată pictorului Marin Gherasim. (9-17).
MUZEUL DE ARTĂ ARAD (str. Gh. Popa 2-4, et. II): Expoziţia de etnografie „Ouă de Paşti din Bucovina" (9-17)
GALERIA TAKACS (str. Lucian Blaga): „Lumină şi culoare" de Flory Takacs (9-17)

HOROSCOP

BERBECUL (III.21.-IV.20.)
Starea de nervozitate vă poate face să aveţi reacţii necontrolate faţă de persoanele apropiate. Un prieten de familie vă ajută să evitaţi un conflict.

GEMENII (V.21.-VI.21.)
Sunteţi nemulţumit pentru că aveţi impresia că munciţi prea mult, iar munca depusă nu este apreciată la adevarata ei valoare.

LEUL (VII.23.-VIII.23.)
Simţiţi nevoia să faceţi schimbări în cămin şi sunteţi tentat să cheltuiţi o sumă mare de bani. Fiţi prudent în luarea deciziilor pe plan financiar.

BALANŢA (IX.24.-X.23.)
Sunteţi bine dispus şi optimist. Încercaţi, totuşi, să nu vă detaşaţi prea mult de problemele persoanelor apropiate! Riscaţi să fiţi greşit înţeles.

SĂGETĂTORUL (XI.23.-XII.21.)
Astăzi nu este indicat să vă întâlniţi cu prietenii şi cu rudele. Starea dumneavoastră de agitaţie ar putea să le strice şi lor buna dispoziţie.

VĂRSĂTORUL (I.21.-II.20.)
În jurul prânzului, vă întâlniţi cu un prieten care vă împrumută o sumă de bani de care aveţi nevoie. Nu este momentul să vă ocupaţi de afaceri, pentru că şansele de reuşită sunt reduse.

TAURUL (IV.21.-V.20.)
O cunoştinţă vă solicită returnarea unui împrumut pe care vi l-a acordat, dar nu aveţi posibilitatea să vă respectaţi promisiunea.

RACUL (VI.22.-VII.22.)
Ideile dumneavoastră nu sunt prea bine primite, dar acest lucru nu vă descurajează şi nu vă afectează dorinţa de înnoire.

FECIOARA (VIII.24.-IX.23.)
În cursul dimineţii s-ar putea să fiţi nervos din cauza dificultăţilor pe care le întâmpinaţi pe plan profesional. Totul se rezolvă în scurt timp cu ajutorul colegilor.

SCORPIONUL (X.24.-XI.22.)
Nervozitatea vă predispune la greşeli. Vă sfătuim să vă păstraţi calmul şi să evitaţi discuţiile în contradictoriu cu o colegă de serviciu.

CAPRICORNUL (XII.22.-I.20.)
Se pare că nu aveţi şanse să obţineţi împrumutul pe care contaţi. În caz contrar, riscaţi să declanşaţi o ceartă care vă implică mai multe persoane.

PEŞTII (II.21.-III.20.)
Şeful ierarhic este nervos şi reuşeşte să tensioneze atmosfera de la locul de muncă. Păstraţi-vă calmul şi evitaţi discuţiile în contradictoriu cu colegii de serviciu!

„Jurnal arădean" vă ascultă

Între orele 11 - 13, la telefonul 0257.280943, redactorul nostru vă stă la dispoziţie.

ARAD. Cititoarea noastră **Felicia Marian** ne-a contactat pentru a reclama modul în care se calculează facturarea energiei termice. „Ar trebui să ne explice şi nouă cineva de ce în luna februarie, de exemplu, când am consumat un anumit număr de unităţi am fost taxaţi cu o sumă, iar în luna martie când consumul a fost mai mic de jumătate suma pe care am plătit-o pentru energia termică a fost mai mică cu doar doi-trei lei. Nu mi se pare corect să plătim la fel de mult indiferent de consumul pe care îl avem", explică cititoarea noastră.

Dimitrie Vancu locuieşte în Micălaca şi ne-a telefonat pentru a reclama o problemă avută la podul de pontoane. „Am fost cu nepoţelul meu la plimbare şi, pentru că pe Mureş erau destul de mulţi arădeni care se plimbau cu bărcile cu motor, a dorit să le vadă de pe pod. Pentru a putea merge pe podul de pontoane a trebuit, însă, să plătim intrarea pe Ştrand. De ce nu se mută ghereta de taxare la intrare, după pod, nu înaintea acestuia?", a spus cititorul din Micălaca.

JA-A.P.

CURS VALUTAR

DENUMIREA VALUTEI	BNR	BCR		BRD		San Paolo Bank		Banca Românească		MKB Nextbank		Alpha Bank		Casa de schimb LUXOR	
		C	V	C	V	C	V	C	V	C	V	C	V	C	V
Euro	4,08	4,03	4,13	4,01	4,16	4,05	4,11	4,06	4,11	4,05	4,13	4,04	4,12	4,05	4,11
Dolar SUA	2,83	2,76	2,90	2,78	2,90	2,81	2,86	2,81	2,86	2,78	2,89	2,79	2,88	2,81	2,86
Forint	0,154	0,0149	0,0161	0,0144	0,0161	0,0145	0,0165	-	-	-	-	-	-	0,0154	0,0157
Gram aur	138														

Vremea

Joi, 12 mai

www.aradon.ro

10° LA ORA 6 — Temperatura va fi între 10-12 grade. Vântul va sufla cu 10 km/h, dinspre NE

17° LA ORA 18 — Temperatura va fi între 12-17 grade. Vântul va sufla cu 8 km/h, dinspre E

ZIUA PRECEDENTĂ

Arad	22°C	Umiditate:	55%
Lipova	22°C	Presiune:	757mmHG
Chişineu- Criş	22°C	Precipitaţii:	20 %
Săvârşin	22°C	Vânt:	16 km/h
Sebiş	22°C	Direcţie vânt:	NNE

SOARELE

Răsare: 06:08
Apune: 20:55

AZI

Temperaturile se vor situa între 10 şi 22 grade. Vântul va sufla cu 11 km/h, dinspre NE.

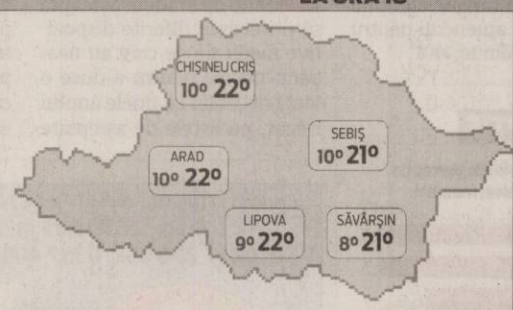

FAZELE LUNII

03. 05. | 10. 05. | 17. 05. | 24. 05.

JOI	VINERI	SÂMBĂTĂ	DUMINICĂ
10° 22°	10° 24°	10° 24°	13° 24°
parţial noros	parţial noros	parţial noros	ploaie

CALENDAR

Biserica ortodoxă: Sf.Mucenic Ioan Valahul; Sf.Epifanie, Arhiepiscopul Ciprului; Sf.Gherman, Patriarhul Constantinopolului **Biserica greco-catolică:** Sf. ep. Epifanie; Sf. Gherman al Constantinopolului. **Biserica romano-catolică:** Ss. Nereu şi Ahile, m. ; Pancraţiu, m.

PROGNOZĂ PENTRU TREI ZILE

Temperaturile minime vor fi cuprinse între 10 şi 13 grade, iar cele maxime între 22 şi 24 grade.

Temp.minime: 10 la 13° C
Temp.maxime: 22 la 24° C

JURNAL ARĂDEAN
Str. Poetului nr. 1C, Arad
Auditat de BRAT
Reclamaţii difuzare: 0257/ 228586

Director editor: Mircea Ţişcă (8471)
Secretariat: 0257.281802 (centrala), fax - 0257.280655
Şef departament difuzare: Carmen Csordas
Marea publicitate: 0257.280904 (int. 8488); Mica publicitate: 0257.210775
Tiparul executat la: SC Inform Media SRL, Calea Torontalului, DN 6, km 5,7, Timişoara

Redactor şef: Adriana Barbu (8410) Responsabil de număr: Andreea Pintea
Secretar general de redacţie: Gabriela Groza (8417) Departamente: Eveniment: Simona Butaru (8412), Monica Ardelean (8446), Alin Gherasim, Politic: Tristan Mihuţa (8431), Simion Todoca (8425); Economic: Andreea Pintea (8419), Margareta Szegö (8435); Cultură, Învăţământ: Vasile Filip (8428); Social: Diana Duţu (8429); Sport: Daniel Scridon (8427), Adrian Hărţău (8433), Leo Sfăra (8434);
Tehnoredactare: Ghizela Şerban, Ramona Vidulescu
REDACŢIE : tel. 0257.281802 (centrala); fax 0257.280655 (int. 8490), 0257.281797 (int.8489); e-mail:redactia.jurnalaradean@informmedia. ro, adevaruldearad@informmedia.ro, publicitate.jurnalaradean@informmedia.ro, publicitate.adevarul@informmedia.ro

Expediţie arădeană în premieră naţională

ARAD. Alpiniștii arădeni Pavel Tipei, Sorin Rechițan, Aurel Sălășan și Sergiu Jiduc, care în ultimii ani ne-au obișnuit deja cu reușitele lor, se pregătesc din nou de drum. Expediția lor poate fi rezumată astfel: două luni de zile, patru vârfuri de 6000 - 6800 de metri altitudine, multă tehnică, prima expediție arădeană în Peru și o premieră națională în ceea ce privește urcarea unei rute tehnice pe Yerupaja sau Jirishanca. În plus, pentru prima dată o expediție arădeană de asemenea anvergură ne invită pe toți să vedem Peru împreună. Tot ce trebuie să faceți este să vă lăsați ochii fotografiați, mai apoi imprimați pe steagul expediției, iar cei patru ne vor duce pe toți cu ei în Peru, acolo unde putem admira, la modul figurativ, tot ceea ce văd și ei. Suma necesară expediției se ridică la 10.000 de euro, iar arădenii îi pot ajuta pe alpiniști donând bani la Cafe Boeme.

În expediţie pe munte FOTO: FAN

Străzile din centrul oraşului intră în lucru FOTO: JA

Atacă alte 27 de străzi

Gheorghe Falcă susţine că străzile luate de Guvern vor intra în lucru pe rând, pentru a nu bloca oraşul.

ARAD. Primarul Gheorghe Falcă a anunțat ieri, în cadrul unei conferințe de presă, faptul că nu mai puțin de 27 de străzi vor fi reabilitate pe bani de la Guvern. „Inițiativa noastră de a transfera drumurile pentru a fi reabilitate de Guvern a reușit. Acestea au intrat în procedură de licitație și, în acest an, se va da startul la lucrări", a precizat edilul local. Oficialul susține că, per total județ, va fi vorba de 307 kilometri de drum reabilitați de Guvern pe fonduri europene și că „în istoria ultimilor 20 de ani nu veți găsi un proiect mai mare de reabilitare a infrastructurii. Pentru noi, municipiul, cele 27 de străzi sunt o realizare de proporții".

Suma estimată a fi cheltuită pentru cei 307 kilometri de drumuri din județ este de 9 milioane de euro.

Străzile care vor intra la reabilitat în următorii ani pe bani de la Guvern sunt: Constituției, Hunedoarei, Bulevardul Nicolae Titulescu, Pădurii, Calea Timișorii - tronsonul cuprins între strada Ștefan cel Mare și linia CF, Calea 6 Vânători, Bulevardul Magheru, Steagului, Ștefan Augustin Doinaș, Crișan, Cloșca, Gheorghe Popa de Teiuș, 1 Decembrie, Ion Șirianu, N. Grigorescu, Orșova, L. Szantay, Transilvaniei, Șincai, Călărașilor, Simion Popa, Brâncuși, Șezătorii, Bihorului, Dorobanților, Vasile Milea și Bariției.

> Pentru noi, cele 27 de străzi sunt o realizare de proporţii
>
> **GHEORGHE FALCĂ**

Gheorghe Falcă a mai precizat faptul că dacă nu vor exista contestații la licitații, atunci, în trei luni, se va semna contractul și vor porni lucrările. „Începem să lucrăm eșalonat, pentru că nu ne permitem să începem 27 de șantiere sau mai multe lucrări în centrul orașului", a precizat primarul.

ADRIANA BARBU DĂNILĂ
adriana.barbu@informmedia.ro

LOTUL DE 175

Lotul de 27 de străzi finanțat de MDRT face parte din programul de reabilitare a 175 străzi în municipiul Arad, în lungime totală de 86 de km, care este prevăzut să se deruleze în următorii 3 ani.

Din dragoste pentru Cristian Moisescu

Aleşii Puterii nu l-au validat pe Ionel Ciupe pe motiv că fostul primar Cristian Moisescu merită alt tratament.

ARAD. Calculele au fost făcute bine de aleșii Puterii: doar cinci consilieri au votat, la secret, pentru încetarea mandatului lui Moisescu, cinci s-au abținut, iar șase s-au împotrivit chiar! De parcă Cristian Moisescu ar fi fost alesul preferat din tabăra Opoziției și nu ar fi bălăcărit Puterea, lăsând eleganța la o parte la aproape fiecare ședință CLM la care participa. Explicația votului stupefiant al aleșilor Puterii ne-a fost dată doar de primarul Gheorghe Falcă, la conferința de presă de după CLM: imaginea formată la înmormântarea fostului primar Branc și respectul care trebuie purtat foștilor edili. Falcă susține chiar că liberalii au făcut o gafă propunând acum, la doar câteva zile de la decesul lui Gheorghe Branc, înlocuirea lui Cristan Moisescu din CLM. Un gest regretabil, afirmă primarul. Aleșii Opoziției nu văd, nici ei, nici urmă de eleganță în gestul aleșilor Puterii de a nu constata încetarea mandatului lui Moisescu. Ionel Ciupe i-a „felicitat" pentru că au demonstrat că nu le pasă de arădeni nici acum, că fac doar ce le taie capul și că vor să arate că sunt „stăpânii absoluți", în timp ce Florin Galiș, prezent și el în CLM, a precizat că „e cea mai mare aberație pe care am văzut-o vreodată. Nu am crezut că se poate întâmpla așa ceva. E de genul unei constatări că afară este zi dar votăm acest fapt prin vot secret. Vă dați seama unde s-a ajuns? E vorba de un act unilateral, al PNL, ca o demisie, cum poți să votezi, și la secret, așa ceva? CLM trebuia doar să constate această procedură și atât".

JA- A.B.D.

Ionel Ciupe nu a fost validat FOTO: A.B.D.

Fără curent la DDAC Arad

ARAD. Direcția de Dezvoltare și Asistență Comunitară din Arad va funcționa în regim de avarie pe întreg parcursul zilei de joi, 12 mai. Angajații direcției de dezvoltare și asistență comunitară își vor desfășura activitatea cu publicul în măsura în care aceasta este posibilă, ținând cont că, din cauza unor lucrări desfășurate de compania Enel, alimentarea cu energie electrică va fi sistată total.

„În data de 12 mai nu vor funcționa nici liniile telefonice de la sediul central al instituției din Calea Radnei, nr. 250", anunță Corina Drăghici, purtătorul de cuvânt al Primăriei. **JA-A.G.**

Stau în aşteptarea unei proteze

Cea mai mare parte a listelor este formată din bătrâni care au nevoie de proteze auditive.

ARAD. „În aceste condiții, și pentru eliminarea situațiilor în care asigurații așteaptă perioade lungi de timp soluționarea cererilor privind obținerea aprobărilor în vederea procurării de dispozitive medicale destinate recuperării unor deficiențe organice sau funcționale, bugetul alocat ar trebui să fie cel puțin la o valoare dublă decât cea alocată", subliniază reprezentanții CAS Arad. În ceea ce privește situația pe anul acesta cu dispozitive medicale destinate recuperării deficiențelor organice și fiziologice, în primele trei luni, în cadrul bugetului alocat pentru decontarea protezelor, a fost aprobat de către CAS Arad un număr de 957 dispozitive medicale pentru 384 de asigurați, iar valoarea decontată a fost de 244.361,97 lei.

Pacienţii aşteaptă aparatura FOTO: JA

Priorități

Pe baza criteriilor de prioritate stabilite de către CAS Arad în vederea soluționării listelor de așteptare, „din bugetul alocat cu această destinație se aprobă cu prioritate dispozitive medicale pentru asigurații colostomizați, incontinenți, dependenți de aparatura pentru administrare de oxigen, copii, persoane beneficiare a legilor speciale, persoane cu amputații de membre", se precizează în raport. **JA – S.B.**

UNIUNEA EUROPEANĂ
Fondul Social European

GUVERNUL ROMÂNIEI
Ministerul Administraţiei şi Internelor

Inovaţie în administraţie
Programul Operaţional "Dezvoltarea Capacităţii Administrative"

Comunicat de presă

Lansarea proiectului „Eficientizarea organizaţională la nivelul Consiliului Judeţean Arad şi a instituţiilor subordonate" – cod SMIS 16095

Arad, 12 mai 2011

Consiliul Judeţean Arad este beneficiarul finanţării nerambursabile pentru implementarea proiectului „Eficientizarea organizaţională la nivelul Consiliului Judeţean Arad şi a instituţiilor subordonate", proiect cofinanţat din Fondul Social European prin Programul Operaţional „Dezvoltarea Capacităţii Administrative", Axa prioritară 1 „Îmbunătăţiri de structură şi proces ale managementului ciclului de politici publice", Domeniul major de intervenţie 1.3 „Îmbunătăţirea eficacităţii organizaţionale", Operaţiunea „Module de pregătire în domenii ca achiziţiile publice, ECDL, limbi străine, dezvoltarea de proiecte, licitarea şi managementul proiectelor, etc."

Obiectivul general al proiectului se referă la formarea profesională continuă a personalului Aparatului Propriu de Specialitate al Consiliului Judeţean Arad şi al instituţiilor subordonate pentru a oferi servicii de calitate, astfel încât să se ajungă la o administraţie publică eficientă şi eficace în beneficiul socio-economic al cetăţenilor judeţului Arad, precum şi la îmbunătăţirea structurală şi de proces a managementului resurselor umane în administraţia publică locală (judeţeană).

Grupul ţintă al prezentului proiect este reprezentat de personalul Aparatului Propriu de Specialitate al Consiliului Judeţean Arad şi al instituţiilor subordonate – în total 180 de persoane.

Proiectul prevede elaborarea unei analize diagnostic privind managementul resurselor umane la nivelul Consiliului Judeţean Arad şi îmbunătăţirea cunoştinţelor a 180 persoane din cadrul Aparatului Propriu de Specialitate al Consiliului Judeţean Arad şi din instituţiile subordonate, în domenii precum: ECDL Start, ECDL Complet, MS Project (Microsoft Project), Gestionarea financiară a resurselor publice, Metode de elaborare a documentaţiei economice a proiectelor - Analiza Cost – Beneficiu, Teme Orizontale ale Politicilor Uniunii Europene (Egalitatea de Şanse, Dezvoltarea Durabilă şi Protecţia Mediului, Eficienţă Energetică şi Societatea Informaţională), Achiziţii publice, Managementul resurselor umane, Programe informatice: Archicad, Autocad, Corel Draw, Metodologia de elaborare a documentaţiei tehnice - Devizul general, Limba engleză business, Limba maghiară.

Valoarea totală a proiectului este de 732.000 lei din care:
- 622.200 lei (85%) – contribuţia nerambursabilă din partea Uniunii Europene ;
- 95.160 lei (13%) – contribuţia naţională;
- 14.640 lei (2%) – cofinanţarea Consiliului Judeţean Arad.

TVA-ul aferent valorii eligibile a proiectului este de 175.680 lei.

Perioada de implementare a proiectului este de 18 luni (15.02.2011-15.08.2012).

Pentru informaţii suplimentare, persoanele interesate sunt invitate să contacteze Managerul de proiect: Lucica CHIŞBORA, director executiv – Direcţia Programe de Dezvoltare, Consiliul Judeţean Arad, tel. 0357/731.296, fax. 0257/211.411, **e-mail: adar@clicknet.ro.**

CONSILIUL JUDEŢEAN ARAD

(H-53937)

Pe masa parlamentarilor

ARAD. Liga Judeţeană a Pensionarilor (LJP) din Arad a expus public motivele care stau la baza iniţiativei legislative numite „Codul Pensionarilor". Pentru ca iniţiativa să aibă şanse mai mari de concretizare, conducerea LJP a transmis expunerea de motive tuturor parlamentarilor arădeni. „Neau răspuns doi senatori şi trei deputaţi, respectiv, Avram Crăciun, Ovidiu Marian, Claudia Boghicevici, Mihăiţă Calimente şi Farago Peter. Dacă ni se alătură doar din motive electorale, noi nu-i putem împiedica. Dar nu vom mai înghiţi promisiuni, ci doar rezultate palpabile. Dacă legea privind Codul Pensionarilor va fi adoptată până la declanşarea campaniei electorale, atunci noi le vom spune pensionarilor să voteze cu aceşti oameni - indiferent de culoarea lor politică - subliniază Ilie Cerna, preşedinte de onoare al LJP Arad. Liderul Ligii a mai precizat că „probabil în iunie vom merge, împreună cu domnul senator Avram Crăciun, la Comisia de Muncă din Parlament, cu această iniţiativă legislativă."

Ilie Cerna merge la Bucureşti să susţină Codul Pensionarilor FOTO:D.D.

Prevederi reparatorii

Prin instituirea Codului Pensionarilor se urmăreşte acordarea mai multor drepturi şi facilităţi pentru pensionari. Se doreşte administrarea patrimoniului fostei UGSR, gratuitate pe toate mijloacele şi căile de transport în comun locale şi naţionale (mai puţin aero), pensii de minimum 500 de lei (pentru cei cu vechime incompletă) şi de maximum 4.000 de lei (pentru „cei care au contribuit în mod deosebit în cursul anilor de muncă"), pensie de moştenitor de cel puţin 30% din pensia celui decedat, reducerea TVA la alimentele de bază, timp de antenă la Televiziunea Naţională etc. **JA-D.D.**

REŢETA ZILEI

Prăjitură cu mere

INGREDIENTE: 1 kg mere, 2 budinci de vanilie, 600 ml apă, 8 linguri de zahăr, 10 biscuiţi petit, 20 biscuiţi bucaneve, zmeură.

MOD DE PREPARARE: Prima dată ne ocupăm de mere. Le curăţăm şi le dăm prin răzătoare apoi se pun la fiert în 500 ml apă clocotită. Preparăm budinca după indicaţiile de pe pachet folosindu-ne de cantitatea rămasă de apă. Adăugăm şi zahărul. Lăsăm să fiarbă şi urmărim cum se tranformă dintr-o culoare mată într-una transparentă. Tapetăm două tăvi de chec cu folie de plastic şi pe fundul tăvii punem biscuţii iar deasupra se toarnă crema caldă apoi se pun biscuiţii. Dăm la rece. Scoatem dupa 3-4 ore prăjitura şi în fiecare biscuite punem câte-o zmeură. Poftă bună!

Pentru mai multe REŢETE intră pe **www.culinar.ro**

CITIRE APOMETRE

Vineri 13 mai 2011. Blocuri p-ţa Mioriţa, Imaşului, Exterior, Byron, 102-150 Micălaca, Căp. I. Fătu, Coasei, Frunzei, Tulnic, Ştefan zarie, Iasomiei, Brânduşei, Panselei, Căpşunilor, Vrancei, Stânjenei, Fluierului, Busuioc, Luncii, Cerbului, Poiana, Lucreţia, Rahovei, Tismana, Meşterul Manole, Sulfinei, Cameliei, Izvor, Spătarul Preda, Dima, Greierilor, Graurilor, Curcubeului, Radu Negru, Cosminului, Câmpurilor, Solomon, Macedoniei, Orfeu, Măgurei, Caisului, Prometeu, Diana, Letiţiei, Aviaţiei, Independenţei, Suceava, Păltiniş, Gloriei, Inului, M. Rişcuţia, I. Fluieraş, Socului, G. Bruno, Haşdeu, Şezătorii, I. Felea, Ep. R. Ciorogariu fără soţ, Oituz, V. Ureche, V. Micle, Căminului, Bârsei, Salciei, Ciocârliei, Crişan, G. Birta, Şt. A. Doinaş, I. Marşieu, B. Bela, T. Vladimirescu, M. Stănescu, A. Mureşan, I. Grozescu, C. Coposu, Dunării, Hatmanul Arbore, Magnoliei, Leandrului

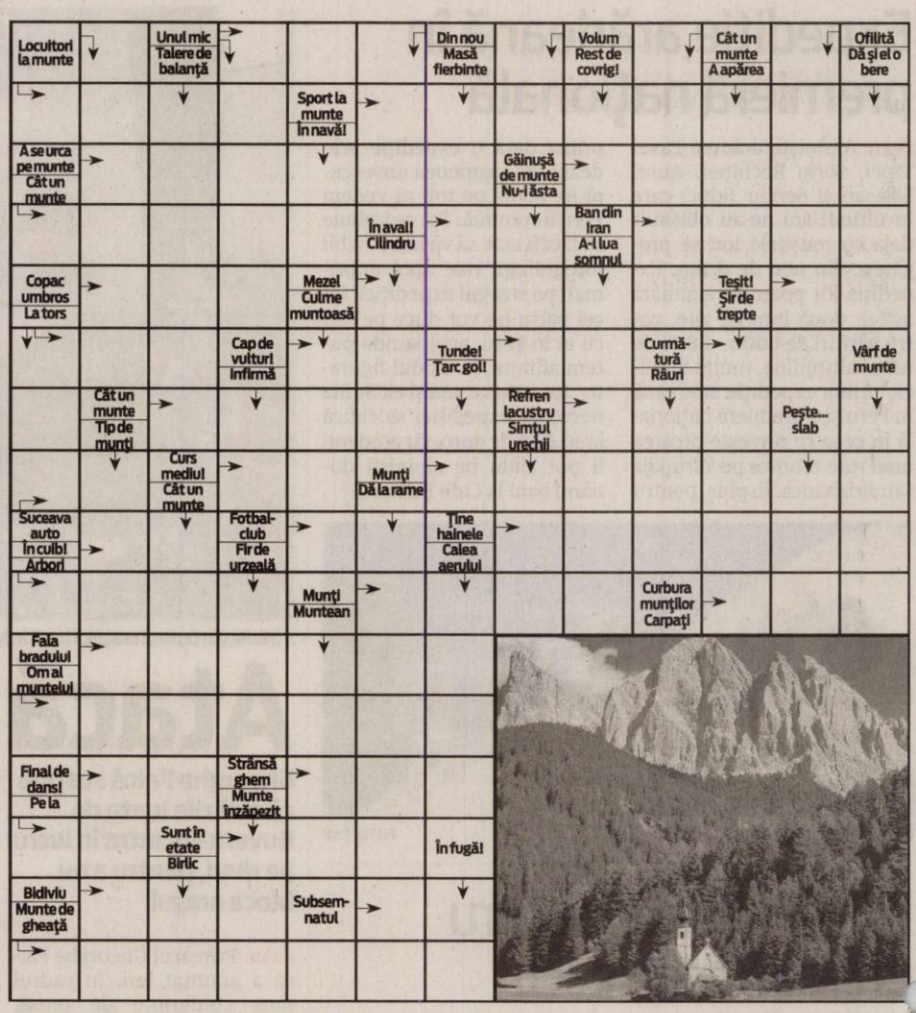

SOLUŢIA INTEGRAMEI LA NR PRECEDENT

J – AIA – B – R – T – DUEL – DIAMETRU – MOTORETA – AUR – FA – AVIDA – VICE – TB – IA – IRIS – C – PARINTI – ES – PH – TARAIALA – LEI – VITA – CRI – FES – I – ENEA – PLIATI – EB – IO – RIT – CIR – ACANTA – PLAN – RZ – AN – DIE – INTUIT – TANGOU – NARI – NA

ÎNTRERUPERI DE CURENT

Vineri, 13 mai 2011. În Municipiul Arad, h 8.30-12.30: Bd. Iustin Mariseu bl.2-4, Augusin Doinaş şi Piaţa Mihai Vitezul bl. M5, M6, M7, M8, M9, M10, M11, M12, M13, M14, M15, Pct.Termic 14, Bd. Revoluţiei nr. 22, 37, 40, 42, Andrei Mureşanu nr. 1, Vasile Milea nr. 14, 16, 16A, 18. 20. 22. 24. 26. 28, 30 ,32, 38A, I. C. Brătianu nr. 10.; h 8.30-17.30: Str. Marnei, Orizont, Ulpiu, Ţichindeal, Alunului, Septimiu, Ulmului, Mircea Vodă, Nădejde, Trotuş, Aron Pumnul(p), Egalităţii, Crasna, Dimitrie Cantemir, Toporaş(p), Petru Rareş(p);SC Cerealcom SA Arad-Gheorghe Lazar si 6 Vînători; h 11.30-15.30: Faleza Sud bl. 68, 70, 71, 72, 73, 74, 75, 76, 81, 82, 83. În judeţ, h 8-15: A. Iancu(p); h 8-17: Almaş, Cil, Rădeşti, Dieci, Crocna; h 9-16: Moneasa(p); h 9-19: Moţiori, Berechiu, Susag, Coroi, Craiva(p); h 8-19:Apateu

Sâmbătă, 14 mai 2011. În judeţ: h 8-19:Apateu

Programe TV Joi, 12 Mai

TVR 1

07.00 Telejurnal matinal. Sport (criptat)Meteo (I)
08.00 Telejurnal matinal. Sport (criptat) Meteo (II)
09.00 Dovadă de iubire. (serial, Brazilia, 2006)
10.00 Garantat 100%. (r.)
11.00 Drumul hârtiei. (d., Coreea, 2010) (ultimul)
12.00 TVR 55
12.40 Legendele palatului: concubina regelui. (r.)
13.20 Legendele palatului: concubina regelui. (r.)
14.00 Telejurnal. Sport (criptat) Meteo
14.45 Interes general
15.15 Teleshopping
15.30 Akzente. Emisiune în limba germană
16.55 Oamenii Deltei
17.00 Lozul cel mare. Tragerile Joker, Loto 5 /40, Loto 6/49 şi Noroc
18.00 Telejurnal
18.25 Legendele palatului: concubina regelui. (serial, Coreea, 2010)
19.05 Legendele palatului: concubina regelui. (s.)
19.45 Sport
20.00 Telejurnal. Tema zilei Meteo Omologarea tragerilor Joker, Loto 5 /40, Loto 6/49 şi Noroc
21.00 Judecă tu !
22.00 Eurovision 2011. Semifinala II
00.10 Basic Instinct 2. (thriller, SUA 2006) Cu: Sharon Stone, Stan Collymore, Neil Maskell . Controversat psihiatru criminalist, dr. Michael Glass, din Londra, are o noua misiune, el trebuie să realizeze profilul psihiatric al Catherinei Tramell. Aceasta este suspectată de implicaţii în moartea misterioasa a unui star sportiv. Pentru că Tramell reuşeşte să îl atragă pe Glass în capcana sa de minciuni şi seducţie, graniţele profesionale dintre Glass şi Tramell sunt date uitării.

PRO TV

07.00 Ştirile Pro Tv. Ce se întâmplă, doctore? Omul care aduce cartea
10.00 Fereastra spre infern. (reluare)
12.00 Tânăr şi neliniştit. (r.)
13.00 Ştirile Pro Tv
14.00 Vremea dreptăţii. (dramă, SUA, 2007) Regie. Douglas Jackson Cu. Alexandra Paul, Michael Woods, Cynthia Gibb, Rob Stewart
16.00 Tânăr şi neliniştit. (s.) Povestea a trei familii care trăiesc în Genoa City, serialul acoperă cele mai importante şi interesante teme ale vieţii moderne, pornind de la muzică şi carieră până la situaţii limită în care se ating teme extrem de actuale cum ar fi SIDA, alcoolismul, drogurile, religia, adopţiile, avortul.
17.00 Ştirile Pro Tv. Vremea
17.45 Happy Hour
19.00 Ştirile Pro Tv. Sport Vremea
20.45 Fotbal - Cupa României. Dinamo - Bistriţa
22.45 Ştirile Pro Tv
23.15 The Mentalist - În mintea criminalului.(s.)
00.15 România, te iubesc! (reluare)
01.15 Promotor. (r.)
02.15 Ştirile Pro Tv. (r.)
03.30 The Mentalist - În mintea criminalului. (reluare)
04.30 Apropo Tv. (r.)
06.00 Happy Hour. (r.) O oră de veselie cu muzică live, dans, poveşti de viaţă deosebite, interviuri cu cele mai mediatizate vedete ale momentului, informaţii în premieră, întâmplări impresionante care se vor petrece în studio, sub ochii telespectatorilor, iată câteva dintre ingredientele "Happy Hour".

ANTENA 1

06.00 Observator. cu Mihaela Calin (live)
08.00 Matinal: 'Neatza. cu Răzvan şi Dani (live)
10.00 În gura presei. cu Mircea Badea
11.00 Air America. (serial, SUA 1998) Cu: Lorenzo Lamas, Scott Plank
12.00 Vânătoarea de comori. (serial, SUA 1999) Cu: Tia Carrere, Lindy Booth, Christien Anholt
13.00 Observator. (live)
14.00 Înfruntarea. (serial, SUA 2001) Regia : Eric Weston Cu : Michael Madsen, Victoria Snow, Ricky Mabe, Brent Donnelly, Jeff Wincott. Jed Griffin, sotia si copiii, aflati in vacanta, sunt luati prizonieri de un criminal periculos, cautat de politie.
16.00 Observator. (live)
17.00 News Magazine: Acces direct. cu Simona Gherghe (live)
19.00 Observator. cu Andreea Berecleanu Sport
20.20 Reality-show: Burlacul II
22.00 Narcisa sălbatică. (serial, Romania 2010) Cu: Tania Budi, Alina Puşcaş, Andrei Aradits
23.00 Observator. cu Andrei Zaharescu (live) Sport
23.45 Divertisment: Un Show Păcătos. cu Dan Capatos (live)
01.00 Înfruntarea. (r.)
02.45 KITT. (serial, SUA 1982) Cu: David Hasselhoff, Edward Mulhare, William Daniels, Patricia McPherson, Richard Basehart
03.30 News Magazine: Acces direct. (r.) «Acces Direct» este o emisiune axată pe actualitatea de zi cu zi, în care «vedetele» sunt oamenii obişnuiţi, cu problemele, bucuriile, grijile şi întâmplările lor ieşite din comun.

HBO

08.05 Jimmy şi Hope. Ep. 14 – Verişoara Comedie, SUA, 2011.
08.30 Cizme deocheate. Comedie, Marea Britanie, 2005. Cu: Joel Edgerton, Chiwetel Ejiofor, Sarah Jane Potts
10.15 Amor la Roma. Comedie, SUA, 2010. Cu: Kristen Bell, Josh Duhamel, Will Arnett, Jon Heder
11.45 Îngeri SRL. Comedie, Spania, 2007. Cu: Maria Isabel , Pablo Carbonell
13.25 America. Dramă, SUA, 2009. Cu: Rosie O'Donnell, Philip Johnson, Ruby Dee
14.55 Pacostea. Comedie, Franţa, 2008. Cu: Richard Berry, Patrick Timsit, Pascal Elbé
16.25 Scrisori către Julieta. Romantic, SUA, 2010. Cu: Amanda Seyfried, Christopher Egan
18.10 Viaţa secretă a albinelor. Dramă, SUA, 2008. Cu: Dakota Fanning, Queen Latifah
20.00 The shukar collective project. Documentar, România, 2010.
21.20 Marea mahmureală. Comedie, SUA, 2009. Cu: Bradley Cooper, Ed Helms, Zach Galifianakis, Heather Graham, Justin Bartha
23.00 Străzi întunecate. Thriller, SUA, 2008. Cu: Gabriel Mann, Bijou Phillips, Elias Koteas, Izabella Miko, Toledo
00.25 Captivitate. Horror, SUA, 2007. Cu: Elisha Cuthbert, Daniel Gillies, Pruitt Taylor Vince, Michael Harney, Laz Alonso
01.50 Notorious. Biografic, SUA, 2009. Cu: Jamal Woolard, Angela Bassett, Derek Luke, Anthony Mackie, Antonique Smith
03.50 Secvenţă finală. Dramă, Canada, 2005

CULTURAL

08.00 Spectacool (r.) **08.30** Profesioniştii… cu Eugenia Vodă **09.30** Prin Ţara Zânelor (r.) **10.00** Remix (r.) **11.00** Misterul omului de Neanderthal (r.) **12.00** Jurnalul cultural (r.) **12.30** Magazinul de litere (r.) **13.00** Concertele TVRC (r.) **14.00** Controversele istoriei (r.) **15.00** Jurnalul cultural **15.15** Artdelenisme (r.) **15.45** Capodopere din Galeria de Artă Modernă Românească (r.) **16.15** Euromaxx Highlights (d., Germania, 2011) **16.45** Minorităţi **17.15** Profesioniştii… cu Eugenia Vodă (r.) **18.15** Aventura antibioticelor (d., Franţa, 2007) **19.15** Netropolis

PRIMA TV

07.00 Insula fericirii – drama, Germania 2004 **09.00** Teleshopping **09.30** Farsele lui Jugaru **10.00** Cine stie castiga **11.15** O alta viata **13.00** Povestirile ratoiului - desene animate **13.30** Teleshopping **14.00** Intalnirea inimilor - telenovela, India **15.00** Flash Gordon – serial actiune, SUA **16.00** Cireasa de pe tort (r.) **17.00** Trasnitii – sezon nou (r.) **18.00** Focus 18 **19.00** Focus Sport **19.30** Cireasa de pe tort - sezon nou **20.30** Imblanzirea scorpiei **22.00** Focus Monden **22.15** Trasnitii – sezon nou **23.00** Batrani si nelinistiti (r.) **23.30** Orasul de foc – actiune, SUA 2004

ACASĂ

06.45 Esmeralda (r.) (s.) **07.45** Reţeta de ACASĂ (r.) **08.30** Cealaltă faţă a Analiei (s.) **10.00** Toantele nu merg in rai (s.) **11.30** Toantele nu merg in rai (s.) **12.45** Iubire şi onoare (r.) (s.) **14.15** Clase 406 (s.) **15.15** Reteta de ACASĂ **15.30** Esmeralda (s.) **16.30** Poveştiri adevărate Vremea de ACASĂ **17.30** Promisiunea (s.) **18.30** Suflet rătăcit (s.) **19.30** Teresa (s.) **20.30** Iubire şi onoare (s.) **21.30** Aurora (s.) **22.30** Poveştiri de noapte - emisiune prezentată de Cabral şi Mircea Solcanu **23.30** Demon şi înger (s.) **00.30** Reţeta de ACASĂ (r.) **00.45** Clase 406 (s.) **01.45** Iubire şi onoare

ANTENA 3

06.00 Ştirile de dimineaţă cu Nadina Câmpean şi Marius Ioniţă **10.00** Previziunile zilei cu Sabina Iosub **11.00** Se întâmplă în România cu Maria Coman **12.00** Ştiri **13.00** Se întâmplă în România cu Maria Coman **14.00** Ştiri **15.00** Esenţial cu Alina Petrescu **17.00** 100 min cu Alessandra Stoicescu **18.45** La ordinea zilei cu Dana Grecu şi Radu Tudor **20.00** Ştirea zilei cu Gabriela Vrânceanu Firea **21.00** Subiectiv cu Răzvan Dumitrescu. Emisiunea se adresează tuturor românilor, va aborda problemele arzătoare ale acestora, va prezenta soluţii politice şi/sau economice.

EVIDENŢIAZĂ-TE!

Talon valabil până în 30 iunie 2011

Text: **DATA apariţiei:**.....

Date personale:

Nume şi Prenume:

Telefon:

Buletin de identitate:

TALON + PREŢUL CATEGORIEI AFERENTE

Anunţurile se preiau zilnic, la ghişeu, până în ora 16[00], după această oră, se pot prelua doar prin intermediul sistemului online de preluare al anunţurilor disponibil pe www.jurnalaradean.ro . Anunţurile de mică publicitate din Jurnal Arădean se publică pe baza talonului din ziar

Redacţia nu îşi asumă responsabilitatea pentru conţinutul anunţurilor de mică publicitate!

JURNAL ARĂDEAN

S-a deschis oferta la licee

Elevii de clasa a VIII-a au primit oferta educaţională a tuturor unităţilor de învăţământ din judeţ şi municipiu.

Liceele organizează în această perioadă Ziua porţilor deschise FOTO:FAN

ARAD. Anul acesta pentru admiterea în liceu rămâne valabilă metoda repartizării computerizate dar dispar tezele unice. Media candidaţilor se calculează din media claselor V-VIII şi media obţinută la evaluarea naţională. Nu mai puţin de 159 de clase de a IX-a au fost solicitate şi aprobate de Ministerul Educaţiei pentru absolvenţii de clasa a VIII-a.

Oferta educaţională a şcolilor este din ce în ce mai diversificată, a crescut ponderea specializărilor din zona serviciilor (tehnician în domeniul economic, turismului, industria lemnului sau auto etc) dar un accent vizibil este pus pe studiul limbilor străine, engleza fiind prima în preferinţe, urmată de limba germană şi franceză.

Oferta completă poate fi consultată şi pe siteul www.isjarad.ro care conţine broşura admiterii 2011.

Spaniola intră în competiţie

Studiul limbii spaniole va fi introdus pentru prima dată, ca a doua limbă de studiu, la Colegiul Naţional „Elena Ghiba Birta", o ofertă care se estimează că va avea succes printre viitorii liceeni. Tot ca noutate este intrarea în rândul colegiilor a fostului liceu „Vasile Goldiş" care din toamnă va funcţiona sub denumirea nouă câştigată în cursul acestui an şcolar, Colegiu Naţional. Rămâne încă clasa de educatori sau învăţători, la Liceul Pedagogic „Dimitrie Ţichindeal" pentru cei care vor să îmbrăţişeze o carieră didactică în învăţământul preşcolar şi primar.

EXAMENE

Evaluarea naţională va avea loc în cursul lunii iunie iar cele trei etape ale repartizării computerizate se vor desfăşura în luna iulie şi august.

Se corectează pe centre

Spre deosebire de anul trecut, în acest an lucrările de la evaluare naţională vor fi corectate în centre de evaluare şi nu la nivelul şcolilor. „Vor fi patru centre de evaluare, aproximativ 1000 de lucrări pe centru iar profesorii corectori vor fi astfel repartizaţi încât să nu corecteze lucrările propriilor elevi" - precizează inspectorul şcolar general adjunct, Nicolae Pellegrini. **JA-M.A.**

Gheorghe Seculici nu este de acord cu FMI-ul

Liderul PDL Arad consideră că managementul străin al companiilor de stat ar putea afecta securitatea statului.

Seculici crede că Franks exagerează FOTO:JA

ARAD. Cu toate că şeful misiunii FMI în România, Jeffrey Franks, susţine că Guvernul a căzut de acord asupra privatizării managementului întreprinderilor de stat, preşedintele PDL Arad, Gheorghe Seculici, este de părere că soluţia nu este tocmai fericită şi crede că nici nu va fi adoptată. „Franks a venit cu ideea angajării unei firme internaţionale de recrutare, care să decidă în privinţa managerului, de preferinţă unul străin. E drept, spune că managerul poate fi şi român, cu condiţia să fie recunoscut pe plan internaţional. Aici se ridică nişte probleme, insurmontabile, spun eu.

De unde să ştie managerii străini situaţia exactă de la acele companii, de unde să cunoască impactul social enorm pe care ar putea să-l aibă deciziile lor, care s-ar putea să se refere, în mare parte, la lichidarea acestora ? Eu zic că, din moment ce sunt companii ale statului, în conducerea lor trebuie să fie reprezentanţii statului, selectaţi, în urma unor concursuri riguroase, din rândurile profesioniştilor în domeniile respective. Fiind în cauză sectoare strategice, este vorba despre securitatea statului român. Se mai poate înţelege ca, în caz de forţă majoră, să privatizezi unele de mai mică importanţă strategică, păstrând, totuşi, un oarecare control, dar privatizarea managementului ar însemna pierderea totală a controlului.

> Nu putem pune în pericol securitatea naţională
> GHEORGHE SECULICI

Părerea mea este că şeful misiunii FMI a supralicitat obligaţia pe care şi-a asumat-o Guvernul, aceea de a restructura companiile, în primul rând pe criteriul competenţei managementului. Discuţiile asupra modului de restructurare abia de acum încolo se vor derula. **J.A.-S.T.**

ACCENTE

Tristan Mihuţa

Zeus a distrus instituţiile

În cei şapte ani de „domnie", Traian Băsescu a reuşit contraperformanţa de a discredita toate instituţiile esenţiale ale statului, de a le copleşi cu o imensă cotă de neîncredere în rândul populaţiei. Bunăoară, Guvernul mai găseşte încredere doar la 8% dintre români - probabil, e vorba de nucleul dur al simpatizanţilor PD-L. Parlamentul adună 10% încredere iar Preşedinţia 15% (conform IRES). De ce nu mai cred românii în aceste instituţii? Şi apoi, nu este lipsit de temei să-l învinovăţim pe Traian Băsescu pentru haul creat între cele trei instituţii şi cetăţeni? Guvernul şi-a consumat capitalul de încredere mimând reforme şi măsuri de combatere a corupţiei.

A tăiat din veniturile majorităţii populaţiei. Impotenţa Cabinetului Boc a plasat ţara în mâinile FMI, ca să o guverneze acesta. Chiar zilele acestea, disperat de nenorocirile induse de sistemul clientelar, FMI a preluat restructurarea managementului la regiile şi societăţile cu capital de stat. Ce vină are Băsescu în toate acestea? Multe sunt capetele de acuzare pe care i le-aş aduce. A ţinut la guvernare echipele lui Boc, deşi era clar că una era mai incababilă decât cealaltă. Apoi, el însuşi şi-a asumat rolul de şef al Guvernului, l-a pus pe Boc între paranteze şi a dictat tot felul de inepţii, pretinzând că sunt soluţii contra crizei şi pentru reformarea statului. În fine, nu numai că nu a combătut corupţia şi clientelismul, ci le-a şi cultivat, ridicându-le la paroxism.

> Totul se coace în laboratoarele Cotrocenilor, sub conducerea genialului Traian Băsescu

Parlamentul e azi o instituţie inutilă pentru „democraţia" băsesciană. Dezbaterile asupra legilor de importanţă capitală au dispărut. Totul se coace în laboratoarele Cotrocenilor, sub conducerea genialului Băsescu, iar Guvernul preia „tezele" şi le trece prin Parlament cu asumarea răspunderii. Mai mult, pe lângă că ia Parlamentului obiectul muncii, şeful statului a indus în rândul opiniei publice ideea că parlamentarii sunt nişte hârciogi care se înfruptă nemeritat din banii populaţiei. După toate aceste „merite" ale lui Traian Băsescu, nu e de mirare că şi Preşedinţia este învăluită într-o imensă neîncredere. Preşedintele, asumându-şi rolul de Jucător, a devenit un Ceauşescu 2 - îndreptându-şi acţiunile împotriva propriului popor, pe care îl asimilează cifrelor, procentelor, uitând că are de-a face cu oameni concreţi. Summa summarum, Traian Băsescu a discreditat instituţiile esenţiale şi a diseminat neîncrederea populaţiei în ele.

tristan.mihuta@informmedia.ro

Înscrieri la seral

ARAD. Cei care vor să continue studiile liceale la forma de învăţământ seral au la dispoziţie 6 clase de a IX-a. Centrul de înscriere este Grupul Şcolar „Henri Coandă" din Arad, str. Mărăşeşti unde candidaţii îşi vor depune dosarele în perioada 26-27 iulie 2011.

Centru pentru toţi voluntarii

ARAD. Primul Centru de voluntariat al judeţului şi-a deschis, ieri, porţile. Momentul a fost aşteptat de sute de tineri, mulţi dintre care sunt deja voluntari în diferite organizaţii neguvernamentale. „Mă bucur că suntem parteneri în acest proiect împreună cu Asociaţia Educaţio. Vrem să ne implicăm, să ajutăm comunitatea şi să schimbăm mentalitatea şi atitudinea celor din jurul nostru, îi invităm pe toţi să participe alături de noi la acţiuni de voluntariat", spune Puiu Tarcea, preşedintele fundaţiei ProPrietenia. Centrul a fost inaugurat de către Nicolae Ioţcu, preşedintele Consiliului Judeţean Arad, Ana-Maria Dumitrean, directorul Centrului Cultural Judeţean şi Glad Varga, preşedintele asociaţiei Educaţio şi a fost sfinţit de Î.P.S. Timotei Seviciu. „Prin Centrul de voluntariat vom urmări ajutorarea persoanelor nevoiaşe, susţinerea bătrânilor aflaţi în dificultate, sprijinirea tinerilor cu dizabilităţi, sau a celor care provin din case de copii", ne explică Glad Varga. La eveniment au mai participat Erika Stark, directorul Direcţiei de dezvoltare şi asistenţă comunitară şi Aurel Ardelean, rectorul Universităţii „Vasile Goldiş". **JA- M. S.**

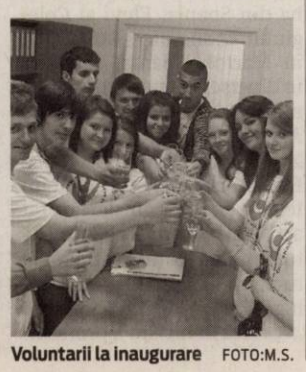

Voluntarii la inaugurare FOTO:M.S.

Premieră naţională:

UVVG organizează Conferinţa Naţională de ORL cu participare internaţională

Universitatea de Vest „Vasile Goldiş", organizează, la Arad, în premieră naţională, în parteneriat cu Societatea Română de ORL şi Chirurgie Cervico-Facială, Colegiul Medicilor din România, în perioada 11-14 mai 2011, la Arad, Conferinţa Naţională de ORL „Prezent şi perspective în Otorinolaringologie", cu participare internaţională.

Deschiderea festivă a conferinţei a avut loc ieri la Teatrul „Ioan Slavici" în prezenţa prof. univ. dr. Aurel Ardelean, rector al Universităţii de Vest „Vasile Goldiş", prof. univ. dr. Silviu Albu, preşedintele Societăţii Române de ORL, conf. univ. dr. Sorin Băschir, din cadrul Facultăţii de Medicină, Farmacie şi Medicină Dentară a UVVG, preşedinte al Conferinţei, prof. univ. dr. Hans Peter Zenner, preşedinte de onoare al Conferinţei, şeful Clinicii Tubingen (Germania), prof. univ. dr. Friedrich Bootz, şeful Clinicii ORL din Bonn (Germania), prof. univ. dr. Manuel Bernal – Sprekelsen, şeful Clinicii ORL, din cadrul Hospital Clinic Barcelona (Spania), prof. univ. dr. Herman Kingma, şeful departamentului de vestibulogie clinică din cadrul Universităţii Maastricht (Olanda), precum şi a peste 400 de medici orelişti din România şi 30 din Europa şi Asia.

Prof. univ. dr. Aurel Ardelean, rector al Universităţii de Vest „Vasile Goldiş", a transmis salutul Senatului Universităţii subliniind că „organizarea Conferinţei naţionale de Otorinolaringologie, cu participare internaţională, marchează împlinirea a 75 de ani de activitate ORL la Arad, secţia de profil fiind printre primele servicii cu paturi de specialitate din ţară, cu o activitate neîntreruptă până în prezent. Universitatea de Vest „Vasile Goldiş" sprijină activitatea clinicilor medicale universitare, concret în acest caz, sprijinind Clinica de ORL, prin achiziţionarea unei linii de videoendoscopie şi chirurgie rinosinuzală, de ultimă generaţie, pentru realizarea studiilor de cercetare ştiinţifică".

Lucrările Conferinţei Naţionale de ORL vor continua în Campusul Universitar „Vasile Goldiş" din cadrul Universităţii de Vest „Vasile Goldiş" aflat pe str. Liviu Rebreanu nr. 86, iar participanţilor li se vor acorda 21 de credite EMC, conform adresei nr.2388/28.04.2011, a Colegiului Naţional al Medicilor din România.

Biroul de presă al UVVG

(H-827886)

JURNAL ARĂDEAN

La Târgul firmelor de exerciţiu FOTO: FAN

Firma de exerciţiu, metodă modernă de predare

ARAD. Elevii simulează prin firma de exerciţiu toate procesele care se desfăşoară într-o firmă reală, cu scopul de a dezvolta competenţele antreprenoriale. Participările la Târgurile Internaţionale ale Firmelor de Exerciţiu de la Zagreb, Praga, Bratislava, New York, Celje sunt un motiv de mândrie pentru Colegiul Economic Arad.

JA-V.F.

20

de ani se împlinesc de când Colegiul Economic şi Liceul „Jean Piaget" Neuchâtel (Elveţia) au un parteneriat educaţional care permite elevilor şi profesorilor celor două şcoli să se cunoască, să facă schimb de experienţă, în beneficiul ambelor părţi. Elevii celor două instituţii participă la ore şi la activităţi extracurriculare, atât la Arad cât şi la Neuchâtel. **JA-V.F.**

„Ecoprimăvara" a trecut de a IX-a ediţie

ARAD. Simpozionul cu participare internaţională „Ecoprimăvara", ediţia a IX- a, cu tema „Gastronomie internaţională", a reunit şcoli cu profil Servicii din judeţul Arad şi Liceul „Szechenyi Istvan" din Bekescsaba, Ungaria, care au prezentat preparate culinare tradiţionale, referatele urmând a fi publicate în ediţia electronică a publicaţiei „Ecoprimăvara". **JA-V.F.**

Au făcut poftă FOTO: FAN

Cursuri de formare pentru adulţi

ARAD. Colegiul Economic Arad organizează cursuri de calificare şi recalificare pentru şomeri sau pentru persoane aflate în căutarea unui loc de muncă. Acum sunt în desfăşurare cursuri de calificare pentru: lucrător în comert, bucătar şi ospătar - lucrător în unităţile de administraţie. Din această lună începe şi un curs de specializare pentru Formator. **JA-V.F.**

Oferta educaţională pentru anul 2011-2012

ARAD. Colegiul Economic este o instituţie de prestigiu în municipiul Arad care e foarte dorită de absolvenţii claselor a VIII-a. În anul şcolar 2010-2011 s-au format 7 clase a IX-a, media maximă de admitere a fost 9,60 şi cea minimă 8,04 pentru domeniul economic (cu o clasă intensiv engleză), 7,74 pentru domeniul comerţ, 7,73 pentru domeniul turism (cu o clasă intensiv engleză).

În prezent şcoala are 1020 de elevi, repartizaţi în 35 de clase, liceu zi, seral, frecvenţă redusă, an de completare.

În anul şcolar 2011-2012 se vor forma 7 clase a IX-a, trei clase domeniul economic,

MINISTERUL EDUCAŢIEI, CERCETĂRII, TINERETULUI ŞI SPORTULUI
ACORDĂ
DIPLOMA DE EXCELENŢĂ INSTITUŢIONALĂ
COLEGIUL ECONOMIC ARAD
MINISTRUL EDUCAŢIEI, CERCETĂRII, TINERETULUI ŞI SPORTULUI
DANIEL PETRU FUNERIU

Respect pentru tradiţie FOTO: FAN

din care una intensiv engleză, două clase domeniul comerţ şi două clase domeniul turism şi alimentaţie. De asemenea, se vor forma două clase a XII-a, ruta progresivă, o clasă domeniul comerţ, o clasă domeniul turism şi alimentaţie, o clasă a XII-a seral.

JA-V.F.

Echipa de la Economic FOTO: FAN

Câştigătorul trofeului „TeenFest – Liceul anului"

ARAD. Colegiul Economic a participat la Concursul TeenFest-Liceul anului, în perioada februarie - mai 2010, alături de alte licee din municipiul şi judeţul Arad. Acesta a cuprins mai multe secţiuni: cultură generală, canto, dans, probe sportive, au fost punctate galeria şi mascota. Şcoala a fost reprezentată de 27 de elevii din clasele IX - XII, liceu zi.

Echipa Colegiului, coordonată de profesorii Dorina Dănilă, consilier educativ, Claudia Chira, Olivia Brosovszki şi Emanuela Truţ, a câştigat concursul TeenFest, devenind „Liceul anului 2010".

JA-V.F.

Timpul adaugă, nu şterge...

Învăţământul economic liceal are în municipiul Arad o vechime de 125 de ani.

Prof. Monica Băltăreţu, directorul Colegiului Economic, la aniversarea de „Ziua Şcolii" FOTO: FAN

ARAD. Comercianţii acestui oraş au înţeles necesitatea înfiinţării unei Şcoli Comerciale, deziderat realizat chiar prin contribuţie materială proprie, deoarece oamenii acelor timpuri au înţeles că numai prin educaţie şi profesionalism se poate dezvolta şi afirma comunitatea locală. La 18 iunie 1885, Comuna Arad hotărăşte deschiderea şcolii iar la 28 septembrie 1885 se inaugurează Şcoala Comercială Medie Arad. Prin urmare, marcăm un moment de excepţie în viaţa tuturor celor cărora această prestigioasă instituţie le-a influenţat destinul, dascăli, părinţi şi elevi, comunitate locală şi agenţi economici.

O şcoală modernă

Astăzi, Colegiul Economic Arad este o unitate de învăţământ modernă, cu o solidă bază didactico-materială de specialitate şi de cultură generală, o şcoală apreciată la nivel local şi naţional şi cu relaţii educaţionale solide în străinătate, datorate parteneriatelor şi proiectelor dezvoltate în ultimii ani.

De-a lungul celor 125 de ani de existenţă, această şcoală a format generaţii de elevi pregătiţi în domenii cheie pentru economia, educaţia şi dezvoltarea unei naţiuni: contabilitate, finanţe, comerţ, turism, alimentaţie publică şi servicii.

„Nu este o falsă modestie când afirmăm că absolvenţii noştri au beneficiat de toate aceste valori, pentru că noi, cei care reprezentăm Colegiul Economic, suntem mândri să susţinem că formăm un mediu «ECO», o comunitate educaţională de prestigiu, un izvor de profesionalism, de vitalitate, ambiţii şi provocări", afirmă prof. Monica Băltăreţu, directorul Colegiului Economic Arad.

„Certificat de calitate"

Toate aceste calificative nu sunt gratuite. Ele sunt probate prin calitatea resurselor umane, prin corpul profesoral, didactic auxiliar şi administrativ, pe care şcoala l-a avut de-a lungul timpului şi care se menţine şi în prezent la acelaşi nivel valoric, prin generaţiile de absolvenţi care sunt „certificatul de calitate" al şcolii, absolvenţi ce au devenit oameni de bază ai societăţii româneşti, mulţi dintre ei chiar şi peste hotare. Sunt, de asemenea, probate de rezultatele prestigioase obţinute de cadrele didactice şi elevii şcolii la numeroasele competiţii, olimpiade, concursuri... Dar cea mai importantă realizare este că această şcoală a asigurat de-a lungul timpului o forţă de muncă calificată, care a contribuit la dezvoltarea oraşului şi judeţului Arad, realizându-se astfel deziderat fondatorilor acestei instituţii, comercianţii arădeni din secolul al XIX-lea. **JA-V.F.**

> De-a lungul timpului, şcoala noastră şi-a îndeplinit menirea
> **MONICA BĂLTĂREŢU**

DATORIE DE ONOARE

„Pentru noi cei de astăzi - consideră prof. director Monica Băltăreţu - este o datorie de onoare să mergem pe urmele înaintaşilor noştri şi să încercăm să ridicăm calitatea actului de educaţie şi pregătirea elevilor şcolii, în condiţiile în care România este membru al Uniunii Europene şi absolvenţii Colegiului Economic Arad intră pe o piaţă a muncii mult mai pretenţioasă şi mai competitivă, cea europeană".

Performanţă în Colegiul Economic

Anual Colegiul Economic obţine zeci de premii la etapa judeţeană a olimpiadelor şi concursurilor şcolare.

ARAD. Acestea sunt concretizate în participări, premii şi menţiuni la faza naţională a disciplinelor: economic, turism, limba şi literatura română, matematică, religie, istorie, informatică, geografie şi concursului profesional. Menţionăm aici şi premiile obţinute la târguri internaţionale ale firmelor de exerciţiu.

> Olimpiada a fost pentru mine un prilej de a vedea ce pot
> **RACZ ANDREEA**

În concursurile sportive s-au câştigat numeroase trofee la nivel judeţean, regional, naţional.

Câteva opinii aflăm de la Racz Andreea, cls.XII, locul I la faza naţională a Olimpiadei Interdisciplinară, profil Turism, pregătită de prof. Moldovan Aurica, Stoiadin Gabriela, Feşnic Monica: „A fost o onoare să reprezint Aradul la Olimpiada Naţională, cel mai înalt nivel la care aş fi putut ajunge luând în considerare profilul Turism în care m-am specializat în ultimii doi ani. Ceea ce m-a motivat pentru a obţine un loc fruntaş a fost faptul că anul trecut am obţinut o menţiune. Anul acesta mi-am propus să fac mai mult, ceea ce s-a şi demonstrat, câştigând astfel locul I. Această Olimpiadă a reprezentat pentru mine un succes

Racz Andreea FOTO: FAN

real, locul I pe ţară, aducând judeţul Arad pe prima treaptă în ceea ce priveşte învăţământul cu profil economic".

JA-V.F.

Proiecte de colaborare internaţională

ARAD. Dimensiunea internaţională a Colegiului Economic devine tot mai pronunţată fiind reflectată prin colaborări de tradiţie (Liceul „Jean Piaget" Neuchâtel, Elveţia etc.), competiţii internaţionale (S.U.A. etc.) sau proiecte dintre care amintim: • **Primul proiect Ldv** câştigat a fost Eco-Tourism în 2007, partenerul fiind Academia Cordoba din Spania. Elevi ai Colegiului Economic s-au format în Martos, Spania, activând în diversele departamante ale unui hotel. • **Proiectul Ldv Agency Tour** cu un buget de 25334 euro, derulat în Italia. Elevi ai claselor de turism intensiv engleză au desfăşurat activităţi în cadrul agenţiei de turism în compartimentele turism, ticketing şi marketing. • Prin **proiectul Leonardo „Carieră în turism"**, profesori de specialitate beneficiază de un stagiu de formare pentru dezvoltarea competenţelor şi calificărilor profesionale relevante pentru piaţa muncii la organizaţia En.A.I.P din Padova, Italia în iunie-iulie 2011. • **EGS** (Energie, Educaţie, Guvernare, Şcoli), finanţat din fonduri europene prin programul Intelligent Energy Europe, cu un buget de 20690 euro. • **SHEEP**, proiect european va fi finalizat până în 2013, finanţat din fonduri europene, cu un buget de 31052 euro, în care 8 şcoli din 5 ţări ale UE joacă un rol important în încurajarea creşterii cererii şi ofertei de produse eficiente energetic.

JA-V.F.

Colaborări externe FOTO: FAN

Zeci de salariaţi s-au prefăcut şomeri

ARAD. Zeci de arădeni au de dat bani înapoi statului, după ce Agenţia de Şomaj le-a achitat indemnizaţia de şomer, deşi aceştia erau deja angajaţi. Acum, AJOFM Arad trebuie să emită somaţii, să pună popriri pe conturi şi să facă investigaţii la sediul angajatorilor pentru a-şi putea recupera banii. Practica aceasta nu este una nouă pentru arădeni, directorul AJOFM Arad, Horia Ocolicean, confirmând că numărul acestor cazuri este în scădere faţă de alţi ani.

Debitele pe care le are de recuperat AJOFM Arad sunt însă mult mai mari, de ordinul a câtorva sute de mii de lei, o mare parte dintre ele fiind cauzate de firme aflate acum în insolvenţă sau lichidare judiciară. „În total avem debite de 348.500 lei, dintre care de la persoanele juridice trebuie

> Pentru recuperarea banilor trimitem somaţii şi facem popriri
> HORIA OCOLICEAN

să obţinem aproximativ 292 mii lei. În fapt este vorba despre firmele care au accesat în perioada 2004-2007 diverse subvenţii şi credite cu dobânzi reduse pentru încadrarea personalului, salariaţi pe care însă i-au disponibilizat înainte de termenii stipulaţi în contracte. Problema este că acum o parte dintre aceste firme sunt în insolvenţă, iar noi suntem obligaţi să aşteptăm soluţionarea fiecărui caz pentru a putea intra în posesia banilor", a explicat Ocolicean. **JA-A.P.**

Carnetele de şomer trebuie vizate lună de lună FOTO: JA

INTERVIU CU DOREL CĂPRAR, PREŞEDINTELE PSD ARAD

„Se pun poveri de nesuportat"

Dorel Căprar vorbeşte despre viaţa tot mai grea pe care PDL le-o impune arădenilor.

Domnule preşedinte Dorel Căprar, aţi acuzat Primăria Arad pentru că a redus subvenţiile pentru energia termică livrată populaţiei la minimul prevăzut de lege. Iată că acum FMI cere eliminarea totală a acestor subvenţii, iar guvernanţii acceptă...

CĂPRAR. Este o lovitură grea pe care o primesc românii de la Guvernarea PDL, înrobită de către FMI. Impactul social asupra populaţiei va fi extrem de puternic. La o estimarea foarte rapidă, preţul Gigacaloriei ar urma să crească de la 224 de lei la aproximativ 310-320 de lei. Mai mult decât atât, furnizorii de gaze naturale au cerut ANRE permisiunea să majoreze preţul gazelor, ceea ce va influenţa din nou costul Gigacaloriei livrată populaţiei. Or, se ştie că deja preţurile sunt foarte mari. Potrivit datelor noastre, aproximativ 20% dintre arădeni au restanţe la plata energiei termice, ceea ce este deja foarte mult. Asupra populaţiei se pun poveri greu de suportat. Să nu uităm că preconizatele majorări ale preţului căldurii vin într-un context general în care oamenii o duc rău. Foarte mulţi şi-au pierdut locurile de muncă, salariile bugetarilor au fost reduse, pensiile au fost impozitate. Inflaţia creşte de la lună la lună, a ajuns deja la 8,34% în aprilie, ceea ce înseamnă pe înţelesul tuturor preţuri tot mai mari. Este deja un obicei de a majora cu parşivitate preţul căldurii şi al apei calde primăvara sau vara, atunci când impactul nu este imediat. Această măsură îi condamnă de pe acum pe români să stea în frig la iarnă - pentru că este foarte clar că vor fi foarte mulţi cei care îşi vor închide caloriferele.

Există alte soluţii? Pentru că cei de la PDL spun de fiecare dată că nu aveţi soluţii, doar criticaţi

CĂPRAR. PSD a prezentat un document solid şi coerent pentru scoaterea României din criza economică, dar nu a fost luat în seamă de guvernanţi. Există mai multe tipuri de soluţii. Unele dintre ele trebuie să funcţioneze pe termen scurt. Noi credem că populaţia - în special categoriile vulnerabile, cum ar fi pensionarii sau copiii - trebuie protejate. Astfel, trebuie găsiţi bani pentru subvenţii, astfel încât cei care au venituri mici să nu stea în frig, pe vremea lui Băsescu la fel ca pe vremea lui Ceauşescu. În general, trebuie luate măsuri imediate împotriva sărăciei extreme. O măsură bună este reducerea TVA pentru alimentele de bază, dar ştiţi că parlamentarii PDL au respins această măsură. Dacă protejarea categoriilor vulnerabile este o prioritate, atunci se găsesc şi bani. Se pot lua din miliardele de euro pe care le-a primit Elena Udrea şi pe care le dirijează spre firmele clientelare ale PDL. Vă dau un exemplu şi de la Arad, unde primarul Falcă, prin consilierii săi obedienţi, a tăiat deja o parte din subvenţiile pentru căldură şi apă caldă: se vor da 10 000 de euro pentru transporturi blindate ale unor valori ale instituţiei! Au fost jefuite până acum valorile Primăriei, de e nevoie de transporturi blindate? Cred că în ritmul unor astfel de cheltuieli, Gheorghe Falcă va trebui să călătorească în transportoare blindate, pentru a scăpa de furia justificată a celor pe care îi încovoaie cu biruri. Alte cheltuieli nejustificate sunt legate de obsesia primarului cu patinoarul. Şi exemplele pot continua. Revenind la soluţii, pe termen lung, trebuie luate măsuri concrete pentru relansarea economiei. Avem nevoie de noi locuri de muncă, trebuie să încurajăm prin stimulente fiscale firmele să realizeze investiţii care să aducă apoi bani la buget. Din păcate, guvernarea Băsescu-Boc nu prezintă garanţii pentru investitori, pentru că au produs un climat de instabilitate şi incertitudine în economie. De aceea, România se află în cea mai lungă recesiune din ţările UE!

> Să nu uităm că majorările vin în momente în care oamenii trăiesc rău

Se vorbeşte despre management privat pentru regiile statului, în ideea în care s-ar reduce astfel pierderile...

CĂPRAR. PDL simte că pierde puterea şi nu vrea să se despartă de conductele cu care s-a conectat la banii publici. Cred că ideea de a privatiza managementul regiilor este o modalitate a băieţilor deştepţi din PDL de a păstra controlul asupra lor şi după ce vor pierde puterea politică. N-au avut curajul să le privatizeze şi să le fure pe faţă şi încearcă varianta cu managementul privat. După jaful pe care l-au făcut în ultimii ani, cine mai are încredere să îi lase să facă ce vor cu regiile?!

COMENTARIU

Simion Todoca

Amăgirea de la Baia Mare

Bucuros că Primăria municipiului Baia Mare a fost câştigată de către Cătălin Cherecheş, încă din primul tur, Crin Antonescu decretează că aceasta a fost o dovadă că USL este o construcţie trainică, în stare să bată PDL-ul. Mai spune liderul liberal că s-a dovedit că în marile oraşe pungile PDL nu mai au efectul scontat, pentru că oamenii au început să se trezească.

Nu cred că Antonescu este convins de justeţea spuselor sale. Deocamdată, din întâmplarea de la Baia Mare se poate deduce că liderii PNL şi PSD sunt decişi să respecte protocolul, lucru pe care, însă, nu vor putea să-l impună şi electoratului. Faptul că ocupantul locului doi este un fost PSD-ist poate să însemne şi că acesta a plecat din PSD tocmai pentru că voia neapărat să candideze, dar nu a fost lăsat, pentru că a fost preferat Cherecheş. Antonescu uită sau se face că uită că acest Cherecheş trebuia să fie candidatul PDL, iar dacă nu s-ar fi răzgândit, nu cumva rezultatul ar fi fost tocmai pe dos ? Vrea, nu vrea, Antonescu trebuie să recunoască faptul că nu USL a câştigat la Baia Mare, ci Cătălin Cherecheş, USL-ul putându-se lăuda, eventual, că a reuşit să-l atragă în barca sa.

> PSD şi PNL au convins jumătate din 30%, adică 15%. Asta da forţă de mobilizare

De ce nu spune, însă, liderul liberal că prezenţa la vot a fost sub 30% ? Unde este forţa de mobilizare a PSD şi PNL ? Dacă Ponta şi Antonescu ar avea un motiv de bucurie, acela ar fi absenţa unui contracandidat de la UDMR, dar şi refuzul cetăţenilor maghiari de a ieşi la vot. Nedesemnând candidat, liderii UDMR de la Baia Mare au vrut să respecte înţelegerea cu PDL, care spera ca voturile maghiarilor să se contabilizeze la candidatul lor, însă aceştia au refuzat să le facă jocul. După toate probabilităţile, alta va fi situaţia la localele de anul viitor, iar dacă prezenţa la vot va fi la fel de mică, atât USL cât şi PDL vor avea motive să le tremure nădragii în faţa candidatului UDMR, care va avea mari şanse să câştige. PSD şi PNL au mobilizat jumătate din 30%, adică 15% din electorat, ca să nu mai vorbim de PDL, care a avut 13% din 30%, adică nici 4% din numărul alegătorilor.

simion.todoca@informmedia.ro

Dr. Bogdan Totolici FOTO: JA

Aflăm cine e unicul manager

ARAD. Astăzi aflăm numele managerului noului Spital Judeţean comasat. Acest lucru ar trebui să se întâmple pentru că astăzi se împlinesc 30 de zile de la publicarea hotărârii de guvern privind comasarea spitalelor Judeţean, Matern şi Municipal. Cel târziu astăzi trebuie să ajungă la Arad avizul Ministerului Sănătăţii pentru aprobarea structurii noului spital, după care, în mod obligatoriu, preşedintele Consiliului Judeţean numeşte noul manager al unităţii. Numele cel mai vehiculat pentru această funcţie este cel al dr. Bogdan Totolici. Managerul spitalului va fi secondat de trei adjuncţi: un director medical, un director economic şi unul de îngrijiri medicale. **JA-D.D.**

O vizită cu perspectivă la UAV

ARAD. Prezenţa la Universitatea „Aurel Vlaicu" din Arad a distinsului oaspete, prof. Wlodzimierz Lengauer, vice-rector pentru cercetare şi relaţii internaţionale la Universitatea din Varşovia este un eveniment important pentru comunitatea academică a universităţii arădene de stat. Prezenţa, vreme de trei zile, a „unei personalităţi fascinante" cum l-a caracterizat rectorul UAV, Lizica Mihuţ, pe oaspetele din Polonia a fost o bucurie pentru profesorii care au avut onoarea de a-l întâlni.

Lizica Mihuţ alături de distinsul oaspete, prof. Wlodzimierz Lengauer FOTO:V.MUSCA

Un posibil parteneriat

Prezenţa la Arad a prof. Lengauer face parte dintr-o strategie comună a universităţilor, în vederea perfectării unui posibil acord între cele două instituţii de învăţământ superior. „Suntem o universitate cu o deschidere globală, vrem să stabilim parteneriate cu universităţi din cât mai multe ţări. Suntem deschişi pentru parteneriate de cercetare, didactice pe diferite specializări", puncta profesorul Lengauer. „Această vizită ne onorează şi ne încântă în acelaşi timp. Universitatea din Varşovia este cea mai importantă universitate din Polonia, este un centru de cultură şi cercetare recunoscut în Europa iar faptul că se conturează premisele unui posibil parteneriat academic ne bucură şi ne obligă în acelaşi timp" sublinia rectorul UAV, prof. univ.dr. Lizica Mihuţ.

DE PRESTIGIU

Univerisitatea din Varşovia are un număr de 800 de profesori plini şi alte 2200 de cadre didactice care contribuie la creşterea prestigiului instituţiei de învăţământ. Aici învaţă 60 000 de studenţi la diferite facultăţi şi sunt implicaţi în multiplele programe de cercetare.

Oile au fost recuperate FOTO: FAN

Au furat 24 de oi de la o stână din Sâmbăteni

SÂMBĂTENI. Trei bărbați sunt suspectați că au furat 24 de oi de la o stână de pe raza localității Sâmbăteni. Polițiștii din Lipova au stabilit că "în noaptea de 7 spre 8 mai 2011, C.Ş. de 45 ani, P.Ş. de 25 ani, ambii din Zăbrani și I.M.de 25 ani din Vaslui, au sustras 14 ovine adulte și 10 miei de la o stână situată pe raza localității Sâmbăteni". Cei trei sunt cercetați pentru furt. **JA – I.C.**

82

de puncte de penalizare au fost aplicate în urma controalelor întreprinse. Agenții de circulație au mai aplicat 80 de amenzi în valoare de 16.500 de lei și au reținut trei permise auto precum și două certificate de înmatriculare. De asemenea, agenții de ordine publică au controlat 12 sisteme de pază și au dat 13 sancțiuni a căror valoare însumează 12.200 de lei. **JA – I.C.**

Accident cauzat de neatenţia unui mopedist

ARAD. Polițiștii au fost solicitați marți, pe strada Sânzienelor, acolo unde a avut loc un accident soldat cu rănirea gravă a unei tinere de 24 de ani. Din cercetările efectuate s-a stabilit că „în timp ce conducea un moped Peugeot, Norbert B., de 25 ani, nu a păstrat distanța de siguranță și a intrat în coliziune cu Mercedes, aflat în fața sa și care circula în aceeași direcție". **JA – I.C.**

Cercetări la faţa locului FOTO: I.C.

Au luat foc resturile de la... ţuică

SEBIŞ. Garda de Intervenție Sebiș a fost solicitată să intervină la un incendiu izbucnit într-o groapă, în apropierea unui cazan din localitate. Aici erau deversate reziduuri rezultate în urma fabricării țuicii, iar acestea s-au aprins din cauza depozitării jarului în apropierea lui. Cei șase subofițeri au stins flăcările în aproximativ 45 de minute, la final neînregistrându-se pagube materiale. **JA-A.G.**

Coliziune la Fortuna

ARAD. Un accident între o motocicletă și o mașină a îngreunat circulația preț de o jumătate de oră, miercuri, în zona Fortuna, lângă stația de tramvai. Oamenii aflați în zonă s-au adunat buluc să vadă incidentul. Motociclistul, care avea și un pasager, nu s-a asigurat la schimbarea benzii, a acroșat un autoturism, s-a dezechilibrat și a fost proiectat aproximativ 30 de metri. Pasagerul de pe motocicletă, se pare chiar soția conducătorului autovehiculului, a fost preluat de un echipaj SMURD. Femeia a fost transportată la Unitatea de Primire Urgențe de la Spitalul Județean Arad. Rănile suferite de vicimă nu au solicitat internarea, femeia părăsind spitalul la scurt timp. **JA – V.G.**

Motocicleta a ajuns în mijlocul şoselei FOTO: I.C.

Lăsaţi doar să viseze la arme

Fitile detonante, sute de obiecte pirotehnice, sute de cartuşe şi zeci de arme, confiscate de poliţişti.

ARAD. În urma unor controale demarate de polițiștii Serviciului Arme, Explozivi și Substanțe Periculoase, mai mulți arădeni, posesori legali de arme, s-au ales cu dreptul de a purta și folosi arme suspendat sau revocat. Și asta pentru că nu au respectat regimul armelor și munițiilor, spun polițiștii. Acțiunea de verificare a posesorilor de arme a avut loc în primele trei luni ale acestui an, iar în urma acesteia, la nivelul IPJ Arad, au fost constatate 23 de infracțiuni privind legea regimului armelor și munițiilor și nerespectarea acesteia.

Poliţiştii spun că au confiscat zeci de arme, sute de cartuşe şi sute de mii de obiecte pirotehnice FOTO: FAN

Zeci de arme confiscate

De asemenea, alte 13 infracțiuni, de data aceasta privind regimul materialelor explozive, au mai fost descoperite de polițiști. Aceștia spun că au indisponibilizat 17 arme din care nouă arme letale (opt pentru vânătoare și una de tir sportiv cu glonț), opt arme neletale (șapte arme neletale pentru tir sportiv cu aer comprimat și una de autoapărare cu bilă de cauciuc), 117 de cartușe de diferite calibre, 700.958 de obiecte pirotehnice, 26 de capse și 21 metri liniari de fitil detonant.

Amenzi şi suspendări

„În cadrul activităților întreprinse de către polițiștii Serviciului Arme, Explozivi și Substanțe Periculoase, au fost aplicate opt contravenții, în valoare totală de 4.750 de lei.

MII DE POSESORI

În prezent, în evidențele IPJ Arad se află 4.511 persoane fizice care dețin arme, din care 2.396 sunt deținători de arme letale.

Pentru nerespectarea regimului armelor și munițiilor, pentru 10 arădeni s-a luat măsura complementară de suspendare a dreptului de port și folosire arme și muniții, iar în trei cazuri, de revocare a dreptului de port și folosire arme și muniții", au declarat reprezentanții IPJ Arad. **JA – I.C.**

A reclamat că i s-au furat bijuterii de 70.000 lei

Susţine că i-a fost furată o geantă plină cu bijuterii din aur de pe bancheta din spate a autoturismului.

ARAD. Patronul unei case de amanet din Arad a reclamat la Poliție că i-au fost furate bijuterii din aur în valoare de 70.000 de lei. Bărbatul a spus polițiștilor că, marți dimineața, un individ mascat i-a furat o geantă din mașina în care se aflau bijuteriile. Presupusul furt a fost reclamat la Poliție câteva ore mai târziu de la producerea lui. Patronul a spus că staționa cu autoturismul la intersecția străzilor Grigore Alexandrescu cu Gheorghe Barițiu, când un bărbat mascat a deschis ușa din spate a autoturismului său, luând de pe banchetă o geantă plină cu bijuterii. Polițiștii spun că patronul casei de amanet nu a putut da informații despre fizionomia presupusului hoț. Oamenii legii nu au găsit deocamdată martori ai furtului reclamat. În momentul de față se fac verificări atât în ceea ce privește reclamația cât și cu privire la nerespectarea legii 333 (condițiile de deținere și manipulare a valorilor) și asta pentru că bijuteriile, banii sau orice alte valori trebuie transportate cu autoturisme speciale și cu pază. **JA – I.C.**

Oamenii legii anchetează acest caz FOTO: I.C.

A ajuns cu bine acasă FOTO: A.G.

Pompieri pentru o pacientă de 150 kg

ARAD. Formațiunea de Protecție Civilă din cadrul Detașamentului de Pompieri Arad a avut o misiune mai... specială.

Pompierii au fost solicitați de personalul Spitalului Județean pentru a coborî o femeie de la etajul cinci al clădirii, pacienta având 150 de kilograme. „Femeia, în vârstă de 55 de ani și care cântărea peste 150 de kilograme, a fost coborâtă de pompieri cu targa până la ambulanță, după care a fost transportată de angajații Inspectoratului pentru Situații de Urgență la domiciliu", a declarat Sorina Ambruș, purtător de cuvânt al pompierilor. **JA-A.G.**

Microbuzele, la control

ARAD. Inspectorii din cadrul Registrului Auto Român Arad (RAR), în colaborare cu polițiști de la inspectoratul județean, au desfășurat o acțiune amplă care a vizat transportul elevilor cu microbuzele special destinate acestui tip de transport. Documentele necesare șoferilor pentru transport de persoane, documentele necesare microbuzelor pentru a fi autorizate să transporte elevi, starea tehnică a autovehiculelor, toate au fost verificate de echipele mixte. Iar surprizele nu au întârziat să apară. Potrivit reprezentanților RAR, un șofer a fost depistat în timp ce transporta mai mulți pasageri decât prevede cartea de identitate a vehiculului. Conducătorul auto a fost amendat de către polițiști. Inspectorii RAR spun că aceste acțiuni vor continua pentru a asigura calitatea și siguranța transportului elevilor spre și dinspre școlile în care învață. **JA-A.G.**

Va instrui Poliţia din Afganistan

ARAD. Un jandarm arădean va pleca în Afganistan unde va fi instructor a forțelor de ordine publică din această țară. Plutonierul major Dragoș Ivănescu, din cadrul IJJ Arad, are 38 de ani și face parte din structurile Jandarmeriei din anul 1994, când a absolvit Școala de Subofițeri Jandarmi Câmpina. În anul 2007 a absolvit Facultatea de Drept a Academiei de Poliție Alexandru Ioan Cuza București. „Ivănescu a participat la două misiuni de menținere a păcii în Kosovo, prima în anul 2005 sub egida O.N.U, ce s-a derulat pe o perioadă de un an, iar cea de-a doua în anul 2009 sub egida Uniunii Europene (EULEX), având o durată de șase luni. În această misiune, care va dura tot șase luni, va executa operațiuni de instruire a Poliției Naționale Afgane", a declarat maiorul Florin Zapodean, purtător de cuvânt al Inspectoratului. **JA-A.G.**

RECLAME

Sport

„După modelul FRF, ne vom alinia statutului cerinţelor impuse de UEFA"

Vasile Rad, secretar general AJF Arad

7

este numărul ediției din acest an a Cupei UVVG, competiție sportivă organizată, în perioada 21-22 mai, pe terenurile din cadrul Facultății de Educație Fizică și Sport ale Universității de Vest Vasile Goldiș Arad. Evenimentul va cuprinde întreceri la patru discipline sportive: fotbal, cros, tenis de câmp și volei pe plajă.

„Vladi" şi Tauţ luptă pentru Cupa României

ARAD. Pe terenuri neutre, ieri după-amiază, s-au disputat semifinalele Cupei României la fotbal, faza județeană, ediția 2011-2012. Iată rezultatele consemnate: CS Vladimirescu - Şoimii Pâncota 5 - 2 (d.p.) şi Şoimii Tauţ - Voința Mailat 1 - 0 (d.p.). Echipele învingătoare şi-au asigurat prezența în finala programată pe 22 iunie pe stadionul Municipal Francisc Neuman, într-o partidă care se va disputa cu trofeul pe masă.

A marcat în faţa concitadinilor săi

Claudiu Drăgan a marcat un gol pentru UTA, în „amicalul" de ieri de la Chişineu Criş.

CHIŞINEU CRIŞ. Lume multă şi bună la Chişineu Criş, ieri după-amiază, cu ocazia jocului amical dintre formația locală Crişul şi FC UTA. A fost ca o veritabilă sărbătoare pentru localnici, care au avut ocazia să vadă la lucru echipa fanion a Aradului, „Bătrâna Doamnă" a fotbalului românesc. UTA a deschis repede scorul,

CRIŞUL CH. CRIŞ - UTA 1-2 (0-2)

Crişul: B. Ciornei - A. Ciornei, Giurgiu, Bembe, Grecsner - Dema, Cati, Turcuş, Ţigan - A. Drăgan, C. Ardelean. Au mai jucat: Costea - Balint, I. Covaci, A. Covaci, Şanta, S. Mako, Lasc. UTA: Vlad - Mihuţ, Pocuca, Tânc, Luca - Gâlcă, Digbeu, Chindriş, Neagoe - Cl. Drăgan, Voiculeţ (repriza I); Smaranda - Miheţ, Calvin, Pascariu, Suslak - Bălan, Purece, Ignea, Versace (Miron) - Milic (Negru), Capătă.

Claudiu Drăgan marchează goluri de excepţie FOTO:CĂLIN ANDRA

după doar cinci minute, prin Neagoe, pentru ca în minutul 37, Claudiu Drăgan să înscrie un gol de generic, vole de la 12 metri, lateral stânga, direct în vinclu, execuție aplaudată de întreaga asistență. După pauza, Nagy şi Stupar au schimbat toată echipa, iar după o oră de joc, Crişul a redus din diferență, prin I. Covaci. S-a terminat 1-2, un meci liniştit, după care antrenorii au spus că sunt mulțumiți de elevii lor.

La finalul jocului, căpitanul de echipă al UTA-ei la acest joc, nimeni altul decât Claudiu Drăgan, a oferit tricouri ale echipei alb-roşii, viceprimarului Dumitru Luşcă şi prof. Gheorghe Drăgan. În pauza meciului, directorul de competiții de la UTA, Dorin Stana a împărțit spectatorilor prezenți 100 de invitații la meciul din ultima etapă al arădenilor, cu ACSMU Iaşi.

„Mi-a făcut plăcere să evoluez cu UTA chiar la mine acasă. M-am simțit foarte bine la Chişineu Criş, cum sper şi cred că s-au simțit şi colegii mei. Dacă ar fi după mine, golul marcat l-aş împărți în două, iar rezultatul final ar fi egal", a spus „promotorul" acestui meci Claudiu Drăgan.

LEO SFÂRA
leo.sfara@informmedia.ro

Prof. Cristi Păcurar FOTO:JA

Propus pentru naţionala U 13

BUCUREŞTI. Având susținerea președintelui AJF Arad, Dorel Cura, unul dintre cei mai de perspectivă antrenori din noul val, prof. Cristi Păcurar ar putea ajunge pe banca tehnică a reprezentativei României. Din informațiile noastre, tehnicianul şcolit la CS Atletico a fost chemat pentru a susține examenul de promovare pe funcția de antrenor al naționalei de fotbal Under 13, cea mai mică dintre selecționatele tricolore. **JA-D.S.**

Cupa Crisius, o reuşită deplină

Competiţia a fost câştigată de Palatul Copiilor Arad, după întreceri la 13 discipline sportive.

CHIŞINEU CRIŞ. La finele săptămânii trecute, la Chişineu Criş, în organizarea Clubului Copiilor şi Elevilor din localitate (condus de prof. dr. Eugen Gagea), a Primăriei oraşului Chişineu Criş (primar Gheorghe Burdan) şi cu sprijinul Inspectoratului Şcolar Județean Arad, a avut loc ediția a XXXII-a a Cupei Crisius. Au participat peste 2500 de elevi, din patru țări (România, Ungaria, Franța, Serbia), care s-au întrecut la 13 discipline sportive. Competiția a fost câştigată de Palatul Copiilor Arad, locul II a revenit Palatului Copiilor Oradea, ultimul loc de pe podium fiind ocupat de Palatul Copiilor Zalău.

Trofeul „Fair Play" a revenit Şcolii Generale „Unitate şi Frăție" Alibunar, Serbia.

Câştigătorii pe discipline:
Fotbal: Şc. Gen. nr 21 Arad

Elevii şi-au etalat calităţile de piloţi pe pista de karting FOTO:L.S.

Handbal - băieți: Grup Şcolar Santana; fete: Grup Şcolar Curtici

Tenis de masă - băieți: Palatul Copiilor Arad; fete: Cehu Silvaniei

Karting: Carei

Navomodele: Palatul Copiilor Miercurea Ciuc

Aeromodele: Palatul Copiilor Arad

Şah - băieți: Şcoala Generală „Unitate şi Frăție" Alibunar, Serbia + Palatul Copiilor Oradea + Bekescsaba, Ungaria; fete: Palatul Copiilor Zalău

Baschet - băieți: Orşova; fete: Şc. Gen. nr 11 Arad

Gimnastica aerobica: Palatul Copiilor Arad

Informatică: Palatul Copiilor Arad

Jocuri logice: Palatul Copiilor Arad

Judo: Palatul Copiilor Arad

Karate - băieți: Palatul Copiilor Reşița; fete: Palatul Copiilor Reşița. **JA – L.S.**

AJF Arad, un pas înaintea altora

Programul IT, cartea despre UTA şi proiectele preşedintelui Cura, l-au convins pe Mircea Sandu.

BUCUREŞTI. Vremurile în care AJF Arad era ruptă de Federație sunt istorie. Venirea echipei lui Dorel Cura în fruntea fotbalului județean a schimbat radical imaginea instituției. Dovadă, atenția de care ne bucurăm la Casa Fotbalului. Lucru remarcat de președintele AJF Arad, Dorel Cura, cu prilejul Adunării Generale a FRF. „Am fost remarcați şi apreciați pentru programul IT, unul care ar putea fi implementat de toate AJF-urile, la nivelul Federației şi care va schimba modalitatea de lucru la nivel de competiții. Se va opta pentru un sistem computerizat, renunțându-se la scriptologie şi evidența pe bază de carnete şi fişe individuale. Programul va fi prezentat şi, probabil, adoptat pe 25 mai, la Braşov, în faţa tuturor reprezentanților AJF" - ne-a declarat Dorel Cura.

Mircea Sandu oferă cheile maşinii preşedintelui AJF, Dorel Cura FOTO:FAN

Mai marele fotbalului județean a prezentat președintelui Mircea Sandu cartea „40 de ani şi-o Minune", care a văzut lumina tiparului grație unui proiect întocmit de AJF Arad şi i-a lansat o invitație la Cupa Femina, un alt proiect al AJF Arad susținut de autoritățile locale.

„Mircea Sandu a răspuns pozitiv invitației, urmând să se întâlnească şi cu primarul Gheorghe Falcă, pentru a discuta pe marginea scrisorii de intenție elaborată de noi, unde Aradul este primul oraş din țară care susține proiectul de organizare a C.E 2020-2024, în parteneriat cu o țară vecină" - a spus Cura.

Maşină şi mingi

Cu acest prilej, FRF a donat tuturor AJF-urilor câte o maşină marca Hyundai I30, în valoare de peste 10 000 euro, urmând ca în viitorul apropiat să distribuie 25 000 mingi de fotbal grupărilor din eşaloanele inferioare. **JA-D.S.**

Ovidiu Haţegan FOTO:JA

Atac murdar asupra lui Haţegan

Preşedintele CCA, Vasile Avram, calcă peste cadavre pentru a-i face culoar fiului său.

ARAD. Josnică, de neiertat, atitudinea şefului arbitrilor de fotbal, Vasile Avram, care - deranjat că fiul său este mereu în umbra arbitrului arădean - a sărit cu talpa la gâtul lui Ovidiu Haţegan, pe care îl acuză, citâm: „A refuzat să oficieze Braşov - Steaua, invocând motive familiale, care îl împiedică să se concentreze. Am mari semne de întrebare. Cred că nu rezistă presiunii". În replică, purtătorul ecusonului FIFA a declarat: „Nu doresc nimănui să fie în situația mea. Viața soției mele, însărcinată în şapte luni, este în pericol. Este internată la Timişoara, se poate verifica. Dacă nu stă la pat şase săptămâni, nu va putea naşte copilul. Cum să-mi stea capul la arbitraj în astfel de momente". În privința problemelor cu presiunea, Haţegan a punctat: „Nimeni nu poate să se îndoiască de corectitudinea mea. Am arbitrat meciuri decisive pentru titlul național, U Cluj - CFR Cluj ori U Craiova - CFR Cluj, pentru a da doar două exemple şi nu am avut probleme". **JA-D.S.**

Sc DRAGOMA SERV Srl

- Construcţii civile şi industriale
- Amenajări interioare
- Tâmplărie PVC şi Aluminiu cu geam termopan

Str Pădurii nr 2
În incinta Arădeanca
Tel-fax 0357: 311330; Tel 0723828968

(H-18458)

Benfica, interes pentru Costea

LISABONA. Atacantul echipei Universitatea Craiova, Florin Costea, se află în atenția clubului Benfica Lisabona, a anunțat Radio Renascenca, citat de site-ul futebol365.pt.

Sursa citată notează că Florin Costea ar putea fi achiziționat în vară, el aflându-se în conflict cu Universitatea Craiova după ce nu și-a primit drepturile salariale în ultimele trei luni. Radio Renascenca a mai anunțat că Florin Costea este cotat la două milioane de euro. Presa portugheză mai scrie că el a fost aproape de un transfer la FC Porto în urmă cu doi ani, dar transferul a căzut până la urmă.

SURSA: MEDIAFAX

Florin Costea FOTO: FAN

Giulio Migliaccio FOTO: EPA

Palermo, peste marele AC Milan

PALERMO. Echipa Palermo, cu fundașul român Dorin Goian integralist, s-a calificat în finala Cupei Italiei la fotbal, după ce a învins, pe teren propriu, cu scorul de 2-1, echipa AC Milan, în manșa secundă a semifinalelor competiției.

Golurile confruntării au fost marcate de Migliaccio '63 și Bovo '73 (penalti), respectiv Zlatan Ibrahimovici '90.

În tur, cele două echipe au încheiat la egalitate, scor 2-2.

Formația AC Milan a ratat calificarea în a 13-a finală din istorie, unde Palermo a ajuns pentru a treia oară, după anii 1974 și 1979. **SURSA: MEDIAFAX**

Un eveniment de excepție

Maratonul Internațional București va reuni peste 6500 de participanți, în creștere față de 2010.

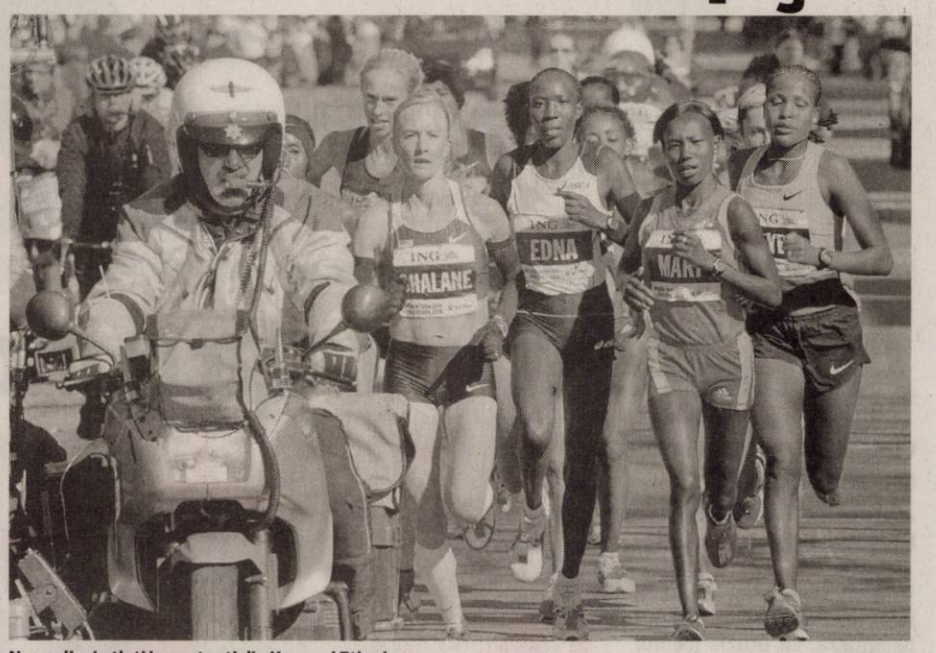

Nu vor lipsi atleți importanți din Kenya și Etiopia FOTO: EPA

BUCUREȘTI. Organizatorii Maratonului Internațional București așteaptă la ediția a 4-a a întrecerii, care va avea loc la 9 octombrie, peste 6500 de participanți, ceea ce ar reprezenta o creștere de 30 la sută față de ediția precedentă.

„Nu ne putem compara cu maratonul de la Londra, deși respectăm toate standardele internaționale în vigoare. Maratonul crește în fiecare an, nu știm dacă va ajunge la 40.000 de participanți câți sunt la Londra, dar sperăm la o creștere în fiecare an. Anul trecut au fost cu 30 la sută mai mulți față de precedenta ediție, adică 5.000 de participanți, și anul acesta sperăm același lucru. Taxa de participare pentru maraton este de 30 de euro iar pentru semimaraton de 20 de euro. Anul trecut premiile au fost de 40.000 de euro. Și la această ediție vom aduce atleți de elită din Etiopia și Kenya, care vor încerca să îmbunătățească timpii de concurs, mai ales că vom încerca să eliminăm din traseu panta de lângă Casa Poporului", a declarat miercuri Valeria Răcilă Van Groningen, președintele asociației Bucharest Running Club, organizatorul competiției. Doina Melinte, președintele Agenției Naționale pentru Sport și Tineret (ANST), speră ca Maratonul Internațional București să devină o competiție de anvergură în atletismul mondial: „Printre cei 5000 de participanți de anul trecut au fost mulți sportivi de performanță. Acest maraton poate ajunge ceea ce ne dorim să fie, unul cu cât mai mulți performeri, care să vină și pentru bani, pentru că până la urmă sportul este și o afacere".

SURSA: MEDIAFAX

ÎN CALENDAR

Maratonul Internațional București este înscris în calendarul competițiilor internaționale și este membru al Asociației Internaționale a Maratoanelor Stradale.

Recunoaște că l-a faultat pe Ibrahimovici în careu

PALERMO. Fundașul echipei US Palermo, Dorin Goian, a declarat, după calificarea în finala Cupei Italiei, că l-a faultat în careu pe atacantul formației AC Milan, Zlatan Ibrahimovici, informează site-ul golsicilia.it.

„Suntem cu toții fericiți. Pentru mine este prima finală. Partida a fost dificilă, cu multă presiune. Milan a jucat foarte bine, dar noi ne-am dorit extrem de mult să ajungem în finală. Nu este ușor să-l marchezi pe Ibrahimovici, este cel mai bun atacant. Recunosc că l-am faultat în careu, dar ăsta este fotbalul. Nici nouă nu ne-a fost dat un penalti", a spus Goian. Internaționalul român a primit nota 7 din partea site-ului golsicilia.it.

„Goian a făcut cea mai bună partidă a sa de când a venit la Palermo. Atacul brazilian al Milanului, Pato-Robinho, a fost anulat de fundașul român", a scris golsicilia.it.

Site-urile calciomercato.it, sportlive.it, mediagol.it și tuttomercatoweb.coml-aunotat pe Goian cu 6,5. „Puțin precis cu mingea la picior, românul a demonstrat că poate fi atent și la baloanele pe jos, nu numai la cele aeriene", a scris calciomercato.it.

SURSA: MEDIAFAX

Dennis Șerban, pe vremea când juca fotbal FOTO: EPA

Martor în dosarul transferurilor

Dennis Șerban declară că nu știe dacă impresarii percepeau unele comisioane ascunse.

BUCUREȘTI. Fostul mijlocaș Dennis Șerban, care a fost citat ca martor în dosarul transferurilor de jucători, a declarat, înainte de intrarea la audieri, că el și-a negociat doar salariul la echipele de club și a precizat că nu știe dacă impresarii primeau și comisioane ilegale.

„Procuratorii aveau comisioane din contractele noastre, pe vremea aceea contractele erau foarte mari. Noi negociam doar contractul, în rest habar n-am dacă impresarii luau comisioane ascunse. După CM din 1994, sumele provenite din transferurile fotbaliștilor mari au fost foarte importante pentru creșterea centrelor de copii și juniori. Sunt unii oameni care s-au îmbogățit din fotbal, iar alții au cheltuit foarte mult", a spus Șerban, care a precizat că nu a mai fost citat ca martor până în prezent.

Procurorii Direcției Naționale Anticorupție i-au trimis în judecată, în 2 octombrie 2008, pe Gheorghe Copos, Ioan Becali, Victor Becali, Mihai Stoica, Jean Pădureanu, Gheorghe Popescu, Gheorghe Nețoiu, Cristian Borcea, în legătură cu efectuarea de tranzacții ilegale la transferurile unor fotbaliști către cluburi din străinătate, ceea ce a produs un prejudiciu total de aproape 1,5 milioane de dolari în dauna statului și de peste 10 milioane de dolari în dauna a patru cluburi de fotbal. În rechizitoriul DNA sunt prezentate 12 transferuri ale unor fotbaliști români efectuate de la cluburile Dinamo București, Rapid București, Gloria Bistrița și Oțelul Galați către cluburi din străinătate, în perioada 1999-2005.

SURSA: MEDIAFAX

Oana Șoit, titlu cu SD Itxako

ITXAKO. Componenta naționalei de handbal feminin a României, Oana Șoit, a câștigat titlul național în Spania, cu echipa sa Itxako, cu care va lupta sâmbătă, acasă, și pentru cucerirea Ligii Campionilor, contra Larvik HK (în tur 21-23).

Itxako s-a impus în fața formației Elche Mustang, scor 21-19. **SURSA: MEDIAFAX**

TRIPLĂ

Real Madrid a învins, pe teren propriu, cu 4-0 (1-0), Getafe, într-un meci din etapa a XXXVI-a a campionatului spaniol. Golurile învingătorilor au fost marcate de Cristiano Ronaldo '24, '58, '90+2 din penalti și Benzema '77.

FOTO: EPA

Slăbit, nu poate participa la turneul Roland Garros

PARIS. Tenismanul argentinian David Nalbandian nu va participa la Roland Garros, al doilea turneu de Grand Slam al anului, care se va desfășura în perioada 17 mai - 5 iunie, deoarece nu este pregătit să joace cinci seturi.

„La această oră nu este competitiv și nu a recuperat încă kilogramele pierdute. David a decis să nu joace în turneul de la Nisa și implicit nici la Roland Garros, deoarece nu poate susține cinci seturi", a declarat Bernardo Ballero, purtătorul de cuvânt al argentinianului. David Nalbandian, locul 24 în clasamentul ATP, a pierdut cinci-șase kilograme din masa musculară în urma operației de hernie inghinală suferită în luna martie.

SURSA: MEDIAFAX

David Nalbandian FOTO: EPA

Neșu, stabil după operație

UTRECHT. Starea fotbalistului echipei FC Utrecht, Mihai Neșu, este stabilă, au anunțat medicii spitalului la care a fost operat marți fundașul român, în urma accidentului suferit la coloană în timpul unui antrenament. Neșu a trecut cu bine noaptea de marți spre miercuri, neînregistrându-se complicații. Românul a fost supus unei intervenții chirurgicale de cinci ore, în care i-a fost refăcută o vertebră fracturată din zona cervicală. Medicii au afirmat că operația s-a încheiat cu succes, dar nu pot preciza deocamdată cum va evolua starea de sănătate a jucătorului. Neșu s-a accidentat la coloană în urma unei ciocniri cu coechipierul său Alje Schut. **SURSA: MEDIAFAX**

Mihai Neșu FOTO: EPA

FRF avertizează cluburile să respecte regulamentul

BUCUREȘTI. Federația Română de Fotbal a anunțat, miercuri, că grupările gazdă sunt obligate, conform Regulamentului UEFA privind infrastructura stadioanelor, să pună la dispoziția suporterilor echipei oaspete cel puțin cinci la sută din capacitatea totală a arenei, în caz contrar cluburile riscând sancțiuni.

„În conformitate cu prevederile art. 16 din Regulamentul UEFA privind infrastructura stadioanelor și ale art. 59.4, lit. G din ROAF, completat cu Decizia Comitetului de Urgență al FRF din 10.11.2010, clubul gazdă este obligat să pună la dispoziție suporterilor echipei oaspete cel putin 5% din capacitatea totală a stadionului, într-un sector destinat exclusiv acestora, delimitat prin garduri și protejat de forțele de ordine", se arată într-un comunicat postat pe site-ul oficial al FRF.

Potrivit articolului 83.7 din Regulamentul Disciplinar, „încălcarea altor dispoziții ale ROAF privind organizarea în condiții regulamentare a jocului, se sancționează cu interzicerea organizării jocurilor pe stadionul propriu de la 1 la 4 jocuri".

SURSA: MEDIAFAX

Orientarea politică, din creier

Orientarea politică „se vede" pe creier

NEW YORK. Adevăratele noastre preferințe politice pot fi descoperite analizând structura creierului. Potrivit savanților, liberalii au regiunea creierului numită cortex cingular anterior mai dezvoltată decât persoanele conservatoare. Urmarea este că liberalii sunt mai buni diplomați, în timp ce conservatorii au o personalitate cu predispoziție spre anxietate și percep noutatea ca pe o amenințare.

19

la sută din români nu se spală pe dinți nici măcar o dată pe zi. Procentul mare de români care nu se spală pe dinți vine din zona rurală. La oraș, lucrurile stau ceva mai bine. Majoritatea românilor din orașele mari se spală pe dinți cel puțin o dată pe zi, în special dimineața. Conform studiului, 51% dintre conaționali își periază dinții de mai multe ori în cursul aceleiași zile.

Cancerul intestinului gros poate fi tratat

GENEVA. Cancerul intestinului gros este pe locul al doilea ca frecvență a celor mai întâlnite forme de cancer la ambele sexe. Specialiștii spun că afecțiunea apare după vârsta de 50 de ani, iar în faza de debut, nu se manifestă. De aceea, este recomandat ca după această vârstă să se consulte anual medicul, deoarece cancerul intestinului gros poate fi vindecat dacă tratamentul este început la timp.

Imunitatea și antibioticele FOTO: FAN

Antibioticele pot da astm în cazul copiilor

YALE. Bebelușii tratați de mai multe ori cu antibiotice înainte de 6 luni au un risc cu 70% mai mare de a se îmbolnăvi de astm în copilărie, se arată într-un studiu efectuat de cercetătorii de la Universitatea „Yale", din SUA. Specialiștii au monitorizat 1400 de copii și au ajuns la concluzia că, cei tratați numai o dată cu această clasă de medicamente au o probabilitate cu 40% mai mare de a face astm.

Preferă fast-food ca și mama sa

SYDNEY. Femeile gravide care consumă mâncare de tip fast-food transmit copiilor preferința pentru acest tip de alimente. Expicația este că în creierul copiilor încă nenăscuți se crează anumite legături neuronale care îi vor determina să prefere unele gusturi în detrimentul altora. Prin urmare, dacă hrana mamei este de tip fast-food, mai târziu, și alegerile alimentare ale copiilor vor fi de aceeași natură. În schimb, copiii femeilor s-au hrănit echilibrat în timpul sarcinii vor prefera la rândul lor alimentele bune pentru sănătate, susțin cercetătorii de la Universitatea „Adelaide" din Australia.

Fără fast-food FOTO:FAN

Nu dormim suficient de mult

GENEVA. Potrivit experților, cele mai comune tulburări de somn sunt provocate de foitul în pat , de schimbarea programului de somn, de trezitul în timpul nopții și de coșmaruri. Senzația de oboseală din timpul zilei poate fi provocată și de apneea de somn (sforăit), afecțiune din sfera ORL caracterizată prin pauze respiratorii repetate, frecvente în timpul somnului.

Crizele de ficat sau colică biliară?

Stări de greață și de vomă, limbă încărcată, dureri de cap, ameţeli. Mulți dintre noi consideră că este sigur: criză de ficat...

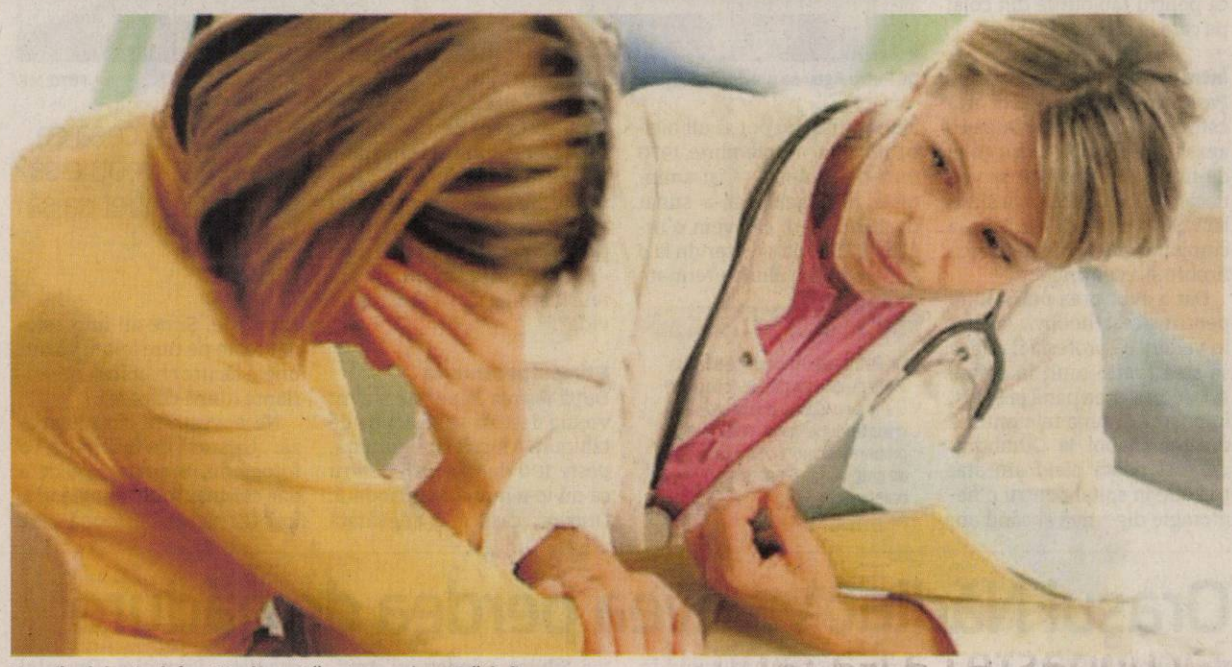

Durerile abdominale însoțite de greață pot semnala o criză de fiere FOTO: FAN

BUCUREȘTI. Medicii spun că un astfel de diagnostic nu există. Dacă simptomele persistă după administrarea enzimelor digestive, consultă medicul, deoarece poate fi vorba despre o afecțiune mai gravă.

De fapt, ficatul, chiar dacă este suprasolicitat, nu se manifestă prin astfel de simptome. Ficatul doare în extrem de puține cazuri, iar apariția acestui simptom la nivel hepatic semnalează o afecțiune gravă, în stadiu avansat, atrag atenția specialiștii. De cele mai multe ori, ceea ce noi denumim criză de ficat este, de fapt, o colică biliară, adică o disfuncție a vezicii biliare.

De altfel, este posibil ca durerile pe care le resimțim în partea dreaptă a abdomenului să fie cauzate de contracțiile vezicii biliare în vederea eliberării unei cantități mari de bilă după o masă bogată în grăsimi și în alcool. Durerea în partea dreaptă, în zona ficatului, nu este însă singurul simptom. Ea este însoțită, de regulă, de vărsături, urmate de un gust amar persistent și, eventual, de dureri de cap. Administrarea unor enzime digestive ar putea atenua aceste simptome.

Criza trece în circa o oră

În cele mai multe cazuri, colica biliară cauzată de alimentația „grea" apare la câteva ore după masă și simptomele sunt atât de puternice, încât pot trezi persoana în cauză din somn. Durerile ar trebui să dispară în aproximativ o oră. În cazul în care manifestările persistă, trebuie să consulți medicul, deoarece este posibil să semnaleze o altă afecțiune. Și toxiinfecțiile alimentare pot avea manifestări similare. Particularitățile infecțiilor digestive sunt însă tulburarea tranzitului intestinal, apariția diareei și instalarea febrei.

> Ulcerul gastric se poate manifesta prin simptome similare crizelor biliare
>
> PROF. DR. MIRCEA DICULESCU

Ulcerul poate fi de vină

Tulburările digestive pe care le punem de obicei pe seama unui ficat suprasolicitat sau bolnav, însoțite de balonare, de senzația de preaplin în stomac și de arsuri gastrice sau de regurgitare, nu sunt cauzate nici de o afecțiune hepatică, nici de una legată de vezica biliară. Aceste simptome pot semnala instalarea refluxului gastro-esofagian, a indigestiei sau chiar a ulcerului gastric. Cel mai indicat ar fi ca, în cazul apariției acestor manifestări, să te adresezi medicului.

Tulburări neurologice

O criză de fiere se poate manifesta și prin dureri de cap, care însă ar trebui să se atenueze în câteva ore. Dacă cefaleea, asociată cu stări de greață și cu vărsături, persistă, este posibil să fie cauzate de o tulburare neurologică, cum este migrena. Un medicament antalgic (antinevralgic) ar trebui să atenueze aceste simptome, spun specialiștii. De asemenea, dacă cefaleea este însoțită de vertij (stări de amețeală), poate fi vorba despre o afecțiune neurologică mai gravă. De aceea, se recomandă o vizită urgentă la medic, pentru a exclude un eventual accident vascular cerebral.

OBOSEALA PERSISTENTĂ, UN INDICIU

Un ficat suprasolicitat sau chiar bolnav nu dă manifestări ușor de sesizat. Atunci când îl „bombardăm" cu alimente industriale, grase sau bogate în E-uri și cu alcool, celulele hepatice „lucrează" mai intens. Iar singurul simptom pe care-l resimțim este oboseala persistentă, pusă de cele mai multe ori pe seama programului aglomerat. Iar durerile abdominale care chiar sunt cauzate de o problemă hepatică apar în situații excepționale, adică în caz de abcese, congestii bruște ale ficatului în insuficiența cardiacă și de tumori localizate la suprafața ficatului.

Ce efect are laptele băut înainte de culcare

Bebelușii care beau lapte înainte de culcare prezintă un risc crescut de a deveni obezi înainte de a împlini 5 ani.

Laptele băut înainte de culcare, pericol de obezitate FOTO: FAN

LONDRA. Specialiștii susțin că, obiceiul de a hrăni bebelușii cu lapte înainte de culcarea - deși au trecut pe hrană solidă - crește cu 30% predispoziția la obezitate, în jurul vârstei de 5 ani și jumatate, arată un studiu american publicat în jurnalul Pediatrics. Oamenii de știință precizează că părinții care nu-și dezvață copiii de acest obicei, după ce i-au trecut pe hrană solidă, îi supra-alimentează. Cercetătorii spun că o sticlă de aproximativ 200 de mililitri de lapte nedregresat are 150 de calorii, care îi furnizează copilului cu vârsta cuprinsă între un an și doi ani 12% din energia de care are nevoie întreaga zi.

Pentru a ajunge la această concluzie, specialiștii au monitorizat 7.000 de copii pe o perioadă de șapte ani. Experții au urmărit cum influențează dieta dezvoltarea copiilor. Astfel, s-a constatat că 23% dintre copiii care la vârsta de doi ani încă beau lapte înainte de culcare au devenit obezi până la vârsta de cinci ani și jumătate. Medicii avertizează că patru din cinci copii obezi nu mai revin la greutatea normală. În cele mai multe dintre cazuri, cauzele obezității nu sunt însă de natură endocrină, ci strict alimentară, spun nutriționiștii care consideră că o mare parte din responsabilitate le aparține părinților. Specialiștii atrag atenția asupra faptului că obezitatea la o vârstă fragedă poate duce la apariția bolilor cardio-vasculare, a artrozelor, a diabetului sau a diferitelor forme de cancer la maturitate.

COPII OBEZI ÎN ROMÂNIA

Potrivit statisticilor de specialitate, în România, în ultimii opt ani, numărul copiilor obezi s-a dublat, ajungându-se la peste 12.000 de cazuri constatate Cei mai mulți dintre aceștia, respectiv 11.000, provin din mediul urban.

RETETE PENTRU DIETE

Plachie dietetică

INGREDIENTE: 750 g file de crap, 3 cepe, 3 linguri roșii pasate, 200 ml vin alb, 1 legătură pătrunjel vede, 2 linguri ulei, 1 foaie dafin

PREPARARE

Cureți ceapa, o speli și o toci. Speli fileurile de pește. Într-o cratiță pui uleiul, ceapa, peștele, roșiile, vinul și dafinul și dai cratița acoperită la cuptor. Când peștele e fiert, iei capacul și mai lași cratița puțin la cuptor. Servești peștele cu pătrunjel verde spălat și tocat mărunt.

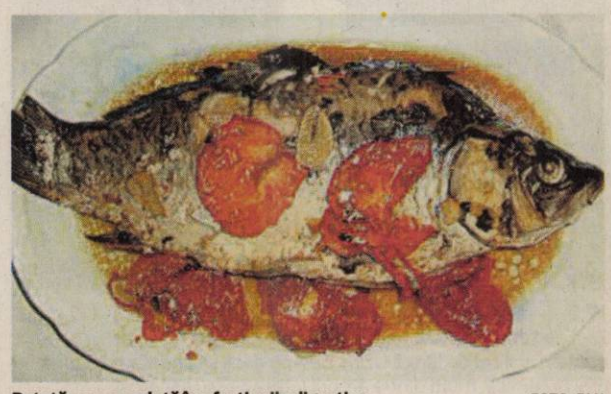

Rețetă recomandată în afecțiunile digestive FOTO: FAN

Viaţa, împărţită între medicină şi artă

După 36 de ani ca medic chirurg, dr. Petru Ageu îşi continuă, în linişte, vechile pasiuni.

SEBIŞ. Dr. Petru Ageu din Sebiş a fost 36 ani medic chirurg la Spitalul din Gurahonţ, unde a lucrat până la vârsta de 67 de ani.

Din 2002, de când s-a pensiunat, este «casnic» - cum îi place doctorului Ageu să spună - şi, după cele peste 15.000 de operaţii din cariera de chirurg, a renunţat la bisturiu şi face tăieturile doar cu foarfeca pentru tablourile din colaj pe care le realizează.

Dr. Petru Ageu ne prezintă creaţiile sale artistice FOTO: V.F.

Între pasiune şi datorie

Pasiunea pentru această artă este de prin anii '75: „După ce am văzut un tablou din colaj de timbre am încercat să văd dacă pot şi eu face ceva similar" Şi, pentru că i-a ieşit, a cumpărat plicuri filatelice cu timbre şi a continuat.

Dar a avut prea puţin timp pentru acest hobby, având în vedere că profesia îl obliga să stea foarte mult în spital. Adeseori venea până la Sebiş, în poartă, şi suna telefonul să meargă înapoi la Gurahonţ. „A fost odată când am stat trei zile în spital pentru o hemoragie digestivă şi când am ajuns acasă, nu pot să uit niciodată ziua, 1 noiembrie 1970 (într-o duminică) - îşi aminteşte dr. Ageu - m-a sunat doctorul Şerb că avem o urgenţă. Trebuia să intervin la o femeie în travaliu, la termen, cu suspiciune de ruptură de uter; în realitate s-a constatat a fi o sarcină abdominală (extrauterină), la termen, cu făt viu - o fetiţă, care în momentul de faţă e mamă a doi copii - şi, este foarte important, am reuşit atunci să salvăm şi gravida".

→ ZILE DE „CASNIC"

Dr. Petru Ageu munceşte până la 7 ore pe zi la un tablou (când are chef) iar o lucrare poate să îi ia chiar trei luni. Dar nu uită nici să prepare leacuri, nici să aibă grijă de grădină (ca plantele să nu fie bolnave).

E timpul pentru artă

După ieşirea la pensie a avut vreme destulă să se ocupe de tablouri. A făcut, cu siguranţă, peste 100 de tablouri, pentru că nu le-a numărat niciodată. Oricum, casa e o adevărată expoziţie. Şi ne-au impresionat toate pe care le-am văzut: unele făcute chiar în şapte variante (după culoare).

> „În tot ceea ce faci trebuie să pui mult suflet ca să iasă bine.
> PETRU AGEU

Ne povesteşte cum lucrează: „Ca sursă de inspiraţie - o fotografie, un poster, o vedere dar cel mai mult imaginaţia. Îmi fac desenele, după care îmi sortez culorile. Sculele sunt rudimentare: o foarfecă şi o tijă metalică. Fac decupajele după dimensiunile cerute de desen, le tai şi le lipesc cu dextrină (pe înţelesul tuturor: făină fiartă). După ce lucrarea este gata îi aplic un strat de lac incolor de mobilier."

Medicina nu se uită

Cu siguranţă pentru doctorul Ageu medicina a rămas tot pe primul plan, ca prima pasiune. Şi ceea ce a făcut în timpul activităţii profesionale continuă să facă şi acum, căutâd variante noi, mai eficiente. Despre ce este vorba? „Datorită plăgilor greu vindecabile pe care le-am întâlnit în cariera mea (ulcere varicoase, escoriaţii, etc), pentru că nu răspundeau medicamentelor obişnuite, m-am orientat spre un tratament pe bază de plante. La început, sub formă de unguent apoi şi tabletă (pentru care chiar am făcut la secţia „Strungul" din Sebiş un aparat de tablotaj). Am renunţat la asta şi a ajuns la un spray epitelizant, care este foarte eficient pentru toate plăgile greu vindecabile altfel". Cea mai mare bucurie a doctorului Ageu este că toţi cei care l-au folosit au fost foarte mulţumiţi.

JA-V.F.

„Cireşarii" au pornit la drum FOTO: FAN

O nouă revistă şcolară, la Bârzava

BÂRZAVA. Profesoara de limba română la Şcoala Generală Barzava, Oana Neicu împreună cu elevii acestei şcoli, au tipărit o revistă care se numeşte „Cireşarii" şi a fost înregistrată la Biblioteca Naţională a României.

„Acum, în plină primăvară şi revenire la viaţă a naturii, revista şcolii noastre doreşte să aducă în inimile cititorilor un strop de bucurie sau o alternativă a lumii pline de probleme în care trăim. Copiii care au participat la redactarea acestei reviste demonstrează că sunt demni de numele pe care, împreună cu ei, l-am ales pentru revistă. Ei sunt într-adevăr nişte mici Cireşari, care se încred în valorile şi comorile copilăriei. Cu siguranţă, datorită lor, revista va mai apărea mult timp de acum în colo şi se va îmbunătăţi cu fiecare număr", ne-a declarat prof. Oana Maria Neicu. JA-V.F.

Oraşul Nădlac va avea perdea de pădure

ARAD. Direcţia Silvică Arad a sponsorizat oraşul Nădlac cu 17.500 puieţi forestieri, investind astfel în viitorul oraşului. Această donaţie se ridică la 4.826 lei şi este realizată sub auspiciile „Anului Internaţional al Pădurilor". Suprafaţa terenului ce va fi împădurit este de 7 hectare, iar puieţii plantaţi sunt salcâm, cer, nuc negru şi stejar, aceştia fiind plantaţi în zona limitrofă a oraşului Nădlac cu oraşul Csanadpalota din Ungaria.

„Mulţumim celor care au răspuns pozitiv acţiunilor, în acest sens şi anume: Direcţiei Silvice a judeţului Arad, voluntarilor din Nădlac, angajaţilor Primăriei Oraşului Nădlac, organizaţiilor neguvernamentale din Nădlac, Asociaţiei Grădinarilor din Nădlac şi tuturor voluntarilor din celelalte localităţi din judeţul nostru: Ceala, Sebiş, Chişineu Criş, Bârzava, Gurahonţ, Beliu şi nu în ultimul rând conducerii Direcţiei Silvice Arad pentru sponsorizarea cu materialul săditor şi asistenţa tehnică pe toată perioada sădirii", a concluzionat Vasile Ciceac, primarul oraşului Nădlac. JA – V.G.

Pregătiţi de acţiune FOTO: JA

Se taie panglica inaugurală FOTO: A.G.

Canalizare şi drumuri noi în judeţ

ARAD. Preşedintele Consiliului Judeţean Arad (CJA), Nicolae Ioţcu, a efectuat o vizită de lucru în mai multe localităţi ale judeţului pentru a inaugura lucrări de infrastructură. În Săvârşin a avut loc inaugurarea a zece kilometri de reţea de canalizare şi staţia nouă de epurare. „Mă bucur că localitatea pe care o conduc se aliniază acum la normele europene. Odată cu realizarea reţelei de canalizare am intrat şi noi în rând cu lumea", a declarat Gheorghe Pleş, primarul din Săvârşin. Acesta a precizat că, în prezent, se desfăşoară o nouă lucrare, reabilitarea drumului judeţean dintre Săvârşin şi Troaş, care va fi terminată cât mai repede.

A doua localitate vizitată de şeful CJA a fost Bata, acolo unde s-a inaugurat un drum lung de 6,4 kilometri, proaspăt asfaltat. „Am dori ca în perioada următoare să terminăm, în limita posibilităţilor, întregul drum care face legătura între Birchiş şi Lipova. Suntem bucuroşi că am reuşit să finalizăm şi această bucată de drum", a declarat Ioan Micurescu, primarul din Bata. În schimb, Ioţcu susţine că „în perioada următoare vrem să reabilităm toate drumurile de pe Valea Mureşului, partea de sud a râului. Potenţialul turistic în această zonă este foarte mare, iar infrastructura este importantă în dezvoltarea turismului". JA-A.G.

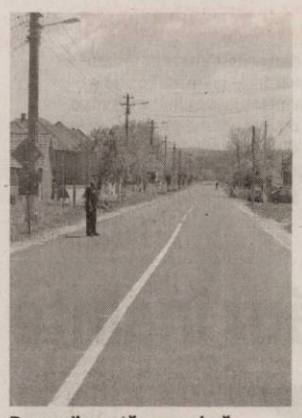

Drumurile arată ca-n palmă FOTO: A.G.

Compartiment de îngrijiri paleative, în Ghioroc

GHIOROC. Spitalul Judeţean Arad a deschis un nou compartiment dedicat îngrijirilor paleative. „Până acum nu am avut un compartiment pe această specialitate. Investiţia este binevenită şi, pe această cale, vreau să mulţumesc Consiliului Judeţean Arad pentru efortul financiar depus", a declarat doctorul Bogdan Totolici, managerul Spitalului Judeţean. Investiţia, în valoare de 170.000 de lei, a vizat reamenajarea şi recompartimentarea clădirii în conformitate cu normele prevăzute pentru îngrijiri paleative, fiind prevăzute saloane de una sau două persoane, instalaţie de monitorizare şi supraveghere video a bolnavilor în toate cele 12 saloane şi o instalaţie de oxigen şi distribuţia acestuia la fiecare pat. „Beneficiarii acestei noi secţii a spitalului pot fi bolnavi cronici cu afecţiuni agravate care provin din secţii de oncologie, neurologie, cardiologie, bolnavi în faza terminală în general, din judeţul Arad", a mai precizat Totolici. JA-A.G.

SE TAIE!

Zeci de copaci au fost tăiaţi de pe drumul Arad - Şiria şi nu numai. Deşi cel de lângă Uzina de Apă risca să cadă la o furtună mai puternică, mulţi dintre arborii retezaţi erau sănătoşi.

FOTO: MARGARETA SZEGŐ

Carla Dobândă este Miss Pecica 2011

Zilele trecute, a avut loc finala ediţiei din acest an a concursului Miss Pecica, devenită deja o manifestare tradiţională.

PECICA. Şase fete au urcat pe scenă, pe rând, pentru a se prezenta juriului şi publicului adunat pe platoul pieţei. A urmat proba de aptitudini, în cadrul căreia toate concurentele au ales să danseze, fiecare în stilul care i s-a potrivit mai bine (modern, popular, ţigănesc etc). Apoi, fetele au avut parte de şi mai multe emoţii, când au tras întrebările de cultură generală, dar s-au descurcat bine. Prezentarea în rochie de seară a încântat publicul.

În timp ce juriul aduna punctele pentru fiecare candidată, precum şi în pauza dintre probe, publicul a fost distrat de formaţiile Clubului Elevilor, Forever, Romaflores,

> „Toate fetele au fost câştigătoare, fiind bine pregătite
> DUMITRU ENĂCHIUC

Just4us şi solistele Ana Maria Mocanu şi Paula Botaş.

Într-un final, a sosit momentul cel mai aşteptat al concursului, când juriul şi-a anunţat decizia şi a premiat concurentele, împreună cu primarul Petru Antal. Cel mai mare punctaj şi titlul „Miss Pecica 2011" l-a obţinut Carla Dobândă. Andreea Adumitroaie a obţinut Premiul de Spontaneitate, Deborah Bartok Premiul de Originalitate, Casandra Vereş Premiul de Ingeniozitate, Bianca Ionaş Premiul de Eleganţă, iar Alina Jurj Premiul de Popularitate.

JA-P.S.

Carla Dobândă şi primarul Antal FOTO: P.S.

GARSONIERE

• **Garsonieră confort** I, UTA, etajul II, centrală proprie, 18.500 euro, lux, 0731-832-469. 40551

• **Vând garsonieră** confort 1, zona Micălaca, str. Cenad, Bl. 234, etaj 1, cu balcon, suprafaţă 37 mp, la preţul de 19.000 eur/neg. Telefon 0357/427436, 0741.158.777, 0728.938.777. 47502

• **Vând loc** de casă în Vladimirescu, suprafaţa 615 mp, FS 17,5, la preţul de 8.000 Eur nergocabil. Tel. 0357/427.436, 0741.158.777, 0728.938.777. 47503

• **Vând urgent** garsonieră cu balcon, Micălaca, etaj 4, uşi schimbate, parchet, 12.500 Eur, 0744.542.931. 54124

AP.1 CAMERĂ

• **Apartament 1** cameră (bloc nou), Aradul Nou, 54 mp, termotecă, mobilat, 32.000 Eur, 0257/228411. 46910

• **Ocazie! Vând** apartament 1 cameră, ultramodern, parter înalt, deosebit mobilat, str. Horea, 28.500 euo. 0722.344.621. 27979

• **PF Ap** 1cam, str Praporgescu, malul Muresului, gresie faianta parchet, balcon mare inchis, tel 0745098035 44062

• **Vând apartament** 1 cameră, ultracentral, parter, 64 mp, îmbunătăţit, 23.600 Eur, 0744.849.390. 46894

• **Vând apartament** 1 cameră zona Vlaicu,orientare înspre Bulevard, 56mp.Telefon 0357/431129. 47025

AP.2 CAMERE-ARAD

• **Apartament 2** camere semidecomandat, etaj 1/4, Romanilor, balcon mare, îmbunătăţiri, 35.000 Eur, 0726.672.624. 53771

• **Cumpăr apartament** 1-2 camere. Plătesc pe loc!!! Telefon: 0744.849.390. 26116

• **Vând Ap.** 2 camere Vlaicu, 3/4, 72mp, 25.000Euro, 0743.077.978. 47248

• **Vând apartament** bloc nou, zona Spitalul Judeţean, 2 camere, etaj I, Telefon 0762.213.545. 948991

• **Vând apartament** zona Vlaicu (Fortuna) confort I, et.I, 2 camere (72mp), redecorat, ferestre termopan, climă, parţial mobilat. Preţ 38.000 Euro. Informaţii telefon 0723.595.788, 0724.266.302. 47046

• **Vând apartament** 2 camere, bucătărie, cămară, grup sanitar, Arad, Str.N.Bălcescu, L112, 0755.240.703. 27986

• **Vând apartament** 2 camere Micălaca, 30.000 euro, 0722.274.880. 40243

• **Vând apartament** 2 camere+garaj, A.Vlaicu, amenajat, telefon 0744.996.386. 47106

• **Vând apartament** 2 camere, Alfa, 86mp, complet amenajat-renovat, termopane, 30.000Euro,0743.077.978. 47239

• **Vând apartament** 2 camere Micălaca, 70mp, 4/4, 25.500Euro, 0743.077.978. 47270

• **Vând apartament** 2 camere, semidecomandat, amenajat, etaj 3, bl. 23, pe str. Ghiba Birta, la preţul de 36.000 eur/neg. Telefon 0357/427.436, 0741.158.777, 0728.938.777. 47525

• **Vând apartament** 2 camere, la ARED, Bl. R2, etaj 4 din 5, amenajat, la preţul de 40.000 Eur/neg. Tel. 0357/427.436, 0741.158.777; 0728.938.777. 47533

• **Vând apartament** 2 camere, dependinţe, decomandat, etaj 3, Aradul-Nou, Bl. 3, mobilat, utilat, geamuri termopan, gresie, faianţă, 35.000 Eur, 0721.196.111. 53274

• **Vând apartament** 2 camere la demisol, lângă Tribunal ,0745.234.823, 56144

• **2 camere** ultracentral, amenajat, semidecomandat, et II, 35.000 eu, 0731.832.469. 40332

• **2 camere,** Alfa, amenajat, condiţii foarte bune, 30.000 euro/neg, 0731.832.469. 40189

• **2 camere,** neamenajat, semidecomandat, Calea Romanilor preţ imbatabil, 26.500 euro, 0731.832.469. 40355

AP.3 CAMERE-ARAD

• **Vând apartament** 3 camere, et.I, Podgoria, decomandat, îmbunătăţit 0744.510.406. 32877

• **Vând apartament** 3 camere în Arad Calea A. Vlaicu, str. Predeal Bl.8, Sc.C, etaj III, Ap.14. Stare excepţională! Informaţii telefon 0722.344.724, 0770.452.758. 37851

• **Vând apartament** 3 camere Alfa, 3/4, 100mp, 32.500Euro, 0743.077.978. 47291

• **Vând apartament** 3 camere, str. Miron Costin în perfectă stare. Telefon: 0257/250.005. 49617

• **Vând apartament** 3 camere, semidecomandat, bloc cărămidă, aer condiţionat, Vlaicu, etaj 3/4.Telefon 0731.381.454, 0722.733.023. 52679

• **Vând apartament** 3 camere, Tribunal, izolat termic, 60.000 Eur negociabil,0724.442.686. 54216

• **3 camere,** Micălaca 500, neamenajat, et I, preţ imbatabil, 35.000 euro, Telefon 0731.832.469. 40507

AP.4 CAMERE-ARAD

• **Vând apartament** 4 camere zona Tricoul Roşu.Informaţii telefon 0744.552.081. 26313

• **Vând apartament** 4 camere, Alfa, amenajat, parter. Informaţii. 0721.375.815. 43194

• **Vând apartament** 4 camere, etaj 1, zona UTA, decomandat şi mobilat. Preţ negociabil, la vedere. Telefon 0744.511.370. 51007

APARTAMENT LA CASĂ

• **Vând apartament** la casă, central, 65 mp. Preţ 18.500 Eur. Tel. 0744.814.937. 47151

CASE-ARAD

• **Avem case** de vânzare lângă Real. Preţul pentru trei camere, garaj, 36.500 Eur, patru camere, două băi, garaj, 48.500 Eur. Relaţii: 0728.555.308; 0728.555.305. 53618

• **Vând casă** cartierul Funcţionarilor, toate utilităţile. Preţ 95.000 Eur negociabil. Telefon 0740.155.643. 53847

• **Vând casă** cu grădină 720 mp, Aradul Nou, zonă bună, toate utilităţile, 3 camere, renovată interior. Preţ 70.000 Eur/negociabil, 0751.771.396. 52046

• **Vând casă** Pârneava, 6 camere, 5 băi, toate utilităţile, preţ negociabil. Telefon 0257/280.395. 49063

• **Vând casă** în Micălaca zona Calul Bălan, 640 mp, FS-17m, 80.000 Euro. Telefon 0728.933.045. 40342

• **Vând casă** zonă centrală, 3 camere, amenajată, 0731.832.469, 45.000 euro. 40454

• **Vând casă** 4 camere 2 băi, bucătărie garaj, curte, grădină Micălaca, str. Bujor, 190.000 euro/neg. Telefon 0745.494.903, 0754.915.833. 47075

• **Vând sălaş** 5.067mp, intravilan, fără curent, 10.000 Euro negociabil.Informaţii 0754.988.128. 47022

CASE-JUDEŢUL ARAD

• **Vând casă** Şimand, ST=2585 mp, SC=270 mp, FS=120 m☎ 0746.056.353. 49764

• **Vând casă** Ghioroc teren total 800 mp, cu sau fără spaţiu comercial preţ 48.000 euro/negociabil. Telefon 0721.476.158. 997136

• **Vând casă** la roşu, 2006, SC=220 mp, ST=975 mp, P+E, îngrădit, la Sînpaul, apă+-canal la poartă, curent introdus, 29.000 Eur. Tel. 0722.518.213. 54065

• **Vând casă** locuibilă, în Sânleani, telefon 0744.477.094. 29289

• **Vând casă** nouă Zimand-Cuz. Telefon 0724.946.701. 47308

• **Vând casă** în Sântana, cărămidă, toate utilităţile, 800 mp. Inf: 0721.492.296. 56163

• **Vând casă** Sînleani.Informaţii telefon 0769.214.843. 26285

• **Vând urgent,** convenabil casă mare, 4 camere, comuna Covăsânţ, la şosea, 0742.041.545. 48118

CASE DE VACANŢĂ-JUD ARAD

• **Vând căsuţă** pe strand proprietate, central, teren mare. Telefon. 0722.440.000. 54706

CASE DE VACANŢĂ-ALTE JUDEŢE

• **Case şi** terenuri-intravilan BATTONYA, ieftin, toate utilităţile, PersoanăFizică, 0722-257409. 32458

SPAŢII COM-ARAD

• **25.000 mp,** Proiect HALE, Zona-Industrială PECICA-TURNU, front-stradal-dublu, 0722-257409. 32454

TERENURI LOCAL

• **Vând loc** de casă în Livada, 500mp, 0744.828.934. 44058

• **Vând loc** de casă în Gai, 514mp, FS-19, pe str. Fântânii. Preţ negociabil, la 200m de centură, str. asfaltată, 0758.485.264. 47210

• **Vând loc** de casă, pe colţ, Aradul Nou, Ady Endre, nr. 139, 3420 mp, intravilan, toate utilităţile, FS-35, 2 ml, la preţul de 60 Eur/mp/neg. Tel. 0728.938.777. 47518

• **Vând teren** intravilan, 4500 mp, FS 14 ml, în Aradul-Nou, utilităţi stradale, posibilitate parcelare, telefon 0724.297.220 accept variante. 41470

• **Vând teren** 750 mp în Grădişte (Prunului), 28.500 Eur, 0722.606.448. 50846

• **Vând urgent** teren cu casă veche, zona Gai (Mănăstire), 900mp, front stradal 20m, utilităţi la poartă 55mp.Preţ negociabil.Informaţii telefon 0744.630.169. 47047

• **Vând 5000** mp, pe centura Micălaca-Grădişte, cu F.S., 40.000 Eur,0744.849.390. 46913

TERENURI JUDEŢ

• **Vând loc** de casă în Tauţ. Telefon 0724.292.885. 41936

• **Vând locuri** de casă în Zădăreni. 0723.180.004, 0745.234.823. 56143

• **Vând teren** agricol, 1 ha, Şiria, cu titlu, la preţul de 2.000 Eur, în tarla 256. Tel. 0357.427.436, 0741.158.777; 0728.938.777. 47561

• **Vând teren** intravilan Şiria (deal) 4800 mp, 2.5 euro/mp, 0744.643.288. 48989

IMOBILE CHIRII

• **Închiriez apartament** 3 camere recent renovat, contorizat, zona Miorita, lângă piaţă şi şcoală.Telefon 0744.770.332. 33475

• **Închiriez apartament** 2 camere, mobilat, gaz, satelit, frigider. 0751.382.017, 0257/380.344. 43715

• **Închiriez apartament** 2 camere, mobilat, Vlaicu. Telefon 0741.968.657. 44065

• **Închiriez apartament** 2 camere, ultracentral, nemobilat, 150 Eur, 0257/228411. 46912

• **Închiriez apartament** 3 camere, Vlaicu, Fortuna, 0257/215.539, 0357/882.861. 47229

• **Închiriez apartament** 2 camere zona Intim complet mobilat. Tel. 0748.138.700. 47082

• **Închiriez apartament** 2 camere decomandat, mobilat, utilităţi, Internet, garaj, frumos amenajat, Bl. Z27, 0724.896.823. 53615

• **Închiriez apartament** 3 camere, mobilat şi utilat, 150 euro/lunar. Tel: 0740.697.521. 53873

• **Închiriez căsuţă** strand, în Arad, amenajată, utilităţi, 0770.554.767. 46900

• **Închiriez cameră** separată. Telefon 0758.318.450. 53264

• **Închiriez casă** duplex, Grădişte, toate utilităţile, singur curte, mobilată, 0745.529.503. 50079

• **Închiriez casă** Grădişte şi Bujac pentru muncitori, 0723.308.286. 56117

• **Închiriez casă** 100 mp acces direct, lângă Piaţa Mihai Viteazul, numai pentru birouri, 250 euro/lunar (negociabil pe termen lung) 0744.206.581. 56152

• **Închiriez casa** 3 camere, central, intrare auto, 300 euro, 0257/228.411 56083

• **Închiriez garsonieră** Conf.I, zona 300, Micălaca.Informaţii telefon 0257/287481, 0741.205.332. 33433

• **Închiriez garsonieră** central, renovată, mobilată şi utilată. Tel: 0741.015.910. 44339

• **Închiriez garsonieră** strada 6 Vânători, parter.Telefon 0770.285.382, 0257/245553.După ora 16.00. 50480

• **Închiriez urgent** apartament 2 camere zona Vlaicu, mobilat, utilat. Preţ avantajos. Relaţii telefon 0741.425.776, 0770.697.481. 53365

• **Închiriez vilă** lux, Vladimirescu, cartierul nou, 200 m de şoseaua naţională, curte amenajată cu terasă, grill, iaz.Preţ 1.000 Eur/lună. Telefon 0758.484.419. 53288

• **Doresc să** închiriez apartamene sau casă inclusiv pentru muncitori. 0723.308.286. 56098

• **3 camere** decomandat, mobilat, utilat, Vlaicu-Lebăda, 200 euro/neg, Telefon 0731.832.469. 40148

SPAŢII COM-ARAD

• **Închiriez hale** 330-1000mp în Parcul Industrial Uta.Telefon 0721.288.570. 47081

• **Închiriez spaţiu** comercial (Confecţii), aproape campus. Tel. 0770.554.767. 46902

• **Închiriez spaţiu** comercial (vitrină mare), Vlaicu,40 mp, 350 Eur, 0744.849.390. 46909

• **Închiriez spaţiu** comercial Intim, 170 mp, 0722.227.450. 49074

• **Închiriez spaţiu** str. Unirii nr.1, 100 mp, telefon 0745.792.400. 42682

• **Dau în** chirie posturi coafură, manichiură-pedichiură, cosmetică, frizerie. Telefon 0747.795.147. 50772

• **De închiriat** spaţiu comercial pe Meţianu, 84 mp. Tel. 0744.121.964. 53955

SPAŢII COM-JUDEŢUL ARAD

• **Închiriez spaţiu,** ineu, 80 mp, 150 Eur. Tel. 0736.518.330. 53268

OFERTE LOCURI DE MUNCA

• **Angajăm şofer** tir transport marfă intern. Condiţii: experienţă, seriozitate, 0257/255270. 49086

DECESE

Cu adâncă durere în suflet anunţăm decesul scumpei noastre mame şi bunică

SILVIA KAPOSZTAI,
campioană mondială la tir-pistol-viteză.

A dispărut dintre noi prematur, la vârsta de 57 ani, lăsând în urma sa copiii îndureraţi Gabriel, Monica şi Cristian; nepoţii Claudia, Andrada şi Patrick. Înmormântarea va avea loc la Cimitirul Eternitatea, vineri, 13 mai 2011, ora 13.00.

Familia Kaposztai

Cu adâncă durere în suflet anunţăm trecerea în nefiinţă a bunei noastre mamă, bunică, soacră, soră, cumnată, mătuşă şi cuscră

POPESCU MARIA (GETA),
în vârstă de 66 de ani,
fostă angajată CFR.

Dumnezeu să o odihnească în pace! Slujba de înmormântare se va oficia vineri, 13 mai 2011, ora 14:00, la capela cimitirului Eternitatea.

Familiile îndurerate Bălan, Popescu şi Mihuţa

Cu adâncă durere în suflet anunţăm decesul celui care a fost soţ, tată, bunic

ZÎMBRAN IOAN,
în vârstă de 68 ani.

Înmormântarea va avea loc vineri, 13 mai 2011, ora 14:00, la Capela Cimitirului din Micălaca.

Familia îndoliată

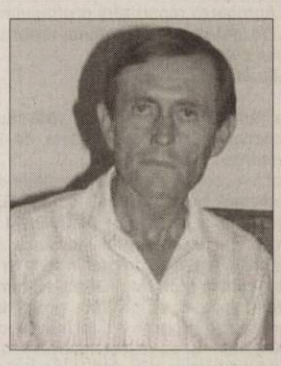

O inimă a încetat să mai bată, un suflet nobil s-a ridicat la Cer şi pleacă departe de noi dar mai aproape de Dumnezeu,

FARCAŞ LUCREŢIA.
Mamă, soacră şi bunică în vârstă de 82 ani.

Nu te vom uita niciodată! Slujba de înmormântare va avea loc astăzi, 12 mai 2011, ora 13:00, la Biserica Ortodoxă din Mişca.

Familiile îndoliate Vancu şi Kendereş

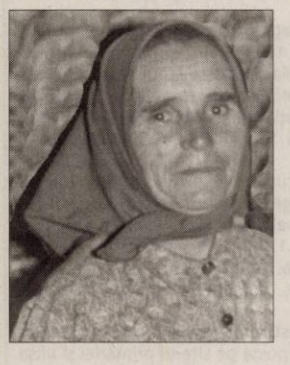

O inimă a încetat să bată, un suflet nobil s-a ridicat la cer şi pleacă departe de noi, dar mai aproape de Dumnezeu. Un omagiu, o lacrimă, o floare pentru fiinţa dragă care a fost mamă, soacră şi bunică

HENŢ ANA,
la vârsta de 82 ani.

Înmormântarea va avea loc astăzi, 12 mai 2011, ora 14:00, la cimitirul din Grădişte.

Familia îndoliată:
fiicele Lenuţa şi Ecaterina cu familiile lor

• **Angajăm barman-barmaniţe,** ospătar, ospătăriţe, femeie curăţenie, bucătar. Tel. 0721.538.051. 54467

• **Angajăm casieră** schimb valutar. Telefon 0745.509.405. 50779

• **Angajăm lucrător** comercial pentru magazin instalaţii termice. Telefon 0257/349464. 47490

• **Angajăm muncitori** calificaţi, finisaje interioare, salariu 1700 ron. Telefon 0744.629.469. 53616

• **Angajăm operator** CNC. Cunoştinţe calculator. Salariu atractiv, bonuri masă, 0744.185.053. 52552

• **Angajăm reprezentant** vânzări permis cat.B. CV-uri la fax: 0257/233.233. 52551

• **Angajăm urgent** lucrător comercial pentru vânzare jaluzele, punct de lucru Praktiker Arad. ☎ 0726.247.655;e-mail: office@jaluzele.info 52994

• **Angajăm vânzătoare** cu experienţă la magazin de decoraţiuni interioare. CV la dumbravamariana@yahoo.com ☎0769.250.139. 52546

• **Angajez şofer** categoria B,C,E, atestat transport marfă. 0730.018.300. 14224

• **Angajez barman(ă)**/ ospătar, zona UTA. Informaţii: 0748.637.564, 0745.139.266. 47653

• **Angajez barmană** vârsta maximă 35 ani, zona Vlaicu. Telefon 0730.642.242. 47453

• **Angajez brutar** patiser cu experienţă! Telefon: 0744.875.054. 56277

• **Angajez finisori** în construcţii. Informaţii la telefon. 0742.076.338. 47095

• **Angajez montatori** tâmplărie, PVC cu experienţă, carnet cat.B. Informaţii 0726.383.108. 45968

• **Angajez ospătară** şi operatoare pariuri sportive. 0722.394.225. 54271

• **Angajez zidari** şi lăcătuşi cu experienţă. 0754.017.136. 43624

• **Asociaţie umanitară** angajează personal pentru munca de teren, 0753.818.296, 0735.044.928. 52561

• **Atelier Tunning** Auto zona Uta, angajează muncitori.Telefon 0723.169.961. 51032

• **Autoservice angajează** mecanici auto cu experienţă. Salarizare atractivă. ☎0723.575.905. 51043

• **Balastieră din** Horia angajează volist şi draglinist. Tel. 0733.671.725. 53368

Cu durere în suflet anunţăm dispariţia fulgerătoare a celui care a fost fiu, soţ şi tată

MIRCEA LASC.

Înmormântarea va avea loc astăzi, 12 mai 2011, ora 14:30, la cimitirul din Grădişte.

Familia îndoliată

Cu adâncă durere anunţăm plecarea dintre noi a celei care a fost o bună fiică, soţie şi mamă

Farmacista SIDA RUSU,
54 ani, din Semlac.

Înmormântarea va avea loc astăzi, 12 mai 2011, ora 13:00, la Cimitirul Ortodox din Nădlac.

Mama, soţul Nelu şi fiica

Cu adâncă durere în suflet anunţăm încetarea din viaţă a celui care a fost tată, bunic şi străbunic

BALAZS PAL,
în vârstă de 83 ani.

Dumnezeu să-l ierte şi să-l odihnească în pace! Înmormântarea va avea loc vineri, 13 mai 2011, la cimitirul din Micălaca.

Familia îndoliată

CONDOLEANŢE

Elevii clasei a VII-a D a Şcolii Generale Nr. 5 Arad, sunt alături de diriginta lor d-na Lasc Georgeta în marea durere pricinuită de pierderea mult prea devreme a cumnatului

LASC MIRCEA.

Dumnezeu să-l odihnească în pace!

O cruntă şi nemiloasă boală l-a răpus dintre noi pe unchiul nostru

MIRCEA LASC.

Nu te vom uita niciodată!

Nepoţii Dorin, Vasile, Carmen, Gabi şi Tony

Cu durere în suflete îl conducem pe ultimul drum pe cel care ne-a fost cumnat şi unchi

MIRCEA LASC.

Dumnezeu să-l odihnească în pace!

Cumnata Mirela cu familia

Cu ochii plini de lacrimi, cu sufletele îndurerate, ne luăm rămas-bun de la cumnatul nostru

MIRCEA LASC.

Dumnezeu să-l odihnească în pace!

Cumnaţii Doina şi Nelu Hulea

Cu lacrimi şi durere ne despărţim de cel care ne-a fost ginere, cumnat şi unchi

MIRCEA LASC.

Dumnezeu să-l odihnească!

Soacra Ioana, cumnata Adriana şi nepotul Silviu

Un ultim omagiu acum la trecerea în eternitate a celui care a fost

MIRCEA LASC.

Dumnezeu să-l ierte!

Geta Lasc cu copiii şi părinţii

• **Contract Munca** Germania , Ospatari , Bucatari , Macelari , Tapiteri , Electricieni , Sudor MIG- MAG informati 0374035858 , 0755678225 orele11- 17 51010

• **Firmă de** construcţii angajează muncitori finisori. Telefon. 0728.890.470 între 8:30- 17:00. 49490

• **Firmă de** construcţii angajează muncitori calificaţi. Informaţii la telefon 0741.088.146. 49986

• **Firmă transport** marfă internaţional angajează şoferi cu experienţă. Telefon: 0374/017.603. 55408

• **Magazin Revoluţiei** angajează vânzătoare, experienţă 3 ani, 900+bonusuri, 0727.881.104. 47351

• **Restaurant angajăm** bucătar şi ajutor bucătar, ospătari/ospătare. Telefon 0740.486.970, 0728.060.566. 49240

• **Societate angajează** bucătar cu carte de muncă Ineu. Informaţii 0723.391.098. 56192

• **Spălătorie auto** angajează spălători cu experienţă. Telefon 0743.071.178, 0745.670.711. 51871

CERERI LOCURI DE MUNCĂ

• **Şofer categoriile** B, C, E, D caut de lucru. Tel. 0736.518.330. 53279

PRESTĂRI SERVICII

• **Întreţin spaţii** verzi, toaletat garduri vii, cosit, etc. Telefon: 0744.643.288. 48996

• **A A** Acord Garanţie 2 ani reparaţii maşini spălat,0744.241.398, 0357/401569,0257/ 259146. 47027

• **Cursuri 200** lei/lună ●masaj şi reflexoterapie ●manichiură şi pedichiură. Telefon 0724.442.686. 970493

• **Executăm lucrări** foraj, fântâni, persoană fizică autorizată.Telefon 0745.383.703, 0724.012.908. 33348

• **Executăm:zidărie, tencuieli,** zugrăveli, rigips, izolaţii, acoperişuri, termoizolaţii, fundaţii, consolidări, 0740.696.157. 14478

• **Execut: zugrăveli,** perforări, montaj hote, garnişe, diverse. Tel. 0744.825.872. 53933

CONSTRUCŢII

• **Acasă balast,** nisip, sorturi, pământ, mreaniţă, 2- 5 mc. Telefon 0741.972.216. 23970

• **Aduc balast,** nisip, pământ, duc molozul, etc. 0745.036.969, 0722.389.480. 970052

• **Vând nisip,** balast, sort, pământ vegetal, ridic moloz. Tel. 0743.320.930. 56016

• **Vând scule** pentru construcţii, cofraje pentru planşeu, popi metalici, betonieră mare, masă de tăiat ceramică, vibrator beton, schelă, transpaleţi, etc. Telefon 0754.554.316. 49462

• **Vând:balast, nisip,** sorturi, pământ, gazon,mraniţă, transport molozul, 2- 40- Tone, 0742.655.913, 0720.747.753. 970080

AUTO ROMÂNEŞTI

• **Dacia Papuc** 2 locuri, an 2000, 84.000 km, 2.200 euro/neg, telefon 0742.073.416, 0751.432.075. 56147

• **Vând Dacia** Break 1310, an 2002, stare bună, preţ 1.200 Eur negociabil. Telefon 0722.325.811. 56146

• **Vând Dacia** Papuc 1307, 5 locuri, 1,9 D, acoperită, an fabricaţie 2006, km 130.000, alarmă auto, stare foarte bună. Preţ 2.900 Eur negociabil. Tel. 0740.269.671. 47827

• **Vând Logan** an 2010 cu îmbunătăţiri. Preţ de reprezentanţă 6.800 Eur, preţ de vânzare 4.800 Eur. Tel. 0744.427.876. 50656

AUTO STRĂINE

• **Vând Audi** A4, 1.600 CC benzină, 2006, 64000 km, dotări, 11300 euro/neg. 0744.508.342. 47132

• **Vând Opel** Tigra 2.400 euro/neg. Telefon 0745.494.903, 0754.915.833 47075

CUMPĂRĂRI AUTO

• **Cumpăr Dacia** Logan. Tel. 0744.958.818, 0357/422154. 53688

ELECTRONIC PLUS

• **Vând aragaz** cu 4 ochiuri şi cuptor. Tel. 0257/265892, 0741.243.637. 47225

• **Vând frigider,** maşină spălat automată, ladă frigorifică, combină frigorifică. 0257/ 210.613. 47088

• **VÂND ieftin electrocasnice second, lăzi, combine, maşini spălat haine, vase, uscătoare, televizoare, anvelope, vitrine comerciale. Rate angajaţilor, pensionarilor vârstă- boală, ☎0769.005.400.** 8694

MOBIDOM

• **Vând colţar.** Tel. 0747.758.442, 0757.323.103. 47162

• **Vând două** recamiere extensibile+ două scaune tapiţate şi doi taburetı. Tel. 0257/ 381834. 47169

• **Vând ieftin** mobilă lemn, bibliotecă, dormitor, maşină spălat, televizor, aragaz, bucătărie, bicicletă 16 viteze.Tel. 0742.041.545. 47566

PIERDERI

• **Pierdut carnet** şomer pe numele Virag Mihai. Îl declar nul. 53287

• **Pierdut legitimaţie** eliberată de CET Hidr. Arad pe numekle Prodan Constantin. O declar nulă. 56145

• **SC PEARL** BLACK SRL, Pierdut Comunicare Nr. ordine 010919, casa marcat DATECS MP 55, Seria 12148127, instalată: Arad, str.Unirii, Nr. 5- 11. O declar nulă. 53921

RAVA

Societatea Profesională CASA DE INSOLVENTA RAVA S.P.R.L,administrator judiciar al S.C. EDIL CONSTRUCTII SA, anunţă vânzarea prin licitatie publica cu strigare, a imobilului inscris in CF. nr. 66044 Arad, cu nr. CAD: 5677 cu nr. TOP:7439/6684/1/b/4/2/2; 7439/6684/2/3/2/1/1/1/2/1, si CAD: 5678, TOP: 7439/6684/1/b/4/2/2; 7439/6684/2/3/2/1/1/1/2/2 situat in Arad str.Liviu Rebreanu nr.98/C, compus din teren cu cladire birouri, contra preţului de 700.000 euro +TVA, in data de 17.05.2011, ora 12^{00} la sediul administratorului judiciar din Arad, str. Salacz Gyula, nr. 3A.

Informaţii suplimentare la tel. 0726676122, sau la sediul profesional al administratorului judiciar **CASA DE INSOLVENTA RAVA s.p.r.l.** *situat in Arad str.Salacz Gyula, nr. 3 A* (H-53620)

INSTRUMENTE MUZICALE

• **Vând pianină** excepţională şi vioară stare excepţională. Telefon: 0257/250.005. 49827

ANIMALE-PĂSĂRI DOMESTICE

• **Vând porci** graşi 80- 110 kg/buc., grăsuni, rasă de carne, 0744.855.910. 46890

• **Vând pui** de carne şi pentru ouă. Informaţii: 0748.322.489. 26248

• **Vând purcei** şi porci graşi la Galşa. Informaţii 0744.504.788. 49041

• **Vând vacă** la prima fătare, cu viţel şi porci de 80- 100 kg, 0257/276.189. 49431

• **Vând 1** porc 130 kg, telefon 0770.886.020, 0722.377.191. 48979

• **Vând 16** tăuraşi Bălţată Românească între 120- 140 kg, înţărcaţi, 0744.951.669. 50844

• **Vând 2** capre albe, cu 2 iezi, la prima fătare, 0745.511.504, 0744.520.491. 53561

• **Vând 6** porci, Arad. Informaţii telefon 0755.353.106. 44067

MAŞINI,UTILAJE,INSTALAŢII

• **Vând Buldozere** Româneşti şi piese de schimb şi motor tractor. 0726.253.412. 32452

• **Vând presă** balotată marca Class recent adusă. 1890 euro, 0744.509.755. 47148

• **Vând tractor** 82 C.P. Belarus. În stare bună de funcţionare. preţ 3.000 Eur negociabil. Telefon 0745.505.122. 47499

AFACERI

• **Restaurant de** vânzare Arad, telefon 0728.060.566. 49358

• **Vând Restaurant** zonă centrală, bucătărie utilată, mobilier nou, capacitate sală 120 locuri, clientelă formată. Preţ negociabil la vedere. Informaţii la tel: 0729.075.031. 47079

ÎMPRUMUTURI FINANCIARE

• **Ofertă! Valută** rapid 2- 3% plata la final! Telefon 0721.492.429. 26271

CITAŢII

• **Birta Alin,** Birta Ecaterina Carla, Poleac Florin, Poleac Melinda, Gheorghe Gabriela, toţi cu domiciliul în Fântânele nr. 98, jud.Arad, sunt citaţi la Judecătoria Arad, sala 146, în 07.06.2011, pârâţi în dosar nr.19338/55/2010, în contradictoriu cu Hotz Georg. 52569

DIVERSE

• **Cumpăr pene** vechi- noi, fier vechi, caroserii. Preţ convenabil. Informaţii 0745.983.893. 18460

• **Cumpăr:fier vechi,** aluminiu, baterii, cupru, alamă, inox, radiatoare, pene vechi şi noi, argint, 0748.607.706. 44060

• **Ocazie! Vând** ieftin baracă metalică în Moneasa nr. 162 A. Tel. 0723.861.610. 54713

• **Vând agregat** frig 2000 W, compresor, expresso cafea Jede, cântar semiautomat 100 kg, 0723.253.651, 0754.692.801. 41817

• **Vând aparat** bronzat organic marca Rowe cu garanţie. 150 euro, 0724.782.776. 56142

• **Vând lăzi** albine sau schimb cu roii. 0771.770.173. 47215

• **Vând loc** de parcare acoperit la ARED, 2 bucăţi, la preţul de 3.000 Eur/buc. Tel. 0357/427.436, 0741.158.777, 0728.938.777. 47555

• **Vând suflantă** pe motorină pentru spaţii mari de încălzit şi pulturi, spaţii comerciale, 0257/276651. 47093

• **Vând transformator** 400kw+cablu, ABY-ACY 150. Telefon: 0745.258.251. 54976

• **Vând 4** calorifere 2 m, uşi, ferestre din demolări, 1 teracotă verde. Tel. 0722.510.976, 0257/212125. 46906

• **vin pentru** ocazii alb si rosu 4lei 0740-755310 46887

Administratorul Unic al S.C. ARMIS S.A. ARAD
Înregistrată la ORC Arad, sub nr.J02/84/1991,
având CUI RO 1695070,
Capital social subscris 1 221 410 RON,
din care vărsat 587 788,60 RON, convoacă

ADUNAREA GENERALĂ ORDINARĂ A ACŢIONARILOR SOCIETĂŢII pentru data de 11.06.2011, ora 10:00, în Arad, str. Pădurii nr. 6.

A.G.O.A. pentru toţi acţionarii înregistraţi în registrul acţionarilor ţinut de S.C. Depozitarul Central S.A. la data de referinţă 01.06.2011. ADUNAREA GENERALĂ ORDINARĂ A ACŢIONARILOR SOCIETĂŢII va avea pe ordinea de zi adoptarea următoarelor rezoluţii:

1.Discutarea, aprobarea sau modificarea situaţiilor financiare la 31.12.2010;
2.Prezentarea şi dezbaterea raportului comisiei de cenzori pe anul 2010;
3.Aprobarea repartizării profitului net pentru anul 2010;
4.Prezentarea şi dezbaterea raportului de activitate al Administratorului pentru anul 2010;
6.Diverse

La şedinţă pot participa şi vota numai acţionarii înscrişi în registrul acţionarilor societăţii la data de 31.04.2011 stabilită ca dată de referinţă.
Dacă nu sunt îndeplinite condiţiile de validare la prima convocare, se convoacă pentru a doua oară A.G.O.A. în acelaşi loc şi cu aceeaşi ordine de zi, la data de 12.06.2011 ora 10:00.
Acţionarii reprezentind individual sau împreună, cel puţin 5% din capitalul social au dreptul în termen de 15 zile de la publicarea convocatorului în Monitorul Oficial al României să introducă noi puncte pe ordinea de zi să prezinte proiectele de hotărâre pentru punctele incluse sau propuse a fi incluse pe ordinea de zi.
Acţionarii îşi pot excercita aceste drepturi numai în scris, documentele fiind trimise prin servicii de curierat sau mijloace electronice.
Fiecare acţionar are dreptul să adreseze societăţii întrebări privind punctele de pe ordinea de zi a adunării.
Documentele referitoare la problemele incluse pe ordinea de zi, inclusiv buletinele de vot prin corespondenţă, procure speciale, proiectele de hotărâri pot fi consultate şi procurate de la sediul societăţii începând cu data publicării convocatorului la Monitorul Oficial din 10.05.2011 între orele 10-15.00.
Un exemplar de la procurile speciale se vor depune la sediul societăţii S.C. ARMIS S.A. până la data de 09.06.2011.
Informaţii suplimentare se pot obţine la sediul societăţii S.C. ARMIS S.A. str. Pădurii nr.6 Arad, sau la telefon: 0257/245.655.
Administrator Special
(H-53353)

ANUNŢ

Primarul comunei Fântânele anunţă publicul, autorităţile interesate şi proprietarii terenurilor din zonă, despre elaborarea propunerilor de PUZ (plan urbanistic zonal) şi RLU aferent (regulamentul local de urbanism), zona de locuinţe inclusive locuinţe pentru tineri, în localitatea Fântânele.
Beneficiarul PUZ-lui este administraţia publică locală (APL), proprietar al terenului în suprafaţa de 191,70 Ha, situat pe teritoriul administrative al comunei Fântânele, în intravilanul şi extravilanul localităţii Fântânele, identificat conform inventarului de extrase de C.F. care face parte din documentaţia tehnică în cauză (201 buc.).
Proiectantul PUZ-lui este S.C.LINIA SRL ARAD, str. Blanduziei, nr.8 – tel/fax: 0257 283 700.
Publicul este invitat să consulte documentele privind propunerile de PUZ şi să transmită observaţii şi sugestii asupra acestor documente la sediul Primăriei comunei Fântânele, din Fântânele, nr.115, jud. Arad, în perioada 12.05-23.05.2011.
Se organizează dezbaterea publică, ca metodă de consultare, în data de 19.05.2011, ora 12:00, la sediul Primăriei comunei Fântânele.
Răspunsurile la observaţiile şi sugestiile transmise precum şi rezultatul informării şi consultării se vor posta pe site-ul primăriei şi afişa la sediul acesteia în termen de 15 zile de la încheierea perioadei de consultare.
Persoanele responsabile cu informarea şi consultarea publicului sunt d-na referent Stoi Luciana şi d-l referent Vacarescu Aurel care pot fi contactaţi la tel./fax: 0257 456 196.
(H-53344)

SC PAB ROMANIA SRL

CU SEDIUL IN ARAD, STR.I.MARSIEU NR.8 (fosta Busteni)

ANGAJEAZA:

-inginer constructor cu experienta in instalatii,constructii civile si industriale
-inginer mecanic cu experienta in programare cmc
-ingineri cu experienta in fabricatie si montaj constructii metalice

Depunerea CV-urilor se face la sediul firmei de pe str Iustin Marsieu nr.8 in data de 16.05.2011.

Angajam si in meseriile de:
-lacatus in constructii metalice cu experienta
-sudor MIG-MAG,VIG cu experienta
-lacatusi confectii metalice-incepatori

Pentru aceste profesii interviul are loc la atelierele noastre din Arad, str Gradina Postei nr 1,in intervalul 11-18.05.2011. Telefon:0744/669247
(H-52998)

S.C. VDS BALCAN TRADE S.R.L.

Arad, Parc Industrial Zona N-V
angajează:

OPERATORI MASE PLASTICE

Cerinţe:
- domiciliul în localitatea Arad;
- disponibilitate de a lucra in 3 schimburi;
- vedere bună.

Beneficii:
- pachet salarial atractiv în funcţie de realizări;
- condiţii de muncă la standarde occidentale;
- transport asigurat pe raza localităţii Arad;
- bonuri de masă.

Informaţii suplimentare se pot obţine la tel 0257/216.624.
Aşteptăm CV-ul Dvs. prin fax la 0257/216.623 sau e-mail: office@vdsbalcantrade.ro
până la data de 25.05.2011 (H-53719)

GHENAU TRADE

ARAD : Str: A. Vlaicu, nr: 159
mobil: 0769 - 048 . 018 ; 0728 - 983 . 376

- transport si montaj gratuit .
- 3 rate lunare fara comision.
- plasa fixa antiinsecte gratis.

Va oferim:
-ferestre - usi -vitrine
-sticla -plase antiinsecte
-rolete
-pervaze

REHAU Unlimited Polymer Solutions

Ferestre si usi din profile PVC cu sticla termopan

Celebra Tamaduitoare
Valentina Codreanca este prezenta in Arad.
Aveti acum o sansa unica pt. a va purifica trupul si sufletul si a va rezolva toate problemele. Valentina Codreanca lucreaza prin Magie Alba, descanta pt dragoste, liniste sufletesca, succes in afaceri, examene, vindeca stresul, ipotenta, dezleaga farmece, blesteme, cununii legate, deschide cartile de tarot. Rezolvari garantate pt care isi asuma responsabilitatea. Asigura confidentialitate si profesionalism in tot ceea ce realizeaza. Tel : 0747.422.031, 0721.56.44.57, Web-site: www.magicvalentina.ro
(H-47326)

Sc Atlassib Srl *Angajează*

şofer autocar, categoria B C D E,
cu domiciliul stabil în Arad sau împrejurimi.
Telefon 0742.105.299 între orele 8-16 (H-44086)

Singura tămăduitoare acceptată de biserică. Tămăduitoarea Tamara cunoscută în România pentru cele mai multe cazuri rezolvate invitată la toate posturile tv .
Vă poate ajuta în orice problemă, dezleagă farmece cununii face de spor aduce persoana iubită multe altele. Poate fi gasită în Arad oferă rezultate garantate 100 % nu o să fiţi dezamăgiţi. Poate fi contactată la telefoane: 0723421156 ; 0747752442. (H-47347)

IRISH PUB *angajează*
BUCATAR/BUCATAREASĂ.

Informaţii la telefon : 0728247474
(H-54119)

Sunt **tămăduitoarea AIDA**
- prin puterile mele pot ghici prezentul şi viitorul.
- Prin harul meu **dezleg cununii,**
- **împac familii dezbinate, alung farmece şi blesteme de tot felul,**
- **aduc pace şi linişte sufletească.**

Fac de sporul casei.
Locuiesc în Arad, apelaţi la tel. 0743 413 612 (H-53348)

ANUNŢ

Muller Johann anunţă publicul, autorităţile interesate şi proprietarii terenurilor din zonă, despre elaborarea propunerilor de PUZ (plan urbanistic zonal) şi RLU aferent (regulamentul local de urbanism), zona de construire locuinţe, spaţii comerciale şi funcţiuni complementare situate la ieşirea din localitatea Fântânele pe partea sângă a DJ 682.
Beneficiarul PUZ-lui este investitor privat - Muller Johann - proprietar al terenului în suprafaţa de 13500 mp, situat pe teritoriul administrative al comunei Fântânele, în intravilanul localităţii Fântânele, identificat conform extrasukui de C.F. nr.300987 Fântânele, nr. cad. 300987.
Proiectantul PUZ-lui este S.C. ARHI PROIECT PBG SRL ARAD, str. Voinicilor, nr.47 – tel: 0720 067 228.
Publicul este invitat să consulte documentele privind propunerile de PUZ şi să transmită observaţii şi sugestii asupra acestor documente la sediul Primăriei comunei Fântânele, din Fântânele, nr.115, jud. Arad, în perioada 12.05-23.05.2011.
Se organizează dezbaterea publică, ca metodă de consultare, în data de 19.05.2011, ora 12:00, la sediul Primăriei comunei Fântânele.
Răspunsurile la observaţiile şi sugestiile transmise precum şi rezultatul informării şi consultării se vor posta pe site-ul primăriei şi afişa la sediul acesteia în termen de 15 zile de la încheierea perioadei de consultare.
Persoanele responsabile cu informarea şi consultarea publicului sunt d-na referent Stoi Luciana şi d-l referent Vacarescu Aurel care pot fi contactaţi la tel./fax: 0257 456 196.
(H-53470)

Publicitate 0257-210.775

Familiei greu încercate şi îndurerate sincere condoleanţe la trecerea în nefiinţă a prietenului nostru

MIRCEA LASC.

Dumnezeu să-l ierte şi să-l odihnească în pace!

Familia Secianschi

Suntem alături de familia îndoliată la despărţirea de cea care a fost o bună soţie şi mamă

SIDA RUSU,
din Semlac.

Verişoara Veronica Popa cu Patricia şi Casian

Înmărmurită de durere sunt alături de familia îndoliată la despărţirea de cea care a fost o bună soţie şi mamă

Farmacist SIDA RUSU,
din Semlac.

Sincere condoleanţe!

Primar Letiţia Stoian

Suntem alături de familia îndoliată la despărţirea de cea care a fost o bună soţie, mamă

Farmacista SIDA RUSU,
de 54 de ani, din Semlac.

Sincere condoelanţe şi compasiune!

Primăria şi Consiliul Local Semlac

Suntem alături de bunul nostru prieten nea Nelu Bălan şi familie, la despărţirea de cea care a fost o bună soţie şi mamă

SIDA RUSU.

Sincere condoleanţe!

Fotbal Club „Semlecana" Semlac

Suntem alături de colega noastră Lasc Garofiţa în aceste momente grele pricinuite de decesul soţului. Sincere condoleanţe familiei îndoliate! Dormi în pace suflet blând!

Colectivul Alt Univers Company 2002 - Arad

Zdrobiţi de durere suntem alături de familie la despărţirea de cea care a fost o bună mamă, soţie, fiică şi prietenă

Farmacistă SIDA RUSU,
din Semlac.

Familia Braun Gustav

Regretăm trecerea în eternitate a colegei noastre

farmacist SIDA RUSU.

Transmitem condoleanţe familiei greu încercate!

Colegiul Farmaciştilor Arad

Condoleanţe şi compasiune familiei la despărţirea de

farmacista SIDA RUSU,
din Semlac,

o bună mamă, soţie şi colegă.

Colectivul Cabinetului Medical Dr. Toth Ladislau

La despărţirea de cea care a fost o bună colegă, soţie, mamă farmacistă

SIDA RUSU,

din Semlac,
transmitem sincere condolenaţe familiei.

Colectivul Cabinetului Medical Dr. Blăniţă Toma

Un ultim şi trist omagiu pentru cea cu care am împărţit o viaţă, de ani de serviciu

MARIA POPESCU (GETA)
- Sera L8,

fiind totodată alături de familia îndurerată.
Sincere şi triste regrete!

Florica Martineac cu familia

Publicitate 0257-210.775

Suntem alături de finii noştri Steli şi Aura în grelele momente pricinuite de trecerea în nefiinţă a mamei

POPESCU MARIA.

Dumnezeu să o odihnească!

Fam. Nicolae Bătrîn

Suntem alături de colega noastră Bălan Aura în clipele grele pricinuite de pierderea celei care a fost

POPESCU MARIA (GETA).

Sincere condoleanţe!

Colectivul Poliţiei Locale Arad

Suntem alături de colega noastră prof. CORINA NICODIN şi de întreaga familie la despărţirea de tatăl său drag pe care l-a preţuit atât de mult

tehnician

GHEORGHE TĂTARU,
din Miniş.

Dumnezeu să-l odihnească în pace!

Colectivul Grupului Şcolar Atanasie Marienescu din Lipova

Regretăm dispariţia dragului nostru bunic

BALAZS PAL,
la vârsta de 83 ani.

Fie-i ţărâna uşoară!

Nepotul Pavel cu Mihaela şi familia Toma

Mulţumim rudelor, vecinilor, prietenilor, foştilor colegi, care au fost alături de noi şi l-au condus pe ultimul drum pe

BENCSIK VICHENTIE (OCSI),

un soţ şi un tată deosebit. Te vom iubi mereu şi nu te vom uita niciodată!

Soţia şi fiicele

COMEMORĂRI

S-au scurs şase săptămâni de la moartea celui care a fost

Biograful lui Vasile Goldiş,
Prof. Dr. GHEORGHE ŞORA.

Odihnească-se în pace! Parastasul Duminică la Biserica Ortodoxă, din Grăniceri.

Nepoţii Viorel şi Claudia

Cu tristeţe şi dor, anunţăm parastasul celui mai iubit soţ, tată, bunic şi socru

Preot

IOAN POPA.

Slujba de pomenire va fi oficiată sâmbătă, 14 mai 2011, la Catedrala Ortodoxă Veche. Dumnezeu să-l odihnească în pace!

Familiile Popa, Maliţa şi nepoata Ilinca

Astăzi se împlineşte 1 an de la trecerea în eternitate a celei care a fost mamă, bunică şi soacră

FLORICA ARDEOAN.

Dumnezeu să o odihnească în pace!

Familia

Se scurg încet şi trist zilele de când nu-ţi mai vedem chipul decât în poze... Se scurg încet şi trist zilele în care lacrimile de dor ne brăzdează obrajii... Se scurg încet şi trist zilele în care veghem să nu se stingă lumina lumânării la mormântul tău... Cu dor în suflet aducem aminte tuturor celor care te-au cunoscut dragul nostru

PAVEL NICOLAE

că se împlinesc 40 de zile de când ne veghezi din altă lume! Slujba de pomenire va avea loc duminică, 15 mai 2011, începând cu ora 11:30, la Biserica din loc. Călugăreni. Cei care l-au cunoscut, preţuit şi iubit sunt chemaţi să aprindă o lumânare şi să înalţe o rugăciune pentru iertarea păcatelor şi odihna sufletului său! Dumnezeu să-l ierte şi să-l odihnească în pace!

Familia Pavel şi familia Roşu

Cu nemărginită durere în suflet, ne amintim că se împlinesc 7 ani de când a plecat dintre noi scumpa noastră soţie şi mamă

av. NICOLIN ELVIRA.

Soţul Ştefan şi fiica Diana

Cu tristeţe, lacrimi şi dorul în suflet, amintim că se împlinesc 6 luni de când a plecat dintre noi dragul nostru

HEGYI GEZA.

Nu te vom uita niciodată! Dormi în pace suflet blând!

Soţia Maria, fiica Andreea, Cristi, Alexandru şi Izabela

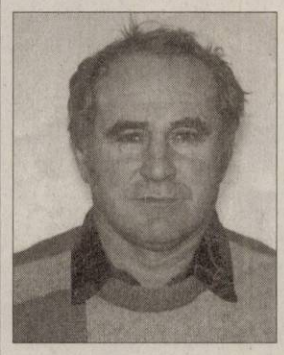

Lacrimi, durere şi dor la patru ani de la decesul scumpului nostru soţ, tată şi bunic

PONTA GHEORGHE,
din Pecica.

Parastasul de pomenire va avea loc duminică, 15 mai 2011, la Biserica Mare Ortodoxă din Pecica.

Familia Ponta

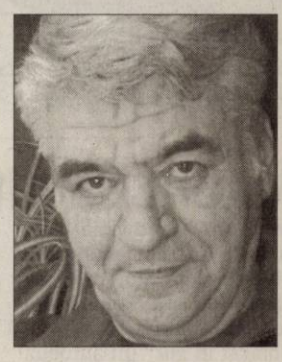

Sub pământul rece, într-un tăcut mormânt, doarme cel mai iubit şi bun fiu

IONESCU DIONISIE-VIOREL.

Azi, 12 mai, ziua ta de naştere. În loc de La mulţi ani, mă rog pentru odihna sufletului tău. Dumnezeu să te ierte!

Mama, veşnic îndurerată

Cu aceeaşi durere ca în clipa despărţirii amintim că au trecut 9 ani de la trecerea în eternitate a celui care a fost

Ing. LUNGAVEL SORIN.

Timpul nu poate şterge lacrimile, dorul şi amintirile noastre! Vei trăi veşnic în inimile noastre!

Familiile Lungavel, Tulcan, Găicean

McCartney este la a treia logodnă

MOSCOVA. Faimosul muzician britanic Paul McCartney, fostul membru al formației Beatles, i-a dăruit prietenei sale un inel de logodnă care costă cel puțin 650.000 de dolari, a informat ieri portalul de internet US Weekly, transmite RIA Novosti. Informația potrivit căreia McCartney, în vârstă de 68 de ani, se află în pragul unei a treia căsătorii, a fost făcută publică în 6 mai, anul acesta. Aleasa inimii sale se numește Nancy Shevell și este o femeie de afaceri din New York, în vârstă de 51 de ani. Paul și Nancy au ieșit împreună în ultimii patru ani, iar McCartney i-a cerut mâna iubitei sale în timpul unei cine romantice, la lumina lumânărilor. Un paparazzi a reușit să fotografieze inelul primit de Shevell. Este vorba de o bijuterie realizată în stil clasic, cu un diamant de mărime impresionantă. Sir Paul McCartney a mai fost căsătorit de două ori. Prima sa soție, Linda, a murit de cancer în 1998. Mariajul cu cea de-a doua soție, modelul britanic Heather Mills, a durat șase ani și s-a terminat cu un scandal. Nancy Shevell a fost căsătorită timp de 20 de ani cu juristul și omul politic american Bruce Blakeman.

Nancy și Paul FOTO: EPA

SURSA: AGERPRES

GagaVille FOTO: FAN

Lansează piese pe „FarmVille”

LOS ANGELES. Lady Gaga a luat o decizie mai puțin obșnuită de a-și cultiva nucleul de fani - lansarea unor piese de pe noul său album în premieră pe o secțiune a populărului joc online „FarmVille”. Solista va permite lansarea unor extrase pe single de pe albumul „Born This Way”, în exclusivitate, pe o fermă din joc denumită GagaVille. Jucătorii vor trebui să îndeplinească anumite sarcini în joc pentru a avea acces, în perioada 17 - 19 mai. **SURSA: AGERPRES**

Luna de miere, mister total

VICTORIA. Autoritățile din Republica Seychelles au refuzat ieri să comenteze o eventuală prezență în arhipelagul din Oceanul Indian a Prințului William și a soției sale, Catherine, pentru a-și petrece luna de miere. Potrivit relatărilor mai multor ziare britanice, cuplul a sosit marți dimineața în Seychelles, după care a luat o cursă cu destinația o insulă privată. Contactată de AFP, președinția din Seychelles a dat asigurări că „n-are informații” despre prezența în arhipelag a Ducelui și a Ducesei de Cambridge. La rândul său, președintele Oficiului pentru turism din Seychelles, Alain St-Ange, nici n-a infirmat, nici n-a confirmat venirea cuplului, reamintind într-un comunicat transmis agenției franceze de presă: „Nu dezvăluim niciodată informații despre cine se află aici, deoarece noi garantăm respectarea vieții private”. Printre altele, directorul Oficiului pentru turism a dezmințit afirmațiile că a confirmat pentru presa britanică sosirea lui Kate și William în Seychelles. **SURSA: AGERPRES**

Mirii în luna de miere FOTO: EPA

Pe Everest de 21 de ori

KATMANDU. Un șerpaș nepalez, Apa, și-a doborât ieri propriul record al escaladărilor pe Everest, cucerind cel mai înalt vârf din lume pentru a a 21-a oară. Șerpașul Apa a condus o expediție de ecologizare a muntelui care și-a propus să adune o parte din gunoaiele lăsate pe traseele spre vârf de alpiniștii care au urcat spre Everest. Aflat în apropierea vârfului, Apa a profitat de vremea bună pentru a mai cuceri o dată vârful de 8.850 de metri, alături de un grup de alpiniști. Apa a crescut la poalele Everestului și a început să muncească ca șerpaș de la vârsta de 12 ani. **SURSA: AGERPRES**

Părăsesc casele FOTO: EPA

Peste 20 de morți în Filipine

MANILLA. Douăzeci și patru de persoane au murit în Filipine în urma trecerii furtunii tropicale Aere, au anunțat ieri autoritățile. Furtuna care a traversat Filipine duminică, fiind însoțită de ploi torențiale, s-a îndreptat apoi către Japonia, pierzându-și din intensitate, potrivit serviciilor de meteorologie filipineze. **SURSA: MEDIAFAX**

www.aradon.ro
Mai multe poze cu Olga

OLGA

Este pasionată de muzică și modeling.

LA CULES

Ursul malaezian, haelarctos malayanus, caută mâncarea în țarcul său din grădina zoologică din Basel, Elveția. FOTO: EPA

Autobuz aurit în Nanjing

MOSCOVA. O companie specializată în confecționarea obiectelor din aur, care are sediul în orașul Nanjing, din provincia chineză Jiangsu, „a îmbrăcat în aur” un autobuz care circulă pe străzile localității, a informat presa chineză, citată ieri de RIA Novosti.

Reprezentanții companiei au afirmat că nu este vorba de o pictură care imită aurul, ci chiar de utilizarea unei foițe de aur, costul total al operațiunii de „înfrumusețare” a autobuzului fiind de 200.000 de yuani (30.800 de dolari). Potrivit experților, soluția aleasă de companie pentru promovare costă de 10 ori mai mult decât publicitatea făcută în mod obișnuit cu ajutorul mijloacelor de transport în comun. Autobuzul aurit, care a ieșit pe străzile din Nanjing la sfârșitul lunii aprilie, a provocat o reacție imediată în rândul presei și printre utilizatorii de Internet. Mulți se tem de faptul că aspectul foarte original al vehiculului, care reflectă puternic lumina solară, reprezintă un pericol pentru participanții la trafic. **SURSA: AGERPRES**

Autobuzul aurit FOTO: FAN

Intră în concurs Hotel FM

Eurovision 2011: Primele zece țări finaliste au fost selecționate marți seara.

DUSSELDORF. Hotel FM, trupa care reprezintă România la Eurovision, va urca astăzi pe scena din Dusseldorf în cea de-a doua semifinală, unde va evolua de pe a 14-a poziție pentru a interpreta piesa „Change”. Ieri, concurenții români au avut repetiția finală care a fost jurizată, urmând ca azi să aibă loc semifinala a doua cu televoting-ul.

Hotel FM vor intra cu numărul 14 în semifinală FOTO: EPA

Numărul 14

Cea de-a doua semifinală va fi deschisă de reprezentantul Bosniei și Herțegovinei, Dino Merin, cu melodia „Love In Rewind”, care va fi urmat de participanții din Austria - Nadine Beiler, Olanda - 3JF, Belgia - Witloof Bay, Slovacia - TWiiNS, Ucraina - Mika Newton, Moldova - Zdub și Zdob, Suedia - Eric Saade, Cipru - Christos Mylordos, Bulgaria - Poli Genova, Macedonia - Vlatko Ilievski, Israel - Dana International, Slovenia - Maja Keuc, România - Hotel FM, Estonia - Getter Jaani, Belarus - Anastasyia VinniKova, Letonia - Musiqq, Danemarca - A Friend In London și Irlanda - Jedward.

Și din această semifinală vor accede în faza finală, unde Germania, Italia, Franța, Spania și Marea Britanie în calitate de țări organizatoare ale concursului au deja un bilet asigurat, tot zece țări. Pe lângă telespectatorii țărilor participante, în această semifinală vor vota și cei din Germania, Italia și Franța. Ponderea în vot va fi 50% public și 50% juriu.

Islandezii, finaliști FOTO: EPA

Românii din străinătate vor putea vota Hotel FM numai dacă vor urmări concursul la televiziunea publică din țara în care se află - pentru a afla numerele de telefon alocate piesei noastre.

Primele zece

Trimisul special al Agerpres, Florentina Peia, transmite: Concurenții din Serbia, Lituania, Grecia, Azerbaidjan, Georgia, Elveția, Ungaria, Finlanda, Rusia și Islanda s-au calificat în marea finală a concursului Eurovision, după ce marți seara au evoluat în prima semifinală a competiției. În schimb, reprezentanții Poloniei, Norvegiei, Albaniei, Armeniei, Turciei, Maltei, San Marino, Croației și Portugaliei nu au reușit să treacă de această semifinală ale cărei ingrediente au fost efectele pirotehnice și de lumini, milioanele de confetti, costumele extravagante, miile de spectatori și momentul susținut de trupa de tobosari Cold Steel Drummers.

Televiziunea Română a transmis în direct pe TVR 1, TVR HD și TVR Internațional prima semifinală, urmând ca și cea de-a doua semifinală de joi, cât și finala din 14 mai să fie difuzate live pe aceleași canale, de la ora 22:00.

SURSA: AGERPRES

Și Rusia în finală FOTO: EPA

Duetul azer FOTO: EPA

FONDAT 1989, APARE LA ARAD, TEL. 0257/281.802, E-MAIL: REDACTIA.JURNALARADEAN@INFORMMEDIA.RO; PUBLICITATE.JURNALARADEAN@INFORMMEDIA.RO

Dana Dodean, tot mai aproape de Olimpiadă
PAGINA 11

JURNAL ARĂDEAN

Kate Hudson îşi împrumută iubitul fără să vrea
PAGINA 13

VINERI
13 MAI 2011
ANUL XXIII, NR. 6315
20 PAGINI - 1,49 LEI

23° Temperaturile se vor situa între 11 şi 23 grade. Vântul va sufla cu 11 km/h

DIMINEAŢA | AMIAZA | SEARA

Astăzi, supliment programe TV pentru perioada 14-20 mai 2011. Se difuzează gratuit.

Carne şi flori confiscate

CHIŞINEU CRIŞ. Poliţiştii din Chişineu Criş, împreună cu cei din cadrul Serviciului de Informaţii şi Protecţie Internă (SIPI) au oprit mai multe transporturi în trafic încărcate cu sute de kg de carne şi aproape 300 de ghivece de flori pentru care nu existau niciun fel de acte legale de proveniență. /P.10

LOTO 12 MAI

6/49:	39, 2, 1, 41, 11, 25
NOROC	9841417
5/40:	24, 6, 16, 13, 5, 27
JOKER	6, 40, 8, 28, 30 + 12

Oferte speciale JA

pagina 15

BUGET

Sumele alocate în bugetul pentru 2011 ce a trecut de comisii.

	mld. lei
Ministerul Muncii	33,5
Ministerul Agriculturii	11,6
Ministerul Transporturilor	11,5
Ministerul Administraţiei şi Internelor	9
Ministerul Educaţiei	8,5
Ministerul Apărării	4,7
Ministerul Sănătăţii	4,4
inisterul Finanţelor	2,8
Ministerul Dezvoltării şi Turismului	2,7
Ministerul Mediului	2,3
Ministerul Justiţiei	2,1
Ministerul Economiei	1,4
Ministerul Culturii	0,72
Ministerul Afacerilor Externe	0,53
Ministerul Comunicaţiilor	0,19

Grafica: Jurnal arădean — sursa: proiect buget

11101
9 771220 748058

Spital nou, conducere veche

Conform tuturor aşteptărilor şi zvonurilor, Bogdan Totolici a fost numit managerul noului Spital Judeţean.

ARAD. Ministerul Sănătăţii (MS) a trimis avizul necesar Consiliului Judeţean Arad (CJA) pentru numirea conducerii noului Spital Clinic de Urgenţă Judeţean Arad, format prin comasarea Spitalului Judeţean, Spitalului Municipal şi Maternului. Nicolae Ioţcu, preşedintele CJA, a anunţat echipa managerială interimară, care va prelua frâiele noii unităţi medicale pentru următoarele şase luni. După cum se aştepta toată lumea, Bogdan Totolici a fost numit manager general. Director medical va fi doctorul Teodora Olariu, directorul de îngrijiri medicale a fost numită Mia Bălan, iar interimatul pentru postul de director economic va fi asigurat de Niculina Popa. „Vrem ca noua conducere să fie o veritabilă echipă. În acest sens am stat de vorbă cu fiecare şi le-am explicat faptul că împreună au venit şi, dacă va fi cazul, împreună vor pleca. Dacă lucrurile scârţâie într-un anumit segment, toată conducerea managerială va pica", a ţinut să precizeze Ioţcu. Preşedintele CJA a declarat că noua echipă va trebui să se axeze pe integrarea celor trei spitale în noul Spital Judeţean şi pe restructurarea sistemului sanitar arădean. Pe viitor, însă, se pare că managementul mega-spitalului va fi realizat de o firmă privată. Veştile nu sunt grozave pentru toţi angajaţii noului spital. Ioţcu a anunţat că, în urma studiului făcut de firma maghiară specializată, vor urma disponibilizări. Personalul vizat este cel non medical, iar preşedintele CJA a anunţat că numărul persoanelor disponibilizate va fi, probabil, mai mare de 120, cât cereau maghiarii. /P.10

SEISM ÎN SPANIA

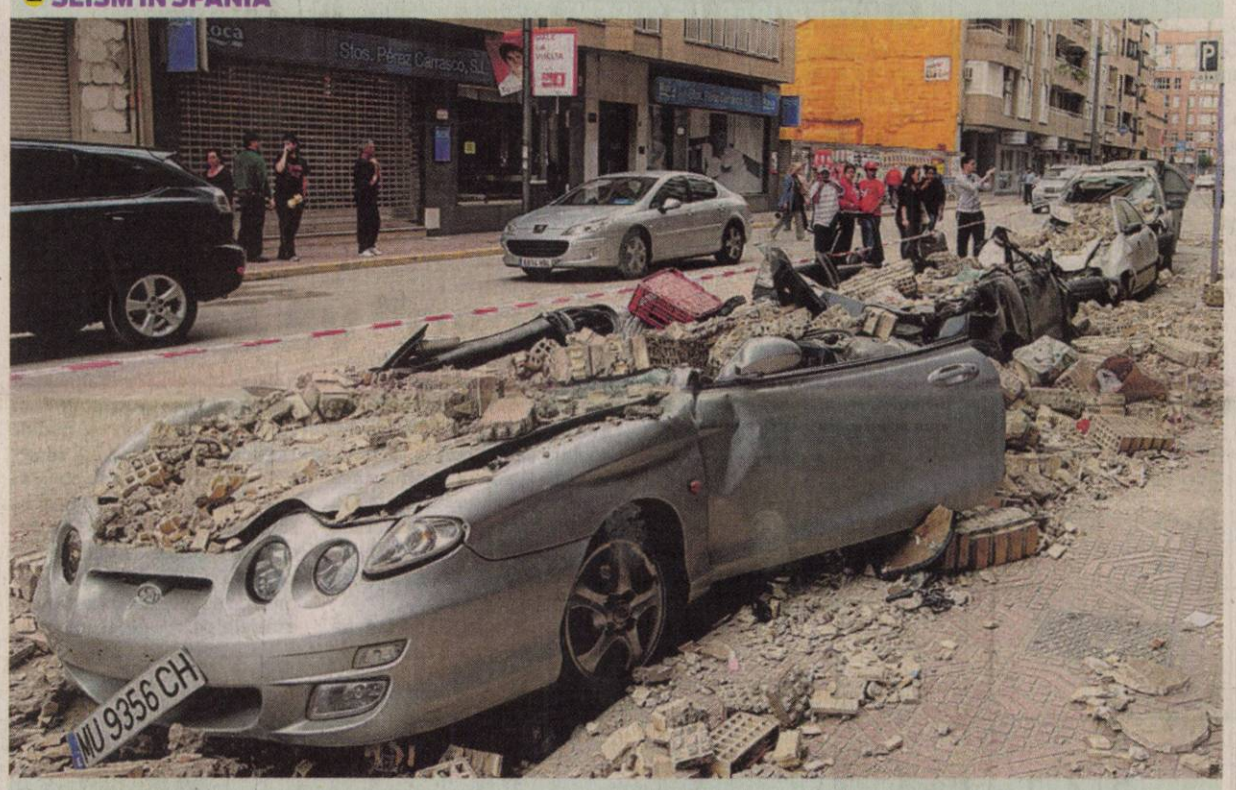

10 morţi şi mii de evacuaţi în urma unui cutremur de 5,1 grade

Un seism cu magnitudinea 5,1 grade pe scara Richter a afectat regiunea Lorca, provocând moartea a 10 persoane. Epicentrul a fost localizat la adâncimea de un kilometru. Un alt curemur, cu magnitudinea 4,5, s-a produs la scurt timp după aceea în aceeaşi regiune, la 10 kilometri adâncime. /P.4 FOTO: EPA

La pedalat şi pe mal FOTO:JA

Piste de biciclete pe malul Mureşului

ARAD. Rectificare cu greutate în CLM. La momentul votului rectificării bugetare, Ovidiu Moşneag a propus iar consilierii municipali au aprobat fără să protesteze alocarea a 500.000 lei pentru execuţie piste de biciclete pe Faleza Mureşului. /P.3

Vacile pun sfadă între vecini

PĂULIŞ. O gospodărie din localitatea arădeană Păuliş este considerată de localnici un focar de infecţie datorită mizeriei. Gunoiul provenit de la cele 20 de vaci ale proprietarului gospodăriei zace în grămezi de peste doi metri. /P.9

Fetele de la ICIM au un nou antrenor FOTO:C.A.

Zoran Visic se întoarce la ICIM

ARAD. Oficialii campioanei en-titre în baschetul feminin românesc nu au stat să-l plângă pe Stacey Nolan. S-au mişcat repede şi au semnat cu Zoran Visic, tehnician în al cărui CV figurează şi câştigarea Euroligii.

JA-D.S.

Aradul promovat cu greşeli de ortografie

Două pliante de promovare turistică a municipiului conţin foarte multe greşeli de redactare sau gramaticale.

ARAD. Este stupefiant să-ţi promovezi oraşul cu greşeli de ortografie pe care le mai şi plăteşti cu bani grei. Şi nu e vorba de una, două, scăpate din greşeală, ci de 20 de greşeli pe un singur pliant pus la dispoziţie de Biroul de Informare Turistică „Infotour" al Primăriei Municipiului. Fabulosul pliant „10 motive pentru a vizita Aradul" este oferit celor care ne vizitează oraşul. O carte de vizită ruşinoasă care ar trebui retrasă de pe piaţă. Diacritice doar pe ici pe colo, cuvinte de negăsit în Dicţionarul Explicativ al Limbii Române, precum „interetnicia", sau scrise greşit, ca de exemplu „plinbare" în loc de „plimbare" sau „pregerat" în loc de „preferat", „pizerii" în loc de „pizzerii" sau „spaîii" pentru „spaţii". /P.4

Peste 400 de medici orelişti din ţară şi străinătate participă la Conferinţa Naţională de ORL organizată de UVVG

(H-827886) /P.5

PORŢI DESCHISE

Universitatea „Aurel Vlaicu" s-a prezentat liceenilor de clasa a XII-a. Au fost întâmpinaţi cu prietenie de rectorul UAV, Lizica Mihuţ care le-a adresat un călduros bun venit şi i-a îndemnat să ia pulsul universităţii. „Mulţumesc profesorilor, elevilor care şi-au făcut timp şi ne-au vizitat în număr atât de mare", a declarat Lizica Mihuţ. FOTO: M.A.

e-mail: info@universulverde.ro; www.universulverde.ro
Arad, Str. Pădurii nr. 24, (Piaţa Obor),
Tel: 0257 270 090, 0357 408 344, Fax: 0357 408 345

- Realizăm şi întreţinem spaţii verzi
- Montăm gazon rulat
- Realizăm sisteme de irigaţie
- Punem la dispoziţie toată gama de arbori şi arbuşti ornamentali

(H-962777)

REMEMBER: 13 MAI

1717 S-a născut împărăteasa Maria-Tereza a Austriei (d. 1780)

1806 A murit Samuil Micu, cărturar iluminist, filolog şi traducător (n. 1745)

1904 S-a născut actriţa Elvira Godeanu (d. 1991)

1917 La Fatima, important loc de pelerinaj din Portugalia, trei copii, cu vârste între 7 şi 10 ani, au avut viziuni cu Fecioara Maria, în locul respectiv s-a ridicat o biserică

1938 S-a născut tenorul Ludovic Spiess (d. 2006)

1940 S-a născut Mircea Ciobanu, poet şi prozator român (d. 1996)

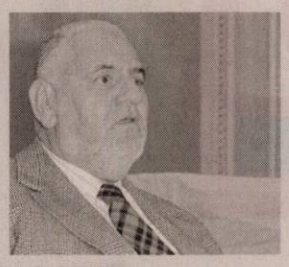

Ludovic Spiess

1942 S-a născut Constantin Vaeni, regizor, scenarist şi actor român

1950 S-a născut cântăreţul şi compozitorul american Stevie Wonder

1955 S-a născut actorul român Dinu Manolache (d. 1998)

PIEŢE/TÂRGURI

Astăzi este zi de piaţă la Ineu, Lipova, Covăsânţ, Mişca, Moneasa, Şepreuş, Şimand, Vladimirescu, Şeitin. Tot astăzi se organizează târguri săptămânale la Ineu, Şepreuş, Şimand.

AU PLECAT DINTRE NOI

Trandafir Delia (1950), Covaci Valer (1966), Mureşan Iudita Ana (1946), Karnis Ştefan (1950), Balasz Pavel Coloman (1928).

TELEFOANE UTILE

☎INFORMAŢII TELEFONICE: 118.932; ROBOT: 1958; ☎APEL UNIC DE URGENŢĂ (SALVARE, POLIŢIE; Pompieri): 112; ☎PRIMARIA MUNICIPIULUI ARAD: Program de relaţii cu publicul (camera 5) luni-vineri între orele 8-20. Tel.: 0257/284.744; tel. centrala: 0257/281.850; ☎S.C. E.ON GAZ ROMÂNIA - Sucursala Arad - Dispecerat şi intervenţie telefon:0357/403.321;☎ DERANJAMENTE CURENT ELECTRIC: 0257/929;☎ INFORMAŢII CFR: 0257/231.777; ☎PROTECŢIA CONSUMATORULUI: B-dul Revoluţiei, nr. 50. Telefon: 0257/257.049; ☎GOSPODĂRIREA COMUNALĂ ARAD S.A.: 0257/270.352; 0729-009.033; 0257/270.352; ☎POLIŢIA DE FRONTIERĂ: 1959; ☎SC CET (Dispecerat şi intervenţie termoficare): 0357/412.244; 0257/ 231.367; 0357/412.233; ☎POLIŢIA LOCALĂ: 0257/939.

SUDOKU

REGULI: În fiecare bloc sunt câteva cifre între 1 şi 9, stabilite dinainte. Acestea trebuie completate cu cifrele lipsă, în aşa fel încât fiecare număr să figureze o singură dată. De asemenea, cifrele de la 1 la 9 trebuie să figureze o singură dată atât pe rândurile orizontale cât şi pe coloanele verticale ale celor nouă blocuri luate împreună.

ÎNCEPĂTORI

2	8					1		6
	3	6	8				5	2
1			6	4			7	
			7		4	6	3	
		5		1		7		
	6	7	5		3			
	4			7	8			9
8	9				5	2	1	
6		2					8	4

AVANSAŢI

			9	5				
	3							9
						2	6	1
8			3			6		
6		9				1		4
		1			4			2
7	5	6						
2							8	
				1	5			

Soluţiile jocurilor din numărul precedent:

ÎNCEPĂTORI

1	6	4	9	7	2	8	5	3
2	5	7	6	3	8	9	4	1
8	3	9	4	1	5	7	2	6
6	9	3	1	2	4	5	8	7
5	2	1	8	6	7	4	3	9
7	4	8	3	5	9	1	6	2
3	8	6	7	4	1	2	9	5
9	1	5	2	8	3	6	7	4
4	7	2	5	9	6	3	1	8

AVANSAŢI

6	4	8	2	7	9	3	1	5
3	2	1	5	8	6	7	4	9
9	7	5	3	1	4	6	2	8
5	6	4	7	9	2	8	3	1
1	9	7	4	3	8	2	5	6
8	3	2	1	6	5	9	7	4
4	5	6	9	2	7	1	8	3
2	1	9	8	5	3	4	6	7
7	8	3	6	4	1	5	9	2

REŢETA ZILEI

Tortellini cu carne

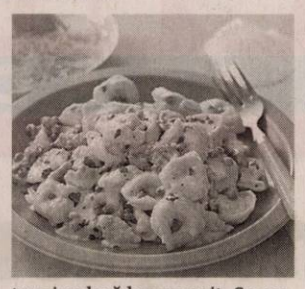

INGREDIENTE: 2 pungi tortellini cu carne, ceapă, pastă de tomate, cimbru, caşcaval, smântână, ulei, sare, piper.

MOD DE PREPARARE: Pastele se fierb în apă cu sare, apoi se scurg bine. Separat se călesţe puţină ceapă cu pastă de tomate. Se pun pastele într-o tavă, se adaugă peste ele smântână, puţin caşcaval, sare, piper şi cimbru.

Se amestecă totul împreună, iar deasupra se rade restul de caşacaval. Se introduce în cuptor şi se lasă la rumenit. Se servesc calde.

Poftă bună!

Pentru mai multe REŢETE intră pe **www.culinar.ro**

ÎNREGISTRĂRI ÎN CAZ DE DECES

Biroul de Stare Civilă-Decese face înregistrări după următorul program: sâmbătă şi duminică, între orele 9.00-11.00. Tel.: 0257/281850.

SĂNĂTATE

CABINET GINECOLOGIC: Arad, B-dul Decebal nr. 11 (lângă Hotel Aradul). EFECTUĂM: DISPENSARIZARE ŞI ASISTENŢĂ LA NAŞTERE ÎN TIMIŞOARA ŞI ARAD, TEST PAP, ECO VAGINAL, CHIURETAJ. Programări la telefon: 0727.008.794.

ÎNTRERUPERI DE CURENT

Luni 16,mai 2011. În municipiu: h 8.30-12.30:Bd. Revolutiei nr. 94-98, Blaga, Ion Georgescu, Sebesului(p), Ilarie Chendi(p).În judeţ: h 9-16:Chisineu Criş-str.Argeş, Păcii, Bucegi, Sovata, Carpaţi, Războieni, V.Alecsandri, Cuza Vodă, Prunului, Gării(p), Cânepii, Coşbuc(p), N.Iorga, I.Măduţa, O.Lajos, V.Babeş, Viorelelor, Crişul Alb, M.Eminescu(p), Brândușei, Înfrăţirii(p), Liliacului(p), Gara CFR Pădureni, Staţia Petrom; h 8-15: A.Iancu(p); h8-16: Halmagel(p); h 8-17: Almas, Cil, Radesti, Dieci, Crocna; h 8-15:A.Iancu(p).

HOROSCOP

BERBECUL (III.21.-IV.20.)

Se pare că nu aveţi nici un moment de relaxare, dar imaginaţia vă ajută să duceţi totul la bun sfârşit. Astăzi puteţi avea realizări pe plan financiar.

GEMENII (V.21.-VI.21.)

Sunteţi hotărât să începeţi o afacere, dar nu prea vă ajung banii. Dacă reuşiţi să vă puneţi la lucru imaginaţia, puteţi face rost de suma necesară.

LEUL (VII.23.-VIII.23.)

Sunteţi cam visător şi aveţi tendinţa să neglijaţi problemele importante pe care le aveţi de rezolvat. Nu este momentul să începeţi noi activităţi.

BALANŢA (IX.24.-X.23.)

Nu sunteţi prea comunicativ şi ar fi bine să amânaţi întâlnirile de afaceri. Vă sfătuim să amânaţi deciziile importante în domeniul financiar.

SĂGETĂTORUL (XI.23.-XII.21.)

Puterea creativă de care dispuneţi vă îndeamnă să începeţi o activitate nouă. Aveţi toate şansele de reuşită pe plan intelectual şi sentimental.

VĂRSĂTORUL (I.21.-II.20.)

În viaţa dumneavoastră au loc schimbări importante, care vă oferă multe satisfacţii. Activitatea intelectuală intensă şi puterea creativă de care dispuneţi contribuie la succesul dumneavoastră.

TAURUL (IV.21.-V.20.)

Aveţi şanse de reuşită în tot ce faceţi azi. Este un moment excelent pentru a susţine examene. Relaţiile pe plan sentimental sunt bune.

RACUL (VI.22.-VII.22.)

Zi favorabilă pentru planuri de viitor şi pentru demararea unor noi activităţi în domeniul social. Relaţiile cu prietenii şi cu partenerul de viaţă sunt excelente.

FECIOARA (VIII.24.-IX.23.)

Talentul dumneavoastră creativ este apreciat în societate. Ar fi bine să îl folosiţi pentru rezolvarea problemelor profesionale şi în afaceri.

SCORPIONUL (X.24.-XI.22.)

Aveţi succes în toate activităţile legate de cămin, dar şi în societate. Puteţi să vă faceţi planuri de viitor. Ideile dumneavoastră sunt apreciate.

CAPRICORNUL (XII.22.-I.20.)

Sunteţi mai sensibil decât de obicei. Fiţi prudent şi nu faceţi promisiuni pe care nu sunteţi sigur că le veţi putea respecta!

PEŞTII (II.21.-III.20.)

Începeţi ziua plin de optimism şi cu o imaginaţie debordantă. Aveţi toate şansele să vă faceţi remarcat prin talentul artistic. ÎS-ar putea să faceţi cunoştinţă cu o personalitate.

„Jurnal arădean" vă ascultă

Între orele 11 - 13, la telefonul 0257.280943, redactorul nostru vă stă la dispoziţie.

ARAD. Lavinia Oancea din Arad este indignată de masacrul câinilor de la adăpostul din Botoşani, aceeaşi părere fiind exprimată şi de cititoarea noastră Mureşan Martina care ne spune: „Reprezint mai mulţi cetăţeni şi sperăm ca persoanele din conducerea Aradului să nu recurgă la aceleaşi măsuri ca şi cei din Botoşani, propunerea noastră este sterilizarea, iar pentru animalele agresive eutanasierea", a concluzionat aceasta.

Nemeth Ioan din Arad ne spune: „Ţin să mulţumesc celor care au proiectat podul Decebal, am reuşit să îmi zdrobesc braţul şi am fost obligat să îmi iau concediu medical o săptămână, în timp ce încercam să traversez podul cu bicicleta. Dacă nu este curent pe timp de noapte sau dacă plouă, canalele cu rol de scurgere a apei care nu sunt acoperite şi sunt postate la intrările pe pod devin un real pericol pentru toţi trecătorii, mai ales pentru cei care folosesc bicicletele", a încheiat arădeanul. Un alt cititor, P.F. din Arad întreabă, „De ce pe str. Prieteniei sunt gropi? De ce pe str. Simion Popa nu ard becurile?" **JA-V.G.**

CURS VALUTAR

DENUMIREA VALUTEI	BNR	BCR		BRD		San Paolo Bank		Banca Românească		MKB Nextbank		Alpha Bank		Casa de schimb LUXOR	
		C	V	C	V	C	V	C	V	C	V	C	V	C	V
Euro	4,09	4,05	4,13	4,02	4,17	4,06	4,12	4,07	4,12	4,05	4,13	4,05	4,13	4,05	4,11
Dolar SUA	2,89	2,77	2,91	2,81	2,94	2,86	2,92	2,87	2,91	2,82	2,93	2,83	2,92	2,81	2,86
Forint	0,154	0,0149	0,0161	0,0143	0,0160	0,0145	0,0165	-	-	-	-	-	-	0,0154	0,0157
Gram aur	134														

Vremea

Vineri, 13 mai

www.aradon.ro

10° Temperatura va fi între 10-12 grade. Vântul va sufla cu 10 km/h, dinspre VSV

LA ORA 6

17° Temperatura va fi între 12-17 grade. Vântul va sufla cu 10 km/h, dinspre N

LA ORA 18

ZIUA PRECEDENTĂ

Arad	22°C	Umiditate:	47%
Lipova	22°C	Presiune:	757mmHG
Chişineu- Criş	22°C	Precipitaţii:	20 %
Săvârşin	22°C	Vânt:	11 km/h
Sebiş	22°C	Direcţie vânt:	NE

SOARELE

Răsare: 06:06
Apune: 20:57

AZI

Temperaturile se vor situa între 11 şi 23 grade. Vântul va sufla cu 11 km/h, dinspre VSV.

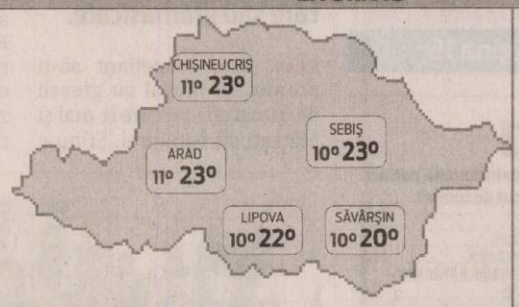

FAZELE LUNII

03. 05. | 10. 05. | 17. 05. | 24. 05.

VINERI	SÂMBĂTĂ	DUMINICĂ	LUNI
11° 23°	11° 24°	12° 25°	9° 22°
parţial noros	parţial noros	parţial noros	ploaie

CALENDAR

Biserica ortodoxă: Sf.Muceniţa Glicheria; Cuv. Serghie Mărturisitorul. Dezlegare la peşte **Biserica greco-catolică:** Sf. M. Glicheria; [Apariţia Maicii Domnului la Fatima - 1917]. **Biserica romano-catolică:** Sf. Fecioară Maria de la Fatima

PROGNOZĂ PENTRU TREI ZILE

Temperaturile minime vor fi cuprinse între 9 şi 12 grade, iar cele maxime între 22 şi 25 grade.

Temp.minime:	9 la 12° C
Temp.maxime:	22 la 25° C

JURNAL ARĂDEAN
Str. Poetului nr. 1C, Arad
BRAT Auditat de BRAT
Reclamaţii difuzare: 0257/ 228586

Director editor: Mircea Ţîşcă (8471)
Secretariat: 0257.281802 (centrala), fax - 0257.280655
Şef departament difuzare: Carmen Csordas
Marea publicitate: 0257.280904 (int. 8488); Mica publicitate: 0257.210775
Tiparul executat la: SC Inform Media SRL, Calea Torontalului, DN 6, km 5,7, Timişoara

Redactor şef: Adriana Barbu (8410) Responsabil de număr: Simona Butaru
Secretar general de redacţie: Gabriela Groza (8417) Departamente: Eveniment: Simona Butaru (8412), Monica Ardelean (8446), Alin Gherasim, Politic: Tristan Mihuţa (8431), Simion Todoca (8425); Economic: Andreea Pintea (8419), Margareta Szegö (8435); Cultură, Învăţământ: Vasile Filip (8428); Social: Diana Duţu (8429); Sport: Daniel Scridon (8427), Adrian Hărţău (8433), Leo Sfâra (8434);
Tehnoredactare: Ghizela Şerban, Ramona Vidulescu
REDACŢIE : tel. 0257.281802 (centrala); fax 0257.280655 (int. 8490), 0257.281797 (int.8489); e-mail:redactia.jurnalaradean@informmedia. ro, adevaruldearad@informmedia.ro, publicitate.jurnalaradean@informmedia.ro, publicitate.adevarul@informmedia.ro

Posesorii de biciclete vor avea posibilitatea să se plimbe pe malul Mureşului

Piste de biciclete pe faleză

Primăria a decis: va realiza în acest an piste de biciclete pe Faleza Mureşului şi va schimba faţa acestei ample zone verzi.

ARAD. Rectificare cu greutate joi în CLM. La momentul votului rectificării bugetare, Ovidiu Moşneag a propus iar consilierii municipali au aprobat fără să protesteze alocarea a 500.000 lei pentru proiectare şi execuţie piste de biciclete pe Faleza Mureşului. În fapt, aleşii au modificat prin vot lista Programului de investiţii cu finanţare din fonduri externe nerambursabile, dar şi din bugetul local, alocând bani unor lucrări de reparaţii pe mai multe străzi, pentru piste de biciclişti pe Faleza Mureşului, dar şi diverse manifestări culturale.

Intenţiile Municipalităţii au fost anunţate, mai apoi, în cadrul unei conferinţe de presă, de primarul Gheorghe Falcă, care a precizat faptul că s-a decis amenajarea din acest an a unei piste de biciclete pe Faleza Mureşului şi realizarea de lucrări noi la spaţiile verzi de aici pentru a veni în întâmpinarea cererilor arădenilor. Edilul a mai precizat că până acum s-au elaborat studii pentru pistele de biciclete şi că de acum se va trece la realizarea lor efectivă. La rectificare, aleşii au diminuat cu 200.000 lei fondurile alocate obiectivului de investiţii „Servicii de consultanţă pentru implementarea proiectului Sistem de colectare selectivă tip chioşcuri urbane" şi au majorat cu aceeaşi sumă prevederile bugetare pentru amenajarea de spaţii verzi în municipiu, banii fiind probabil direcţionaţi spre amenajarea spaţiilor verzi de pe Malul Mureşului.

Parte din suma de 1.500.000 lei cu care s-au diminuat fondurile aprobate pentru „Reabilitarea liniilor de tramvai pe traseul Piaţa Sârbească - Piaţa Romană şi pe Podul Traian" (excedentul de aici) au luat drumul „Proiectării şi execuţiei pistei de biciclişti pe Faleza Mureşului". Pistele de biciclete s-au ales cu 500.000 lei. Edilul local a mai precizat faptul că lucrarea va fi scoasă la licitaţie imediat şi că parte din cele 9 miliarde de lei vechi alocaţi pentru reparaţii străzi vor fi folosite tot aici pentru repararea trotuarelor şi drumurilor unde se vor face pistele de biciclete. **JA-A.B.D.**

> „Imediat vom licita realizarea pistelor de biciclete
> **GHEORGHE FALCĂ**

Şase supervizori pentru tronsonul Arad-Nădlac

Compania naţională de autostrăzi scoate la licitaţie supervizarea pe de autostrăzi.

> „A fost făcut ultimul pas până la demararea efectivă a lucrărilor
> **EUSEBIU PISTRU**

ARAD. Nu mai puţin de şase firme se bat pentru a superviza lucrările de execuţiei a autostrăzii Arad-Nădlac, investiţie licitată luna trecută. Compania Naţională de Autostrăzi şi Drumuri Naţionale din România a făcut publică lista tuturor firmelor care au depus oferte în cadrul licitaţiilor pentru supervizarea lucrărilor de autostradă de pe Coridorul IV Paneuropean. Pentru autostrada care trece prin Arad, sau mai exact pentru supervizarea lucrărilor pentru contractul "Proiectare şi execuţie autostradă Nădlac - Arad şi Drum de legătură, Loturile 1 şi 2", pe o lungime de 38,8 km, şase asociaţii şi-au manifestat intenţia de a participa la licitaţie. Cei şase care se vor bate pentru un contract de supervizare estimat la 27.619.692 lei fără TVA sunt Asocierea Inocsa Ingenieria SL Spania Filiala SRL - Tecnic Consulting Engineering Romania SRL, Asocierea SC Ventra Project Management SRL - Utiber Kozuti Beruhazo Kft, SC Search Corporation SRL, Asocierea SC Via Design SRL - Omicron-Amepro SA - SC Consitrans SRL, Asocierea WSP Group SRL - Acciona Engenieria SA şi Asocierea Aminsa - Consis Proiect. Secretarul de stat Eusebiu Pistru susţine că licitaţia pentru stabilirea consultanţilor pentru tronsonul de autostradă care leagă Aradul de Nădlac este „ultimul pas până la demararea efectivă a lucrărilor" şi că „în condiţiile date, după licitaţie, vom avea totul asigurat pentru a da startul şantierului autostrăzii". **JA- A.B.D.**

Autostrada spre Nădac, la momentul supervizării FOTO: A.B.D.

Preţul căldurii, în discuţie FOTO: EPA

Gigacaloria încinge spiritele în municipiu

CLC propune utilizarea resurselor regenerabile pentru producţia de energie termică.

ARAD. Consiliul Local Civic Arad a reiterat, ieri necesitatea găsirii de soluţii pentru ca arădenii să nu plătească un preţ atât de mare pentru energia termică. Reprezentanţii asociaţiilor de proprietari au venit, în susţinerea ideii, „înarmaţi" cu Tudor Popescu, specialist în domeniul energetic, care şi-a pus la dispoziţie cunoştinţele legate de modul de facturare a gigacaloriei, de pierderile calculate la apă caldă etc. Tudor Popescu a subliniat că preţul facturat de către CET nu este calculat potrivit legii, că se impune la energia termică şi plata combustibilului consumat pentru producerea energiei electrice.

Dan Artimon, din partea CLC şi Vasile Arion - vicepreşedintele ULAL Arad au subliniat ieri, din nou, faptul că preţul facturat populaţiei de către CET pentru energia termică este mult prea mare. Au venit şi cu soluţia: gigacaloria produsă din energie regenerabilă, la un preţ de maxim 100 de lei.

Vasile Arion a subliniat totodată că, în contextul acordului cu FMI, în care se prevede eliminarea, până la finele anului, a subvenţiilor plătite de la bugetul de stat pentru eneriga termică, preţul pe care îl vor plăti arădenii va fi cu cel puţin 37% mai mare.

La eveniment a participat şi reprezentanul unei firme suedeze, care în 2006 a înaintat Primăriei Arad oferta de asociere în scopul producerii energiei termice la preţul de facturare de 90 lei pe gigacalorie. CLC a subliniat că nu susţine o anume firmă, dar că susţine ideea unui parteneriat pentru realizarea de investiţii în sectorul energiei verzi.

SIMONA BUTARU
simona.butaru@informmedia.ro

BOILER LA BAZA BLOCULUI

Una dintre propunerile avansate ieri a fost cea de montare de boilere la baza blocurilor, peste care să se amenajeze, de exemplu, parcări, iar ca umbrar pentru parcări să fie folosite panouri solare, cumpărate pe bani de la Ministerul Mediului.

125 de ani de Mercedes

ARAD. Eveniment sărbătorit prin eleganţă şi rafinament, la împlinirea a 125 de ani de Mercedes-Benz. Seara zilei de 11 mai a reunit iubitorii de profil la Auto Schunn, centru autorizat de vânzări şi service Mercedes-Benz. Invitaţii la eveniment s-au delectat cu istoria romantică şi plină de realizări a ceea ce este astăzi marca Mercedes Benz. Incursiunea în timp a oferit, spre deliciul invitaţilor, unul din primele automobile patentate pe 28 ianuarie 1886 de către Carl Benz, acesta fiind expus în cadrul evenimentului. Întrevederea a fost marcată de prezentarea ultimului model şi piesa de rezistenţă, un Mercedes de ultimă generaţie SLS AMG, care poate accelera de la 0 la 100 km/h în doar 3 secunde, atingând viteza ameţitoare de 317 km/h. **JA – V.G.**

Eleganţă şi inovaţie în 125 de ani FOTO: V.G.

Spitalul Judeţean vrea fast-food la cantină

ARAD. Spitalul Clinic Judeţean de Urgenţă Arad a transmis Consiliului Judeţean o adresă prin care a solicitat acordul pentru a da în chirie Blocul Alimentar din incinta unităţii medicale. Spaţiul este în prezent nefolosit. Destinaţia avută în vedere este de realizare aici a unei cantine „de tip Fast Food, la care să aibă acces angajaţii spitalului, studenţii, elevii şcolilor postliceale care desfăşoară stagii practice în spital, precum şi aparţinătorii pacienţilor", potrivit datelor din documentaţia pusă la dispoziţia consilierilor judeţeni.

„Închirierea spaţiilor se va face prin licitaţie publică, în condiţiile legii, iar 50% din chiria încasată se va vira CJA", se precizează în susţinerea deciziei aleşilor. **JA – S.B.**

SFERA

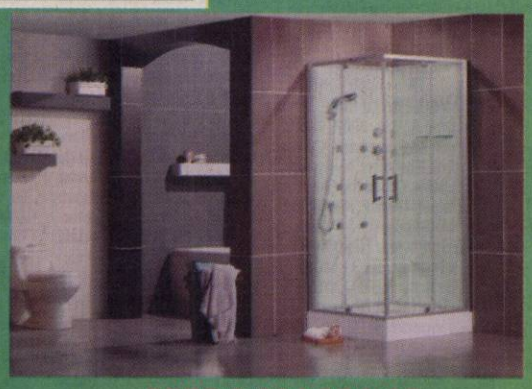

cu SFERA MASSAGE
destinul băii tale e în mâini bune
Preţuri promoţionale între -5% - 30%
Vă aşteptăm la magazinul din
str. Poetului 1C lângă Restaurantul Chinezesc.
Relaţii la telefon 0753.767.369

Nou
Varice?
Tratament eficient şi modern !!
Tratăm varicele prin Scleroterapie Asistată Ultrasonografic (UGS) :
- fără operaţie chirurgicală
- fără anestezie – este nedureroasă
- fără cicatrici postoperatorii
- fără absenţa de la serviciu / concediu medical
- pacientul işi poate desfăşura activitaţile zilnice obişnuite în câteva ore de la intervenţie.

HEMOROIZI? FISURI ANALE?
TRATAMENT FĂRĂ OPERAŢIE
Sunt folosite cele mai noi tehnici practicate in Comunitatea Europeană:
- Investigaţiile videocomputerizate
- Fototermocoagularea în spectru infraroşu
- Excizia cu unde de radiofrecvenţă

Colonoscopie şi Ecografie Abdominală Gratuite în cadrul tratamentului!
10% reducere din costul tratamentului pentru pensionari
Arad: 0257 213 888
LaurusMedical clinics
www.laurusmedical.ro

RECLAME

Mara şi Samuel, succes la „Special Olympics”

HUNEDOARA. Mara Oprea (8 ani) și Samuel Tofan (15 ani) au reprezentat cu succes Aradul la prima ediție a Olimpiadei Naționale de Natație „Special Olympics”, desfășurată la Hunedoara. Competiția a fost organizată de asociația hunedoreană „Ioana” și Special Olympics România, la ea participând peste 50 de copii și tineri cu dizabilități, din 13 județe.

Mara și Samuel au reprezentat Asociația Integra din Arad, concurând la proba „mers în apă”. S-au calificat în finală și fiecare dintre ei a câștigat locul III. Festivitatea de premiere a avut loc într-un decor medieval, la Castelul Corvinilor din Hunedoara. Cavalerii și prințesele i-au încântat pe participanți și i-au condus la locul ridicării medaliei și a diplomei. **JA-D.D.**

Doi copii speciali trăind, alături de familie, un moment... special FOTO:FAN

Somaţii pentru asigurare

Casa Judeţeană de Pensii le reaminteşte arădenilor să-şi depună declaraţia individuală de asigurare.

2.300 de arădeni sunt aşteptaţi încă la sediul CJP FOTO:JA

ARAD. Aproximativ 3.200 de arădeni au fost notificați, de la începutul anului până acum, de către Casa Județeană de Pensii (CJP) Arad, pentru depunerea declarației individuale de asigurare. „În jur de 900 de persoane au răspuns acestor notificări și au venit să-și reglementeze situația - fie au depus declarația individuală de asigurare, fie au dovedit, cu acte, că nu au obligația legală de a depune declarația” - spune Mihaela Vasil, director al CJP Arad.

Despre ce categorie de persoane este vorba, mai exact? Persoanele fizice care se încadrează în prevederile art. 6, alin (1), punctul IV, din Legea nr. 263/2010, privind sistemul unitar de pensii publice, în vigoare de la 1 ianuarie 2011, care au realizat venituri și se află în una dintre situațiile următoare: *administratori sau manageri care au încheiat contract de administrare ori de management; *membri ai întreprinderii individuale și întreprinderii familiale; *persoane fizice autorizate să desfășoare activități economice; *persoane angajate în instituții internaționale, dacă nu sunt asigurații acestora; *alte persoane care realizează venituri din activități profesionale.

Aceste persoane sunt invitate la sediul CJP pentru a-și rezolva problema, în caz contrar se vor aplica măsurile legale. **JA-D.D.**

AMENZI

Declarația de asigurare trebuie depusă în termen de 30 de zile de la încadrarea în prevederile legale, iar nedepunerea declarației în termenul prevăzut de lege constituie contravenție și se sancționează cu amendă cuprinsă între 500 și 1.000 lei.

Promovat cu greşeli

ARAD. Un biet „l” uitat lângă un „sau”, ca să nu mai vorbim de formulări ce sfidează logica precum „și-a început școala prima școală”, acorduri folosite greșit: „busturi a unor personalități” în loc de „busturi ale unor personalități”. Numele cunoscutului scriitor Ioan Slavici e scris cu i mic dar e doar o altă scăpare a celor care s-au ocupat cu editarea produsului. Aceste pliante (poate mai sunt și altele asemenea) ajung în mâna turiștilor și ce oferă: 20 de motive ce dovedesc o crasă superficialitate și o lipsă de respect pentru cel care poate chiar ar vrea să le citească. **JA-M.A.**

Muzică, dans, culoare FOTO: FAN

O clasă cât o ţară europeană

ARAD. Clasele primare de la Liceul Pedagogic „Dimitrie Țichindeal” Arad au desfășurat, cu ocazia Zilei Europei, o activitate comună în sala mare de sport a școlii.

Fiecare clasă a reprezentat o țară din Europa, prezentând-o cât mai sugestiv cu putință. În deschiderea activității, elevii au intonat imnul european, iar apoi s-au întrecut în dans, cântec, teatru, obiceiuri populare. Nu au lipsit acordurile de szirtaki, can-can, flamenco, vals, muzică clasică (balet) sau populară (ciuleandra, polca, dans tirolez). Au fost organizate standuri la fiecare țară, unde au fost expuse lucrări elaborate de copii și cadrele didactice, accesibile elevilor claselor primare, lucrări vizând cultura, tradițiile, dar și obiectivele turistice cunoscute sau mai puțin cunoscute ale acestor țări.

Programe TV Vineri, 13 Mai

TVR 1

07.00 **Telejurnal matinal.** Sport (criptat) Meteo(I)
08.00 **Telejurnal matinal.** Sport (criptat) Meteo(II)
09.00 **Dovadă de iubire.** (s.)
10.00 **ÎnTRECEREA ANILOR.** (I) (reluare)
11.00 **ÎnTRECEREA ANILOR.** (II) (reluare)
12.00 **TVR 55**
12.40 **Legendele palatului: concubina regelui.** (r.)
13.20 **Legendele palatului: concubina regelui.** (r.)
14.00 **Telejurnal.** Sport
14.45 **e-FORUM.** (emisiune)
15.30 **Tribuna partidelor parlamentare**
16.00 **Parlamentul României**
16.55 **Oamenii Deltei**
17.00 **La vie en rose.** Dacă Bucureștiul a fost odată "Micul Paris", el poate redeveni cu siguranță.
18.00 **Telejurnal**
18.25 **Legendele palatului: concubina regelui.** (s.)
19.05 **Legendele palatului: concubina regelui.** (s.)
19.45 **Sport**
20.00 **Telejurnal.** Tema zilei Meteo
21.00 **O dată'n viață.** (I)
22.00 **O dată'n viață.** (II)
23.10 **Aparențe înșelătoare.** (dramă, SUA, 2005) Cu: Kevin Bacon, Colin Firth. Buni prieteni, Lennz și Vance formau cu câțiva ani în urmă un cuplu de comici foarte cunoscut. Prietenia lor s-a destrămat, când în camera de hotel a celor doi a fost găsit cadavrul unei tinere. Scandalul a fost exploziv, dar nici unul dintre ei nu a fost pus sub acuzare, amândoi având alibiuri cât se poate de solide. Și totuși, „ceva” a dus la anularea imediata a spectacolelor, pe care le dădeau cei doi.
01.00 **Oamenii Deltei**
01.10 **Mica florăreasă.** (dramă, Columbia, 1998)

PRO TV

07.00 **Știrile Pro Tv.** Ce se întâmplă, doctore? Omul care aduce cartea
10.00 **Vremea dreptății.** (r.)
12.00 **Tânăr și neliniștit.** (r.) Povestea a trei familii care trăiesc în Genoa City, „Tânăr și neliniștit” acoperă cele mai importante și interesante teme ale vieții moderne, pornind de la muzică și carieră până la situații limită în care se ating teme extrem de actuale cum ar fi SIDA, alcoolismul, drogurile, religia, adopțiile, avortul. Abordării extrem de responsabile i se adaugă o distribuție formată din actori tineri și filmările în Hawaii, Bermude sau St. Thomas.
13.00 **Știrile Pro Tv**
14.00 **Apropo TV.** (r.)
15.00 **Land of Jokes.** (r.)
16.00 **Tânăr și neliniștit.** (s.)
17.00 **Știrile Pro Tv.** Vremea
17.45 **Happy Hour**
19.00 **Știrile Pro Tv.** Sport Vremea
20.30 **Dansez pentru tine**
01.00 **Apropo Tv.** (r.)
02.00 **Știrile Pro Tv.** (reluare)
03.30 **După 20 de ani.** (reluare)
05.30 **Happy Hour.** (r.) O oră de veselie cu muzică live, dans, povești de viață deosebite, interviuri cu cele mai mediatizate vedete ale momentului, informații în premieră, dar și întâmplări impresionante care se vor petrece chiar în studio, sub ochii telespectatorilor, acestea sunt doar câteva dintre ingredientele "Happy Hour".

Redacția Jurnal TV nu își asumă răspunderea pentru eventualele modificări survenite în programele TV, după închiderea ediției

ANTENA 1

06.00 **Observator.** cu Mihaela Calin (live)
08.00 **Matinal: 'Neatza.** cu Răzvan și Dani (live)
10.00 **In gura presei**
11.00 **Air America.** (serial, SUA 1998) Cu: Lorenzo Lamas, Scott Plank
12.00 **Vânătoarea de comori.** (serial, SUA 1999) Cu: Tia Carrere, Lindy Booth, Christien Anholt
13.00 **Observator.** (live)
14.00 **Mr Bean.** (serial) Mr. Bean este un adult care pare sa fie nascut ieri. De altfel, fiecare episod incepe cu imaginea acestuia picat din luna. Este complet ignorant cand trebuie sa faca niste lucruri simple / in fata problemelor cotidiene...
14.15 **Reality-show: Burlacul II.** (r.)
16.00 **Observator.** (live)
17.00 **News Magazine: Acces direct.** cu Simona Gherghe (live)
19.00 **Observator.** cu Andreea Berecleanu (live)
20.20 **Fotbal Liga 1**
22.30 **Film artistic**
01.00 **Film artistic**
03.00 **Vânătoarea de comori.** (r.)
03.45 **KITT.** (serial, SUA 1982) Cu: David Hasselhoff, Edward Mulhare, William Daniels
04.30 **News Magazine: Acces direct.** (r.) O emisiune axată pe actualitatea de zi cu zi, în care "vedetele" sunt oamenii obișnuiți, cu problemele, bucuriile, grijile și întâmplările lor ieșite din comun. Reporterii speciali aduc în atenția telespectatorilor precum și a publicului din platou cazuri impresionante de viață, subiecte sociale dar și știri mondene din actualitatea fierbinte a vedetelor și personalităților autohtone.

HBO

07.50 **Bate toba!** Dramă, Africa de Sud, 2003. Cu: Junior Singo, Owen Sejake, Mary Twala, Adelaide Shabalala, Lennox Matheboe
09.45 **Un cadou pentru ea.** Comedie, Franța, 2009. Cu: Alain Chabat, Mathilde Seigner, Fanny Ardant, Isabelle Nanty
11.10 **Strania poveste a lui Benjamin Button.** Dramă, SUA, 2008. Cu: Brad Pitt, Cate Blanchett, Taraji P. Henson, Julia Ormond, Jason Flemyng
13.55 **Niciodată nu e prea târziu.** Comedie, SUA, 2008. Cu: Seymour Cassel, Alfre Woodard
15.25 **Papesa Ioana.** Dramă, Germania, 2009. Cu: Johanna Wokalek
17.45 **Ce-o fi cu soții Morgan?** Comedie, SUA, 2009. Cu: Hugh Grant, Sarah Jessica Parker, Sam Elliott, Mary Steenburgen, Elisabeth Moss
19.30 **Filme și vedete**
20.00 **Vorbește cu mine.** Dramă, SUA, 2007. Regia: Kasi Lemmons. Cu: Don Cheadle, Chiwetel Ejiofor, Cedric the Entertainer, Taraji P. Henson, Mike Epps
22.00 **Spartacus: Nisip însângerat.** Ep. 3 - Legende de Acțiune, SUA, 2010.
22.55 **Spartacus: Nisip însângerat.** Ep. 4 - Pedeapsa Acțiune, SUA, 2010.
23.45 **Urzeala tronurilor.** Ep. 4 Aventuri, SUA, 2011.
00.50 **Aurora.** Dramă, România, 2010. Regia: Cristi Puiu. Cu: Cristi Puiu, Clara Voda, Valeria Seciu, Luminița Gheorghiu, Catrinel Dumitrescu
03.50 **Mândrie și glorie.** Polițist, SUA, 2008. Regia: Gavin O'Connor. Cu: Edward Norton, Colin Farrell, Jon Voight

CULTURAL

08.00 Netropolis (r.) 08.30 Tabăra de idei (r.) 09.30 Cinema dreaming (r.) 10.00 Profil, poveste, personaj (r.) 11.00 Aventura antibioticelor (d., Franța, 2007) (r.) 12.00 Jurnalul cultural (r.) 12.30 Spectacool (r.) 13.00 Concertele TVRC (r.) 14.00 Înapoi la argument (r.) 15.00 Jurnalul cultural 15.15 Săptămâna culturală 15.45 Capodopere din Galeria de Artă Modernă Românească (r.) 16.15 Global 3000 (d.) 16.45 Minorități - Emisiune în limba germană 17.15 Tabăra de idei (r.) 18.15 Infracțiuni în lumea artei (d., Marea Britanie, 2003) 19.15 Convinge-mă! 19.45 Festival SoNoRo 2010

AXN

07.00 Cabinet de avocatură V Polițist, SUA, 2000. 08.00 NCIS. Anchetă militară II Polițist, SUA, 2004. 09.00 Crezi că știi să dansezi? 10.10 Battlestar Galactica II 11.10 Renovare extremă III 12.10 NCIS. Anchetă militară II 13.10 Cabinet de avocatură V 14.10 Battlestar Galactica II 15.10 Crezi că știi să dansezi? IV 16.00 Renovare extremă III 17.00 NCIS. Anchetă militară II 18.00 Cabinet de avocatură V 19.00 Battlestar Galactica II 20.00 Renovare extremă III 21.00 Post Mortem II 22.00 Echipa specială

B1

07.00 Știrile B1TV in direct 10.00 B1, Viața e frumoasă! (matinal de lifestyle) 12.00 Știrile B1TV in direct 12.30 Actual B1 (Carla Giaca si Andrei Bădin) 13.40 Teleshopping 14.00 Ediție de prânz (Silviu Sergiu) 15.00 Știrile B1TV in direct 16.00 X-Press. Cu Vlad Petreanu 17.00 Știrile B1TV in direct 18.00 Cancan TV cu Adrian Artene 20.00 Știrile B1TV (Sanda Nicola) 21.00 Film artistic 23.15 Nemuritorii 01.00 Cancan TV cu Adrian Artene (r.) 03.00 Știrile B1TV (r.) 04.00 Preluare Fashion TV

PRIMA TV

07.00 Hotelul pasiunii – drama, Germania 2004 09.00 Teleshopping 09.30 Farsele lui Jugaru 10.00 Dragostea de la Clejani 11.15 Prima zi 12.30 Teleshopping 13.00 Sport, dieta si o vedeta (r.) 14.00 Intalnirea inimilor - telenovela, India 15.00 Flash Gordon – serial actiune, SUA 16.00 Nimic nu e sigur in dragoste! - drama, SUA 2004 18.00 Focus 18 19.00 Focus Sport 19.30 Cireasa de pe tort – sezon nou 20.30 Debutantul – drama, SUA 2002 23.00 Afaceri dubioase – thriller, SUA 2002 01.30 Focus (r.) 02.30 Hotelul pasiunii – drama

PROCINEMA

08.30 Suricatele (documentar, Franta, 2008) 10.15 Aventurile lui Spider Man (s.) 11.30 Happy Hour 13.00 Până când moartea ne va despărți (s.) 14.00 Acasă în bucătărie 15.00 Fapt divers (dramă, Romania, 1984) Cu: Ilarion Ciobanu, Patricia Grigoriu, Răzvan Popa, Mitică Popescu 17.00 Noile aventuri ale lui Tequila și Bonetti (s.) 18.00 Doi bărbați și jumătate (r.) 19.00 La Bloc (s.) 20.00 B.D. în acțiune (comedie, Romania, 1970) 22.15 Tirant Lo Blanc (aventuri, Spania, 2006) 00.45 Emisiune. Crime Time 01.45 Post Mortem (s.)

ANTENA 2

05.15 Agentul VIP (r.) 08.30 Trăieste sănătos (r.) 10.00 It's show time (r.) 11.00 Nimic Important! (r.) 12.00 In cautarea adevarului (serial, SUA) 13.30 Agentul VIP (r.) 15.30 Trăieste sănătos 17.00 La Tinta Retrospectiva saptamanii 17.30 Celebri sau nu la Mihaela Tatu (emisiune realizată de Mihaela Tatu) 19.15 Oops! 21.00 Agentul VIP 23.00 Saturday Night Live 00.00 In cautarea adevarului (documentar, SUA) 01.00 Incredibil dar adevărat! (SUA 2005) 02.00 Celebri sau nu la Mihaela Tatu (r.)

ACASĂ

05.15 Promisiunea (r.) (s.) 06.45 Esmeralda (r.) (s.) 07.45 Rețeta de ACASĂ (r.) 08.30 Cealaltă față a Analiei (s.) 10.00 Toantele nu merg in rai (s.) 11.30 Toantele nu merg in rai (s.) 12.45 Iubire și onoare (r.) (s.) 14.15 Clase 406 (s.) 15.15 Rețeta de ACASĂ 15.30 Esmeralda (sfârșitul serialului) (s.) 16.30 Povești adevărate - emisiune cu povești reale despre viață, prezentată de Ioana Maria Moldovan și Dan Cruceru Vremea de ACASĂ 17.30 Promisiunea (s.) 18.30 Suflet rătăcit (s.) 19.30 Teresa (s.) 20.30 Aurora (s.) 22.30 Demon și înger (s.) 00.30 Rețeta de ACASĂ (r.) 00.45 Clase 406 (s.)

CINEMAX

07.00 Vântul prin sălcii Comedie, Marea Britanie, 1996. Regia. Terry Jones. 08.25 În căutarea bărbatului perfect Comedie, SUA, 2008. Cu. Dean Cain, Christina Cox, Jocelyne Loewen, David Lewis, Tom Butler 09.50 Malacara și misterul bastonului din stejar Scurtmetraj, Spania, 2008. Regia. Luis Tinoco. 10.10 Bolnav din dragoste 11.45 Domnișoara Chambon 13.25 Cei mai buni regizori de la Hollywood 13.55 Chipuri 16.05 Ce mai știi de Dolly Bell? 17.55 Zidul lui Adam 19.30 În căutarea bărbatului perfect 21.00 Mândrie și prejudecată

DIVA

06.10 Fiicele lui McLeod VIII 07.10 Fiicele lui McLeod VIII 08.10 Amy 09.10 Crimele din Midsomer. Încredere trădată 11.10 Amy (ultimul din sezonul 3) Serial de mare succes inspirat din viața mamei actriței Amy Brenneman, care a lucrat în domeniul asistenței sociale. 12.10 Farmece 13.10 Fetele Gilmore II 14.10 Urmărire fatală 16.00 Crimele din Midsomer: Suflete milostive 18.00 Lege și ordine XI 19.00 Farmece 20.00 Fetele Gilmore II 21.00 Patricia Cornwell - La suprafață 22.50 Capcană în lumea modei

ANTENA 3

10.00 Previziunile zilei cu Sabina Iosub 11.00 Se întâmplă în România cu Maria Coman 12.00 Știri 13.00 Se întâmplă în România cu Maria Coman 14.00 Știri 15.00 Esențial cu Alina Petrescu 17.00 100 min cu Alessandra Stoicescu 18.45 La ordinea zilei cu Dana Grecu și Radu Tudor 20.00 Știrea zilei cu Gabriela Vrânceanu Firea 21.00 Subiectiv cu Răzvan Dumitrescu. Emisiunea se adresează tuturor românilor, va aborda problemele arzătoare ale acestora, va prezenta soluții politice și/sau economice. 22.00 Vorbe grele cu Victor Ciutacu 23.00 Conexiuni cu Valentin Stan 00.00 Știri

M1

06:50 Dimineața 10:00 Antenă 10:55 Living 13.30 Express Carpatin 14:00 Trecătoarea 14:30 Magazine regionale 15:25 Națiune și aparare 15:55 Pe urmele soldaților dispăruți 16:30 E numai modă 16:55 Vecinii (s) 17:30 Știri 17:55 Poftiți la un ceai! 18:30 India (s) 19:20 Secretele casei regale (s) 20:30 Știri 21:05 Răcoritor 22:05 Seara 22:40 Szindbad (dramă Ungaria) 24:15 Locomotivă de nostalgie

REDACȚIA NU ÎȘI ASUMĂ RESPONSABILITATEA PENTRU EVENTUALELE SCHIMBĂRI

DISCOVERY

10.00 Smash Lab 11.00 Meserii murdare 12.00 O pradă mortală 13.00 Vânătorii de mituri 14.00 Mega constructori 15.00 Cum se fabrică diverse lucruri? 16.00 Tehnici esențiale de supraviețuire 17.00 Meserii murdare 18.00 O pradă mortală 19.00 Cum se fabrică diverse lucruri? Această serie ne arată cum se fabrică cele mai obișnuite și mai prozaice lucruri. 20.00 Tehnici esențiale de supraviețuire 21.00 Top Gear 22.00 Fenomene stranii 00.00 Întâlniri de coșmar 01.00 Top Gear

Zile în plus la cota de lapte

Fermierii arădeni care trebuie să depună declaraţiile anuale de cotă de lapte mai au timp să o facă până pe 16 mai.

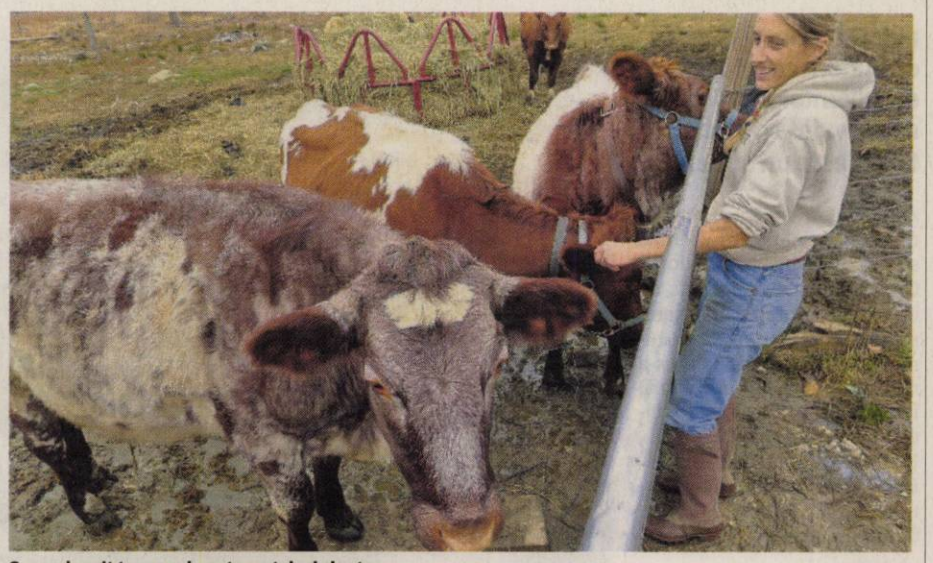

S-a prelungit termenul pentru cotele de lapte FOTO:JA

ARAD. Agenţia de Plăţi şi Intervenţie pentru Agricultură APIA informează că termenul de depunere a declaraţiilor anuale de cotă de lapte a fost prelungit până în data de 16 mai a.c. inclusiv, întrucât termenul legal de depunere, 14 mai, este zi nelucrătoare.

Fără penalizări

„Ţinem să le reamintim fermierilor că până la această dată se pot depune declaraţiile anuale de cotă de lapte fără aplicarea penalităţilor. Precizăm că producătorilor de lapte care nu depun în termenul legal stabilit declaraţia anuală privind cantităţile comercializate, li se aplică penalitatea de retragere a cotei individuale de lapte la rezerva naţională. Cotele individuale nu vor fi retrase dacă producătorii deţinători de cotă vor transmite împreună cu declaraţia anuală şi o justificare scrisă, datată şi semnată, asupra imposibilităţii transmiterii acestei declaraţii în termenul legal. Pentru cumpărătorii de lapte care nu depun la termen declaraţia anuală privind cantităţile achiziţionate, sunt calculate penalităţi pentru fiecare zi calendaristică de întârziere, începând cu data de 17 mai", explică Gheorghe Alda, director APIA Arad.

Conform Agenţiei pentru Plăţi şi Intervenţie în Agricultură Arad, până în acest moment au fost depuse aproximativ 2.500 de declaraţii, în condiţiile în care în sistemul cotelor de lapte figurează un număr de 6.285 producători. **JA-A.P.**

TERMEN ŞI LA SAPS

Pe de altă parte, tot luni, 16 mai este data scadentă şi pentru declaraţiile pentru Schema de Plată Unică pe Suprafaţă. În acest caz au fost depuse, până pe 11 mai, un număr de 21.685 cereri de plată, dintr-un total de 23.489 fermieri programaţi.

ACCENTE

Tristan Mihuţa

Disoluţia vinii, ca şmecherie

PD-L este, de departe, un as al manipulării opiniei publice. Nimic surprinzător: imaginea partidului e atât de şifonată încât majoritatea electoratului nu-l mai recunoaşte. Aşa că e nevoie de multă ingeniozitate pentru a o reconstitui, pentru a-i şterge petele, pentru a o retuşa. Asimilat în conştiinţa românilor cu incompetenţa şi corupţia, partidul lui Traian Băsescu luptă din răsputeri să scape de aceste „bube", să redevină partidul capabil să seducă electoratul cu un car de promisiuni, pe cât de mieroase, pe atât de mincinoase. Unul dintre sloganurile care fac parte din arsenalul de manipulare al PD-L este generalizarea unor culpe, încorporarea lor în sofisme menite să promoveze concluzii exhaustive, gen toţi politicienii sunt la fel - „Am învăţat să nu mai am încredere în politicieni", glăsuia Traian Băsescu, acum câteva zile. Şi toate guvernele de după 1989 au fost prăpăstioase. Toate partidele sunt o şcoală a corupţiei, toate şi toţi candidaţii mituiesc electoratul etc.

> Disoluţia, bagatelizarea vinii nu este decât găselniţa unor şmecheri, disperaţi că pierd puterea

Aşadar, dacă toţi sunt o apă şi un pământ, de ce să nu fim îngăduitori cu PD-L? Aşa o fi, toţi or avea bube. Numai că generalizarea aceasta, perfidă, nu îi poate deculpabiliza pe cei care au făcut o „artă" din corupţie, din hoţie. Omogenizarea, disoluţia, bagatelizarea vinii nu este decât găselniţa unor şmecheri, disperaţi că vor pierde puterea. Pentru că nu toţi politicienii, nu toate partidele sunt la fel. Cum nu toţi infractori sunt la fel. Gradele de comparaţie nu pot fi exluse, dovadă că în Codul Penal nu toate infracţiunile sunt tratate cu aceeaşi unitate punitivă. Una e să furi două găini, trei conserve şi alta e să delapidezi milioane, să jefuieşti o bancă, să comiţi o tâlhărie ori o crimă. Revenind, acest „toţi sunt la fel" este o mistificare a realităţii, o tentativă de a induce în mentalul colectiv ideea că PD-L nu e mai corupt, mai blamabil ca alte partide. Numai că electoratul nu e prost „iar sondajele de opinie ne arată că PD-L e perceput cum merită, nu cum i-ar conveni.

tristan.mihuta@informmedia.ro

EXPOZIŢIE DE FOTOGRAFIE

COPIII NOŞTRI

Afişul evenimentului FOTO:FAN

„Copiii noştri" în expoziţie

ARAD. Foto Club Arad, Biblioteca Judeţeană „A.D. Xenopol" şi Casa de Cultură a Sindicatelor Arad vă invită la vernisajul expoziţiei de fotografie „Copiii noştri". Imaginile au fost realizate de membri ai Clubului Fotografilor din Iaşi care au fost invitaţi, în oraşul nostru, de Foto Club Arad, după ce, în luna martie, şi arădenii au avut o expoziţie în Iaşi. Vernisajul va avea loc vineri, 13 mai, ora 17, la Biblioteca Judeţeană Arad. **JA-V.F.**

Peste 400 de medici orelişti din ţară şi străinătate participă la Conferinţa Naţională de ORL organizată de UVVG

Prof. univ. dr. Aurel Ardelean, rector al Universităţii de Vest „Vasile Goldiş", a declarat, ieri, în cadrul conferinţei de presă organizată, în Campusului Universitar „Vasile Goldiş", cu ocazia Conferinţei Naţionale de ORL „Prezent şi perspective în Otorinolaringologie", cu participare internaţională, că medicii specialişti ORL abordează o serie de probleme medicale, precum şi implantul cohlear.

Prof. univ. dr. Hans Peter Zenner, preşedinte de onoare al Conferinţei, şeful Clinicii Tubingen (Germania), a prezentat importanţa conferinţei organizată de UVVG şi relaţiile de colaborare a Universităţii cu clinica pe care o conduce, iar prof. univ. dr. Andre Sultan, din Paris, s-a referit la importanţa implantului cohlear. „Acest implant este un mic dispozitiv electronic folosit ca tratament al surdităţii profunde bilaterale. Copilul se poate naşte hipoacuzic, sau poate deveni hipoacuzic după meningită, oreion sau otită. Implantul cohlear este programat să funcţioneze în raport cu nevoile şi gradul de surditate al copilului".

Conf. univ. dr. Sorin Băschir, din cadrul Facultăţii de Medicină, Farmacie şi Medicină Dentară a UVVG, preşedinte al Conferinţei, a precizat că, la lucrări sunt prezenţi peste 400 de specialişti medici orelişti din România şi 30 din Europa şi Asia.

Prof. univ. dr. Aurel Ardelean a subliniat că, Senatul Universităţii de Vest „Vasile Goldiş" din Arad a fost şi este preocupat de asigurarea bazei didactico-materială, respectiv de spaţiile de învăţământ şi cercetare similare cu instituţiile cu tradiţie în învăţământul medical. „Universitatea de Vest „Vasile Goldiş" a contribuit la dotarea unui Laborator de depistare şi cercetare a patologiei rino-alergice, în cadrul Clinicii ORL al Spitalului Clinic Municipal Arad, cu un aparat medical fototerapeutic pentru tratarea rinitei alergice, echipament de laborator pentru diagnosticarea alergiilor, rinomanometru, în valoare de 236.000 euro".

De asemenea, Laboratorul de video-endoscopie rinosinuzală şi faringo-laringiană, este dotat prin achiziţie din fonduri proprii alocate de Senatul Universităţii de Vest „Vasile Goldiş" Arad, iar valoarea aparatelor se ridică suma de peste 50.000 euro. „Video-endoscopul rinosinuzal şi faringo-laringian este cel mai performant din vestul ţării. Aparatul creşte performanţa diagnostică, şi în egală măsură, creşte complexitatea intervenţiilor chirurgicale în sfera afecţiunilor ORL, marea lor majoritate putându-se efectua acum endoscopic", a declarat prof. univ. dr. Aurel Ardelean, rector al Universităţii de Vest „Vasile Goldiş".

Biroul de presă al UVVG

(H-827886)

Scadenţă la declaraţii

ARAD. 16 mai este ultima zi în care contribuabilii mai pot depune formularul 200 „Declaraţie privind veniturile realizate din România". Această declaraţie se depune de contribuabilii care au realizat venituri din: activităţi independente, cedarea folosinţei bunurilor; activităţi agricole pentru care venitul net se stabileşte în sistem real; transferul titlurilor de valoare; operaţiuni de vânzare-cumpărare de valută la termen, pe bază de contract, precum şi orice alte operaţiuni similare. **JA-A.P.**

Se apropie scadenţa FOTO:FAN

Simpozion pentru cadrele medicale FOTO:M.A.

Pacienţii, în atenţia asistenţilor medicali

ARAD. Aproximativ 400 de asistenţi medicali din municipiul şi judeţul Arad au participat la Simpozionul cu tema „Calitatea şi echitatea în îngrijirea pacienţilor". Acţiunea s-a desfăşurat sub patronajul filialei locale a Ordinului Asistenţilor Medicali Generalişti, Moaşelor şi Asistenţilor Medicali din România şi s-a desfăşurat, ieri după masă în Sala de ceremonii Marem. Au fost prezentate o serie de lucrări în domeniul asistenţei medicale, cu ţintă pe îngrijirea bolnavilor. **JA-D.D.**

Nepăsare pentru Cetatea Ineului

ARAD. Vicepreşedintele PNL Arad, Călin Abrudan, a atras atenţia ieri, într-o conferinţă de presă, asupra situaţiei în care se află Cetatea Ineului, obiectiv istoric de interes naţional. „Mă bucur de faptul că Ineul este, vreme de o jumătate de an, Cetate Culturală a judeţului Arad, dar sunt foarte trist şi îngrijorat în privinţa adevăratei Cetăţi a Ineului, care se dărâmă sub ochii nepăsători ai administraţiei PDL", a spus Călin Abrudan.

Cetatea Ineului FOTO:FAN

Acesta a menţionat că obiectivul istoric este lăsat în paragină. „În curând, nu o să mai rămână nici cărămizi în ziduri, nu mai există acoperiş în unele locuri, nu mai sunt geamuri şi, din acest motiv, dacă până în iulie-august autorităţile nu vor face nimic pentru cetate, o să demarez o acţiune de voluntariat cu cetăţenii oraşului şi cei din zonă, pentru a încerca măcar să conservăm acest bun de preţ pe care-l avem", a declarat Călin Abrudan. **JA-A.P.**

„Zilele de studiu", cu problemele UE pe tapet

ARAD. Europarlamentarul Iosif Matula a participat „ Zilele de Studiu" care s-au desfăşurat la Palermo, pe coasta nord-vestică a Siciliei. Evenimentul a fost organizat de către Grupul Partidului Popular European (PPE), cel mai mare grup politic din Parlamentul European. Alături de preşedintele Comisiei Europene - José Manuel Barroso, preşedintele Parlamentului European - Jerzy Buzek, preşedintele Grupului PPE din Parlamentul European - Joseph Daul, au fost prezenţi premieri şi miniştri din ţări europene, dar nu numai. Pe parcursul celor 3 zile de studiu au fost dezbătute teme importante de interes internaţional precum: tensiunile din lumea arabă, revizuirea politicii de vecinătate a Uniunii Europene, lupta împotriva crimei organizate, agricultura, ocuparea forţei de muncă, migrarea, energia nucleară.

„Au fost abordate teme punctuale, care vizează toate statele membre. Atenţia a fost axată pe statele mediteraneene, dar subiectele, în special «Tinerii Întreprinzători şi Serviciile», respectiv «Mediterana şi Mediul - Rolul Uniunii Europene», se mulează foarte bine pe necesităţile de dezvoltare ale României. În plus, lideri ai Uniunii Europene şi-au exprimat sprijinul pentru integrarea rapidă a României în spatiul Schengen" a declarat europarlamentarul Iosif Matula. **JA-S.T.**

Se dezbat problemele Europei FOTO: JA

USL Arad acuză tergiversarea

Liderii PSD şi PNL Arad consideră că refuzul consilierilor municipali de a-l valida pe Ionel Ciupe este un abuz.

USL-iştii rămân cu un consilier în minus FOTO: S.T.

ARAD. După ce, în prima şedinţă de CLM care trebuia să-l valideze pe liberalul Ionel Ciupe, consilierii puterii au invocat necesitatea unei semnături a ţărăniştilor pe document, la cea de a doua nu s-a mai pus această problemă, însă Ciupe tot nu a fost validat. Atât preşedintele PNL, Ioan Cristina, cât şi cel al PSD, Dorel Căprar, acuză comportamentul consilierilor, considerându-l abuziv.

Cristina: absurd!

„Nu am nimic cu domnul Moisescu, nu am fost un partizan al excluderii sale, dar dacă aşa a hotărât organizaţia, să-l excludă, domnul Ionel Ciupe trebuie să-i ia locul în Consiliul Local Municipal", a declarat Ioan Cristina, preşedintele Filialei Teritoriale PNL Arad. Liderul PNL spune că motivele invocate de reprezentanţii Puterii pentru neîncetarea mandatului de consilier local al lui Cristian Moisescu şi validarea lui Ionel Ciupe sunt de domeniul absurdului. „După ce PD nu i-a oferit postul de viceprimar în mandatul trecut, deşi i-l promisese în campania electorală, să vină acum şi să spună că noi nu-l respectăm pe domnul Moisescu mi se pare pură ipocrizie. PNL l-a respectat şi-l respectă pe domnul Moisescu, chiar dacă drumurile noastre s-au despărţit. Cei care nu l-au respectat au fost cei de la PD, în pofida faptului că au pedalat împreună", a mai precizat Ioan Cristina.

Căprar: abuz!

„Este încă un gest care arată obedienţa plăsuţelor de cartofi ale primarului Falcă, în stare să facă orice li se comandă pentru a-şi proteja şeful", spune Dorel Căprar, liderul PSD Arad, adăugând că organizaţia pe care o conduce „condamnă ferm modul demagogic în care invocă primarul Gheorghe Falcă numele unor personalităţi arădene, inclusiv ale celor care au trecut în nefiinţă". „Primarul ar trebui să îşi ceară scuze public pentru că a invocat într-o astfel de situaţie decesul fostului primar al Aradului, Dumitru Branc. Există limite chiar şi pentru demagogia lui Gheorghe Falcă! Ştim cu toţii că acesta nu are niciun respect pentru foştii primari ai Aradului, că a declarat în nenumărate rânduri că aceştia nu au făcut nimic pentru Arad, că dânsul a realizat mai multe decât toţi la un loc! În ceea ce îl priveşte pe domnul Moisescu, Gheorghe Falcă ar face mai bine să-şi ceară, în sfârşit, scuze pentru modul în care l-a păcălit în campania electorală din 2004. Atunci, s-a plimbat cu domnul Moisescu pe bicicletă şi i-a promis că îl face viceprimar, după care nu şi-a respectat cuvântul" a încheiat Dorel Căprar. **JA-A.P, S.T.**

ŞICANĂRI OBIŞNUITE

Întrebat cum comentează nevalidarea lui Ciupe, preşedintele PC Arad, Mircea Purcaru, a răspuns : „Nimic nou, sunt obişnuitele şicanări la care consilierii puterii se dedau, ca să demonstreze că fac ce vor."

Sprijin pentru tinerii întreprinzători

Aviz favorabil pentru stimularea înfiinţării şi dezvoltării microîntreprinderilor.

ARAD. Comisia pentru Muncă şi Protecţie Socială din Camera Deputaţilor a avizat favorabil OUG privind stimularea înfiinţării şi dezvoltării microîntreprinderilor de către întreprinzătorii tineri. „În vederea stimulării interesului persoanelor debutante în afaceri, al creşterii numărului de întreprinzători din rândul tinerilor şi şomerilor, sunt prevăzute o serie de facilităţi. Proiectul prevede pentru aceste microîntreprinderi un obiect de activitate restrâns la cel mult cinci dintre grupele de activităţi, pornindu-se de la premisa că întreprinzătorii care vor opta pentru acest tip de microîntreprindere (cel mult cinci asociaţi) au o idee clară de afacere într-un anumit domeniu (fiecare dintre cei cinci asociaţi putându-se concentra şi putând coordona afacerile firmei pe un singur domeniu de activitate), astfel încât microîntreprinderea va avea şanse mai mari să fie profitabilă, să se dezvolte rapid şi să se consolideze economic şi financiar, în cei trei ani în care, potrivit Ordonanţei, poate beneficia de facilităţi", declară Claudia Boghicevici, vicepreşedintele Comisiei. **JA-S.T.**

Claudia Boghicevici FOTO:S.T.

Pregătesc sondajul localelor din anul 2012

ARAD. PSD Arad a intrat pe ultima sută de metri în ceea ce priveşte pregătirea alegerilor locale de anul viitor. Dorel Căprar, preşedintele PSD Arad, a confirmat că la mijlocul acestei luni se va începe sondarea electoratului cu privire la viitorul candidat pentru Primăria Municipiului Arad. În cursa sondajelor PSD îl trimite pe fostul primar Dorel Popa. „Sondajul va fi asemănător cu cel derulat de ACD (PNL+PC), însă va fi efectuat de o firmă diferită de cea care va lucra pentru PNL şi PC", a explicat Căprar.

Pe de altă parte, actualul preşedinte al PSD Arad consideră că Dorel Popa are vizibilitate în Arad şi este „cea mai bună soluţie în acest moment". **JA-A.P.**

Drumurile, date înapoi la judeţ

ARAD. Prim-vicepreşedintele PC Arad, Gheorghe Ailoaie, afirmă că 80% din comunele care au adoptat Hotărâri de Consiliu Local privind trecerea unor străzi în patrimoniul Ministerului Dezvoltării şi Turismului, în urma promisiunii că vor primi bani de la ministerul Elenei Udrea, au fost obligate să le anuleze. Motivul? Li s-ar fi transmis, direct de la Udrea, că nu sunt bani pentru asfaltările preconizate. Ailoaie susţine că nu are, deocamdată, exemple concrete, dar că i-a auzit pe mai mulţi primari, inclusiv PDL-işti, discutând această problemă pe holurile CJA, plângându-se că au fost păcăliţi. **JA-S.T.**

Gheorghe Ailoaie FOTO:S.T.

Conductele CET ar trebui izolate FOTO: JA

Vor strategie energetică

ARAD. Social-democraţii arădeni, prin vocea preşedintelui PSD Arad Dorel Căprar, au solicitat, în cadrul unei conferinţe de presă, ca Primăria Municipiului Arad să elaboreze o strategie energetică. „Guvernanţii au creat intenţionat o confuzie, între subvenţionarea costului energiei şi subvenţiile acordate unor categorii sociale. Nu este corect să se elimine subvenţionarea costului energiei, atât timp cât nu s-au făcut investiţiile necesare în modernizarea CET-urilor. În acest moment nu putem să vorbim despre faptul că populaţia trebuie să suporte preţul pieţei pentru energia termică, pentru că suntem în situaţie de monopol. Un arădean care locuieşte la bloc nu poate să renunţe la agentul termic de la CET", a declarat Dorel Căprar.

Practic, Căprar propune administraţiei locale să investească în izolarea conductelor de apă caldă pentru ca, în final, arădenii să nu mai fie nevoiţi să plătească atât de multe pierderi. **JA-A.P.**

> „S-a creat o confunzie între costul energiei şi subvenţiile sociale
> **DOREL CĂPRAR**

Adevăr sau minciună

motto: Pasivitatea în faţa minciunii este egală cu nedeclararea adevărului

Sunt convins că apelativul de Gică-Contra îl cunoaşte, sau îl foloseşte aproape toată lumea. În general, sensul acestei denumiri, este unul negativ şi exprimă atitudinea unei persoane care se opune oricărei propuneri sau idei, manifestată în relaţii familiale, profesionale şi sociale.

În schimb, în politică, puterea se foloseşte de Gică-Contra pentru a disimula efectele negative ale actului de guvernare. Devine evident pentru oricine că, în acest caz, sensul apelativului capătă conotaţii pozitive. Portocalii nu fac altceva decât să catalogheze opoziţia, chiar mai mult şi populaţia sărăcită (pensionari, funcţionari, profesori, doctori, patroni etc.) drept Gică-Contra. Practic, actualii conducători îşi exprimă dezamăgirea, pentru că românii nu le înţeleg deciziile şi nu-i apreciază. Oare nu sunt de fapt ei Gică-Contra?...iar noi nişte amărâşteni care le suportăm ciocoismele.

La rândul meu, am fost şi eu ştampilat drept Gică-Contra, acum câţiva ani, când m-am opus vehement fenomenului Parktronic şi mega afacerii imobiliare Casarom. Din păcate la astfel de atitudini doar trecerea timpului a arătat eşecul proiectelor. „Gheara galbenă" a făcut o gaură în bugetul Aradului de peste un milion de euro, iar din cartierul rezidenţial se văd câteva blocuri şi peste 60 de hectare de bălării.

Astăzi îmi arog din nou calitatea de Gică-Contra pentru a protesta împotriva reformei din învăţământ (prin desfiinţarea de şcoli în judeţ) şi reformei în sănătate (prin desfiinţarea spitalelor din judeţ şi organizarea unui holding spitalicesc în municipiul Arad). Ni se spune că toată această bulibăşeală se justifică prin eficienţă si crearea de profit. Eu nu sunt un specialist în domeniu, dar să tratezi învăţământul şi sănătatea ca pe un birt, crâşmă sau bugetul unei societăţi comerciale este o sfidare la adresa cetăţenilor contribuabili. Acolo unde dărâmi o şcoală construieşti o puşcărie, iar acolo unde închizi un spital amenajezi un cimitir. Despre ce eficienţă poate fi vorba atunci când cheltuieşti sute de mii de euro pentru un studiu, din care să reiasă că trebuie daţi afară 2,8 medici, 45 de asistente şi 60 de felcerite? Dacă până acum din 3 bolnavi cronici, unul mergea la Szeged, de mâine din 3 bolnavi cronici, cinci vor merge în ţara vecină.

La final vă informez că protestez şi împotriva tarifelor de intrare la ştrand. Cu aşa conducere vom ajunge să ne vindecăm şi să ne îmbăiem în Ungaria!!!

Gavril Popescu
gavrilpopescu52@gmail.com

(H 833997)

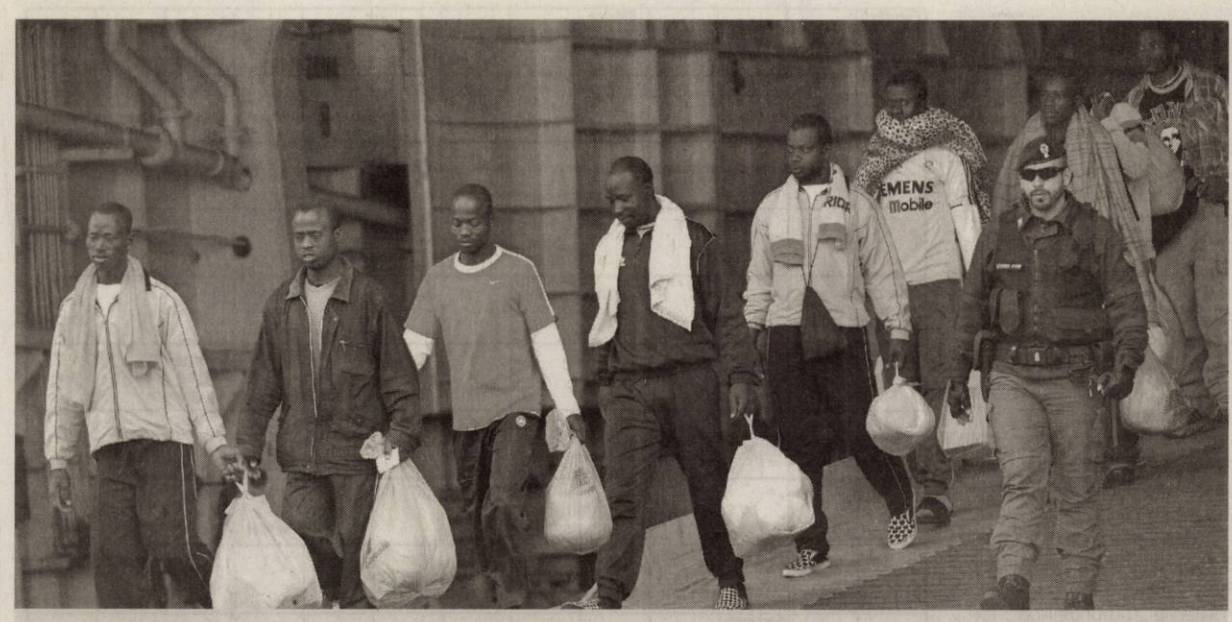

IMIGRANŢI

Refugiaţi debarcă de pe navă „Flamimia" în Genova, Italia, 12 mai 2011. Nava „Flaminia" a ancorat în Genova având la bord 592 imigranţi, printre care femei şi copii ce va fi disperesaţi în diferite regiuni din nordul Italiei. FOTO: EPA

Adoptă proiectul de lege privind imigraţia

PARIS. Parlamentul francez a adoptat definitiv, miercuri, proiectul de lege privind imigraţia, care înăspreşte normele de expulzare a străinilor aflaţi în Franţa fără acte legale, relatează AFP.

După retragerea, în martie, la presiunea taberei de centru, a extinderii deprivării de naţionalitate, au mai rămas în joc două mari mize: încadrarea dreptului de sejur al imigranţilor ilegali afectaţi de boli grave şi contenciosul privind îndepărtarea din ţară a imigranţilor ilegali plasaţi în detenţie.

Titlul de sejur pentru „străini bolnavi" nu va mai putea fi acordat de acum decât în cazul „absenţei" tratamentului adecvat în ţara de origine. Opoziţia de stânga a menţionat totuşi că dacă tratamentele nu sunt „absente", ele nu sunt nici accesibile de cele mai multe ori pentru numeroşi bolnavi, în special din motive financiare sau geografice.

Asupra reformei regimului de plasare în detenţie a imigranţilor ilegali, aflaţi în aşteptarea expulzării din ţară, va fi posibilă într-un termen de cinci zile şi nu două, ca în prezent.

Măsura, considerată ca „nucleul reformei" asupra imigraţiei, vizează o eficientizare a procedurii de expulzare, având în vedere că, în prezent, mai puţin de 30 la sută dintre imigranţii ilegali plasaţi în detenţie sunt expulzaţi, ulterior.

Sursa: Mediafax

Carneţel recuperat în timpul raidului

WASHINGTON. Agenţiile americane de informaţii analizează un jurnal găsit la reşedinţa în care a fost ucis Osama ben Laden şi care conţine note scrise de mână de liderul Al-Qaida pe tema viitoarelor operaţiuni, a anunţat miercuri un oficial american, citat de AFP.

Printre materialele confiscate în timpul raidului în care a fost ucis liderul Al-Qaida la 2 mai, în Pakistan, se află „un carneţel în care ben Laden îşi nota ideile pentru (noi) operaţiuni", a declarat pentru AFP oficialul citat, sub acoperirea anonimatului. Acest carneţel nu este un jurnal cu date personale sau relatări ale experienţelor emoţionale trăite de autor, a precizat sursa citată, ci mai degrabă un suport pe care ben Laden „arunca diverse idei". „Nu conţine nimic despre locurile unde a fost sau ce făcea", a adăugat oficialul, atent să minimizeze importanţa acestui carneţel faţă de arsenalul de calculatoare, hard disk-uri, DVD-uri, stick-uri de memorie şi material de înregistrare recuperat în timpul raidului.

Sursa: Mediafax

Găsit în casa lui Osama FOTO: FAN

Scurgeri de apă radioactivă

De două luni, tehnicienii deversează apă în reactoare, pentru a evita o supraîncălzire.

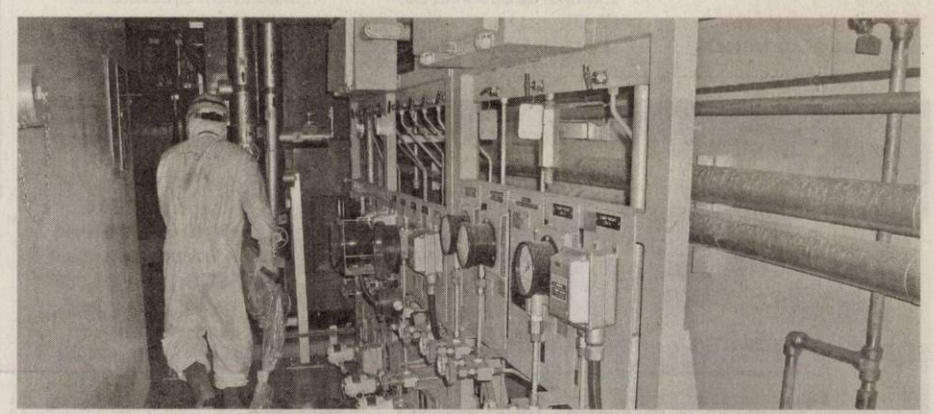

TEPCO încearcă să oprească scurgerea apei contaminate în Oceanul Pacific FOTO: EPA

TOKYO. Operatorul centralei nucleare Fukushima a anunţat, ieri, noi probleme, între care şi o scurgere la nivelul cuvei unui reactor şi deversarea apei contaminate în ocean. Compania Tokyo Electric Power (TEPCO) luptă, de la cutremurul urmat, pentru a coborî temperatura reactoarelor centralei Fukushima Daiichi (numărul 1). Oprirea bruscă a sistemului de răcire a antrenat o topire parţială a miezului reactorului nuclear. Tehnicienii TEPCO deversează, în cuvă, aproximativ şapte mii de tone de apă pe oră şi intenţionează, de asemenea, să inunde incinta care o înconjoară, pentru a accelera răcirea. Aceste operaţiuni, efectuate de mai multe săptămâni au provocat inundaţii cu apă contaminată. TEPCO face eforturi să împiedice această poluare, dar a anunţat că o nouă scurgere a fost descoperită într-o fosă legată de reactorul 3. Eşantioanele de apă de mare prelevate în apropierea centralei conţineau cesiu-134 la un nivel de 18.000 de ori mai mare decât normal, a anunţat operatorul, adăugând că scurgerea a putut fi blocată prin injectarea de beton în fosă.

Au văzut poze cu cadavrul lui Osama

James Inhofe a dat asigurări că nu are niciun dubiu cu privire la identitatea persoanei decedate.

James Inhofe FOTO: FAN

WASHINGTON. CIA a început să le arate congresmenilor fotografii cu trupul neînsufleţit al lui Osama ben Laden, ucis la 2 mai de un comando american în Pakistan, a anunţat miercuri Congresul, citat de AFP.

Senatorul republican de Oklahoma James Inhofe a declarat pentru postul de televiziune CNN că a văzut 15 poze cu ben Laden mort. Aceste fotografii, realizate imediat după moartea sa sunt „mai degrabă oribile", potrivit lui.

„Unul dintre proiectile a intrat printr-o ureche şi a ieşit prin globul ocular. Sau a intrat prin globul ocular şi a explodat iar creierul a ieşit prin orbită, este mai degrabă oribil", a comentat senatorul.

„Absolut, nicio îndoială în această privinţă. Le-am văzut. El era", Osama ben Laden, a declarat el.

Congresmenul democrat Dutch Ruppersberger, membru al Camerei Reprezentanţilor şi al Comisiei pentru Serviciile de Informaţii, urma să meargă la sediul CIA din Langley în Virginia (est), în apropiere de Washington miercuri sau joi. Preşedintele comisiei, Mike Rogers, a văzut deja fotografiile la CIA la 2 mai.

Senatorul republican John McCain a declarat marţi că nu intenţionează să meargă la sediul CIA să vadă fotografiile pentru că, susţine el, "a văzut destui morţi în viaţa" lui.

Sursa: Mediafax

Elizabeth a II-a, cea mai longevivă

Regina Elisabeth a II-a FOTO: EPA

LONDRA. Regina Elizabeth a II-a a Marii Britanii, în vârstă de 85 de ani, a devenit, ieri, suveranul britanic cu cea mai lungă domnie din istorie, după cea a reginei Victoria.

Ea a domnit, până ieri, timp de 59 de ani şi 95 de zile, numărul total al zilelor ei de domnie ajungând astfel la 21.645. Elizabeth a II-a l-a depăşit astfel pe George al III-lea (1760-1820), care a domnit 21.644 de zile. Regina Victoria (1837-1901), care avea 18 ani când a fost încoronată, a petrecut 63 de ani ca monarh, acest record putând fi egalat de Elizabeth a II-a în septembrie 2015. În ciuda vârstei sale, Elizabeth a II-a nu şi-a încetinit ritmul de lucru: a vizitat numeroase şcoli, a participat la multe inaugurări şi gale şi s-a achitat anul trecut de 444 de obligaţii oficiale. Regina Elizabeth a II-a deţine însă două recorduri: primul monarh care şi-a sărbătorit nunta de diamant şi primul monarh care a avut un premier născut în timpul domniei sale, Tony Blair (6 mai 1953).

Sursa: Mediafax

UE a cerut explicaţii Danemarcei

Malmstrom intenţionează să obţină clarificări în cadrul reuniunii miniştrilor de Interne din Uniune, joi, la Bruxelles.

BRUXELLES. Comisia Europeană (CE) a cerut miercuri autorităţilor daneze explicaţii asupra hotărârii de a reintroduce controalele la frontierele naţionale şi a avertizat împotriva oricărei încălcări a principiului liberei circulaţii.

„Am cerut clarificări şi explicaţii autorităţilor daneze asupra acestei decizii", a declarat o purtătoare de cuvânt a Comisiei, Pia Ahrenkilde Hansen.

Controale la frontieră

„Comisia nu va accepta nicio punere în discuţie a principiilor liberei circulaţii a bunurilor şi persoanelor în Uniunea Europeană (UE)", a avertizat ea.

„Această hotărâre nu a fost notificată Comisiei, care are intenţia să o analizeze foarte atent şi nu va ezita să acţioneze, dacă aceste temeri sunt fondate", a declarat, de asemenea, Marcin Grabiec, purtătorul de cuvânt al comisarului european pentru Securitate şi Imigraţie, Cecilia Malmstrom.

Danemarca şi-a anunţat miercuri hotărârea de a restabili „cât mai rapid" controale permanente la frontierele sale interne.

Măsura daneză, rezultat al unui acord între partidul la putere şi extrema dreaptă, urmează să fie pusă în aplicare în două-trei săptămâni. Ea se va traduce prin controale la frontiera cu Germania, dar şi în porturi şi la capătul podului gigantic de la Oeresund, care leagă Suedia de Danemarca.

Hotărârea intervine în momentul în care Comisia urmează să propună, joi, miniştrilor europeni de Interne, la Bruxelles, noi posibilităţi de reintroducere temporară a controalelor la frontierele naţionale, în interiorul zonei Schengen, la cererea Parisului şi Romei.

Sursa: Mediafax

Bunica vitregă a lui Obama, ameninţată

WASHINGTON. Măsurile de securitate în jurul locuinţei din Kenya a bunicii vitrege a preşedintelui american, Barack Obama, au fost sporite, după ce o filială africană a reţelei teroriste Al-Qaida a ameninţat-o în mod personal, anunţă poliţia kenyană, citată de site-ul postului ABC News. Poliţia kenyană a declarat că patrulează în mod permanent, după ce Al Shabaab, filiala Al-Qaida care operează în Somalia, a ameninţat viaţa lui Sarah Obama. Deşi securitatea casei bătrânei a fost sporită după eliminarea liderului reţelei teroriste Al-Qaida, Osama ben Laden, în Pakistan, numărul ofiţerilor care patrulează a crescut şi mai mult după ameninţările Al Shabaab. Un ofiţer a declarat că, în prezent, are suficienţi poliţişti „să patruleze în întregul sat". Ameninţarea Al Shabaab este doar una dintre numeroasele ameninţări pe care organizaţiile radicale loiale lui ben Laden le-au lansat după moartea acestuia.

UNDE MERGEM în Arad

CINEMA

DACIA

· „Acvila legiunii a IX-a" (SUA) orele 14; 17; 20.

CINEMA CITY

· Apă pentru elefanţi, orele 14:30, 19:10, 21:40
· Concediu de la căsnicie, orele 13:40, 15:50, 18:00, 20:10, 22:20
· Furios şi iute în viteza a 5-a: Jaful de la Rio, orele 14:00, 15:40, 16:40, 18:20, 19:20, 21:00, 22:00
· Iubit de împrumut, orele 15:20, 17:40, 20:00, 22:10
· Naşa, ora 17:00
· Priest: Răzbunătorul 3D, orele 14:30, 16:30, 18:30, 20:30, 22:30
· Rio 3D – dublat, 14:50, 16:50
· Rio 3D – subtitrat, 18:50, 20:50
· Thor 3D, orele 15:20, 17:40, 20:00, 22:30
· Transfer de identitate, orele 17:10, 19:20, 21:20
· Uniunea animalelor 3D, orele 13:00, 15:00
· Ursul, ora 13:50

TEATRE

TEATRUL CASIC „IOAN SLAVICI"

· „Tillsonburg", de Malachy McKenna. Regia – Jimmy Fay; Scenografia – Mihai Păcurar (duminică, 15 mai, ora 19, sala Studio)

TEATRUL DE MARIONETE

· „Tovarăşul de drum" după Hans Christian Andersen. Spectacol 3 D, în regia lui Radu Dinulescu. În distribuţie: Cristian Bordaş, Adina Doba şi Carmen Mărginean. (duminică, 15 mai, ora 11)

CONCERTE

· Johannes Brahms - Valsuri de dragoste. Dirijor: Robert Daniel Radoiaş;
La pian: Sorin şi Adriana Dogariu (joi, 19 mai, ora 19:30, în sala Palatului Cultural)

EXPOZIŢII

· Galeriile de Artă „Delta": „Târg de artă, Arad 2011" (9-17)
· Galeria de Artă „Alfa" (B-dul Revoluţiei, nr. 90): „Târg de artă, Arad 2011" (9-17)
· Sala Clio (str. Horea, nr. 8): „Salonul de acuarelă 2011" (9-17)
· Librăriile Cărtureşti: Expoziţie de pictură a lui Dan Merişca
· Complexul Muzeal Arad (Palatul Cultural, Piaţa G. Enescu 1): Expoziţie de reptile vii, deschisă în cadrul Secţiei Ştiinţele Naturii (orele 9-17)
· Muzeul de Artă Arad (str. Gh. Popa 2-4, et. II - Sala Ovidiu Maitec): Expoziţia de pictură „Memoria absidei/ Recontruirea absidei", dedicată pictorului Marin Gherasim. (9-17).
· Muzeul de Artă Arad (str. Gh. Popa 2-4, et. II): Expoziţia de etnografie „Ouă de Paşti din Bucovina" (9-17)
· Galeria Takacs (str. Lucian Blaga): „Lumină şi culoare" de Flory Takacs (9-17)
· Galeriile „Turnul de Apă": Expoziţia de pictură „Oameni care m-au inspirat", semnate Zâna Verde (9-17)
· Muzeul orăşenesc Lipova: Expoziţie de fotografie „Flori de primăvară" (9-17)
· Galeria Jelen: Expoziţie de pictură „Calendar 2011" de Mihai Takacs (9-17)
· Teatrul Vechi (str. Gh. Lazăr): „Experiment sintetic G", expoziţie de pictură a artistului arădean Laurian Popa (9-17)

TILLSONBURG

Teatrul Clasic „I. Slavici" vă propune - duminică, 15 mai, ora 19, în sala Studio - un spectacol reluat la şase ani după premieră: „Tillsonburg". Povestea scrisă de irlandezul M. McKenna a fost transpusă scenic de regizorul Jimmy Fay (Irlanda). În distribuţie: Ovidiu Ghiniţă, Andrei Elek, Alex Mărgineanu, Călin Stanciu şi Sorin Calotă. FOTO: FAN

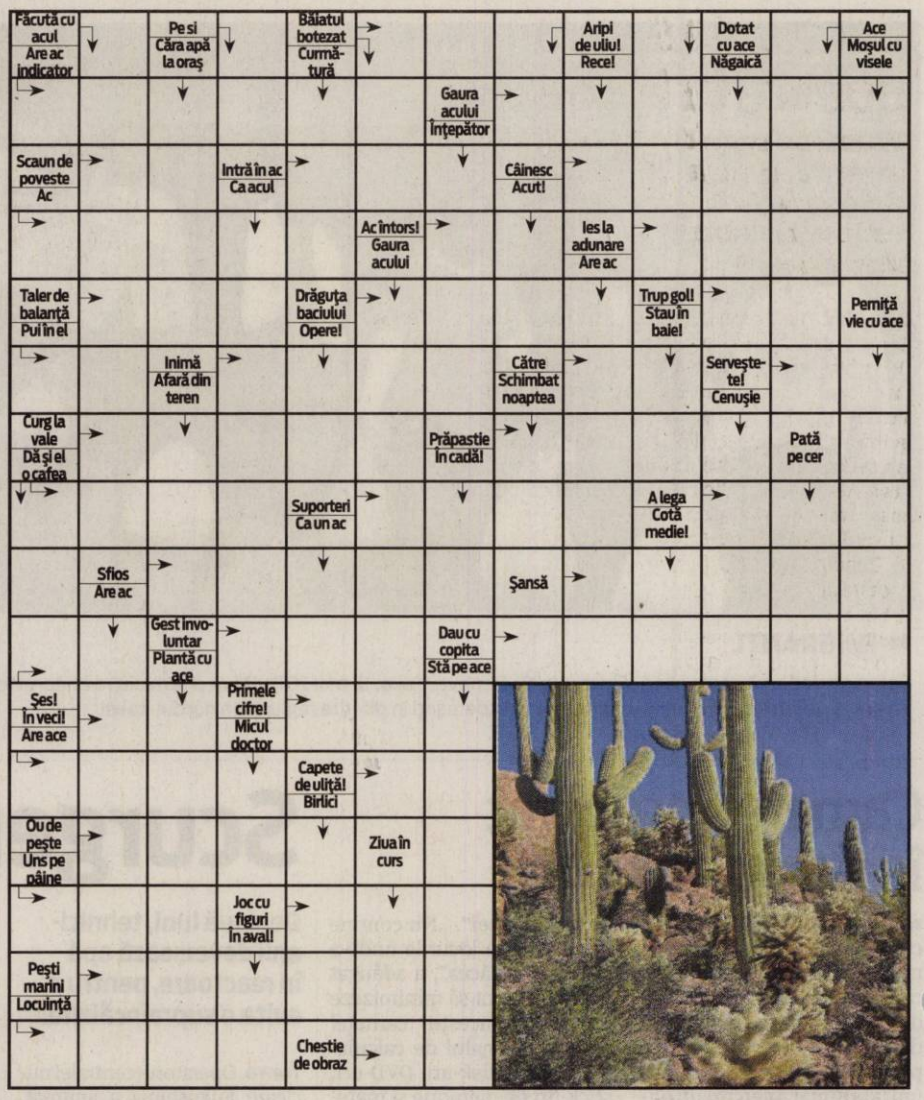

FILATELIE

· Întâlnire filatelică. Societatea „Aradul" vă invită în fiecare duminică, între orele 9.30 - 12.30, la o întâlnire filatelică ce se desfăşoară la Casa Sindicatelor, et. 2, camera 48.

ÎNTRECERI

· Jocuri în sală, copii: Mobilizează-te Arad! (vineri, 13 mai, ora 11 şi sâmbătă, 14 mai, de la ora 11 – în Sala Polivalentă)
· Volei, copii: Cupa Cireşarii (sâmbătă, 14 mai, ora 9, sala A. Iancu)
· Judo, U15: Etapa de calificare pe euroregiune (sâmbătă, 14 mai, ora 12, la sala de judo CSS Gloria)
· Lupte, copii: campionat naţional individual. Etapa pe judeţ (sâmbătă, 14 mai, ora 15, la sala de lupte CSS Gloria)
· Fotbal, liga a II-a: CSU Vasile Goldiş Arad – Petrolul Ploieşti (sâmb., 14 mai, ora 11, Motorul)

SOLUŢIA INTEGRAMEI DIN NUMĂRUL PRECEDENT

M – PUI – O – E – U – MOTI – ALPINISM – CATARA – GOTCA – MASIV – VA – RIAL – NUC – SALAM – TT – FIR – VU – TD – SA – U – INALT – OAC – P – SV – UR – CARPATI – UI – FC – UMERAS – ULMI – ANZI – ARC – CETINA – VANATOR – NS – ATA – SI – ANI – CAL – EU – AISBERG

AZI LA CINEMATOGRAFUL
DACIA

Un film regizat de Kevin Macdonald FOTO: FAN

„ACVILA LEGIUNII A IX-A"

În anul Domnului 140, Imperiul Roman se întinde tocmai până în Britania, dar influenţa sa e zădărnicită de triburile rebele din Caledonia (Scoţia zilelor noastre), care ţin sub control nordul îndepărtat. Marcus Aquila ajunge în Britania hotărât să repare reputaţia tatălui său, Flavius Aquila. În urmă cu 20 de ani, Legiunea a Noua, formată din 5.000 de oameni şi comandată de Flavius, mărşaluia spre nord prin Caledonia, purtând emblema lor de aur, Vulturul Acvilei a IX-a. Aceştia nu s-au mai întors niciodată; Legiunea, dar şi Acvila s-au evaporat în ceţuri. Furios, împăratul roman Hadrian a poruncit să se ridice un zid care să izoleze regiunea, zidul devenind, astfel, graniţa cea mai de nord a Imperiului Roman.

AZI LA CINEMATOGRAFUL
CINEMA CITY

Povestea călătoriei mitice a unui erou FOTO: FAN

„THOR"

Aventura epopeică a lui Thor ne poartă prin Universul Marvel de pe Pământul zilelor noastre, pe tărâmul mistic din Asgard. În centrul poveştii stă Atotputernicul Thor, un războinic puternic, dar arogant, ale cărui fapte nesăbuite reaprind un vechi război. Thor e surghiunit de tatăl său pe Pământ, fiind forţat să trăiască printre oameni. Când cel mai primejdios duşman din lumea lui Thor îşi trimite pe Pământ forţele întunecate pentru a-l invada, Thor învaţă ce înseamnă să fii un erou adevărat.

VĂ INVITĂM LA...

O noapte la muzeele arădene

Complexul Muzeal Arad vă aşteaptă, în 14-15 mai, la o nouă ediţie „Noaptea muzeelor".

ARAD. Şi în acest an complexul Muzeal Arad vă oferă şansa de a vizita, pe gratis, expoziţiile dar a şi pregătit un program special pentru acest eveniment.

Astfel, sâmbătă, 14 mai, la Sala Clio (Str. Horea 10), între orele 21.00 - 01.00 puteţi vedea expoziţie de artă plastică „Salonul de acuarelă" iar la 21.00 puteţi asista la un atelier interactiv cu membrii cenaclului de arte plastice „Ion Andreescu" Arad. La Muzeul de Artă (Str. Gh. Popa 2-4, etaj 2), orele 21.00 - 01.00:

Expoziţie de artă românească contemporană; 21.30 - Proiecţie film documentar. Rondul de noapte - Rembrandt; 23.00 - Proiecţii video, instalaţii video; Concert Live Re-Scoring; Makunouchi Bento feat. Lemmy Caution (Partener: kf). La Palatul Cultural (Piaţa George Enescu 1,), orele 20.00 - 01.00: Redeschiderea Expoziţiei de arheologie; la Ştiinţele Naturii - expoziţia „Reptile vii (Partener: SC Gabonica SRL); în sala de expoziţii temporare la ora 21.00 va avea loc vernisajul expoziţiei „Mineritul aurifer. Îndeletnicire milenară în Transilvania".

În expoziţia „Reptile vii" FOTO: FAN

FILME LA TV

SÂMBĂTĂ

· **Trei bărbaţi şi o fetiţă** (ANTENA 1, ora 17.00); · **Eu şi Prinţul 2: Nunta regală** (EUFORIA, ora 20.00); · **E nevoie de o femeie** (ROMANTICA, ora 20.00); · **O fată de milioane** (PRO CINEMA, ora 20.00); · **Fiica Elisei II** (TVR 2, ora 20.10); · **O femeie pe cinste** (CINESTAR, ora 20.25); · **Eu, robotul** (PRO TV, ora 20.30); · **Piraţii din Caraibe: La capătul lumii** (PRIMA, ora 20.30); · **Doar un sărut** (ACASĂ, ora 20.30); · **Condamnat pe nedrept** (HBO, ora 20.30); · **Cădere liberă** (ACTIONSTAR, ora 20.45); · **Iubire şi trădare** (DIVA UNIVERSAL, ora 21.00); · **Slab de inimă** (CINEMAX, ora 21.00); · **Cheile libertăţii** (B1, ora 21.00); · **Un gigolo de doi bani** (Antena 1, ora 21.45); **Senatorul melcilor** (TVR 3, ora 22.00); · **Spioni din greşeală** (TVR CULTURAL, ora 22.30);

DUMINICĂ

· **Pe lacul auriu** (PRIMA, ora 13.00); · **Trei femei şi un pariu** (PRO TV, ora 14.00), · **Alo, aterizează străbunica!** (ANTENA 1, ora 14.00); · **Indicii ascunse** (DIVA UNIVERSAL, ora 15.10); · **Un prieten deosebit** (PRO TV, ora 16.00); · **O regină cu greutate** (PRO CINEMA, ora 17.00); · **Pădurea pierdută** (PRO CINEMA, ora 20.00); · **Percy Jackson şi olimpienii: Hoţul fulgerului** (HBO, ora 20.00); · **Păcat originar** (EUFORIA, ora 20.00); · **Drumul tăcerii** (ROMANTICA, ora 20.00); · **Pantera roz** (TVR 2, ora 20.10); · **Suspect de crimă** (NAŢIONAL, ora 20.15); · **Ce-şi doreşte o fată** (ACASĂ, ora 20.30); · **Palatul alb** (TV 1000, ora 21.00); · **Erin Brockovich** (AXN, ora 21.10); · **Piază rea** (KANAL D, ora 22.00); · **Sylvia** (PRO CINEMA, ora 22.00);

CĂRŢI NOI ÎN LIBRĂRII

„ORDINUL NEGRU" DE JAMES ROLLINS

În Copenhaga, un incendiu ciudat petrecut într-o librărie îl aruncă pe comandorul Gray Pierce într-o vânătoare acerbă de-a lungul a patru continente - şi în misterul care înconjoară experimentele oribile desfăşurate într-un laborator acum abandonat, ascuns într-un munte din Polonia. În Nepal, într-o mănăstire îndepărtată, călugării budişti recurg inexplicabil la canibalism şi tortură. Lisa Cummings, tânărul doctor care investighează atrocităţile, devine ţinta unui asasin brutal, angajat de forţele clandestine care doresc ca întâmplarea să rămână îngropată pentru totdeauna, iar Painter Crowe, şeful Sigma Force, începe să prezinte semnele aceleiaşi maladii necunoscute care a afectat mintea călugărilor...

„URMĂRIREA" DE CLIVE CUSSLER

La începutul anilor 1900, un spărgător de bănci fără scrupule îşi face intrarea la locul faptei sub deghizări fără cusur, după o analiză minuţioasă a locurilor şi a obiceiurilor, după care îi ucide fără nici o remuşcare pe toţi cei prezenţi, reuşind astfel să rămână neidentificat. Pe urmele acestui infractor periculos porneşte Isaac Bell, un detectiv înzestrat atât fizic, cât şi intelectual, suficient de bogat încât să îşi permită o viaţă de huzur, dar care este prea tânăr şi prea plin de energie pentru a se mulţumi numai cu atât.

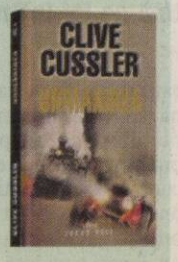

Centru de siguranţă publică la Moneasa

Moneasa dispune de un centru de siguranţă şi ordine publică, inaugurat în această săptămână.

MONEASA. Eveniment important, miercuri, în localitatea Moneasa. A fost inaugurat Centrul local pentru siguranță și ordine publică. Adrian Țolea și Cristian Drăgan, cei doi vicepreședinți ai Consiliului Județean Arad, Adrian Bîcleșeanu, inspector șef la Inspectoratului de Jandarmi Județean Arad și Condea Terentie, primarul localității Moneasa, au inaugurat în cursul acestei săptămâni Centrul local pentru siguranță și ordine publică al jandarmeriei Moneasa. Centrul local pentru siguranță și ordine publică se află în clădirea Centrului de informare turistică Moneasa, pusă de dispoziție de Consiliul Județean Arad, iar Inspectoratul de Jandarmi Județean Arad va asigura personalul și logistica.

Vicepreședintele CJA Adrian Țolea ne-a declarat, cu această ocazie, că s-a făcut lobby la București pentru a primi avizul deschiderii centrului, având în vedere că statutul pe care îl are stațiunea Moneasa este unul de interes național. „Centrul va asigura liniștea și ordinea publică pentru turiștii, agenții economici din stațiunea și comuna Moneasa, dar și în comuna Dezna. Consiliul Județean Arad este interesat în a dezvolta stațiunea Moneasa și a o promova cât mai bine prin investițiile făcute atât în stațiune, cât și în infrastructura rutieră privind accesul în condiții cât mai bune în stațiunea Moneasa". **JA – S.B.**

Oficialii au inaugurat noul centru FOTO: FAN

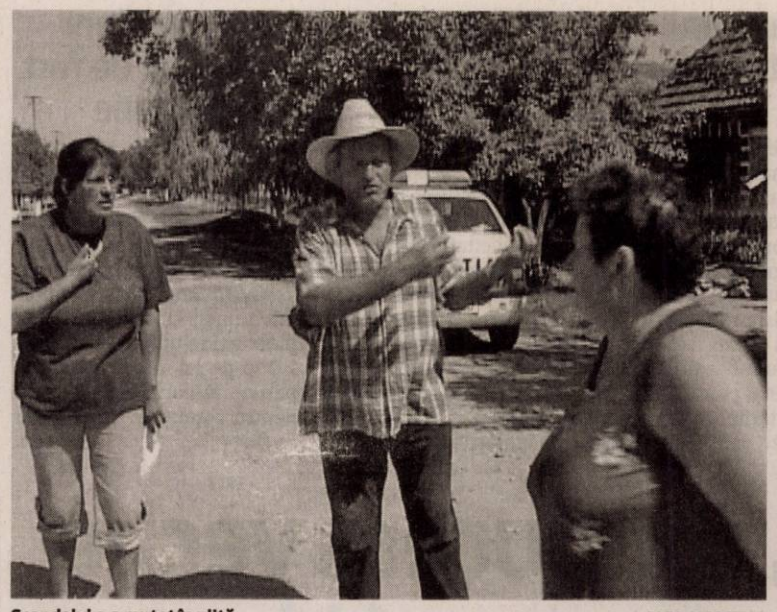

Scandalul s-a mutat în uliţă FOTO: V.OBŞITOŞ

Vacile stau în mizerie FOTO: V.OBŞITOŞ

Vacile pun sfadă între vecini

O gospodărie din Păuliş este considerată focar de infecţie de către localnicii care au casele în vecinătatea ei.

PĂULIŞ. Trăiesc în vecinătatea unui focar de infecție. Grămezi de gunoi mai mari decât un om, dejecții de animale șiroind prin curte, mirosuri imposibil de suportat, acestea sunt coordonatele în care vieţuiesc o parte din locuitorii din Păuliș.

Marea lor problemă este că nu mai pot folosi apa din fântâni de frica poluării. Dejecțiile au pătruns deja în pânza freatică. „Nu mai pot bea apă din fântâni, am dus apa la probă și mi-au spus că nu mai e potabilă", spune un localnic.

Cele 20 de vaci pe care vecinul lor le crește sunt ținute în condiții mizerabile, lucru recunoscut chiar de proprietar: „Sunt un mic crescător de animale, nu pot să fac mai mult. Încerc să făc curățenie dar doar atâta pot" spune supărat Valer Stan.

SITUAŢIE VECHE

Vecinii spun că situația nu e de ieri de azi ci de 20 de ani dar este din ce în ce mai greu de suportat.

Reclamaţii peste reclamaţii

Au făcut plângeri pe la primărie, la medicul veterinar dar nu s-a schimbat nimic. „Nu ne deranjează că are vaci ci că nu face curățenie și nu rezolvă problema gunoiului care a ajuns la 2 metri înălțime" spune Adriana Mechenici.

În mijlocul străzii s-a iscat scandal între reclamanți și proprietarul cornutelor iar polițiștii preventiv s-au prezentat la fața locului. A sosit și veterinarul comunei care spune că „există deja o avertizare la adresa lui Valer Stan, dar are 30 de zile timp pentru a remedia situația. Dacă nu o va face voi face demersuri mai departe la Direcția Sanitar Veterinară", declară dr. Ionel Marinescu. **JA-M.A.**

> Poate ţine câte vaci vrea, dar să fie curat
>
> **ADRIANA MECHENICI**

Minus la accidente şi răniţi în Arad

Numărul accidentelor rutiere grave şi cel al răniţilor a scăzut în primele trei luni ale acestui an.

ARAD. Mai puține accidente rutiere grave și mai puțini răniți. Poliția Rutieră Arad a înregistrat în primele trei luni ale acestui an o scădere în ceea ce privește numărul răniților și a accidentelor grave comparativ cu aceeași perioadă a anului 2010. În cifre, avem cu 6 accidente rutiere grave mai puține și cu 10 răniți grav mai puțin. O scădere mică se înregistrează și la numărul persoanelor decedate: cu una mai puțin. Conform IPJ Arad, „cele mai multe accidente s-au produs în interiorul localităților, îndeosebi în mediul rural, aproximativ 50% pe drumurile naționale, celelalte pe drumuri județene sau pe străzile din localități. „Polițiștii spun că principalele cauze ale accidentelor rutiere grave sunt indisciplina în trafic a pietonilor, cea a bicicliștilor și viteza neadaptată a conducătorilor auto. **JA – I.C.**

SUTE DE PERMISE REŢINUTE

Totodată, în primele trei luni ale acestui an, agenții de poliție rutieră au înregistrat 198 de infracțiuni dintre care 74 la regimul circulației și 124 de altă natură. De asemenea, au mai fost date 15.508 de sancțiuni participanților la trafic și au fost reținute 836 de permise de conducere și 641 de certificate de înmatriculare.

Olimpiadă pentru elevii cu deficienţe de vedere

ARAD. Orașul nostru este gazda Olimpiadei naționale pentru elevii cu deficiențe de vedere. Cei peste 50 de tineri sosiți din toată țară vor da timp de două zile probe la limba și literatura română, matematică, limba engleză, istorie (probe scrise), tehnologia informației și citire rapidă Braille (probele practice).

Cei mai buni vor fi premiați sâmbătă de la ora 10.00 iar câștigătorii au acces la o facultate de profil fără a mai susține examen. Le-au urat succes înainte de probe reprezentanți ai Inspectoratului Școlar Județean, ai Primăriei Municipiului, organizatori.

Indiferent de notele obținute toți vor fi premiați și toți își merită cu prisosință felicitările pentru forța cu care știu să treacă peste această lovitură a destinului. „Concursul este foarte important pentru elevi, deoarece este vorba de copii nevăzători, care sunt fericiți să participe la o astfel de competiție. Încercăm să le oferim șanse egale", punctează Florentina Cirin, directorul Centrului Școlar Arad. **JA-M.S.**

Elevii sunt pregătiţi pentru concurs FOTO: M.S.

S-au finalizat mai puţine construcţii FOTO: M.S.

În judeţul nostru nu se construieşte ca odinioară

Judeţul nostru a înregistrat, anul trecut, o scădere record a numărului de locuinţe finalizate.

ARAD. Criza a lovit dur în ceea ce privește construcția de locuințe din județul nostru. Aradul se situează pe primul loc în topul orașelor în care a scăzut numărul de unități locative finalizate, potrivit imopedia.ro, care a realizat un studiu bazat pe datele Institutului Național de Statistică. Scăderea este una record la nivelul întregii țări. În orașul nostru, anul trecut s-au construit cu 66,4% mai puține case comparativ cu anul de boom imobiliar 2008. Imediat după noi sunt orașe precum Sibiul, unde contracția a fost de 63,5% și Clujul, cu 55,9%. Nici la numărul de construcții în mediul rural nu stăm prea bine. Deși nu suntem pe primul loc, Aradul este tot fruntaș la scăderi. În localitățile din județul nostru s-a construit, anul trecut, cu aproximativ 60% mai puțin decât în 2009.

Zonele turistice o duc mai bine

Singurele județe care nu au fost lovite de criza din construcții sunt cele din zonele turistice. În Valea Prahovei, Brașov, Constanța, Suceava, Dâmbovița, Mureș,Vâlcea și Maramureș, numărul locuințelor noi construite nu a scăzut ci, dimpotrivă, în multe dintre ele chiar a crescut. **JA-M.S.**

Înscrieri în clasa a V-a

ARAD. Colegiul Național „Vasile Goldiș" din Arad cu cele două locații, Calea Victorie nr.1-3 și str. Ștefan Augustin Doinaș nr.33-37 continuă înscrierile pentru clasa a V-a la următoarele specializări: intensiv limba engleză - informatică; a doua limbă studiată - la alegere limba germană sau franceză; intensiv limba engleză - informatică; a doua limbă studiată - la alegere limba franceză sau germană; intensiv limba engleză - informatică; a doua limbă studiată - la alegere limba franceză sau germană, o oră aprofundare matematică.Testarea la Limba engleza pentru clasele de intensiv se va da la data de 9 iunie 2011 în clădirea Vasile Goldiș (Calea Victoriei nr. 1-3).

Interculturalitate în lumea contemporană

În data de 28 mai va avea loc la UAV un workshop pe tema interculturalităţii în organizarea studenţilor.

ARAD. Un workshop devenit tradițional în cadrul Universității „Aurel Vlaicu" din Arad, aflat deja la a VII-a ediție, „Interculturalitate în lumea contemporană" are, anul acesta, o notă de originalitate. Pentru prima dată cei care organizează acest eveniment sunt studenții masteranzi și cei de la programul de studii postuniversitare nivelul II al Departamentului pentru Pregătirea Personalului Didactic din cadrul UAV. Tot ei vor fi cei care vor și analiza rezultatele cercetărilor și vor prezenta concluziile într-o ședință plenară. „Este de apreciat faptul că studenții se implică în organizarea acestui eveniment, că sunt reponsabili de bunul mers al întregii activități. De altfel, în cadrul universității noastre, implicarea studenților în bunul mers al vieții academice are un rol important", punctează rectorul UAV, prof.univ. dr. Lizica Mihuț.

Lizica Mihuţ, rectorul UAV FOTO: JA

> Implicarea studenţilor în bunul mers al vieţii academice are un rol important
>
> **LIZICA MIHUŢ**

Scopul proiectului

Workshopul este focalizat pe dezvoltarea competențelor interculturale ale participanților. Vor fi prezentate în cadrul microatelierelor rezultatele studiilor de teren și a microcercetărilor efectuate pe această temă. Sesiunea de postere va completa activitățile zilei îndulcite cu o cafea. **JA.M.A.**

Prins de oamenii legii FOTO: I.C.

A aruncat banii furaţi într-un lan de grâu

SÂNTANA. Un bărbat din Sântana a ajuns pe mâna poliţiştilor după ce a furat din locuinţa unui consătean 5.970 de lei. Poliţiştii l-au prins pe bărbat într-un lan de grâu, pe terenul extravilan al satului Caporal Alexa, iar la o distanţă de aproximativ 3 metri de suspect, au fost găsiţi şi banii furaţi. Bărbatul este cercetat pentru furt calificat, cercetările continuând în acest caz. **JA – I.C.**

15

sancţiuni în valoare de 14.200 de lei au aplicat agenţii de ordine publică în urma controalelor efectuate. Aceştia au mai fost solicitaţi să intervină pentru aplanarea a şapte conflicte. Poliţiştii rutieri au dat 85 de puncte de penalizare şi peste 80 de amenzi a căror valoare se ridică la 16.600 de lei. Rutieriştii au mai reţinut patru permise şi două certificate de înmatriculare. **JA – I.C.**

Minor de 17 ani suspectat de furt de telefoane

ARAD. Un băiat de 17 ani, din Arad este suspectul principal al poliţiştilor în cazul unui furt petrecut în data de 25 de februarie. Conform poliţiştilor, adolescentul a furat, din vestiarul unei săli de sport din muncipiu, cinci telefoane mobile. Prejudiciul calculat la 2.000 de lei a fost recuperat parţial. Minorul este cercetat pentru comiterea infracţiunii de furt. **JA – I.C.**

Au stabilit suspectul FOTO: FAN

Prins în magazin la furat de haine elegante

ARAD. Un tânăr de 16 ani din judeţul Hunedoara este cercetat pentru infracţiunea de furt calificat. Acesta a fost prins de angajaţii unui magazin în timp ce încerca să fure două costume de stofă şi două perechi de pantofi, în valoare totală de 1.017 lei, pe care le-a îndesat în rucsacul purtat pe spate. Jandarmii au înapoiat produsele furate reprezentanţilor magazinului. **JA-A.G.**

Spital nou, conducere veche

Conform tuturor aşteptărilor şi zvonurilor anterioare, Bogdan Totolici a fost numit managerul noului Spital Judeţean Arad.

Nicolae Ioţcu a prezentat conducerea noului spital FOTO: A.G.

ARAD. „Marţi, cel târziu, vom avea o situaţie clară în ceea ce priveşte numărul disponibilizărilor. Iar concedierile vor fi făcute în urma unui concurs pentru a putea fi selectat personalul cel mai bine pregătit", a subliniat preşedintele CJA, Nicolae Ioţcu.

Provocare pentru conducere

Noua conducere va avea mult de lucru, iar Teodora Olariu a atras atenţia asupra acestui fapt. „Activitatea nu va fi una uşoară. Scopul nostru este obţinerea gradului II pentru noul Spital Judeţean. Asta înseamnă, implicit, atragerea de fonduri.

Totodată, vreau să ne ocupăm serios şi de disciplina profesională a personalului medical. O altă problemă pe care trebuie să o rezolvăm este cea a clădirilor retrocedate. Nu putem face investiţii de niciun fel din cauză că imobilele aparţin altcuiva, iar legea ne interzice să băgăm bani în aceste clădiri", a punctat doctorul Olariu.

Lipsă de specialişti

Teodora Olariu a mai vorbit şi despre lipsa tot mai acută de medici specialişti din sistemul sanitar arădean. „După ce mai mulţi specialişti au plecat în străinătate am tot organizat concursuri pentru ocuparea posturilor, dar nu am găsit candidaţi. Atâta timp cât nu vom avea numărul necesar de specialişti, vom întâmpina probleme", crede directorul medical al noului Spital Judeţean. În acest sens, Ioţcu spune că „trebuie discutat cu universităţile care au facultăţi de medicină. Ar trebui să fie şcolarizaţi specialişti şi pe domenii mai puţin căutate, cum ar fi TBC sau radiologia".

ALIN GHERASIM
alin.gherasim@informmedia.ro

NUMIRI PE... PLUSURI

Întrebat care au fost criteriile în urma cărora a fost stabilită conducerea Spitalului Judeţean Arad, Nicolae Ioţcu a precizat că „a fost analizată fişa postului fiecărui candidat în parte. Anumite persoane au avut plusuri în ceea ce priveşte activitatea, acestea fiind decisive în numirea conducerii".

Mută bolnavii de la Bulci

ARAD. Pacienţii internaţi în Spitalul TBC de la Bulci vor fi mutaţi săptămâna viitoare în noua locaţie a secţiei TBC din Gurahonţ. Anunţul a fost făcut de preşedintele Consiliului Judeţean Arad, Nicolae Ioţcu. „Condiţiile de la Bulci sunt improprii pentru un spital, iar clădirea din Gurahonţ este potrivită pentru secţia de TBC. Sperăm ca luni sau marţi să începem deja să transferăm pacienţii din vechea unitate medicală în cea din Gurahonţ", spune Ioţcu. **JA-A.G.**

Scurgeri de motorină

ARAD. Accidentul petrecut la oră de vârf pe şoseaua de centură a Aradului, ieri după-amiază, în intersecţia DN7 cu drumul spre Şiria a dat peste cap traficul şi aşa greoi din zonă. Toate au pornit de la şoferul unui autoturism care, ieşind de pe un drum secundar, nu a acordat prioritate unui autocamion, lovindu-l în partea laterală exact în rezervorul de motorină. În urma impactului, din rezervorul fisurat s-a scurs motorină pe o porţiune de 30 de metri de carosabil, până când angajaţii unei firme din apropiere au adus recipiente pentru a stopa scurgerea combustibilului pe şosea.

„Nu s-au înregistrat victime, dar pe carosabil s-a scurs motorină, iar traficul s-a desfăşurat pe o bandă de mers din cele două, alternativ, în ambele sensuri", a declarat Camelia Tuduce, purtătorul de cuvânt al Poliţiei Arad. Sorina Ambruş, purtătorul de cuvânt al Inspectoratului pentru Situaţii de Urgenţă Arad a declarat, „Detaşamentul de Pompieri Arad a intervenit cu apă pentru spălarea carosabilului". Circulaţia a fost reluată abia după intervenţia pompierilor, care au curăţat carosabilul. **JA – V.G.**

Trafic aglomerat FOTO: JA

Clădiri noi pentru secţiile judeţeanului

ARAD. De când a preluat frâiele noului Spital Judeţean, Consiliul Judeţean Arad (CJA) caută soluţii pentru clădirile retrocedate în care funcţionează Maternul, secţia TBC şi Psihiatria. Secţia de Psihiatrie s-ar putea muta pe Calea Victoriei, într-o clădire care aparţine Companiei de Transport Public. Deocamdată se face un studiu pentru a afla dacă acest imobil ar fi potrivit pentru noua destinaţie. Clădirea de pe Vicenţiu Babeş, în care funcţionează Evidenţa Populaţiei, se va transforma în noua secţie de Boli infecţioase copii şi adulţi, iar imobilul din curtea Spitalului Judeţean, unde se află acum secţia de infecţioase, va fi transformată în Pediatrie. „Şi pentru secţia TBC am identificat o clădire, dar, momentan, nu pot să spun mai multe. Imobilul aparţine unei alte instituţii. Conducerea de acolo ne-a arătat înţelegere şi, dacă totul merge bine, şi TBC s-ar putea muta într-un timp destul de scurt", a adăugat Ioţcu. O problemă mai mare o reprezintă Maternul. „Aici încă suntem în căutare de soluţii. Nu am găsit clădirile care ar putea rezolva mutarea Maternului. Suntem încă în căutare", a încheiat preşedintele CJA. **JA-A.G.**

Au salvat o pisică rămasă blocată într-un burlan

ARAD. Pompierii arădeni au fost solicitaţi să intervină pentru salvarea unei pisici de la înălţime. „Pisica se afla la o înălţime de cinci metri, blocată la intrarea unui burlan, în curtea unui imobil situat în centrul municipiului. Subofiţerii au reuşit să coboare pisica de pe clădire în mai puţin de un sfert de oră, cu ajutorul scării culisabile", a declarat lt. Sorina Ambruş, purtătorul de cuvânt al ISU Arad. **JA – I.C.**

Flori şi carne, la confiscat

Transporturi ilegale de carne şi ghivece cu flori, oprite de poliţiştii din Chişineu Criş şi confiscate.

Oprite în trafic FOTO: I.C.

CHIŞINEU CRIŞ. Trei persoane care transportau 290 de ghivece de flori şi 248 de kg de carne (carne de porc şi pulpe şi aripi de pui) au fost amendate de către poliţiştii din Chişineu Criş.

Aceştia împreună cu Serviciul de Informaţii şi Protecţie Internă (SIPI) au organizat o acţiune care a avut ca scop combaterea comerţului ilicit.

Astfel, imediat după demararea acţiunii, oamenii legii au prins în trafic trei persoane care transportau produse alimentare şi nealimentare, cumpărate din Ungaria, pentru care transportatorii nu au putut prezenta documente legale de proveniență.

„Celor trei persoane care transportau şi deţineau aceste produse le-au fost aplicate sancţiuni contravenţionale în valoare de 3.000 de lei", au declarat reprezentanţii IPJ Arad. **JA – I.C.**

Bombă găsită într-o grădină

ŞICLĂU. O bombă din timpul celui de-al II-lea Război Mondial a fost descoperită într-o grădină din satul Şiclău.

Proprietarul grădinii a sunat imediat la 112 şi a anunţat pompierii.

La faţa locului s-a deplasat o echipă pirotehnică pentru a ridica muniţia.

Cel care a găsit bomba a spus pompierilor că lucra în grădină când a găsit bomba.

Echipa pirotehnică din cadrul Detaşamentului de Pompieri Arad a stabilit că este vorba despre o bombă de aruncător de calibrul 82 mm, provenind cel mai probabil din timpul celui de-al doilea Război Mondial.

Bomba a fost ridicată de către echipa pirotehnică, transportată şi depozitată în condiţii de maximă siguranţă până la distrugerea acesteia. **JA – I.C.**

RECLAMĂ

Sport

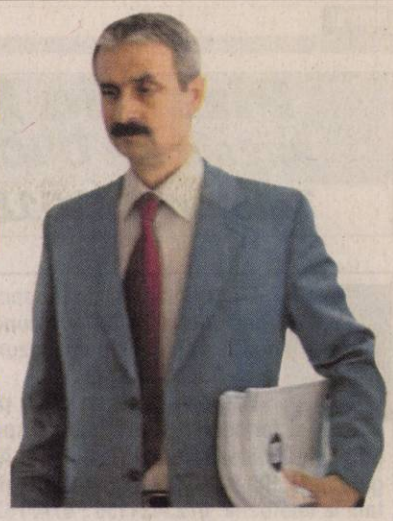

„Sportul arădean este în doliu. A pierdut o mare campioană"

Vasile Păltinean, director adjunct CS Municipal

2 este ediția „Memorialului Mag Erwin" la lupte greco-romane. Competiția se va desfășura astăzi, de la ora 10.00, la sala de sport din localitatea Vladimirescu, fiind destinată copiilor și cadeților.
Participă echipe din Arad, Lugoj, Felnac, Timișoara și Lugoj. Învingătorii vor primi cupe și medalii, din partea sponsorului Călin Bun.

Șanse intacte pentru accederea la Olimpiadă

ROTTERDAM. Deși a fost eliminată în turul II al probei de simplu din cadrul Campionatului Mondial de tenis de masă, scor 0-4, cu Wei Lee Beh (Malaesia), arădeanca Dana Dodean păstrează intacte șansele de calificare la Jocurile Olimpice de la Londra 2012. Sportiva CS Municipal a părăsit concursul de dublu mixt (cu Adrian Crișan) în 16-imi, dar continuă la dublu fete (cu Eliza Samara), unde a acces în turul III. **JA-D.S.**

CSU „Goldiș" caută petrol

Dornici de salvare, elevii antrenorului Costel Bogoșel se pregătesc de vizita liderului.

ARAD. „O remiză nu ar fi rea. Dacă batem, și mai bine", recunoștea ieri, înaintea duelului cu liderul Petrolul Ploiești, antrenorul principal al CSU „Vasile Goldiș", Costel Bogoșel. „Parcă îi văd mai montați pe băieți, după două partide pierdute în deplasare în prelungiri. Le-a revenit puțin moralul, nu sunt atât de debusolați", mai crede el, arătându-se destul de încrezător în deznodământul confruntării, în ciuda absențelor lui Onu, Roșca și Balla (ultimul s-a reaccidentat). Iată cum este privit, de către același Bogoșel, adversarul de sâmbătă: „Au o echipă foarte masivă, solidă. I-am putut urmări atât în meciul cu UTA cât și în cel cu Voința Sibiu. Oprița și Fl. Dumitru sunt fotbaliștii lor exponențiali. Practic, în anihilarea celor doi stă cheia acestui joc". Cât despre arbitraj, antrenorul studenților arădeni nu e temător: „Nu arbitrii ne-au împiedicat să ne impunem în ultimele dispute susținute, ci propriile greșeli copilărești". **JA - A.H.**

Cu Voiculeț au putut. Dar cu ploieștenii? FOTO:C. ANDRA

FLUIERĂ GHIMBĂȘAN

Partida, ce va începe la ora 11, a fost încredințată brașoveanului Florin Ghimbășan, asistat de concitadinul său Dan Lucian Ilieș și de Mihai Marius Marica (Bistrița).

UTA a remizat, 1-1, în „amicalul" de ieri cu Gloria

ARAD. După „amicalul" de la Chișineu Criș, de miercuri, cei de la UTA au susținut, ieri, un joc de verificare contra celor de la Gloria Arad. Oarecum surprinzător, cei care au deschis scorul au fost elevii lui Leo Pința, prin Filaret, egalarea venind târziu, cu zece minute înainte de final, când a înscris Gâlcă.

Roland Nagy a avut, în repriza secundă, aprecieri negative asupra lui Purece, care - în opinia tehnicianului - nu s-a angajat total în joc și nu mult lipsea să-l scoată de pe teren.

Nici Florin Gâlcă nu a scăpat de gura antrenorului, însă, până la urmă, jucătorul a marcat.

Antrenorii UTA-ei, Roland Nagy și Dan Stupar a trimis în teren, ca de obieci, două echipe: Smaranda - Calvin, Tânc, Pocuca, Luca - Năddăban, Chindriș, Digbeu, Versace - Voiculeț, Milic (repriza I); Vlad - Mihuț, Varga, Ignea, Suslak - Bălan, Purece, Gâlcă, Neagoe - Capătă, Miron. Astăzi, de la ora 20.00, UTA întâlnește, acasă, într-un alt meci amical, Luceafărul Oradea. **JA – L.S.**

Florin Gâlcă FOTO:JA

Etapa observatorilor de joc

ARAD. În runda cu numărul 27 din Liga III, Național Sebiș se deplasează la Sânnicolau Mare, în timp ce, Gloria Arad va sta. În privința delegărilor, CCA nu a avut ochi pentru arbitrii arădeni. În schimb, patru observatori de joc au primit meciuri în eșalonul trei, după cum urmează: Gabor Biro, la Promoteu Craiova - CSM Slatina; Mircea Axente, la Oltchim Rm. Vâlcea - Piatra Olt; Flavius Domide, la ACS Recaș - Autocatania Caransebeș; Emanoil Gherghel, la Sănătatea Cluj - Odorheiu Secuiesc. **JA-D.S.**

Cu titlul național pe masă

ARAD. Penultima etapă din Liga I la fotbal ar putea decide noua campioană a României. Iată programul jocurilor și al transmisiunilor TV: Astăzi - ora 18, GSP, Unirea Urziceni - Astra Ploiești; ora 20,30, GSP, Gaz Metan - CFR Cluj; Mâine - ora 20, Digi, U Cluj - Rapid; Duminică - ora 16, GSP, FC Brașov - Pandurii Tg. Jiu; ora 18, GSP, FC Vaslui - Sportul; ora 20, Digi, Oțelul Galați - FC Timișoara; Luni - ora 18, Digi, Gloria Bistrița - U Craiova; ora 20, Antena 1, Steaua - FCM Tg. Mureș; ora 21,45, Digi, Dinamo - Victoria Brănești. **JA-D.S.**

Silvia Kaposztai FOTO:JA

S-a stins o stea a tirului arădean

ARAD. S-a născut la Rădăuți (Suceava) în anul 1953. A activat la CS UTA Arad, unde l-a avut ca antrenor pe Ioan Popoviciu și apoi la Steaua București. A participat la 5 ediții ale Campionatelor Europene unde a obținut 7 medalii : 3 de aur, 3 argint și una de bronz. În anul 1984, la C.E. de la Vingstad a câștigat aurul în proba pe echipe și argintul la individual în proba de pistol aer comprimat. La europenele din 1985 (Osjiek) a cucerit, în proba de pistol sport, medalia de aur prin stabilirea unui nou record mondial. Vorbim despre Silvia Kaposztai, maestră emerită a sportului, care lasă un gol imens în marea familie a tirului arădean. Colectivul Clubului Sportiv Municipal și conducerea Direcției Județene pentru Sport și Tineret Arad regretă dispariția fostei campioane și transmite condoleanțe familiei îndoliate. Dumnezeu s-o odihnească în pace !

IRISH PUB *angajează*
BUCATAR/BUCATAREASĂ.
Informaţii la telefon : 0728247474
(H-54119)

Pizzeria Mia
angajează bucătar.
Telefon 0730188281 (H-53476)

(H-32847)
SALIMED Nou Salină artificială
Str Andrei Mureşanu nr.9
tel. 0771 480 109
0743 403 400
web: www.salimed.ro
Între 2.05-31.05 reducere 30%:
Abon. copii 15 şed. ~~115 lei~~ 80 lei
Abon. adulţi 15 şed. ~~170 lei~~ 120 lei

Sunt **tămăduitoarea AIDA**
- prin puterile mele pot ghici prezentul şi viitorul.
- Prin harul meu **dezleg cununii,**
- **împac familii dezbinate, alung farmece şi blesteme de tot felul,**
- **aduc pace şi linişte sufletească.**

Fac de sporul casei.
Locuiesc în Arad, apelaţi la tel. 0743 413 612 (H-53348)

Singura tămăduitoare acceptată de biserică. Tămăduitoarea Tamara cunoscută în România pentru cele mai multe cazuri rezolvate invitată la toate posturile tv .
Vă poate ajuta în orice problemă, dezleagă farmece cununii face de spor aduce persoana iubită multe altele. Poate fi gasită în Arad oferă rezultate garantate 100 % nu o să fiţi dezamăgiţi. Poate fi contactată la telefoane: 0723421156 ; 0747752442. (H-47347)

Celebra Tamaduitoare
Valentina Codreanca este prezenta in Arad.
Aveti acum o sansa unica pt. a va purifica trupul si sufletul si a va rezolva toate problemele. Valentina Codreanca lucreaza prin Magie Alba, descanta pt dragoste, liniste sufletesca, succes in afaceri, examene, vindeca stresul, ipotenta, dezleaga farmece, blesteme, cununii legate, deschide cartile de tarot. Rezolvari garantate pt care isi asuma responsabilitatea. Asigura confidentialitate si profesionalism in tot ceea ce realizeaza. Tel : 0747.422.031, 0721.56.44.57, Web-site: www.magicvalentina.ro
(H-47326)

S.C. Holcim (Romania) S.A.

titular al proiectului PUZ – Amenajare zona exploatare şi prelucrare agregate minerale în extravilanul localităţii Neudorf, comuna Zăbrani, jud. Arad, aduce la cunoştinţa publicului decizia APM Arad de emitere a avizului de mediu conform H.G. nr. 1076 / 2004.
Motivele care au stat la baza luării deciziei sunt următoarele:
- planul respectă cerinţele legislaţiei privind protecţia mediului;
- planul propus nu intră sub incidenţa art. 28 din Ordonanţa de Urgenţă a Guvernului nr. 57 / 2007 privind regimul ariilor naturale protejate, conservarea habitatelor naturale, a florei şi faunei sălbatice, cu modificările şi complătarile ulterioare
- Referatul hidrogeologic de expertiză nr. 27 / 2011 la "Studiu hidrogeologic privind exploatarea agregatelor minerale (nisip + pietriş) naturale din perimetrul Neudorf Nord, jud. Arad cu realizarea unei baze de agrement şi pescuit sportiv" (completat în conformitate cu adresa INHGA nr. 251 / 19.01.2011), eliberat de INHGA precizează faptul că "din punct de vedere cantitativ exploatarea agregatelor minerale din perimetrul Neudorf Nord are un impact foarte redus asupra acviferului freatic iar din punct de vedere calitativ numai un accident cu scurgeri de carburanţi poate afecta negativ chimismul apei cantonate în acviferul freatic"
- concluzia Raportului de Mediu elaborat de S.C. H & ECO CONSULT SRL este ca prin implementarea "PUZ Amenajare platforma de exploatare şi prelucrare agregate minerale Neudorf – Zăbrani" – impactul generat asupra factorilor de mediu este considerat limitat. (H-59027)

Banca Cooperatistă Mureşul Arad
acordă credite membrilor cooperatori
cu o dobândă de 14% pe an.
Informaţii suplimentare se pot obţine la sediul central al unităţii din Arad, Calea Timişorii, nr. 48, telefon0257-257007 şi la următoarele agenţii şi puncte de lucru:
-Agenţia nr.1, loc. Arad, Bld.Iuliu Maniu, nr.20, ap.4-5, tel.0257-251561.
-Agenţia Lipova, tel.0257-561942
-Agenţia Gurahonţ, tel.0257-316155
-Punct de lucru Pecica, tel.0257-463115
-Punct de lucru Curtici, tel.0257-464185
-Punct de lucru Şeitin, tel.0257-415119
-Punct de lucru Vinga, tel.0257-460055
-Punct de lucru Ghioroc, tel.0257461137
-Punct de lucru Vîrfurile, tel.0257-318483
-Punct de lucru Hălmagiu, tel.0257-319224
-Punct de lucru Bîrzava, tel.0257-433133
-Punct de lucru Cermei, tel.0257-328135
-Punct de lucru Ineu, tel.0257-511396
-Punct de lucru Săvîrşin, tel.0257-557213
-Punct de lucru Tîrnova, tel.0257-370131
Director general adjunct
Giurgiu Doru
(H-58766)

Publicitate 0257-210.775

INFORM MEDIA
INFORM MEDIA, editorul cotidianelor Jurnal Arădean şi Arad Expres, parte a grupului multinaţional Inform Media, care îşi desfăşoară activitatea în domeniul presei locale tipărite

CAUTĂ

Distribuitori (în cutii poştale), pentru cartierele Aradul-Nou şi Boul Roşu.

Cerinţe:
Seriozitate;
Dinamism;
Conştiinciozitate.

Se oferă:
Salar atractiv;
Timp de lucru 2 ore.

Informaţii suplimentare la telefon:0257/228.586 sau 0728.284.737, de luni până vineri între orele 09 şi 17.

EVIDENŢIAZĂ-TE!

Talon valabil până în 30 iunie 2011

Text: **DATA apariţiei:**.....

.....

.....

.....

.....

.....

.....

.....

Date personale:

Nume şi Prenume:

Telefon:

Buletin de identitate:

TALON + PREŢUL CATEGORIEI AFERENTE

Anunţurile se preiau zilnic, la ghişeu, până în ora 16^{00}, după această oră, se pot prelua doar prin intermediul sistemului online de preluare al anunţurilor disponibil pe www.jurnalaradean.ro . Anunţurile de mică publicitate din Jurnal Arădean se publică pe baza talonului din ziar
Redacţia nu îşi asumă responsabilitatea pentru conţinutul anunţurilor de mică publicitate!

JURNAL ARĂDEAN

Într-un film bazat pe o poveste reală

ROL. Hilary Swank va fi distribuită în producția The Dallas Buyers Club, alături de Matthew McConaughey, recent ieșit din sfera comediilor romantice cu rolul interpretat în Avocatul din Limuzină. În timp ce actorul va fi protagonistul peliculei, electricianul Ron Woodroof, diagnosticat cu SIDA și anunțat că mai are doar șase luni de trăit, nu se știe încă ce rol a primit Swank. Woodroof, un personaj real, a început în 1987 să aducă ilegal în Statele Unite medicamente pentru tratarea bolii pe care o contractase, salvând astfel viețile multora, inclusiv pe a lui. În ciuda previziunilor medicilor, a mai trăit nu șase luni, ci șase ani.

Cine (mai) joacă în „Cloud Atlas"

DISTRIBUȚIE. Pe lângă Natalie Portman, care ar putea fi în continuare în cărți pentru această producție, Tom Hanks, Halle Berry, Hugo Weaving și Ben Whishaw vor apărea în ecranizarea Cloud Atlas. Interesant este un zvon cules de slashfilm: în cele șase părți ale lungmetrajului actorii ar putea reveni, interpretând roluri nu duble, ci sextuple! Filmările ar trebui să înceapă în septembrie, producția neavând în acest moment o dată de lansare pe marile ecrane. Scris de Tom Tykwer, Cloud Atlas este produs de frații Wachowsky și reprezintă transferul pe ecran al unuia dintre cele mai celebre romane de ficțiune ale ultimului deceniu.

Complicat: iubit de împrumut

O comedie despre iubire, prietenie și loialitate, din care învățăm că lucrurile nespuse la timp ne pot afecta mai târziu.

TRIO. Timidă, tăcută, mereu în umbra altora, Rachel (Ginnifer Goodwin) este întruchiparea fetei bune. Cum împlinește în curând 30 de ani, pe măsură ce se apropie de petrecerea sa aniversară, are din ce în ce mai des sentimentul că viața ei nu decurge așa cum și-ar fi dorit. Deși are o carieră de succes în cadrul unei firme de avocatură din New York, ea își petrece tot timpul la birou, având drept șef un adevărat tiran. La polul opus, prietena sa din copilărie Darcy (Kate Hudson), exuberantă, sclipitoare și superficială, a obținut mereu ce și-a dorit, inclusiv un logodnic de milioane. Iar asta nu face altceva decât să îi amintească lui Rachel că la sfârșitul petrecerii ea va pleca acasă ca de fiecare dată, singură. Se știe: fetele bune ajung în rai, iar fetele rele ajung unde vor. Asta până când fata buna bea prea mult și... se trezește în pat cu Dex (Colin Egglesfield), fostul ei coleg de facultate și întâmplător... logodnicul lui Darcy. Din acest moment, lucrurile se complică, iar viața personajelor se schimbă.

Relații

Situația pe care o expune filmul „Iubit de împrumut"/„Something Borrowe" este una dintre cele mai grele pentru o femeie: niciuna dintre noi nu și-ar dori ca iubitul să o înșele cu cea mai bună prietenă. Prietenele împart multe, dar nu iubitul. Loialitatea și prietenia dintre cele două vor fi puse la încercare în momentul în care Rachel începe o aventură cu Dex. De aici încolo, este clar că prietenia lor nu va mai putea fi niciodată la fel.

Info: Regia: Luke Greenfield, Cu: Kate Hudson, Ginnifer Goodwin, John Krasinski, Gen film: Comedie, Dramă, Romantic, Dragoste, Durata: 108 minute, Premiera în România: 13.05.2011

D'ALE ACTORILOR

AFACERE ÎN FAMILIE

Șefă. Katie Holmes a angajat-o pe Isabella, fiica adoptivă a soțului ei, Tom Cruise, la casa de modă Holmes&Yang pe care o deține. Tom Cruise consideră că este „minunat" faptul că fiica sa în vârstă de 18 ani - pe care a adoptat-o în timpul căsătoriei cu Nicole Kidman - va efectua un stagiu de practică la Holmes&Young. „Bella este o adevărată artistă și este minunat că are posibilitatea să-și exerseze talentul", a declarat actorul.

NU, CĂSĂTORIEI!

Despărțire. Actorul american Leonardo DiCaprio și iubita sa, modelul israelian Bar Rafaeli, au decis să se despartă după cinci ani de relație, după ce au ajuns la concluzia că niciunul dintre ei nu dorește să se căsătorească. „Despărțirea lor a fost amiabilă, ei au rămas în continuare prieteni și continuă să vorbească unul cu celălalt. Consideră că s-au maturizat în feluri diferite și viețile lor au mers pe drumuri diferite", a declarat o sursă.

OMAGIU LUI BRAD

Tatuaj. Angelina Jolie a confirmat faptul că cel mai recent dintre tatuajele sale este un omagiu adus partenerului ei de viață, Brad Pitt. Acest tatuaj s-a aflat la originea zvonurilor despre o nouă adopție pe care ar plănui-o cuplul Jolie-Pitt. E vorba de un set de coordonate tatuat sub alte șase seturi care reprezintă locurile de naștere ale celor șase copii ai cuplului. Al șaptelea tatuaj reprezintă coordonatele localității Shawnee din statul Oklahoma, unde s-a născut Brad.

COMPUNE MUZICĂ

Prietenie. Actorul american Johnny Depp, care în trecut a asigurat partitura la chitară pentru o serie de single-uri lansate de Oasis și Shane McGowan, a anunțat că s-a împrietenit cu Steven Tyler, solistul trupei Aerosmith, alături de care va compune câteva cântece. „Am ieșit împreună de câteva ori. Este o persoană pe care o admir foarte mult de mult timp. Ideea de a compune cântece cu el este un vis devenit realitate", a declarat Johnny Depp.

BOX OFFICE ROMÂNIA

	FILMUL	SPECTATORI	ÎNCASĂRI (RON)
→	THOR (1 SĂPT.)	44.957	1.043.821,41
↓	FURIOS ȘI IUTE ÎN VITEZA A 5-A (2 SĂPT.)	97.681	1.613.553,17
↓	RIO (4 SĂPT.)	88.651	1.729.610,35
↓	CONCEDIU DE LA CĂSNICIE (3 SĂPT.)	42.996	701.042,58
→	APĂ PENTRU ELEFANȚI (3 SĂPT.)	21.990	351.869,54
↓	NAȘA (2 SĂPT.)	12.075	216.330,82
↓	TRANSFER DE IDENTITATE (4 SĂPT.)	43.984	724.150,70
→	URSUL (1 SĂPT.)	1.950	29.994,40
↓	PAUL, UN EXTRATERESTRU FUGIT DE-ACASĂ (3 SĂPT.)	13.229	184.810,56
↓	DINCOLO DE LIMITE (8 SĂPT.)	87.434	1.497.262,43

FILME NOI

Domnișoare de onoare

COMEDIE. Viața lui Annie e un dezastru. Când află că prietena ei de-o viață s-a logodit și se va căsători, îi e clar că ea trebuie să-i fie domnișioară de onoare. Deși falită atât în dragoste, cât și financiar, Annie nu ține cont de nimic și se aruncă în tot felul de ritualuri pe cât de scumpe, pe atât de extravagante. Are doar o singură șansă să facă totul perfect, așa că e decisă să le arate și viitoarei mirese, dar și celorlalte domnișoare de onoare cât de departe se poate merge pentru cineva la care ții foarte mult.

Info: Regia: Paul Feig, Cu: Ellie Kemper, Kristen Wiig, Maya Rudolph, Melissa McCarthy, Rose Byrne, Wendi McLendon-Covey, Gen film: Comedie, Durata: 118 minute, Premiera în România: 13.05.2011

Priest: Răzbunătorul

HORROR. Un războinic mult încercat în lupte pornește într-o căutare plină de peripeții pentru a-și salva nepoata din ghearele unei haite de vampiri, în filmul Priest: Răzbunătorul, un horror post-apocaliptic de acțiune. După secole de lupte crâncene, omenirea a reușit să învingă hoardele de vampiri, care reprezentau cel mai temut dușman al său. Puținii vampiri care au mai rămas au fost închiși în rezervații, departe de oameni, care la rândul lor s-au refugiat în fortărețe înconjurate cu ziduri înalte, sub protecția și conducerea bisericii. Preoții, antrenați pentru luptele sângeroase împotriva vampirilor, au sfârșit prin a fi izolați, purtând tatuaje distinctive și fiind evitați de semenii lor.

Info: Regia: Scott Charles Stewart, Cu: Paul Bettany, Maggie Q, Gen film: Acțiune, Horror, Thriller, Durata: 87 minute, Rating: Interzis minorilor sub 18 ani, Premiera în România: 13.05.2011

ARĂDENII SE DISTREAZĂ

aradon.ro

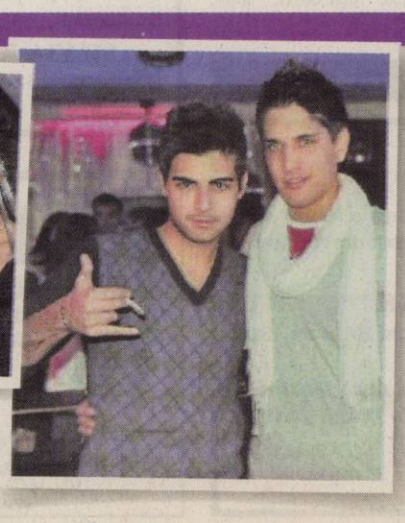

Muzică, dans și multă voie bună, adică o noapte cu distracție maximă, într-un club cu o atmosferă incendiară

GARSONIERE

• **Garsonieră confort** I, UTA, etajul II, centrală proprie, 18.500 euro, lux, 0731-832-469. 40551

• **Vând urgent** garsonieră cu balcon, Micălaca, etaj 4, uşi schimbate, parchet, 12.500 Eur, 0744.542.931. 54124

AP.1 CAMERĂ

• **Ocazie! Vând** apartament 1 cameră, ultramodern, parter înalt, deosebit mobilat, str. Horea, 28.500 euo. 0722.344.621. 27979

• **PF Ap** 1cam, str Praporgescu, malul Muresului, gresie faianta parchet, balcon mare inchis, tel 0745098035 44062

• **Vând apartament** 1 cameră bucătărie, baie, hol, mobilate, Micălaca, bloc 104, 26.000 Euro.Telefon 0724.586.876. 29610

• **Vând apartament** 1 cameră zona Vlaicu,orientare înspre Bulevard, 56mp.Telefon 0357/431129. 47025

• **Vând apartament** 1 cameră, decomandat, Micălaca, Bl.108-E, etaj 3.Informaţii 0746.940.828. 59286

AP.2 CAMERE-ARAD

• **Apartament 2** camere semidecomandat, etaj 1/4, Romanilor, balcon mare, îmbunătăţiri, 35.000 Eur, 0726.672.624. 53771

• **Vând apartament** bloc nou, zona Spitalui Judeţean, 2 camere, etaj I, Telefon 0762.213.545. 948991

• **Vând apartament** 2 camere, bucătărie, cămară, grup sanitar, Arad, Str.N.Bălcescu, L112, 0755.240.703. 27986

• **Vând apartament** 2 camere, etaj II, Dr.I.Suciu (Maiacovscki) persoană fizică, telefon 0257/233.329. 30166

• **Vând apartament** 2 camere UTA - ARED tot confortul, 0723.253.924. 33291

• **Vând apartament** 2 camere Micălaca, 30.000 euro, 0722.274.880. 40243

• **Vând apartament** 2 camere+garaj, A.Vlaicu, amenajat, telefon 0744.996.386. 47106

• **Vând apartament** 2 camere, Alfa, mobilat, utilat modern, 38.000 Eur/negociabil, 0745.057.521. 53697

• **Vând apartament** 2 camere, dependinţe, decomandat, etaj 3, Aradul-Nou, Bl. 3, mobilat, utilat, geamuri termopan, gresie, faianţă, 35.000 Eur, 0721.196.111. 53274

• **Vând apartament** 2 camere la demisol, lângă Tribunal ,0745.234.823, 56144

• **Vând apartament** 2 camere, bloc, parter, dependinţe, ultracentral, lângă Liceul Pedagogic, 33.000 Eur negociabil. Tel. 0357/404235. 60191

• **Vând apartament** 2 camere, baie, bucătărie, cămară, balcon, 2 holuri, etaj 4/4, zona Vlaicu, Tic-Tac. Preţ 21.500 Eur. Tel. 0746.048.379. 63639

• **Vând urgent** apartament 2 camere, Grădişte, telefon 0727.836.953. 26795

• **2 camere** ultracentral, amenajat, semidecomandat, et II, 35.000 eu, 0731.832.469. 40332

• **2 camere,** Alfa, amenajat, condiţii foarte bune, 30.000 euro/neg, 0731.832.469. 40189

• **2 camere,** neamenajat, semidecomandat, Calea Romanilor preţ imbatabil, 26.500 euro, 0731.832.469. 40355

AP.3 CAMERE-ARAD

• **Vând apartament** trei camere, etaj I, decomandat, ST 97 mp, Aradul-Nou, 43.000 euro negociabil. Telefon: 0745.339.302. 57905

• **Vând apartament** 3 camere, Grădişte, 78 mp, etaj 4/4 decomandat, neamenajat, contorizat apă şi încălzire. Telefon 0742.378.390 sau 0257/235.298. 975724

• **Vând apartament** 3 camere Samanata, complet mobilat, cu garaj. Informaţii 0744.523.701. 997523

• **Vând apartament** 3 camere, et.I, Podgoria, decomandat, îmbunătăţit 0744.510.406. 32877

• **Vând apartament** 3 camere în Arad Calea A. Vlaicu, str. Predeal Bl.8, Sc.C, etaj III, Ap.14. Stare excepţională! Informaţii telefon 0722.344.724, 0770.452.758. 37851

• **Vând apartament** 3 camere Bloc 8-4/4, clima şi încălzire proprie,uşi şi geamuri termopan, 0744.557.718. 49003

• **Vând apartament** 3 camere, zona Podgoria, etaj III, decomandat, preţ la vedere. 0257/328.244, 0743.097.535. 49164

• **Vând apartament** 3 camere, semidecomandat, bloc cărămidă, aer condiţionat, Vlaicu, etaj 3/4.Telefon 0731.381.454, 0722.733.023. 52679

• **Vând apartament** 3 camere, Miorita, 120 mp, super amenajat şi mobilat. Preţ 72.500 Eur. Tel. 0721.210.981. 61560

• **3 camere,** Micălaca 500, neamenajat, et I, preţ imbatabil, 35.000 euro, Telefon 0731.832.469. 40507

AP.4 CAMERE-ARAD

• **Vând apartament** 4 camere zona Tricoul Roşu.Informaţii telefon 0744.552.081. 26313

• **Vând apartament** 4 camere, etaj 1, zona UTA, decomandat şi mobilat. Preţ negociabil, la vedere. Telefon 0744.511.370. 51007

• **Vând apartament** 4 camere, 2 băi, 2 balcoane, contorizat tot, zonă liniştită, vedere spre mal. Tel. 0357/411581, 0740.607.244. 55581

• **Vând apartament** 4 camere, confort 1, etaj I/IV, Vlaicu, str. Haţeg, bloc 17, 60.000 euro, telefon 0726.112.748, 0747.770.087. 60119

APARTAMENT LA CASĂ

• **Vând apartament** la casă 3 camere, bucătărie, baie, cămară alimente, garaj, cămară lemne, grădină şi casă 360 mp. Utilităţi: gaz, apă, curent, str. Pelicanului Nr.12 (Grădişte).Preţ 40.000 Euro.Telefon 0357/420676, 0736.490.121. 18463

• **Vând apartament** la casă Central, str. Lucian Blaga.Telefon 0770.176.774. 47195

• **Vând apartament** la casă, central, 65 mp. Preţ 18.500 Eur. Tel. 0744.814.937. 47151

CASE-ARAD

• **Vând (schimb)** 2 case construite pe un teren de 450- mp, Arad,zona Şega, 80.000 Euro, 0740.210.489. 33261

• **Vând casă** Aradul-Nou, telefon 0726.740.760. 47092

• **Vând casă** bună Grădişte, grădină, curte SAU schimb cu 1 apartament 2 camere, +diferenţă. ST= 544 mp, 67.000 euro. Telefon 0745.668.874, 0749.825.639. 32501

• **Vând casă** cartierul Funcţionarilor, toate utilităţile, ☎0257/232489, 0747798603. 27298

• **Vând casă** cartierul Funcţionarilor, toate utilităţile. Preţ 95.000 Eur negociabil. Telefon 0740.155.643. 53847

• **Vând casă** cu grădină 720 mp, Aradul Nou, zonă bună, toate utilităţile, 3 camere, renovată interior. Preţ 70.000 Eur/negociabil, 0751.771.396. 52046

• **Vând casă** locuibilă Arad, Sînicolau 800 mp, str. Clopotului, 26.000 euro/neg. telefon 0742.218.675, 0745.399.589. 61583

• **Vând casă** Pârneava, 6 camere, 5 băi, toate utilităţile, preţ negociabil. Telefon 0257/280.395. 49063

• **Vând casă** str. Ceahlău nr. 5, SC 130 mp, ST 370 mp, intrare comună, gaz, parţial mobilată, preţ 83.000 euro/neg -Telefon 0744.702.885- 43333

• **Vând casă** strada Poetului 7 (Uta), s.t. 350 mp, 0723.268.195, 0751.716.399. 23545

• **Vând casă** zonă centrală, 3 camere, amenajată, 0731.832.469, 45.000 euro. 40454

• **Vând casă** zona Uta, toate utilităţile, 55.000Euro negociabil, 0722.542.176, 0744.227.354. 47048

• **Vând casă** 4 camere 2 băi, bucătărie garaj, curte, grădină Micălaca, str. Bujor, 190.000 euro/neg. Telefon 0745.494.903, 0754.915.833. 47075

• **Vând două** case aceeaşi curte, Grădişte, renovat. Merită văzut! 105.000 euro, 0723.855.264. 61004

• **Vând sălaş** 5.067mp, intravilan, fără curent, 10.000 Euro negociabil.Informaţii 0754.988.128. 47022

CASE-JUDEŢUL ARAD

• **Vând casă** şi grădină cu pomi fructiferi şi vie în Miniş. Tel. 0747.081.755. 61615

• **Vând casă** Şimand, ST=2585 mp, SC=270 mp, FS=120 m☎ 0746.056.353. 49764

• **Vând casă** Horia, 1134 mp, preţ 45.000 Eur negociabil, 0744.706.183. 63633

• **Vând casă** lângă Lipova (Odvoş) 3 camere, baie, coridor închis, termopan, pivniţă, Digi telefon, anexă bucătărie cameră, cotete, magazie, curţi, grădină, preţ 11.000 euro, negociabil, telefon 0741.600.911, 0257/523.423. 23308

• **Vând casă** locuibilă, în Sânleani, telefon 0744.477.094. 29289

• **Vând casă** mare Chişineu-Criş, 5 camere, anexe, gaz, apă-canal, pretabil spaţiu comercial. Telefon 0733673675. 28009

• **Vând casă** mare amenajată în localitatea Căpâlnaş. Preţ negociabil.Informaţii 0742.653.018. 33528

• **Vând casă** mare curte amenajată, la cheie. Telefon 0757.885.322 Vladimirescu 34831

• **Vând casă** mare în Bodrogu-Nou, nr. 61 la şosea. informaţii 0757.699.015. 15200

• **Vând casă** nouă P+M, Chişineu-Criş. Telefon 0741.376.807. 51013

• **Vând casă** nouă Zimand-Cuz. Telefon 0724.946.701. 47308

• **Vând casă** P+1 central Chişineu-Criş, toate utilităţile. Telefon 0744 834 585. 28003

• **Vând casă** în Galşa, centru, 3.000 mp. Tel. 0257/274485. 994485

• **Vând casă** în Păncota, cu grădină şi utilităţi, str. Horia nr. 15. ☎0742.218.693. 27188

• **Vând casă** în Sântana, cărămidă, toate utilităţile, 800 mp. Inf: 0721.492.296. 56163

• **Vând casă** Sînleani.Informaţii telefon 0769.214.843. 26285

• **Vând urgent,** convenabil casă mare, 4 camere, comuna Covăsânţ, la şosea, 0742.041.545. 48118

• **Vând/schimb casă** la 20 km Arad. Aştept variante. Telefon 0746.547.165. 60864

CASE-ALTE JUDEŢE

• **Vând urgent** în Batania (Ungaria), zonă centrală, 2 case alăturate, confort sporit, 4 respectiv 2 camere, cu garaje şi anexe, str. Hunyadi 43-45A. Tel. 0036-30.398.0999; 0036-30.265.6656. 53969

CASE DE VACANŢĂ-JUD ARAD

• **Vând căsuţă** pe ştrand proprietate, central, teren mare. Telefon. 0722.440.000. 54706

• **Vând:casă vacanţă** Cuvin pe deal complect utilată, zonă superbă.Informaţii 0744.557.718. 49001

VILE-ARAD

• **Vând vilă** în cartierul Rezidenţial Grădişte. Telefon: 0357.436.711, mobil: 0740.517.213. 921690

DECESE

Cu durere în suflet anunţăm decesul după o scurtă suferinţă la vârsta de 82 ani a celui care a fost dragul nostru tată, bunic, socru şi frate

DEMETER DIONISIE.

Înmormântarea va avea loc astăzi, 13 mai 2011, ora 15:00, la cimitirul Pomenirea.

Fiul Francisc, nora Marinela, nepoatele Diana şi Anita

Cu înmărmurită durere şi tristeţe anunţăm trecerea în nefiinţă a celei care a fost soţie, mamă şi bunică

ANA-IUDITA MUREŞAN

la vârsta de numai 65 ani.

Înmormântarea va avea loc astăzi, 13 mai 2011, ora 13:00, de la capela cimitirului Pomenirea. Dumnezeu să o odihnească în pace!

Familia profund îndoliată

Cu adâncă durere în suflet anunţăm trecerea în nefiinţă a bunei noastre mamă, bunică, soacră, soră, cumnată, mătuşă şi cuscră

POPESCU MARIA (GETA),

în vârstă de 66 de ani, fostă angajată CFR.

Dumnezeu să o odihnească în pace! Slujba de înmormântare se va oficia vineri, 13 mai 2011, ora 14:00, la capela cimitirului Eternitatea.

Familiile îndurerate Bălan, Popescu şi Mihuţa

Cu adâncă durere în suflet anunţăm decesul celui care a fost soţ, tată, bunic

ZÎMBRAN IOAN,

în vârstă de 68 ani.

Înmormântarea va avea loc vineri, 13 mai 2011, ora 14:00, la Capela Cimitirului din Micălaca.

Familia îndoliată

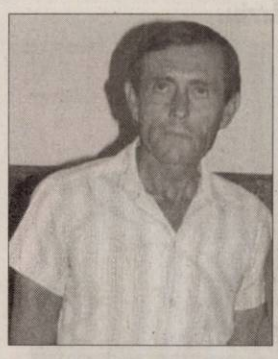

S-a stins din viaţă

la 90 ani

BACHMANN AURELIA

mamă, soacră, bunică şi străbunică. A fost printre noi o vreme şi ne-a marcat existenţa cu sufletul ei nobil, bunătate şi dragoste nemărginită. Vei rămâne în inima şi sufletele noastre, veşnic. Înmormântarea va avea loc astăzi, 13 mai 2011, ora 15:00, în loc. Felnac.

Familia îndoliată

Înmărmuriţi de durere plecăm capul în faţa sorţii, o soartă nedreaptă care a luat-o de lângă noi,

la 79 ani, pe cea care a fost mamă şi bunică

SECHELARIU MARIA.

Pentru tot ce-a însemnat pentru noi, pentru dragostea cu care ne-a înconjurat, o vom păstra mereu în sufletele noastre. Înmormântarea va avea loc astăzi, 13 mai 2011, ora 13:00, de la Cimitirul din Grădişte.

Familiile îndoliate

CONDOLEANŢE

O inimă a încetat să mai bată, un suflet nobil s-a ridicat la Cer şi pleacă departe de noi dar mai aproape de Dumnezeu

SILVIA KAPOSZTAI (DUMITRESCU).

Dumnezeu s-o odihnească!

Fam. Dumitrescu

IN MEMORIAM NON STOP!
KUKI - servicii funerare complete
Oferă toată gama de sicrie, accesorii şi servicii funerare la preţuri avantajoase.
- cameră toaletat
- cameră frigorifică
- capac frigorific
Transport Intern şi Internaţional
Contact: Arad, str. Mihai Eminescu, nr. 4 (în curte)
Tel: 0257/211.929, mob: 0723343964
www.inmemoriamkuki.com
(H-698814)

Un gând de mângâiere, compasiune şi sincere condoleanţe. Suntem alături de colega noastră Maria Mureşan şi familia ei în aceste clipe de grea încercare şi durere pricinuite de plecarea spre cele veşnice a soacrei dragi. Dumnezeu să-i dea odihnă veşnică!

Colectivul Compartimentului Neuropsihiatrie Infantilă a S.C.J.U.A.

Colectivul Secţiei Pediatrie II a S.C.J.U.A. este alături de colega lor Maria Mureşan în marea durere pricinuită de trecerea în nefiinţă a soacrei sale şi transmite sincere condoleanţe familiei îndoliate!

Suntem alături de colega noastră, domnişoara drd. ing. Daniela Dobromir, director al SCDVV Miniş, în durerea grea provocată de plecarea grăbită în veşnicie a iubitei sale mame,

ELENA DOBROMIR,

din Tauţ,

în ziua de Miercuri 11 Mai, cu puţine zile înainte de a împlini 65 de ani. Dumnezeu să o aşeze în loc luminat împreună cu cei bine plăcuţi Lui!

Colegii de la SCDVV Miniş

În aceste momente triste şi grele ne alăturăm suferinţei colegei noastre drd. ing. Dobromir Daniela la despărţirea de mama sa dragă

DOBROMIR ELENA.

Dumnezeu să o odihnească în pace!

Colectivul Staţiei de Vinificaţie Miniş

Ne exprimăm un gând de mângâiere şi compasiune, în aceste clipe de tristeţe şi durere pentru domnişoara drd. ing. Daniela Dobromir şi familia ei, în greaua încercare pricinuită de plecarea în veşnicie a iubitei sale mame

ELENA DOBROMIR.

Dumnezeu să o odihnească în pace!

Consiliul de administraţie a SCDVV Miniş

Cu durere în suflet ne luăm rămas bun de la prietena şi vecina noastră dragă

POPESCU MARIA (GETA).

Sincere condoleanţe familiei îndoliate! Dumnezeu să o odihnească în pace!

Familia Timişan

Asociaţia de proprietari Str. Episcopiei nr. 2 Horia 3-5 Arad este alături de familia Zăhăreanu Daniel şi Lăcrimioara în aceste momente grele pricinuite de pierderea tatălui şi socrului drag. Dumnezeu să-l odihnească în pace! Sincere condoleanţe!

Condoleanţe şi compasiune familiei îndoliate la despărţirea de cea care a fost

PĂTROI VALERIA,

din Chişineu-Criş.

Dumnezeu s-o odihnească în pace!

Primarul Gheorghe Burdan şi foşti colegi de la Primăria oraşului Chişineu-Criş

Membrii S.L.I. Energia Arad sunt alături de colegul lor Zîmbran Adrian în greaua încercare prin pierderea tatălui său şi transmit sincere condoleanţe familiei îndoliate!

40%

Voucher

Hotel Moneasa

4 nopti (luni-vineri) de cazare cu mic dejun la oaza din apropierea Aradului

Preț hotel 2 pers: ~~480 lei~~

Stoc: 5 buc. Preț JURNAL : **288 lei**

40%

Voucher

Hotel Moneasa

1 saptamana (luni-duminica) de relaxare cu masaj zilnic, piscine, sala de fitness si mic dejun

Preț hotel 2 pers: ~~840 lei~~

Stoc: 5 buc. Preț JURNAL : **504 lei**

30%

Voucher

Un apartament luxos pe o noapte si sampanie cadou

Preț hotel: ~~330 lei~~

Stoc: 5 buc. Preț JURNAL : **231 lei**

40%

Voucher

HOTEL PHOENIX ARAD

Un weekend de neuitat pentru 2 persoane. Toate facilitatile, servicii all inclusive.

Preț hotel 2 pers: ~~500 lei~~

Stoc: 5 buc. Preț JURNAL : **300 lei**

40%

Voucher

Hotel Moneasa

5 zile (luni-vineri) perfecte pentru un teambuilding pe masura, paintball, biliar, piscine, sală de conferință, masaj, fitness şi mic dejun

Preț hotel 1 pers: ~~800 lei~~

Stoc: 5 buc. Preț JURNAL : **480 lei**

38%

RETRO

Voucher

Pachet saptamanal meniul zilei (5 zile)

Preț restaurant: ~~85 lei~~

Stoc: 5 buc. Preț JURNAL : **52,7 lei**

40%

Voucher

ROD SPECTRA

MEISTER

Voucher pentru materiale de construcții pentru finisaje
Mortare uscate pentru finisaje gama Von Maister

Preț depozit: ~~250 lei~~

Stoc: 4 buc. Preț JURNAL : **150 lei**

39%

Voucher

Voucher cumpărături materiale de construcții

Preț magazin: ~~6000 lei~~

Stoc: 1 buc. Preț JURNAL : **3700 lei**

30%

poolcontrol™ tehnica piscinei

Voucher

Termometru plutitor pentru piscină

Preț magazin: ~~144 lei~~

Stoc: 2 buc. Preț JURNAL : **100 lei**

20%

BALLROOM dance

Voucher

Curs de dans (vârsta 5-14 ani) / lună

Preț ballroom dance: ~~80 lei~~

Stoc: 7 buc. Preț JURNAL : **64 lei**

40%

PIASTRELLE
FASIUNE PENTRU DETALIU

Voucher

Voucher cumpărături gresie-faianță

Preț magazin : ~~5000 lei~~

Stoc: 1 buc. Preț JURNAL : **3500 lei**

25%

Voucher

Tunsoare + coafat (păr scurt/lung)

Preț cosmetică: ~~40 lei~~

Stoc: 3 buc. Preț JURNAL : **30 lei**

25%

SALINĂ ARTIFICIALĂ

Voucher

Abonament salină (pensionari)

Preț salină: ~~160 lei~~ /lună

Stoc: 2 buc Preț JURNAL :**120 lei/lună**

25%

Voucher

Epilare totală (picioare, axial, inghinal)

Preț cosmetică: ~~40 lei~~

Stoc: 3 buc. Preț JURNAL : **30 lei**

30%

Voucher

Voucher epilat lung (picior)

Preț cosmetică: ~~25 lei~~

Stoc: 2 buc. Preț JURNAL : **17,50 lei**

30%

Voucher

Voucher epilat axial

Preț cosmetică: ~~30 lei~~

Stoc: 2 buc. Preț JURNAL : **7 lei**

40%

Gospodăria Comunală

Voucher

Voucher pentru grădina ta

Preț gospodărie comunală : ~~1000 lei~~

Stoc: 1 buc. Preț JURNAL : **600 lei**

40%

Cabinet Dr. Gombors Stelian

Voucher

Şedință ecografie 4 D

Preț cabinet: ~~200 lei~~

Stoc: 9 buc. Preț JURNAL : **120 lei**

25%

SALINĂ ARTIFICIALĂ

Voucher

Abonament salină (copil plus însoțitor)

Preț salină: ~~200 lei~~ /lună

Stoc: 4 buc Preț JURNAL :**150 lei/lună**

45%

Voucher

Voucher parchet stratificat 25 mp
Stejar rustic, fără montaj

Preț magazin: ~~4150 lei~~

Stoc: 2 buc. Preț JURNAL : **2282 lei**

REGULAMENT PE SCURT

DE CE?

Pentru că cititorii noştri sunt cei mai importanţi şi dorim să le oferim avantaje!
Astfel ne-am propus să vă punem la dispoziţie oferte cu discounturi senzaţionale.
Urmăriţi în ediţiile cotidianului Jurnal Arădean ofertele noastre de top.

Abonaţii la Jurnal Arădean au un discount suplimentar de 5% faţă de cel afişat.

CUM FUNCŢIONEAZĂ ?

Clienţii noştri îşi expun prin intermediul ziarului Jurnal Arădean ofertele speciale de care doar cititorii publicaţiei noastre pot beneficia.
Este foarte simplu : noi publicăm poza produsului, cu discountul aferent, clientul ne garantează un stoc minim, iar dumneavoastră trebuie doar să veniţi la sediul Jurnal Arădean, de pe Str. Poetului, nr. 1C, pavilion 36.
Aici trebuie să achitaţi contravaloarea obiectului (tariful Jurnal arădean, afişat la fiecare produs în parte).
Aceste oferte sunt valabile trei săptămâni, în limita stocului disponibil. Preţurile sunt exprimate în lei/ bucată şi conţin TVA.

De la noi primiţi un voucher pe care trebuie să îl prezentaţi atunci când ridicaţi produsul de la magazinul indicat.

Detalii: www.aradon.ro
Telefon: 0257/280.904
E-mail: timea.ujlaki@informmedia.ro; loredana.paun@informmedia.ro

Primul venit este şi primul servit!

Colectivul S.C. Elecon Plus S.R.L. este alături de d-nul Demeter Francisc în greaua încercare pricinuită de pierderea tatălui şi transmite sincere condoleanţe familiei îndoliate!

Colectivul S.C. Tehnicon Park S.R.L. este alături de d-nul Demeter Francisc în greaua durere pricinuită de pierderea tatălui şi transmite sincere condoleanţe familiei îndoliate!

COMEMORĂRI

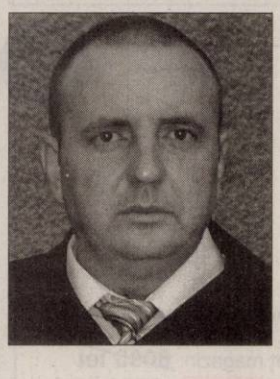

Dragul nostru

CRISTIAN ZĂRIE

azi, dacă ai fi trăit
40 de ani ai fi împlinit

/Cu toţii ne-a fi adunat, La mulţi ani ţi-am fi urat/Dar în loc de urare îţi aprindem o lumânare şi-l rugăm pe Dumnezeu să odihnească sufletul tău! Ca un fulg au trecut 6 luni de când dragul şi iubitul nostru soţ şi tată a fost chemat mult prea devreme la cele veşnice. Dumnezeu să-i dea odihnă liniştită! Nu te vom uita niciodată!

Soţia Liliana şi fiica Diana Zărie din Lipova

Au trecut 6 luni de când,

CRISTIAN ZĂRIE

a plecat în eternitate, lăsându-ne profund îndureraţi. Astăzi, în loc să-ţi urăm La Mulţi Ani, ne rugăm la bunul Dumnezeu să te odihnească în pace şi să aibă grijă de sufletul tău!

Tata Miti, mama Ica, Cristina, Edi şi finul Mihăiţă

Reamintim celor care l-au cunoscut, îl regretă şi îi poartă sentimente frumoase, că se împlinesc 6 luni de la nedreapta şi fulgerătoarea moarte. Astăzi iubitul nostru fiu, frate, cumnat şi nepot

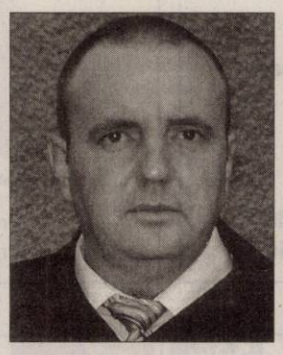

ar fi împlinit 40 de ani

ZĂRIE CRISTIAN

este şi va fi mereu prezent în casa, inimile şi sufletele noastre. Dumnezeu să-i aibă în grijă sufletul şi să-l odihnească în pace!

Familia Zărie veşnic îndurerată

Zi tristă şi plină de durere. Se împlinesc 6 luni de la despărţirea fulgerătoare în urma unui tragic accident a celui care a fost ginere şi cumnat

CRISTIAN ZĂRIE.

Dumnezeu să-l odihnească în pace!

Socrii familia Taşcău, cumnaţii familia Covaci, cumnata Cristina

Cu dor în suflet şi lacrimi pe obraz anunţăm cu durere că a trecut un an de la moartea soţului şi tatălui nostru

Înv. MANG IOAN.

Parastasul va avea loc sâmbătă, 14 mai 2011, ora 14:30, la Biserica Ortodoxă din Ineu. Dormi în pace suflet bun! Nu te vom uita niciodată!

Fam. Mang şi Bulza

Se scurg încet şi trist zilele de când nu-ţi mai vedem chipul decât în poze... Se scurg încet şi trist zilele în care lacrimile de dor ne brăzdează obrajii... Se scurg încet şi trist zilele în care veghem să nu se stingă lumina lumânării la mormântul tău...Cu dor în suflet aducem aminte tuturor celor care te-au cunoscut dragul nostru

PAVEL NICOLAE

că se împlinesc 40 de zile de când ne veghezi din altă lume! Slujba de pomenire va avea loc duminică, 15 mai 2011, începând cu ora 11:30, la Biserica din loc. Călugăreni. Cei care l-au cunoscut, preţuit şi iubit sunt chemaţi să aprindă o lumânare şi să înalţe o rugăciune pentru iertarea păcatelor şi odihna sufletului său! Dumnezeu să-l ierte şi să-l odihnească în pace!

Familia Pavel şi familia Roşu

Draga noastră

NELI OTAVĂ

în 14 mai ar trebui să-ţi spunem La mulţi ani! iubită soţie, mamă şi bunică. Dumnezeu te-a luat însă mult prea devreme de lângă noi nemaputând acum decât să-ţi punem o floare pe tristul tău mormânt şi să-l rugăm pe Domnul să te odihnească în pace!

Familia ta dragă

A fost o soţie minunată, o mamă fără pereche şi o bunică iubitoare, un suflet mare şi veşnic deschis pentru toţi cei dragi pe care i-a iubit şi preţuit cărora le-a purtat de grijă şi pentru care a avut întotdeauna un cuvânt de încurajare însă din 8 aprilie

MOLDOVAN FLOARE

nu mai este printre noi. Dumnezeu a iubit-o mai mult şi a chemat-o la El. Ne vom ruga pentru odihna sufletului ei şi duminică, 15 mai 2011, ora 12:00, când se va săvârşi parastasul de 40 zile la Biserica Ortodoxă din Aradul Nou.

Te vom iubi mereu soţul Aurel, fiicele Aurora şi Cosmina cu familiile lor

Azi se împlineşte un an de când iubita noastră mamă

VESA AURORA

a plecat dintre noi. O clipă de aducere aminte pentru cei care au cunoscut-o. Parastasul va avea loc duminică, 15 mai 2011, la Biserica Ortodoxă din Aradul Nou.

Familia îndoliată

Purtăm în suflet aceeaşi durere şi tristeţe la împlinirea a 6 săptămâni de când a plecat dintre noi

UNGUREAN RODICA,

soţie, mamă şi soră. Comemorarea va avea loc sâmbătă, 14 mai 2011, ora 12:30, la Biserica Ortodoxă din Micălaca.

Familia îndoliată

Amintim tuturor celor care l-au cunoscut şi preţuit că la data de 14 mai 2011 se împlineşte un an de la trecerea spre veşnicie a iubitului nostru soţ, tată, socru şi bunic

IMBRE FLORE,

din comuna Mişca.

Familia

Cu aceeaşi durere ca în clipa despărţirii, amintim că au trecut 6 luni de la trecerea în eternitate a celui care a fost

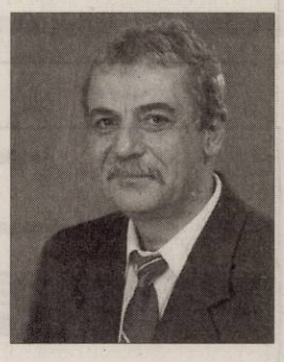

ing. prof. STOIAN MIRCEA ILIE.

Dumnezeu să-l odihnească în pace! Nu te vom uita niciodată! Parastasul va avea loc duminică, 15 mai 2011, ora 12:00, la Biserica Ortodoxă din Micălaca Veche (str. Renaşterii).

Soţia Stela şi fiica Carina Patricia

Cu tristeţe şi dor, anunţăm parastasul celui mai iubit soţ, tată, bunic şi socru

Preot

IOAN POPA.

Slujba de pomenire va fi oficiată sâmbătă, 14 mai 2011, ora 11:00, la Catedrala Ortodoxă Veche. Dumnezeu să-l odihnească în pace!

Familiile Popa, Maliţa şi nepoata Ilinca

Cu aceeaşi durere ca în clipa despărţirii amintim că au trecut 9 ani de la trecerea în eternitate a celui care a fost

Ing.

LUNGAVEL SORIN.

Timpul nu poate şterge lacrimile, dorul şi amintirile noastre! Vei trăi veşnic în inimile noastre!

Familiile Lungavel, Tulcan, Găicean

Cu tristeţe, lacrimi şi dorul în suflet amintim că s-a împlinit un an de când a plecat dintre noi draga noastră soră, cumnată şi mătuşă

IENEI MĂRIUŢA,

respectiv 6 săptămâni de la trecerea la cele veşnice a dragei noastre mătuşi

Prof. ANTONIADE VIORICA.

Nu vă vom uita niciodată. Dumnezeu să vă odihnească în pace! Parastasul de pomenire va avea loc duminică, 15 mai 2011, la Catedrala Ortodoxă Veche din Arad.

Fam. Hurezan

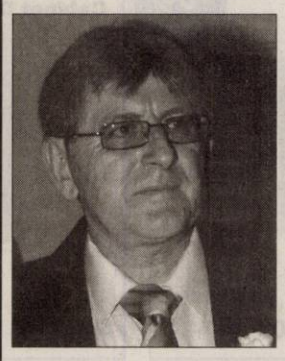

Deşi timpul trece, tisteţe, durere adâncă, dor nestins şi priviri înlăcrimate te caută mereu de când ai plecat dintre noi în urmă cu 6 luni, scumpul nostru soţ şi tată

SIGHETE GHEORGHE,

la numai 56 ani.

Cuvintele nu pot exprima durerea şi tristeţea din sufletele noastre de când nu mai eşti printre noi. Amintirea ta o vom păstra în inimile noastre întotdeauna cu drag.

Soţia Eva, copiii Claudia şi Claudiu

Se împlinesc 5 ani de când a plecat dintre noi

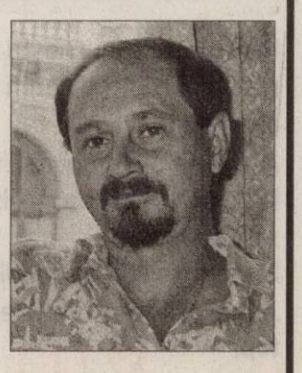

DORU HENEGARU,

bunul nostru frate, nepot şi unchi. Parastasul va avea loc Sâmbătă, 14.05.2011, ora 15.00, la Catedrala Ortodoxă Veche.

Fam. Henegaru şi Oprea

S-au scurs şase săptămâni de la moartea celui care a fost
Biograful lui Vasile Goldiş,
Prof. Dr.
GHEORGHE ŞORA.
Odihnească-se în pace! Parastasul Duminică la Biserica Ortodoxă, din Grăniceri.

Nepoţii Viorel şi Claudia

Se împlineşte un an de când, cea care a fost soţie, mamă şi bunică iubitoare
CRISTIANA PĂCURARI,

a plecat la Ceruri. Parastasul va avea loc sâmbătă, 14 mai, 2011 ora 11:00, la Biserica Parohiei Ortodoxe Micalaca Nouă de pe Calea Iuliu Maniu, nr. 124. Dumnezu să o odihnească în pace!

Familia îndoliată

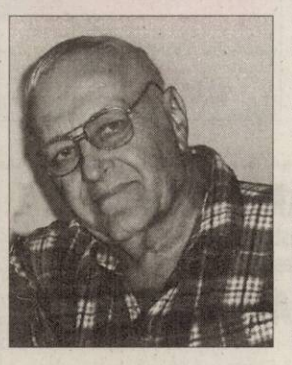

Cu aceeaşi durere ca în clipa despărţirii, amintim că au trecut 6 luni de la trecerea în eternitate a celui ce a fost
CÂNDEA MIHAI.
Parastasul Duminică la Biserica Ortodoxă, din Bujac. Vei rămâne veşnic în inimile noastre!

Soţia Luci cu fii Ica, Mihăiţă şi Jeni cu familiile

Cu durere anunţăm trecerea a 40 de zile de la decesul iubitului nostru soţ, tată şi bunic
MARCU ŞTEFAN.
Parastasul de pomenire va avea loc sâmbătă, 14 mai 2011, ora 12:30, la Biserica din Sînicolaul Mic. Dumnezeu să-l odihnească în pace!

Familia îndoliată

Cu aceeaşi tristeţe în suflet ca şi în clipa despărţirii amintesc că s-au scurs 6 luni de când dragul meu soţ
BISORCA GHEORGHE

a plecat spre cele veşnice. Dumnezeu să-l odihnească în pace! Parastasul de pomenire va avea loc sâmbătă, 14 mai 2011, ora 13:30, la Catedrala Ortodoxă din P-ţa Catedralei.

Soţia Sofia

Se împlinesc 6 săptămâni de la despărţirea de scumpa noastră mamă şi bunică
ZORICA DANCIU.
Parastasul va avea loc sâmbătă, 14 mai, la ora 11:00, la Biserica Greco-Catolică.

Familia îndoliată

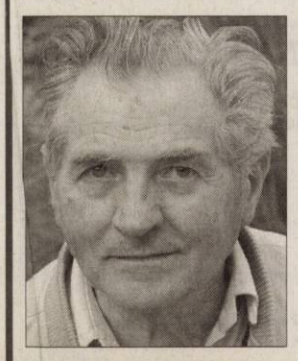

Readucem în memoria celor care l-au cunoscut şi apreciat, că s-a împlinit un an de la trecerea la cele veşnice a iubitului nostru soţ şi tată
ing. LUCIAN JUŞCA (LELU).
Parastasul s-a oficiat sâmbătă, la Biserica Ortodoxă din Ineu.

Soţia Paulina şi fiica Lucia

A trecut un an ca o clipă de când iubitul meu soţ,
OVIDIU EUGEN LEUCIAN

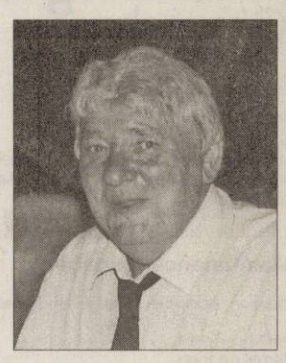

a trecut, mult prea devreme, la cele veşnice. Nu se poate înţelege cît de grea este despărţirea decât atunci când cea mai dragă fiinţă pleacă de lângă tine. O cauţi şi nu o găseşti, o strigi şi nu te aude, o aştepţi şi nu mai vine. Mi-a mai rămas doar amintirea ta
GENU
şi un dor nestins în inimă. Parastasul va avea loc Sâmbătă, 14 Mai 2011, ora 12.00, la Cimitirul Micălaca, când se va săvârşi şi Sfinţirea Crucii.

Veşnic nemângâiată a ta soţie Gabriela

Cu tristeţe şi durere în suflete amintim că au trecut 6 luni de când ne-a părăsit dragul nostru soţ, tată, socru şi bunic
CIUREZU AUREL.
Parastasul de pomenire va avea loc la Catedrala Veche (Piaţa Mare) sâmbătă, 14 mai 2011, ora 12:30. Flori şi lacrimi pe mormântul său. Dumnezeu să-l odihnească în pace!

Familia Ciurezu şi familia Cserneczky

Duminică, 15 Mai 2011 se împlineşte 1 an de când a plecat de lângă noi în Împărăţia cea Cerească draga noastră soţie, mamă, fiică şi bunică,
MARIŞ LIDIA MARIA
(născută OPRIŞ).
Rugăm pe bunul Dumnezeu să-i dăruiască linişte şi pace veşnică! Parastasul şi slujba de pomenire vor avea loc Sâmbătă, 14 Mai 2011, ora 12.00, la Biserica Ortodoxă Şega I, din Arad.

Fam. îndoliate Mariş şi Opriş

Au trecut 4 ani de când s-a stins un suflet scump din viaţă/ Un gol imens e-n urma lui/ Şi-un altul să-l înlocuiască/ În toată lumea asta nu-i./ Ni-s gândurile apăsate/ De suferinţă şi de plâns/ Atâtea răni nealinate/ Cu pumnii încleştaţi am strâns, pentru soţia, mama şi bunica noastră
PÂSLARIU ELENA.
Dumnezeu să o odihnească în pace!

Familia

Mâine 14 mai 2011 se împlineşte un an de când chipul nu ţi l-am văzut, glasul nu ţi l-am auzit dar să ştii dragul meu că nu te vom uita niciodată

COVACI PETRU,
din Sântana.
Dumnezeu să te odihnească în pace! Te vom plânge mereu!

Soţia Maria, copiii, nepotul şi soacra

Cu tristeţe în suflete comemorăm 11 ani de la despărţirea de scumpa noastră fiică, mamă, soră, cumnată şi mătuşă
MĂRIOARA LERIC.
Îi vom păstra veşnică amintire. Dumnezeu să o odihnească în pace!

Mama Aurica, tata Iosif, fiul Marian, surorile: Estera, Ersilia, Lucia, Claudia şi Marinela, fratele Claudiu, cumnatul Zoltan şi nepotul Zoli

---

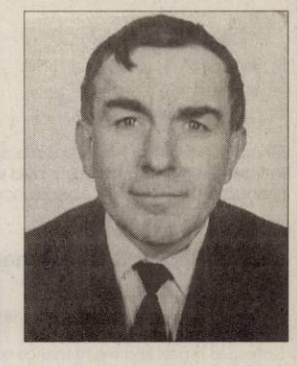

A trecut 1 an de când ne-a părăsit scumpa noastră soră
DIHEL MÂNDRU ALEXANDRA
şi 12 ani de la plecarea celui care i-a fost soţ
DIHEL MÂNDRU IOAN.
Parastasul se va oficia sâmbătă, 14 mai 2011, ora 13:30, la Catedrala Ortodoxă Nouă Podgoria. Rugăm pe cei care i-au cunoscut să poftească la Biserică şi să aprindă o lumânare în amintirea lor.

Sora Mândru Ileana cu familia

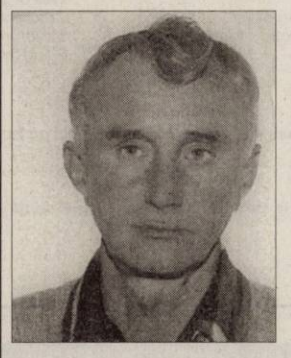

Au trecut 6 luni de când a plecat dintre noi un suflet bun, un soţ, tată, socru şi bunic
BONTĂU IOAN
care în 15 mai ar fi împlinit 58 ani, 6 luni de lacrimi şi dor în care n-am crezut/Că noi pe tine te-am pierdut/ O boală grea, necruţătoare/ Te-a stins precum o lumânare/Ne-ai părăsit pe toţi ce te-am iubit/Ne-ai lăsat cu jale mare pe această lume trecătoare/Acolo unde tu te-ai dus e linişte, răcoare/În groapa-n care tu te odihneşti/ Nimic nu te mai doare.

Te vor plânge mereu soţia Leana, fiica Lăcrimioara cu soţul Florin, fiul Costel cu soţia Dana, fiica Laura şi nepoţica Larisa

---

Lacrimi, durere şi dor la patru ani de la decesul scumpului nostru soţ, tată şi bunic
PONTA GHEORGHE,
din Pecica.
Parastasul de pomenire va avea loc duminică, 15 mai 2011, la Biserica Mare Ortodoxă din Pecica.

Familia Ponta

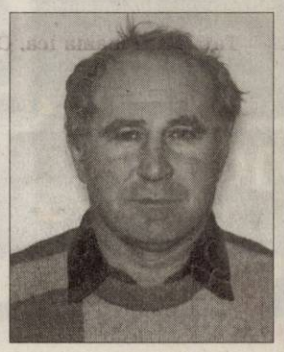

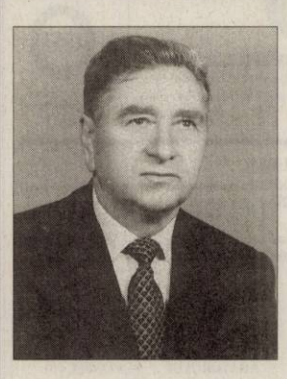

Anii trec unul câte unul, amintindu-ne că se împlinesc 14 ani de când ne-am despărţit fulgerător de cel mai bun tată şi bunic
GAVRIL MĂTIUŢ.
Nu vom uita niciodată că ne-ai iubit enorm, ne-ai protejat şi ne-ai înseninat zilele cu noblețea caracterului tău şi gingăşia sufletului tău deosebit. Te vom iubi mereu şi trăim cu nădejdea revederii în veşnicii. Dormi în pace!

Familia

De 16 ani cu durere în suflet aprindem o lumânare, aşezăm flori, lacrimi de dor, tristeţe la mormântul celui care a fost bunic, tată, socru
NEAGA ANTONIU.
Dumnezeu să-l odihnească!

S-au împlinit 18 ani de la plecarea dintre noi a iubitului nostru soţ, tată, bunic
Ing.
MEZEA FLORIAN.
Nu te vom uita niciodată!

Familia

Givaudan

ENGAGING THE SENSES

Givaudan's history has been a success story over the last 200 years and we have a consistent strategy going forward. Givaudan's global initiative to grow its business in fast-developing markets and extend its global leadership, particularly in savory flavors. The new Makó site in Hungary will equip Givaudan with a best-in-class savory manufacturing facility able to comply with stringent regulatory requirements.

Now we are looking for talented professionals for the following positions:

Senior Repair & Maintenance Engineer

Main responsibilities:
Create and monitor annual, monthly and weekly maintenance plan
Schedule repair and maintenance work of all site assets
Provide data for planning maintenance cost
Support SAP database maintenance
Collect and analyze data and prepare development plans

Requirements:
Experience in maintenance preferably in production, service facilities
Engineering degree
Experience in maintenance planning, knowledge of maintenance strategies
Experience in food industry
Knowledge of MS Office applications
Advanced level of English and Hungarian
Knowledge of TPM / Lean manufacturing

The ideal candidate has:
Good planning and organizational skills
Excellent communication skills
Good analytical and problem solving skills
Professional attitude to manage hectic situations

Repair & Maintenance Manager

Conduct production equipment repair and maintenance works
Leading maintenance team
Liaise with external partners
Coordinate group leaders and external partners
Prepare investment plan for the manufacturing field
Ensure continuous improvement and efficiency
Ensure compliance with rules and regulations (safety, environmental, food safety)
Prepare and control maintenance budget plan

Requirements:
Experience in maintenance (equipment maintenance, managing teams)
Experience in Food industry
Knowledge of MS Office applications
Advanced level of English and Hungarian
Knowledge of TPM / Lean manufacturing

The ideal candidate has
Degree in engineering
Well organized personality
Outstanding communication skills
Structured thinking
Good interpersonal skills

Automation project engineer

Responsibilities:
Define investment requirements (based on process, maintenance, business needs)
Creation of the investment plans
Preparation of studies, calculations
Setup and control of investment budget
Managing investment projects
Prepare weekly reports and action plans

Requirements:
Degree in electrical engineering
Minimum 5 years of experience as a project engineer
Knowledge of project management tools
Advanced level of English and Hungarian
Strong PLC knowledge

Advantage:
Food industry experience
SAP knowledge
German language

The ideal candidate has:
Good planning and organizational skills
Good communication skills
Goal-oriented approach
Team player attitude
High flexibility and ability to adopt critical situations

We offer: ● Teamwork across borders ● Participate in a greenfield project ● Continuous development in a fast paced environment ● Training abroad ● Competitive compensation package

Location: Makó, Hungary

If you are interested in one of the positions above please send your English CV and motivation letter to the following email address: hungary.job@givaudan.com until 25th May, 2011

www.givaudan.com

(H-61695)

ANIVERSARE

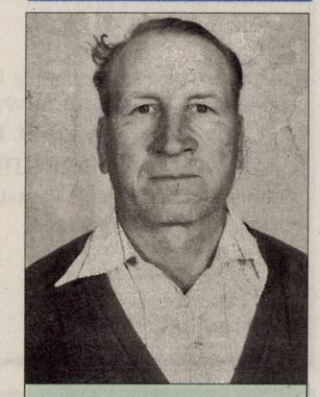

Pentru cel mai bun din lume soţ, tată, socru şi bunic

FILIP PETRU,

din comuna Şagu,

la împlinirea frumoasei vârste de 75 ani,

soţia VIORICA, copiii DOREL, PETRICĂ, RODICA şi LILIANA, nurorile SILVIA şi GEORGETA, ginerii FLORIN şi DANIEL, nepoţii PATRICEA, DENIS, RAUL, TIMEA şi RAREŞ îi urează

LA MULŢI ANI!

Multă sănătate, fericire şi tot binele din lume!

RENAULT FLUENCE

AUTHENTIQUE 1,6 16V 110CP

OFERTA RENAULT ALL INCLUSIVE

4 ani garanţie
50.000 km revizii gratuite
4 airbaguri
aer condiţionat
radio CD MP3
computer bord

10.100 €
(TVA inclus)

Ofertă supusă unor termeni şi condiţii, valabilă până la 30 aprilie 2011, realizată prin Programul de stimulare a înnoirii Parcului auto naţional derulat de AFM şi finanţat din Fondul de Mediu. Maşina din imagine este cu titlu de prezentare.

VERBITA www.verbita.ro 0257.275.152 DRIVE THE CHANGE RENAULT

(H-877304)

(H966637)

• Vă oferim pe o perioadă de 30 zile
70 lei pe gramul de aur 14 K
85 lei pe gramul de aur 18 K
• Dobândă 0,3% / zi

BAV Amanet

ARAD, PIAŢA AVRAM IANCU NR. 1.
TEL.: 257/210-040; Deschis: L-V: 8-16

S.C. VDS BALCAN TRADE S.R.L.

Arad, Parc Industrial Zona N-V
angajează:

OPERATORI MASE PLASTICE

Cerinţe:
- domiciliul în localitatea Arad;
- disponibilitate de a lucra in 3 schimburi;
- vedere bună.

Beneficii:
- pachet salarial atractiv în funcţie de realizări;
- condiţii de muncă la standarde occidentale;
- transport asigurat pe raza localităţii Arad;
- bonuri de masă.

Informaţii suplimentare se pot obţine la tel 0257/216.624.
Aşteptăm CV-ul Dvs. prin fax la 0257/216.623 sau
e-mail: office@vdsbalcantrade.ro
până la data de 25.05.2011 (H-53719)

(H-63571)

PRIMĂRIA MUNICIPIULUI ARAD
• 310130 Arad - Romînia • Bd. Revoluţiei 75 • tel.+40-57-281.850 • fax +40-57-253.84
• www.primariaarad.ro • pmail@primariaarad.ro •

Societatea Română pentru Asigurarea Calităţii — The International Certification Network

ANUNŢ PUBLIC

În baza art. 6 alin. (1) din Legea nr. 421/2002, cu modificări şi completări ulterioare şi art. 6 alin (1) şi (2) din Hotărârea nr. 156/2003 pentru aprobarea Normelor metodologice de aplicare a Legii nr. 421/2002 coroborate cu art. 14 din H.C.L.M. nr. 128/31.05.2007, Primarul Municipiului Arad aduce la cunoştinţa publică caracteristicile tehnice ale vehiculelor fără stăpân aflate pe domeniul public al Municipiului Arad, în vederea identificării proprietarilor sau a deţinătorilor legali ai acestora.

Nr. Crt.	Tipul vehiculului/marca	Culoarea	Strada unde a fost identificat	Cartier
1.	MERCEDES	NEAGRĂ	ABATORULUI	CONFECŢII
2.	DACIA SOLENZA	ALBĂ	ANDREI MUREŞANU	CENTRU
3.	PEUGEOT	ALBĂ	BALADEI	PÂRNEAVA
4.	MAZDA AR-047509	NEAGRĂ	BIHORULUI	CENTRU
5.	SKODA 2-AR-4449	ROŞIE	CONSTANTIN BRÂNCUŞ	ŞEGA
6.	FIAT MICROBUS	ROŞIE	DOROBANŢILOR	PÂRNEAVA
7.	MERCEDES AR-041298	GRI	HORIA	CENTRU
8.	DACIA 1310 AR-69-FOA	BEJ	ILIE MĂDUŢĂ	MICALACA
9.	NISSAN 135-SY-59	GRI	RODNEI	PÂRNEAVA
10.	RENAULT	GRI	VIŞINULUI	GRĂDIŞTE
11.	VOLKSWAGEN GOLF MM-73-YON	NEAGRĂ	BIHORULUI	CENTRU
12.	FIAT STILO N-045539	ALBASTRĂ	ŞIRIEI	MICALACA
13.	VOLKSWAGEN POLO DEG-04311	ALBASTRĂ	ŞIRIEI	MICALACA
14.	FORD KE-04400	ALBASTRĂ	ŞIRIEI	MICALACA
15.	OPEL CORSA	ROŞIE	ŞIRIEI	MICALACA

SC ADRIANA SRL

angajeaza **MECANIC AUTO cu experienta (autocare si camioane).**

Pentru relatii va rugam sa sunati la telefon 0257-211525 sau 0752-099316. (H-61654)

multico
ASSEMBLY, SORTING & REWORK SERVICES
quality in everything we do

MULTICO srl ANGAJEAZĂ

➢ ***Operatori productie***
➢ ***Controlor calitate***

Se ofera: salariu atractiv, prime productie

Tel: 0727722526, 0722637438
până la ora 17.00
E-mail: office@multico.ro

(H-35270)

(H-63571)

PRIMĂRIA MUNICIPIULUI ARAD
• 310130 Arad - Romînia • Bd. Revoluţiei 75 • tel.+40-57-281.850 • fax +40-57-253.84
• www.primariaarad.ro • pmail@primariaarad.ro •

Societatea Română pentru Asigurarea Calităţii — The International Certification Network

ANUNŢ

În atenţia locatarilor din zona UTA (ICIM şi COLONIE)

Primăria Municipiului Arad anunţă începerea procedurilor de atribuire a locurilor de parcare adiacente blocurilor în zona UTA (zona sediului ICIM blocurile U4 sc. A şi B; bl. U5 sc. A, B, C şi zona colonia UTA blocurile U6 sc. A şi B; bl. U7) , conform H.C.L.M. nr. 439 din 28.12.2009 privind aprobarea "Regulamentului de atribuire/licitare a locurilor de parcare în parcările de reşedinţă din municipiul Arad". Pentru participarea la procedura de licitare, locatarii din această zonă vor depune, la Primăria Municipiului Arad, camera 5(Palatul Cenad), până la data de 25.05.2011, următoarele documente:
- Cerere tip (la camera 5 Primărie sau pe www.primariaarad.ro);
- Documente privind domiciliul/rezidenţa: copie B.I./C.I. sau actul de proprietate, contract de închiriere în imobilul aparţinând asociaţiei de proprietari/locatari, act de donaţie sau moştenire;
- Copie după certificatul de înmatriculare a autovehiculului / autovehiculelor deţinute în proprietate sau folosinţă;
- Documente privind dreptul de folosinţă (utilizare) a autovehiculului: contract de leasing, act de donaţie, act de moştenire, contract de comodat;
- Certificat de încadrare într-o grupă de handicap, dacă este cazul;
- Dovada că este veteran de război sau beneficiar al Decretului - Lege nr. 118/1990, dacă este cazul;
- Cupon de pensie (soţ+soţie) pentru acordarea reducerii în cazul pensionarilor cu o pensie medie sub salariul minim pe economie;
- Declaraţie pe propria răspundere că nu deţine garaj amplasat pe domeniul public (la camera 5 Primărie sau pe www.primariaarad.ro).

După centralizarea cererilor pentru atribuirea de locuri de parcare rezidenţiale, data şi locul licitaţiei vor fi comunicate de către Primăria Municipiului Arad prin intermediul mass-media şi pe pagina de internet a Primăriei Arad, www.primariaarad.ro .

(H-63571)

Societate comercială angajează urgent

- impegat auto
- dispecere auto
- şoferi cu experienţă

Oferă
- condiţii deosebite de muncă
- salarizare deosebită

Informaţii la telefon 0744 78 44 92

(H-26307)

SC DITRE INTERNATIONAL SRL

Angajeaza:

-confectionere pt. masina de cusut ;
-croitori in piele
-muncitoare necalificate
-sef sectie confectii
- sef sectie tamplarie
- inspector resurse umane

Oferim: salarii atractive,bonuri de masa,transport gratuit.

Informatii la sediul firmei din Arad,Str. a-III-a, Zona Industriala Vest, Nr. 3, tel . 0257/216610.

(H-23661)

GHENAU TRADE

Ferestre si usi din profile PVC cu sticla termopan

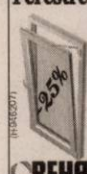

- 3 rate lunare fara comision
- plasa fixa antiinsecte gratis
- transport si montaj gratuit
- gama larga de nuante si modele

REHAU GU BKS GUARDIAN

ARAD : B-dul Aurel Vlaicu nr: 159
tel /fax : 0257-260 . 042
mobil: 0769 - 048 . 018; 0728 - 983 . 375

SPAŢII COM-ARAD

• **Vând/închiriez 263mp** spaţiu central-Vladimirescu, fostă fabrică termopan.Preţ f.bun, 0742.352.280. 23508

• **25.500- mp şoseaua** NĂDLAC, front- stradal, bun pensiune, parking- auto, 0722-257409. 32596

TERENURI LOCAL

• **P.F. Vând** locuri casă 400 mp cu C.F. şi toate utilităţile, în Arad. Telefon 0745.350.576. 40933

• **Vând loc** de casă (casă bătrânească), str. Orient nr.14, Grădişte, ST=550 mp, FS=16 ml. Tel. 0257/286160, 0770.822.063. 60296

• **Vând loc** de casă Bătania, Ungaria, 1711mp, utilităţi, acte la zi, 4990 Euro, 0745.252.510.

• **Vând loc** de casă în Livada, 500mp, 0744.828.934. 44058

• **Vând loc** de casă în Gai, 514mp, FS- 19, pe str. Fântânii. Preţ negociabil, la 200m de centură, str. asfaltată, 0758.485.264. 47210

• **Vând teren** intravilan, Grădişte, str. Ludovic Roth, 750 mp, telefon 0744.248.269. 26823

• **Vând teren** intravilan, Sanevit, 300 mp, Grădişte, 6500 Euro, 0745.252.510.

• **Vând teren** intravilan, 4500 mp, FS 14 ml, în Aradul- Nou, utilităţi stradale, posibilitate parcelare, telefon 0724.297.220 accept variante. 41470

• **Vând teren** 750 mp în Grădişte (Prunului), 28.500 Eur, 0722.606.448. 50846

• **Vand teren** 900 mp Strada Milan Tabacovici 0756495707 921704

• **21.200- mp GHIOROC,** zona LAS- VEGAS, bun pescărie, agrement, 0722- 257409. 32653

TERENURI JUDEŢ

• **Cumpăr teren** arabil extravilan în pustele Păuliş, Sâmbăteni, Soimoş de lângă Horia. Tel. 0742.297.770, 0735.860.996. 54009

• **Vând loc** casă, Iratoş, 1000mp, stradă bună, pomi fructiferi, 0752.296.543. 30116

• **Vând loc** de casă în Tauţ. Telefon 0724.292.885. 41936

• **Vând loc** de casă în Semlac nr.1278 şi 1292 suprafaţă 1080mp, fiecare loc în stradă, apă, curent, 10Euro/mp. Telefon 0257/534245. 47023

• **Vând locuri** de casă în Zădăreni. 0723.180.004, 0745.234.823. 56143

• **Vând teren** casă cu utilităţi, în Călugăreni, sub 615 mp, accept şi variante, maşini. 0722.226.403. 41275

• **Vând teren** intravilan, 1400 mp, FS 25 m în Cermei, centru, informaţii 0257/328.316, 0743.908.491. 43669

• **Vând teren** intravilan Şiria (deal) 4800 mp, 2.5 euro/mp, 0744.643.288. 48989

IMOBILE CHIRII

• **Închiriez apartament** 3 camere, Centru, decomandat şi renovat. Telefon 0357/427991. 14731

• **Închiriez apartament** 3 camere recent renovat, contorizat, zona Miorita, lângă piaţă şi şcoală.Telefon 0744.770.332. 33475

• **Închiriez apartament** 2 camere, mobilat, gaz, satelit, frigider. 0751.382.017, 0257/380.344. 43715

• **Închiriez apartament** 2 camere, mobilat, Fortuna, 150 euro+garanţie. Telefon: 0721.379.679. 44112

• **Închiriez apartament** 2 camere, nemobilat, termotecă, clima, termopan, uşă blindată, curte închisă cu jucării+supraveghere video, interfon, zona Rezidenţială UTA, 170 europ/lună+ 100 euro garanţie. Telefon 0257/214.479 orele 19.00- 21.00. 47187

• **Închiriez apartament** 2 camere zona Intim complet mobilat. Tel. 0748.138.700. 47082

• **Închiriez apartament** 3 camere, Vlaicu, Fortuna, 0257/215.539, 0357/882.861. 47229

• **Închiriez apartament** 3 camere, complet mobilat, preţ 150 euro, Calea Romanilor, Zona Boul- Roşu. 0741.054.186. 56282

• **Închiriez apartament** 2 camere decomandat, mobilat, utilităţi, Internet, garaj, frumos amenajat, Bl. Z27, 0724.896.823. 53615

• **Închiriez apartament** 3 camere, mobilat şi utilat, 150 euro/lunar. Tel: 0740.697.521. 53873

• **Închiriez apartament** 2 camere, UTA, mobilat, total contorizat. 0744.804.269, 0723.467.248. 60010

• **Închiriez apartament** mobilat, utilat, LUX, 200 euro, 0731.832.469. 60415

• **Închiriez apartament** 2 camere, Calea Romanilor, mobilat. Preţ 120 Eur. Tel. 0257/283881. 60751

• **Închiriez apartament** 1 cameră, central, telefon 0743.593.820. 61361

• **Închiriez apartament** 2 camere decomandate, renovat, nemobilat, Calea Romanilor, 130 euro. 0723.308.286. 61568

• **Închiriez cameră** separată. Telefon 0758.318.450. 53264

• **●Închiriez casă** duplex, Grădişte, toate utilităţile, singur curte, mobilată, 0745.529.503. 50079

• **Închiriez casă** 100 mp acces direct, lângă Piaţa Mihai Viteazul, numai pentru birouri, 250 euro/lunar (negociabil pe termen lung) 0744.206.581. 56152

• **Închiriez garsonieră** Conf.I, zona 300, Micălaca.Informaţii telefon 0257/287481, 0741.205.332. 33433

• **Închiriez garsonieră** central, renovată, mobilată şi utilată. Tel: 0741.015.910. 44339

• **Închiriez garsonieră** strada 6 Vânători, parter.Telefon 0770.285.382, 0257/245553.După ora 16.00. 50480

• **Închiriez garsonieră** mobilată, U.T.A., parter. Tel:0257/531.107, 0357/888.365 după ora 20:00. 57902

• **Închiriez garsonieră** mobilată, utilată, 100 euro, 0731.832.469. 60328

• **Închiriez garsonieră** confort I, III, Vlaicu. Tel. 0722.777.144. 60738

• **Închiriez garsonieră** zona Confecţii, mobilată, cablu, contorizat apă, încălzire, 0728.627.042. 64020

• **Închiriez urgent** apartament 2 camere zona Vlaicu, mobilat, utilat. Preţ avantajos. Relaţii telefon 0741.425.776, 0770.697.481. 53365

• **Închiriez vilă** lux, Vladimirescu, cartierul nou, 200 m de şoseaua naţională, curte amenajată cu terasă, grill, iaz.Preţ 1.000 Eur/lună. Telefon 0758.484.419. 53288

• **Închiriez vilă** mobilată, utilată, 3 dormitoare, 2 băi, 600 euro, 0731.832.469, 60360

• **Dau în** chirie apartament una cameră, semimobilat, bloc central. Telefon 0257/284.986. 29987

• **Dau în** chirie cameră intrare separată în curte, amenajată modest, preţ foarte convenabil. Tel: 0357/409.425, 0743.539.844. 57903

• **Ofer spre** închiriere ap. 2 camere, decomandate, mobilate, zona Romanilor, 150 euro, ☎0720.267.176, 0726.642.725. 23787

• **3 camere** decomandat, mobilat, utilat, Vlaicu- Lebăda, 200 euro/neg, Telefon 0731.832.469. 40148

SPAŢII COM-ARAD

• **Închiriez hale** 330- 1000mp în Parcul Industrial Uta.Telefon 0721.288.570. 47081

• **Închiriez spaţiu** comercial Intim, 170 mp, 0722.227.450. 49074

• **Închiriez spaţiu** pentru depozit şi de locuit zona Jackson, 0758.383.480. 61466

• **Închiriez spaţiu** str. Unirii nr.1, 100 mp, telefon 0745.792.400. 42682

• **Dau în** chirie posturi coafură, manichiură- pedichiură, cosmetică, frizerie. Telefon 0747.795.147. 50772

• **Dau în** chirie spaţiu comercial 165 mp, P-ţa Gării, 0722.369.783. 48347

• **De închiriat** spaţiu comercial pe Meţianu, 84 mp. Tel. 0744.121.964. 53955

• **Ofer spaţiu** pentru privatizare, supercentral, 220 Eur/lună, 30 mp, 0724.442.686. 52542

• **Salon înfrumuseţare,** central, închiriază post coafură, masaj, manichiură. Tel. 0721.888.132. 61584

SPAŢII COM-JUDEŢUL ARAD

• **Închiriez spaţiu,** Ineu, 80 mp, 150 Eur. Tel. 0736.518.330. 53268

OFERTE LOCURI DE MUNCĂ

• **Angajăm şlefuitor** metal cu experienţă. Informaţii telefon: 0740.071.933, 0357/101.334. 48984

• **Angajăm şofer** taxi. Cerem cazier profesional şi seriozitate.Informaţii telefon 0752.345.595. 30353

• **Angajăm barman- barmaniţe,** ospătar, ospătăriţe, femeie curăţenie, bucătar. Tel. 0721.538.051. 54467

• **Angajăm casieră** schimb valutar. Telefon 0745.509.405. 50779

• **Angajăm dulgheri** şi fierari în domeniu construcţiilor. Telefon 0742.824.207, 0758.289.009. 59317

• **Angajăm femeie** la curăţenie, 4 ore. Informaţii telefon 0733.111.016. 47501

• **Angajăm muncitori** necalificaţi pentru spaţii verzi (bărbaţi). Tel:0745.611.238. 44222

• **Angajăm operator** CNC. Cunoştinţe calculator. Salariu atractiv, bonuri masă, 0744.185.053. 52552

• **Angajăm patiser/patiseră** cu experienţă. Telefon 0744.183.085. 26328

• **Angajăm reprezentant** vânzări permis cat.B. CV- uri la fax: 0257/233.233. 52551

• **Angajăm tâmplari,** lăcătuşi punctul de lucru Tisa Nouă.Informaţii 0733.697.159.Orele 10- 14;18- 20. 40863

• **Angajăm urgent** lucrător comercial pentru vânzare jaluzele, punct de lucru Praktiker Arad. ☎ 0726.247.655;e- mail: office@jaluzele.info 52994

• **Angajăm vânzătoare** (peste 35 ani), alimentara, jumătate de normă, ☎ 0357/436940. 46926

• **Angajăm vânzătoare** (produse naturiste), farmacistă cu experienţă. C.V. la: alin.cadar@hermes- arad.ro 61143

• **Angajăm vânzătoare** cu experienţă la magazin de decoraţiuni interioare. CV la dumbravamariana@yahoo.com ☎0769.250.139. 52546

• **Angajăm vânzător** electronist, magazin pe str.Lucian Blaga 13. Tel. 0257/281402,63629

• **Angajez şofer** pentru basculă MAN- autostradă cu experienţă. Telefon 0722.548.591. 44064

• **Angajez şofer** tir internaţional. Experienţă minim 2 ani. Tel. 0722.275.645. 61505

• **Angajez şofer.** Telefon 0758.398.131. 61399

• **Angajez băieţi** pentru covrigărie. Telefon 0723.637.746. 61601

SC PAB ROMANIA SRL

CU SEDIUL IN ARAD, STR.I.MARSIEU NR.8 (fosta Busteni)

ANGAJEAZA:

-inginer constructor cu experienta in instalatii,constructii civile si industriale
-inginer mecanic cu experienta in programare cmc
-ingineri cu experienta in fabricatie si montaj constructii metalice

Depunerea CV-urilor se face la sediul firmei de pe str Iustin Marsieu nr.8 in data de 16.05.2011.

Angajam si in meseriile de:
-lacatus in constructii metalice cu experienta
-sudor MIG-MAG,VIG cu experienta
-lacatusi confectii metalice-incepatori

Pentru aceste profesii interviul are loc la atelierele noastre din Arad, str Gradina Postei nr 1,in intervalul 11-18.05.2011. Telefon:0744/669247

(H-52998)

COMUNICAT

În ziua vineri 27 mai 2011, ora 10:00 se va desfăşura Adunarea Generală a Membrilor Asociaţiei Naţionale a Cadrelor Militare în Rezervă şi Retragere din M.A.I. - Filiala Arad.

Accesul în sala I.P.J. Arad va avea loc pe baza legitimaţiei de membru.

(H-59614) *COMITETUL EXECUTIV*

Transformă nemulţumirea în siguranţă!

ARTEX SCM

SOCIETATE CU TRADIŢIE ÎN DOMENIUL TEXTIL
ANGAJEAZĂ
confecţioneri îmbrăcăminte sau persoane cunoscătoare de meserie, execuţie butoniere, cusut nasturi, aplicat butoni, călcat.

OFERIM: climat de lucru european, salarii motivate în acord individual, tichete de masă, primă de transport – prezenţă,premii, un singur schimb,asistenţă medicală.
Angajările se fac pe bază de probă de lucru.
DETALII: telefon : 0357- 408275; 0357- 408276 (H-12105)

Tica Gheorghe Teodor si Tica Gheorghiţa din comuna Şagu, Sărbătoresc nunta de aur.

Dragii noştrii părinţi, bunici şi străbunici,
Noi, copii, nepoţii si strănepoţii, suntem alături de voi cu gîndul si sufletul, să vă aducem cele mai sincere urări de sănătate, de mulţumire şi bucurie, pentru voi, care astăzi sărbătoriţi nunta de aur.
Pentru toata dragostea şi grija care o purtaţi pentru noi,

Margina Felicia, Viorel, Alex şi Cosmin din Australia
Miclaus Violeta, Nicolae, Alexandru din Şagu
Miclaus Adrian, Bianca şi strănepoata **Maia-Maria** din Şagu
Schwager Nedelia şi Helmut din Germania

Noi, astăzi vă spunem:
Să ne trăiţi într-un mulţi ani!!! (H-26250)

Sc Truck Auto Center Srl

Str Combinatului Fn Loc Vladimirescu Jud Arad
Preluam autovehicule în programul Rabla 2011, fara programare sau lista de asteptare
Tel 0257-259330 0744646967 0744683191
● LA CERERE OFERIM ŞI TRANSPORT.
Orar preluare autovehicule Luni- sâmbătă ora 8-17 (H-14196)

AI NEVOIE DE BANI? EXISTĂ ALTERNATIVĂ!

SOLUŢIA ESTE LA NOI!

2000 EU.....22 EU/LUNĂ
5000 EU.....56 EU/LUNĂ
10.000 EU.....112 EU/LUNĂ

WORLD INVEST HOLDING S.R.L.
BDUL REVOLUŢIEI NR 24, ET 1, AP.12 ☎ 0357-411-415; 0772-221-204
ORAR : L-V: 9-18; S: 9-13

COFICAB Eastern Europe

Recrutăm persoane motivate pentru a creşte împreuna cu organizaţia şi a-şi construi o carieră de success în cadrul organizaţiei:

OPERATORI PRODUCTIE (MASINI CU COMENZI NUMERICE)

Salariu atractiv, tichete de masa din prima zi, transport gratuit, al 13-lea salar

Cerinte:
- experienta in productie
- cunostinte operare calculator
- studii tehnice de specialitate (scoala profesionala, liceu tehnic)
- disponibilitate la program de lucru in 3 schimburi

persoana dinamica si organizata, spirit de echipa

Vă rugăm, trimiteţi CV-urile la adresa de e-mail human.resources@coficab.ro, la nr.de fax 0257202601 sau la sediul companiei din Arad, str.III, nr.2, Zona Industriala Vest, de luni pana sambata intre orele 6-22. Informaţii suplimentare la tel: 0257 202632 (H-57978)

CERERI LOCURI DE MUNCĂ

• **Şofer categoriile** B, C, E, D caut de lucru. Tel. 0736.518.330. 53279

• **Absolventă ştiinţe** economice 2010, diplomă de contabil cunoştinţe contabilitate generală teorie, întocmire documente contabile, caut loc de muncă în domeniu, facturistă, întocmire recepţii, operator P.C., program full- time, part- time. Telefon 0740.049.628. 44195

PRESTĂRI SERVICII

• **Întreţin spaţii** verzi, toaletat garduri vii, cosit, etc. Telefon: 0744.643.288. 48996

• **A A** Acord Garanţie 2 ani reparaţii maşini spălat,0744.241.398, 0357/401569,0257/259146. 47027

• **AAA Repar** maşini spălat automate, frigidere, piese originale, domiciliul clientului, 0745.395.282, 0257/274600. 47036

• **Ana- Frig repară** frigidere, congelatoare la domiciliu, ☆garanţie 1 an! ☆ Informaţii 0257/210.420, 0745.967.198. 191899

• **Executăm lucrări** foraj, fântâni, persoană fizică autorizată.Telefon 0745.383.703, 0724.012.908. 33348

• **Executăm:zidărie, tencuieli,** zugrăveli, rigips, izolaţii, acoperişuri, termoizolaţii, fundaţii, consolidări, 0740.696.157. 14478

• **Profesor terapeut** tratez hernii discale, discopatii, spondiloze, lombo- sciatică, corectez deficienţe fizice. ☎0357310999 20793

• **Reparăm, tapiţăm** canapele, colţare, rolete, domiciliul clientului. Tel. 0257/219514, 0724.208.683. 6915

CONSTRUCŢII

• **Aduc balast,** nisip, pământ, duc molozul, etc. 0745.036.969, 0722.389.480. 970052

• **Vând ţiglă** din demolare şi cărămidă.Telefon 0744.568.804. 59349

• **Vând nisip,** balast, sort, lemne întregi şi tăiate. Telefon 0742.900.530. 1191

• **Vând nisip,** balast, sort, pământ vegetal, ridic moloz. Tel. 0743.320.930. 56016

• **Vând scule** pentru construcţii, cofraje pentru planşeu, popi metalici, betonieră mare, masă de tăiat ceramică, vibrator beton, schelă, transpaleţi, etc. Telefon 0754.554.316. 49462

• **Vând sobe** teracotă, montate, diferite modele, Arad, V.Conta 1, ☎0257/273.862, 0751.083.195, 0744.523.701. 997456

• **Vând:balast, nisip,** sorturi, pământ, gazon,mraniţă, transport molozul, 2- 40- Tone, 0742.655.913, 0720.747.753. 970080

AUTO ROMÂNEŞTI

• **Dacia Papuc** 2 locuri, an 2000, 84.000 km, 2.200 euro/neg, telefon 0742.073.416, 0751.432.075. 56147

• **Vând Dacia** Break 1310, an 2002, stare bună, preţ 1.200 Eur negociabil. Telefon 0722.325.811. 56146

• **Vând Dacia** Logan laureat 2006, 63.000 km, 5000 euro/neg, 0729.298.535. 61444

• **Vând Dacia** Papuc 1,9 D, 5 locuri, acoperită, an fabricaţie 2006, stare foarte bună, preţ 2.900 Eur negociabil. Telefon 0740.269.671 64014

• **Vând Logan** an 2010 cu îmbunătăţiri. Preţ de reprezentanţă 6.800 Eur, preţ de vânzare 4.800 Eur. Tel. 0744.427.876. 50656

• **Vând Logan** 1,4MPI, an 2005, stare perfectă, 3200Euro.Informaţii telefon 0727.117.728. 60721

AUTO STRĂINE

• **Opel Astra** H1,6 Twin- Port, 2006, 65.000 km, unic proprietar, 0727.308.925. 998130

• **Vând Audi** A4, 1.600 CC benzină, 2006, 64000 km, dotări, 11300 euro/neg. 0744.508.342. 47132

• **Vând BMW** 520i an 2000, înmatriculat, stare f.bună, 0744.635.418. 60284

• **Vând Ford** Transit 8+1 an 2004, 182.000 km, 8.500 euro. 0729.298.535. 61422

• **Angajez barman(ă)**/ ospătar, zona UTA. Informaţii: 0748.637.564, 0745.139.266. 47653

• **Angajez barmană** vârsta maximă 35 ani, zona Vlaicu. Telefon 0730.642.242. 47453

• **Angajez brutar** patiser cu experienţă! Telefon: 0744.875.054. 56277

• **Angajez chelneriţă** tânără, aspect fizic plăcut. Tel. 0726.667.733. 0740.349.374. 64012

• **Angajez drujbist** şi un muncitor pentru crăpat lemne.Telefon 0744.181.082. 59208

• **Angajez finisori** în construcţii. Informaţii la telefon. 0742.076.338. 47095

• **Angajez ospătară** şi operatoare pariuri sportive. 0722.394.225. 54271

• **Angajez persoane** pentru ansamblări, bobinări electrotehnice. Telefon 0357/430525. 53282

• **Angajez pregătitor** vopsitor. Telefon 0726.236.064. 61307

• **Angajez recepţioneră.** Informaţii la telefon număr 0257/289154. 60770

• **Angajez vânzătoare** la non- stop, în cadrul unui colectiv tânăr. Rog CV. ☎ 0745.529.909. 59811

• **Asociaţie proprietari** caută ofertanţi, înlocuit acoperiş, 0730.503.295, luni,ora 10 61024

• **Asociaţie umanitară** angajează personal pentru munca de teren, 0753.818.296, 0735.044.928. 52561

• **Atelier Tunning** Auto zona Uta, angajează muncitori.Telefon 0723.169.961. 51032

• **Autoservice angajează** mecanici auto cu experienţă. Salarizare atractivă. ☎0723.575.905. 51043

• **Balastieră din** Horia angajează volist şi draglinist. Tel. 0733.671.725. 53368

• **Cabinet stomatologic** sediul în Păncota angajez asistentă medicală. Telefon 0729.077.853. 29028

• **Contract Munca** Germania , Ospatari , Bucatari , Macelari , Tapiteri , Electricieni , Sudor MIG- MAG informati 0374035858 , 0755678225 orele11- 17 51010

• **Firmă de** construcţii angajează muncitori finisori. Telefon. 0728.890.470 între 8:30- 17:00. 49490

• **●Firmă de** construcţii angajează muncitori calificaţi. Informaţii la telefon 0741.088.146. 49986

• **Firmă de** construcţii angajează muncitori. Informaţii: 0745.547.663. 57897

• **Firmă de** curierat angajează bărbat cu maşină proprie, 0732.001.820. 58990

• **Firmă producţie** mobilier stil angajează sculptori în lemn. 0740.025.680, 0728.267.246. 61110

• **●Firmă încălţăminte** angajează muncitori necalificaţi. Informaţii telefon: 0257/306030. 53291

• **Firmă transport** marfă internaţional angajează şoferi cu experienţă. Telefon: 0374/017.603. 55408

• **Hotel angajează** recepţioneră şi cameristă.Telefon 0727.396.749. 58946

• **Hotel angajează:** recepţionere, ospătari, ajutor ospătar (băieţi şi fete), bucătar, femeie de serviciu, C.V.- urile personal pe Calea Timişorii nr. 164, Hotel President 61763

• **Restaurant angajăm** bucătar şi ajutor bucătar, ospătari/ospătare. Telefon 0740.486.970, 0728.060.566. 49240

• **Restaurant angajează** femei la spălat vase. Informaţii 0740.197.171. 61030

• **S.C. angajează** barmană. Vârsta maximă 38 ani, aspect plăcut, 0723.384.657. 46888

• **Sală jocuri** angajează barmane şi hostes prezentabile. Informaţii: 0740.407.410. 8490

• **Societate angajează** bucătar cu carte de muncă Ineu. Informaţii 0723.391.098. 56192

• **Societate comercială** angajează sudor-lăcătuş pentru confecţii metalice. Telefon 0722.332.360. 58487

• **Spălătorie auto** angajează spălători cu experienţă. Telefon 0743.071.178, 0745.670.711. 51871

• **Vând Opel** Astra Caravan, roşu metalizat, diesel, 160.000 km, central, aer condiţionat, trapa electrică, cui remorcare, 2.800 Eur negociabil. Tel. 0742.141.245. 53586

• **Vând Opel** Tigra 2.400 euro/neg. Telefon 0745.494.903, 0754.915.833 47075

• **Vând Volkswagen** Polo, 1,4 benzină, an 2008, 45.000 km. Preţ negociabil, 0741.600.045. 53887

CUMPĂRĂRI AUTO

• **Cumpăr Dacia** Logan. Tel. 0744.958.818, 0357/422154. 53688

MOTOCICLETE-VÂNZARE

• **Vând Moped** Piaggio Bravo 200 euro. Telefon 0729.092.500. 61538

GARAJE

• **Închiriez garaj** (zidit, curent, canal), pasaj Bl.24. Telefon 0753.053.004. 44093

ELECTRONIC PLUS

• **Vând aragaz** cu 4 ochiuri şi cuptor. Tel. 0257/265892, 0741.243.637. 47225

• **Vând frigider,** maşină spălat automată, ladă frigorifică, combină frigorifică. 0257/210.613. 47088

• **VÂND ieftin electrocasnice second, lăzi, combine, maşini spălat haine, vase, uscătoare, televizoare, anvelope, vitrine comerciale. Rate angajaţilor, pensionarilor vârstă- boală, ☎0769.005.400.** 8694

MOBIDOM

• **Vând canapea** extensibilă de 2 persoane cu 2 tabureţi, capitonate, 0257/284154. 53963

• **Vând dormitor.** Informaţii telefon: 0745.696.118. 57904

• **Vând două** recamiere extensibile+ două scaune tapiţate şi doi tabureţi. Tel. 0257/381834. 47169

• **Vând masă** cu bănci, acoperite pentru curte. Informaţii. 0740.013.447. 61401

• **Vând mobilă** sufragerie cu vitrină, două dulapuri, 1 bar, două dulapuri de bucătărie, 0722.272.378. 60979

• **Vând sufragerie** living, stare bună. Telefon 0257/264645, orele 14- 20. 53283

PIERDERI

• **Pierdut ştampilă** S.C. Euro Sigma S.R.L. o declar nulă. 64027

• **SC Globus** International SRL Arad, Bd Decebal nr 17 ap 5 CUI RO1675103 declară pierdute certificatele constatatoare pt punctele de lucru: 1- Zona Liberă Curtici parcela 4 lot 4B 2- Nădlac Frontieră RO- HU 3- Zona Liberă platformă aeroport 4- Zona Liberă Curtici Arad teren parcelă 1/2 59464

LOCURI DE VECI

• **Vând în** Cimitirul- Eternitatea un loc în faţă,cu bordură.Informaţii telefon 0257/242520. 26316

ANIMALE-PĂSĂRI DOMESTICE

• **Vând cântar** animale, 1000 kg, schimb cu vacă! Tel. 0744.439.475. 61348

• **Vând porci** graşi 80- 110 kg/buc., grăsuni, rasă de carne, 0744.855.910. 46890

• **Vând pui** de carne şi pentru ouă. Informaţii: 0748.322.489. 26248

• **Vând purcei** şi porci graşi la Galşa. Informaţii 0744.504.788. 49041

• **Vând purcei** rasă carne, castraţi, vaccinaţi, 10 săptămâni, 0721.815.495, 0257/381546. 37847

• **Vând purcei** 10 săptămâni.Telefon 0751.538.296, 0736.395.195. 44045

• **Vând vacă** la prima fătare, cu viţel şi porci de 80- 100 kg, 0257/276.189. 49431

• **Vând 1** porc 130 kg, telefon 0770.886.020, 0722.377.191. 48979

• **Vând 16** tăuraşi Bălţată Românească între 120- 140 kg, înţărcaţi, 0744.951.669. 50844

• **Vând 2** capre albe, cu 2 iezi, la prima fătare, 0745.511.504, 0744.520.491. 53561

MAŞINI,UTILAJE,INSTALAŢII

• **Închiriez automacarale** Hydrom 16t, telefon 0744.523.701. 997514

• **Vând automacarale** Hydrom 16, stare perfectă de funcţionare. Telefon 0744.523.701. 997509

• **Vând Buldozere** Româneşti şi piese de schimb şi motor tractor. 0726.253.412. 32452

• **Vând gatăr** cu o pânză în stare perfectă, 0744.557.718. 49004

• **Vând motostivuitor** 3,5Tone Fab. 2000 NISSAN gaz+benzină şi Motostivuitor 1,2Tone LINDE Fab. 2001, 4700 Euro/Buc. negociabil.Ambele au cârţi ISCIR.Telefon 0723.388.112. 59926

• **Vând tractor** Kubota, B7200 freză de 1.3m 3000 euro/neg- plug reversibil, 1 brazdă 250 euro/neg. 0721.123.672. 60473

• **Vând tractor** 82 C.P. Belarus. În stare bună de funcţionare. preţ 3.000 Eur negociabil. Telefon 0745.505.122. 47499

AFACERI

• **Restaurant de** vânzare Arad, telefon 0728.060.566. 49358

• **Vând Restaurant** zonă centrală, bucătărie utilată, mobilier nou, capacitate sală 120 locuri, clientelă formată. Preţ negociabil la vedere. Informaţii la tel: 0729.075.031. 47079

• **Vând sau** închiriez pizzerie în incinta hypermarket din Arad, 0724.053.545. 39771

ÎMPRUMUTURI FINANCIARE

• **Ofertă! Valută** rapid 2- 3% plata la final! Telefon 0721.492.429. 26271

DIVERSE

• **Cumpăr fier** vechi, aluminiu, baterii, cupru, inox, alamă, radiatoare, pene vechi şi noi, argint, 0748.912.117. 61543

• **Cumpăr:fier vechi,** aluminiu, baterii, cupru, alamă, inox, radiatoare, pene vechi şi noi, argint, 0748.607.706. 44060

• **Ocazie! Vând** ieftin baracă metalică în Moneasa nr. 162 A. Tel. 0723.861.610. 54713

• **Oferim recompensă** persoanelor care pot da relaţii referitor la furtul din maşină petrecut în data de 10.05.2011 pe str. Grigore Alexandrescu. Relaţii la telefon 0721.227.748. 61423

• **Porţi fier** forjat, mese, pergole, balansoare, suporţi flori, tel 0744.439.475. 61153

• **Vând cupon** Rabla, dosar complect, 1400- RON negociabil, 0723.388.112. 59989

• **Vând agregat** frig 2000 W, compresor, expresso cafea Jede, cântar semiautomat 100 kg, 0723.253.651, 0754.692.801. 41817

• **Vând aparat** bronzat organic marca Rowe cu garanţie. 150 euro, 0724.782.776. 56142

• **Vând bicicletă** copiii cu roţi ajutătoare, 80 ron. informaţii 0722.272.378. 60989

• **Vând casă** veche, lângă Primăria- Vladimirescu, inventar apicol,rafturi, mese, scaune, tub CO2, teren 730mp,Vladimirescu, 0742.352.280. 23513

• **Vând lăzi** albine sau schimb cu roii. 0771.770.173. 47215

• **Vând seif** (casă valori), cântar semiautomat 100 kg, agregat frig 2000W. Tel. 0723.253.651, 0754.692.801. 62045

• **Vând tichet** Rabla. Tel. 0740.876.813. 998134

• **Vând tichet** Rabla, 1500 Eur. Telefon 0746.118.990. 51015

• **Vând transformator** 400kw+cablu, ABY-ACY 150. Telefon: 0745.258.251. 54976

• **Vând 1** tichet complet maşină Rabla, preţ informativ 400 euro şi 2 aparate auditive performante, stânga şi dreapta, preţ informativ 1500 Ron amandouă, sunt noi din Olanda, Oticon 70+. ☎ 0756.490.430. 19950

• **vin pentru** ocazii alb si rosu 4lei 0740-755310 46887

CU MAMA
Femela Temi se plimbă cu micule ei elefănțel în țarcul lor din Zoo Hellabrunn din Munchen, Germania. FOTO: EPA

Zece morți după cutremur

MADRID. Cutremurul produs miercuri în sud-estul Spaniei, a provocat moartea a cel puțin opt persoane, generând panică în orașul Lorca, unde numeroase clădiri s-au prăbușit, iar locuitorii au ieșit cu miile pe străzi.

Aproximativ 167 de răniți, dintre care trei sunt în stare gravă, au fost spitalizați după cutremur, cel mai important seism înregistrat în Spania din 1956, potrivit unor surse medicale. Cel puțin 400 de persoane au fost evacuate din două spitale la bordul unor ambulanțe, potrivit guvernului regional.

Lorca, Spania FOTO: EPA

Cutremurul cu magnitudinea de 5,1, resimțit până la Madrid, la circa 350 de kilometri nord-vest, a fost înregistrat la ora 18.47 (19.47 ora României) și a avut epicentrul situat în reigunea Lorca.
SURSA: MEDIAFAX

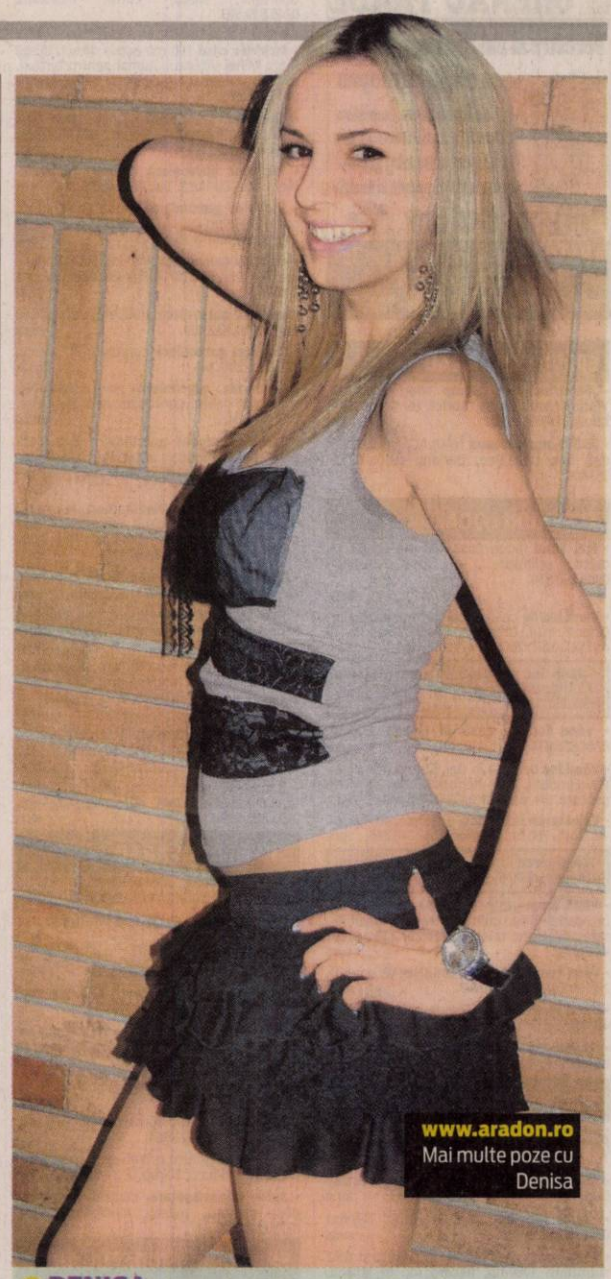

DENISA
Născută în zodia Leu, este pasionată de excursii.

www.aradon.ro
Mai multe poze cu Denisa

O sectă i se închină lui Putin

MOSCOVA. Premierul rus Vladimir Putin a devenit obiect de adorație al unei secte înființate în regiunea Nijni Novgorod (nord-est), ai cărei adepți îl consideră întruparea apostolului Pavel, relata ieri portalul Delovoi Peterburg. Conducătoarea sectei apărute în satul Bolșaia Elnia din regiunea Nijni Novgorod este maica Fotinia, care susține că șeful guvernului rus, ca și unul dintre apostolii biblici, „a fost un înrăit șef militar", până când asupra sa nu a pogorât Sfântul Duh, care l-a învățat să-și conducă cu înțelepciune semenii. Purtătorul de cuvânt al premierului rus, Dmitri Peskov, a afirmat că-l impresionează înalta apreciere pentru Putin, dar a amintit că una din cele zece porunci interzice să te închini idolilor, notează portalul Gazeta. „Este prima dată aud de existența acestei secte. Ceea ce a făcut premierul inspiră respect.

Putin este adorat de adepții unei secte FOTO: EPA

Dar aș vrea să amintesc una dintre porunci: 'Să nu te închini idolilor'. Vladimir Putin, din câte am observat, are rezerve față de astfel de manifestări de admirație - versuri dedicate, tablouri", a spus Dmitri Peskov. Bloggerii ruși s-au amuzat la știrea despre apariția sectei, dar au subliniat că fondatoarea sectei se ocupă de escrocherii. **SURSA: AGERPRES**

Canibal prins în Elveția

BRATISLAVA. Un presupus canibal a fost arestat în Slovacia după ce „invitatul la masă" s-a răzgândit și a avertizat poliția. Cel care urma să-i fie victimă este elvețian și a răspuns pe internet la anunțul unui bărbat de 43 de ani care căuta o persoană dispusă să fie ucisă, gătită și mâncată. Elvețianul și-a închipuit că propunerea nu era decât „un joc fantezist macabru". Însă, după ce a vorbit la telefon cu presupusul canibal, și-a dat seama că era „foarte serios". El a alertat poliția elvețiană, care și-a informat luni colegii slovaci. Aceștia au trimis un polițist sub acoperire pentru a-l prinde în flagrant pe presupusul canibal. În timpul arestării, s-au tras focuri de armă, atât suspectul, cât și polițistul fiind răniți. **SURSA: AGERPRES**

Faimosul cuplu FOTO: EPA

Un tatuaj pentru Brad Pitt

CANNES. Angelina Jolie (35 ani) a pus capăt speculațiilor apărute pe seama noului tatuaj, reprezentând coordonate de latitudine și longitudine, de pe brațul ei stâng. Într-un interviu acordat site-ului Extra, ea a confirmat că recentul tatuaj este un tribut adus partenerului ei de viață, Brad Pittl. Actrița a fost mai degrabă enervată de faptul că un ziarist a întrebat-o dacă cifrele sunt legate de o nouă adopție. Cu ocazia unei vizite într-o tabără de refugiați libieni de la granița cu Tunisia, a fost observat un nou tatuaj pe brațul stâng al Angelinei Jolie, imediat sub celelalte șase linii de coordonate reprezentând locurile în care s-au născut cei șase copii ai cuplului Jolie-Pitt. „Deci, dacă știu că sunt latitudine și longitudine, trebuie să-și fi dat seama imediat că este locul de naștere al lui Brad", a spus ea. „Nu trebuie să se cerceteze prea departe ca să se afle că sunt coordonatele localității Shawnee, Oklahoma'", a adăugat actrița. **SURSA: AGERPRES**

Bertolucci, onorat la Cannes

Celebrul cineast a primit Palme d'Honneur în deschiderea festivalului de film.

CANNES. Cineastul italian Bernardo Bertolucci, recompensat cu Palme d'Honneur la Festivalul de Film de la Cannes, a deschis în seara de miercuri cea de-a 64-a ediție a evenimentului de pe Croazetă. „Am așteptat ceva, dar voi avea și eu un Palme d'Or al meu", a declarat regizorul filmelor „Novecento/ 1900" și „Il Conformista / Conformistul", pe scena Palais des Festivals de la Cannes, primind din mâinile directorului evenimentului, Gilles Jacob, această distincție care recompensează un cineast care a fost privat de Palme d'Or în cariera sa - fără ca acest lucru să însemne totuși că acel cineast este astfel „canonizat, deși este încă în viață", a glumit Jacob. Aflat în scaun cu rotile din cauza unei dureri de spate, Bertolucci, încântat și emoționat, a dedicat trofeul primit „tututor italienilor care au încă forța să lupte, să critice și să se indigneze" sub guvernarea Berlusconi.

Bertolucci a primit Palme d'Honneur FOTO: EPA

Gilles Jacob, directorul festivalului, este acela care i-a înmânat trofeul și nu Robert De Niro, așa cum și-ar fi dorit Bertolucci.

Președintele juriului, cunoscutul actor Robert De Niro, primit cu ovații din partea publicului, a ținut să-și exprime încântarea în limba franceză: „Mulțumesc pentru că m-ați invitat aici, pentru a 75-a....a 64-a ediție a Cannesului. Sper să fac o treabă bună și vă mulțumesc încă o dată", a spuc actorul.
SURSA: MEDIAFAX

CLIPUL ZILEI

Soldat doborât de un copil

Atacul unui copil, îmbrăcat în batman, asupra unui soldat este cât se poate de surprinzator. Chiar dacă în primă fază „Batman" nu era chiar hotărât de atac, în cele din urmă îi aplică soldatului o lovitură bine plasată. Momentul fiind savurat din plin de camarazii soldatului.

Vezi **http://video.aradon.ro/umor/soldat-doborat-de-un-copil?autoPlay=true#ve_video_player_a**

I-a împușcat broaștele

BERLIN. Un bărbat din Germania a fost acuzat că a închis gura broaștelor de la bazinul unui vecin împușcându-le, sătul de orăcăiala lor nocturnă. Cel care avea în grădină broaștele a păstrat în frigider o broască moartă, scrie Der Spiegel.

Deranjau vecinul FOTO: EPA

În cursul zilei, grădinile vecine a trei familii în localitatea Krefeld din regiunea Bochum sunt foarte liniștite. Dar cearta izbucnită între doi locatari pe tema zgomotului din timpul nopții în luna iulie a anului trecut a ajuns ieri în justiție. Înfuriat de orăcăiala venită din grădina vecinului, pârâtul de 47 de ani s-a răzbunat pe broaștele gălăgioase pe la ora două noaptea, trăgând în doi amfibieni. Polițiștii chemați de vecin la fața locului au descoperit că cel care trăsese în broaște deținea ilegal arma, bărbatul fiind cercetat pentru încălcarea legilor referitoare la protecția animalelor și posesia armelor.
SURSA: AGERPRES

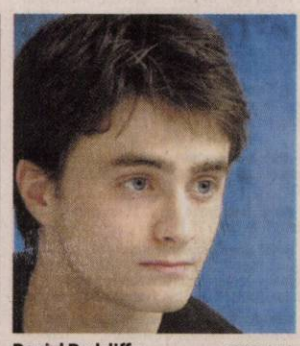

Daniel Radcliffe FOTO: EPA

Mai bogat decât William

LONDRA. Sunday Time a publicat lista celor mai bogați actori sub 30 de ani. Interpretul lui Harry Potter, Daniel Radcliffe, îi devansează pe Robert Pattinson, dar și pe prințul William. La 21 de ani, actorul dispune de frumușica sumă de 48 milioane de lire sterline (54 milioane de euro). El se află astfel pe locul al cincilea al clasamentului. Robert Pattinson, 24 de ani, a strâns 32 milioane de lire sterline (44 milioane de euro) și se află pe poziția a opta. Prințul William ocupă locul al 11-lea pe lista celor mai bogați bărbați sub 30 de ani, cu 28 milioane de lire sterline. În fruntea clasamentului se află Thomas Persson, 24 de ani, cu 700 milioane de lire sterline. Familia lui este implicată în compania H&M. **SURSA: AGERPRES**

FONDAT 1989, APARE LA ARAD, TEL. 0257/281.802, E-MAIL: REDACTIA.JURNALARADEAN@INFORMMEDIA.RO; PUBLICITATE.JURNALARADEAN@INFORMMEDIA.RO

Larisa Toma, cea mai eficientă jucătoare
PAGINA 10

JURNAL ARĂDEAN

Cannes, un festival al ţinutelor strălucitoare
PAGINA 11

LUNI
16 MAI 2011
ANUL XXIII, NR. 6316
16 PAGINI - 1,2 LEI

19° Temperaturile se vor situa între 8 şi 19 grade. Vântul va sufla cu 16 km/h

DIMINEAŢA | AMIAZA | SEARA

Modificări la tariful de intrare FOTO: JA

Tarife noi la Ştrandul Neptun

ARAD. Aleşii au votat şi pentru alocarea a două abonamente gratuite pentru căsuţări şi pentru intrarea liberă a copiilor sub 7 ani. Odată cu tarifele de intrare la ştrand, consilierii locali au votat cu doar două abţineri (Camelia Răsunoiu şi Gheorghe Săplăcan) şi tarifele în parcarea de la ştrand. /P.3

Oferte speciale JA

pagina 14

LOTO 15 MAI

6/49:	28, 48, 33, 9, 12, 14
NOROC	1250074
5/40:	17, 11, 40, 15, 1, 28
JOKER	26, 10, 17, 41, 4 + 4

BURSĂ

Evoluţia cotelor de piaţă a firmelor de brokeraj în anul 2010 faţă de 2007

	%
KBC Securities	-12
BT Securities	45
ING Bank	-15
BRD Groupe SocGen	262
Broker Cluj	-19
IFB Finwest	25
BCR	109

Grafica: Jurnal arădean sursa: ZF

Înfundaţi de contestaţii

O firmă de apartament a întârziat un proiect de nouă milioane de euro al Companiei de Apă.

ARAD. Compania de Apă Arad (CAA) are în derulare mai multe proiecte de realizare, extindere sau modernizare a reţelelor de apă şi canalizare din întreg judeţul. Dar alte proiecte sunt blocate ca urmare a contestaţiilor depuse, în special, de o firmă de apartament. „Electrica Serv", o societate aflată în judeţul Ilfov, este cunoscută la nivel naţional drept „campioana contestaţiilor". Iar acest lucru a fost simţit de CAA pe propria piele. Un mega-proiect de modernizare a staţiilor de epurare din Curtici şi Sântana, în valoare totală de 8,73 de milioane de euro, finanţat din bani europeni, a fost întârziat mai bine de patru luni din cauza „campioanei contestaţiilor".

„Firma cu pricina nici măcar nu este constructor, ci doar un fel de consilier juridic. Ei sunt plătiţi de alţi constructori să depună contestaţiile la Consiliul Naţional de Soluţionare a Contestaţiilor (CNSC) în speranţa că vor fi modificate cerinţele din caietul de sarcini aferent lucrărilor", ne-a explicat, pe scurt, situaţia Gheorghe Bănăţean, directorul Companiei de Apă. Iar declaraţia lui se regăseşte perfect în statisticile CNSC: în anul 2010 Electrica Serv a fost societatea cu cel mai mare număr de contestaţii depuse, respectiv 116. Mare parte din ele au fost respinse, dar unele au fost admise parţial, acest lucru ducând la reorganizarea licitaţiilor. /P.8

VIOLENŢE

Manifestări anti Israel

Cel puţin şase persoane au murit şi alte 71 au fost rănite, după ce armata israeliană a deschis focul la graniţă, în timp ce refugiaţii palestinieni manifestau pe teritoriul libanez, pentru a comemora „Nakba" - termen folosit în lumea arabă pentru a desemna înfiinţarea statului Israel în 1948 şi exodul palestinian care a urmat după această dată. /P.7 FOTO: EPA

Valoarea municipiului Arad pe harta chiriilor

Cu 80 de euro în buzunar un arădean îşi poate găsi o garsonieră pentru o lună de zile.

ARAD. Chiriile sunt noua tendinţă în ceea ce priveşte afacerile imobiliare. Pe lângă arădenii, persoane fizice, care închiriază un apartament, o garsonieră sau poate chiar o casă, au apărut şi companii care construiesc locuinţe special pentru a fi închiriate. Pe o hartă naţională a chiriilor, Aradul se clasează în categoria oraşelor medii. Cu 80 de euro pentru o garsonieră, 120 euro pentru două camere sau 150 pentru trei camere, municipiul nostru nu este unul nici foarte scump pentru chiriaşi, dar nici nu figurează printre oraşele în care chiria e un chilipir. În comparaţie cu oraşele din regiunea de Vest, Aradul e mai ieftin când vine vorba de închirierea locuinţelor cu mai multe camere (două sau trei), dar mai scump când ne raportăm la garsoniere. Acestea din urmă sunt căutate în mod special de studenţi, iar de aici şi preţul mai ridicat decât în alte municipii care nu sunt centre universitare. Pe de altă parte arădenii scapă mai ieftin cu plata chiriei decât vecinii din Timişoara. În cazul oraşului de pe Bega chiriile sar de 140 de euro pentru o garsonieră, iar în cazul apartamentelor cu trei camere se ajunge la sume şi de 250 de euro. JA-A.P.

Discuţii pe fonduri FOTO: JA

Reconcilierea nu-i împacă pe aleşi

ARAD. Scurtă sfadă pentru o nouă alocaţie bugetară destinată Parcului Reconcilierii. Nu e linişte în Parcul Reconcilierii, deşi nimeni nu protestează cu adevărat. Alocarea a 1.400.000 de lei pentru modernizarea parcului a stârnit totuşi nemulţumirea consilierului PSD, Gheorghe Săplăcan, după ce în trecutul nu prea îndepărtat liberalii se legaseră şi ei de acest obiectiv. /P.3

Supracontroale pe şina de tren

ARAD. Nici mai mult nici mai puţin de 268 de persoane au călătorit fraudulos cu trenul în perioada 11 - 12 mai, fiind nevoite să plătească lucrătorilor CFR peste 3.700 lei din taxe şi suprataxe. /P.8

Moţiunile trec, partidul rămâne

BUCUREŞTI. După victoria lui Boc, Vasile Blaga şi Theodor Paleologu au dat asigurări că partidul nu se va rupe. Arădenii, deputatul Iustin Cionca şi Traian Igaş au fost aleşi, primul ca membru în comisia de integritate, iar minstrul Igaş va ocupa funcţia de vicepreşedinte ieşind la vot al patrulea cu 1071 voturi. /P.5

Prilej de sărbătoare pentru oaspeţi FOTO:DOARPETROLUL.RO

CSU „Goldiş", pas greşit acasă

ARAD. Situaţia echipei CSU „Vasile Goldiş", care luptă din greu pentru salvarea de la retrogradare, devine tot mai complicată. Responsabilă pentru acest fapt este Petrolul Ploieşti, care s-a impus sâmbătă cu scorul de 1-0. /P.9

e-mail: info@universulverde.ro; www.universulverde.ro
Arad, Str. Pădurii nr. 24, (Piaţa Obor),
Tel: 0257 270 090, 0357 408 344, Fax: 0357 408 345

- Realizăm şi întreţinem spaţii verzi
- Montăm gazon rulat
- Realizăm sisteme de irigaţie
- Punem la dispoziţie toată gama de arbori şi arbuşti ornamentali

(H-962777)

VICTORIE

Trofeul Eurovision din acest an a luat drumul Azerbaidjanului, tinerii cântăreţi Ell şi Nikki obţinând cele mai multe puncte. Trupa Hotel FM ce a reprezentat România nu a reuşit să obţină decât un modest loc 17. /P.16

FOTO: EPA

9 771220 748010 11102

REMEMBER: 16 MAI

1703 A murit scriitorul francez Charles Perrault (n. 1628)

1864 A murit Simion Bărnuţiu, jurist, filosof şi estetician (n. 1808)

1891 A murit Ion C. Brătianu, om politic român (n. 1821)

1905 S-a născut actorul american Henry Fonda (m. 1982)

1925 S-a născut Lucia Olteanu, autoare de cărţi pentru copii

1937 S-a născut Madelaine Albright, fost ambasador al SUA la ONU

1951 S-a născut Christian Lacroix, designer francez

1952 S-a născut Pierce Brosnan, actor american

Laura Pausini

1966 S-a născut Janet Jackson, cântăreaţă americană

1974 S-a născut Laura Pausini, cântăreaţă italiană

1975 Alpinista niponă Junko Tabei a devenit prima femeie din lume care a urcat pe Everest

PIEŢE, TÂRGURI

Astăzi este zi de piaţă la Curtici, Nădlac, Bocsig, Gurahonţ, Moneasa, Pilu, Vladimirescu. Mâine, marţi, este zi de piaţă la Sebiş, Almaş, Apateu, Semlac, Sântana, Şilindia, Vârfurile.

TELEFOANE UTILE

☎ INFORMATII TELEFONICE: 118.932; ☎ROBOT: 1958; ☎APEL UNIC DE URGENTA (SALVARE, POLITIE; Pompieri): 112; ☎PRIMARIA MUNICIPIULUI ARAD: Program de relatii cu publicul (camera 5) luni-vineri între orele 8-20. Tel.: 0257/284.744; tel. centrala: 0257/281.850; ☎S.C. E.ON GAZ ROMÂNIA - Sucursala Arad - Dispecerat si interventie telefon:0357/403.321; ☎DERANJAMENTE CURENT ELECTRIC: 0257/929; ☎INFORMATII CFR: 0257/231.777; ☎PROTECTIA CONSUMATORULUI: B-dul Revolutiei, nr. 50. Telefon: 0257/257.049; ☎GOSPODARIREA COMUNALA ARAD S.A.: 0257/270.352; 0729-009.033; 0257/270.352; ☎POLITIA DE FRONTIERA: 1959; ☎SC CET (Dispecerat şi intervenţie termoficare): 0357/412.244; 0257/ 231.367; 0357/412.233; ☎POLIŢIA LOCALĂ: 0257/939.

SUDOKU

REGULI: În fiecare bloc sunt câteva cifre între 1 şi 9, stabilite dinainte. Acestea trebuie completate cu cifrele lipsă, în aşa fel încât fiecare număr să figureze o singură dată. De asemenea, cifrele de la 1 la 9 trebuie să figureze o singură dată atât pe rândurile orizontale cât şi pe coloanele verticale ale celor nouă blocuri luate împreună.

ÎNCEPĂTORI

2	8					1		6
	3	6	8				5	2
1			6	4			7	
			7		4	6	3	
		5		1		7		
	6	7	5		3			
	4			7	8			9
8	9				5	2	1	
6		2					8	4

AVANSAŢI

			9	5				
	3							9
						2	6	1
8			3			6		
6		9				1		4
		1			4			2
7	5	6						
2							8	
				1	5			

Soluţiile jocurilor din numărul precedent:

ÎNCEPĂTORI

1	6	4	9	7	2	8	5	3
2	5	7	6	3	8	9	4	1
8	3	9	4	1	5	7	2	6
6	9	3	1	2	4	5	8	7
5	2	1	8	6	7	4	3	9
7	4	8	3	5	9	1	6	2
3	8	6	7	4	1	2	9	5
9	1	5	2	8	3	6	7	4
4	7	2	5	9	6	3	1	8

AVANSAŢI

6	4	8	2	7	9	3	1	5
3	2	1	5	8	6	7	4	9
9	7	5	3	1	4	6	2	8
5	6	4	7	9	2	8	3	1
1	9	7	4	3	8	2	5	6
8	3	2	1	6	5	9	7	4
4	5	6	9	2	7	1	8	3
2	1	9	8	5	3	4	6	7
7	8	3	6	4	1	5	9	2

UNDE MERGEM în Arad

CINEMA

DACIA „Acvila legiunii a IX-a" (SUA), orele 14; 17; 20.

CINEMA CITY

Apă pentru elefanţi, orele 14:30, 19:10, 21:40

Concediu de la căsnicie, orele 13:40, 15:50, 18:00, 20:10, 22:20

Furios şi iute în viteza a 5-a: Jaful de la Rio, orele 14:00, 15:40, 16:40, 18:20, 19:20, 21:00, 22:00

Iubit de împrumut, orele 15:20, 17:40, 20:00, 22:10

Naşa, ora 17:00

Priest: Răzbunătorul 3D, orele 14:30, 16:30, 18:30, 20:30, 22:30

Rio 3D – dublat, orele 14:50, 16:50

Rio 3D – subtitrat, orele 18:50, 20:50

Thor 3D, orele 15:20, 17:40, 20:00, 22:30

Transfer de identitate, orele 17:10, 19:20, 21:20

Uniunea animalelor 3D, orele 13:00, 15:00

Ursul, ora 13:50

TEATRU

„Gunoierul" de Mimi Brănescu. Regia – Alex Mărgineanu; Scenografia – Mihai Parfeni (sâmbătă, 21 mai, ora 19, sala mare)

„Cerere în căsătorie", după A. P. Cehov. Regia şi scenografia – Florin Covalciuc (duminică, 22 mai, ora 19, sala Studio)

CONCERTE

Johannes Brahms - Valsuri de dragoste. Dirijor: Robert Daniel Radoiaş; La pian: Sorin şi Adriana Dogariu (joi, 19 mai, ora 19:30, în sala Palatului Cultural)

EXPOZIŢII

GALERIILE DE ARTĂ „DELTA": „Târg de artă, Arad 2011" (9-17)

GALERIA DE ARTĂ „ALFA" (B-dul Revoluţiei, nr. 90): „Târg de artă, Arad 2011" (9-17)

SALA CLIO (str. Horea, nr. 8): „Salonul de acuarelă 2011" (9-17)

ÎNTRERUPERI DE CURENT

Marţi, 17 mai 2011. În municipiu: h8:30-12:30: Str.Academia Teologica, Emanoil Gojdu, Tribun Buteanu(p), Ion Rusu Sirianu(p), Piata Catedralei; h11:30-15:30: Bd. Bratianu, Carol Davila, Bd. Revolutiei nr. 29, 33, 35, 39, 41, Bd. Vasile Milea(p); h 8-30-17.30:Str. Marnei, Orizont, Ulpiu, Tichindeal, Alunului, Septimiu, Ulmului, Mircea Voda, Nadejde, Trotus, Aron Pumnul(p). În judeţ:h9-18: Bulza-TM, Căprioara, Cuiaş, Toc, Ilteu, Petriş, Halta Petriş, Seliştе, Corbeşti, Roşia Nouă, Obârşia: h 9-15: Mănăştur (p); h 9-16: Ţipari; h 8-15: A.Iancu(p); h 8-16: Halmagel(p); h 8-17: Almas, Cil, Radesti, Dieci, Crocna; h 8-18:Moneasa(p)

SĂNĂTATE

CABINET GINECOLOGIC: Arad, B-dul Decebal nr. 11 (lângă Hotel Aradul). EFECTUĂM: TEST PAP, ECO VAGINAL, CHIURETAJ. Programări la telefon: 0727.008.794.

COMENZI TAXI

TAXI ALFA 945; 22.88.88; 25.25.26; 0723-200.301; 0745-50.60.70

TAXI ARAD 940; 0722-755.440; 0740-252.101

FAVORIT 280.000; 281.111; 0740-083.333; 0724-409.992

EUROPA 275.555; 0723-677.555; 0744-828.163

TAXI VERBIŢĂ 0726-336.969; 0741-200.300; 944

romimo.ro
Piaţa de imobiliare a României

HOROSCOP

BERBECUL (III.21.-IV.20.)

Este o zi bună pentru a trece la schimbări în domeniul afacerilor şi pe plan sentimental. Sunt şanse mari să prindeţi un contract de colaborare.

GEMENII (V.21.-VI.21.)

Sunt favorizate relaţiile de parteneriat, întâlnirile de afaceri şi investiţiile pentru cămin. Vă recomandăm să vă ascultaţi intuiţia.

LEUL (VII.23.-VIII.23.)

Dimineaţa nu vă vedeţi capul de treabă. Organizaţi-vă cât mai eficient! După-amiază aveţi ocazia să puneţi bazele unei afaceri.

BALANŢA (IX.24.-X.23.)

Colaboraţi foarte bine cu un partener de afaceri şi reuşiţi să încheiaţi o tranzacţie strălucită. Relaţiile cu persoana iubită trec printr-un moment delicat.

SĂGETĂTORUL (XI.23.-XII.21.)

Sunt şanse să începeţi o activitate din care veţi câştiga bine. Sunteţi apreciat de şefi, ceea ce stârneşte invidia colegilor.

VĂRSĂTORUL (I.21.-II.20.)

Creativitatea vă ajută să aveţi succes la locul de muncă sau în afaceri. Planurile referitoare la o investiţie serioasă încep să prindă contur. Vă recomandăm să nu vă neglijaţi familia.

TAURUL (IV.21.-V.20.)

Dimineaţa nu prea reuşiţi să faceţi ce v-aţi propus, pentru că intervin o mulţime de evenimente neprevăzute. Vă sfătuim să nu vă enervaţi şi să fiţi perseverent.

RACUL (VI.22.-VII.22.)

Sunteţi foarte bine dispus, iar relaţiile cu cei din jur decurg fără probleme. Pe plan financiar nu staţi grozav, dar puteţi avea succes în chestiuni casnice şi în societate.

FECIOARA (VIII.24.-IX.23.)

Situaţia financiară nu vă mulţumeşte deloc. În schimb, sunteţi într-o formă intelectuală deosebită. Puteţi avea succes la examene, concursuri etc.

SCORPIONUL (X.24.-XI.22.)

Dimineaţa s-ar putea ca relaţiile sentimentale să fie mai încordate. Vă sfătuim să nu vă ambiţionaţi şi să aveţi răbdare ca partenerul să se calmeze.

CAPRICORNUL (XII.22.-I.20.)

Aveţi un farmec deosebit şi atrageţi admiraţia celor din jur. Aveţi ocazia să faceţi o investiţie importantă pentru casă.

PEŞTII (II.21.-III.20.)

Sunteţi plin de energie şi merită să valorificaţi momentul ca să terminaţi tot ce v-aţi propus. După-amiază s-ar putea să aveţi o discuţie cu un prieten.

DOBÂNZILE BANCARE ÎN VIGOARE LA 16.05 .2011

DENUMIREA BĂNCII	SUMA MINIMĂ (RON)		DOBÂNDA (% PE AN)											
			PERSOANE FIZICE						PERSOANE JURIDICE					
	PERSOANE FIZICE	PERSOANE JURIDICE	LA VEDERE	PE TERMEN DE (LUNI)					LA VEDERE	PE TERMEN DE (LUNI)				
				1	2	3	6	9	12		1	2	3	6	9	12
BCR	100	1000	0,25	6	6,10	6,20	6,30	6,40	6,50	0,25	6	6,10	6,20	6,30	6,10	6,50
BRD	150	-	0,25	6	-	6,25	6,50	-	6,50	0,25	6	-	6,25	6,50	-	6,50
San Paolo IMI Bank	100	5000	0,1	6,50	6,75	7	7	7	6,75	0,1	6,50	6,75	7,00	7,00	7,00	6,75
B. Transilvania	100	2500	0,15	6,25	-	6,50	6,50	7,00	7,50	0,15	6,25	-	6,50	6,50	7,00	7,50
BancPost	500	5000	0,15	7		7,5	7	-	7,3	1	6,5	-	7,10	7,35	-	7,55
Raiffeisen	4000	1000	0,25	5,75	-	6,00	6,20	-	6,35	0,25	4,75	-	4,80	5,60	-	5,75
B. Coop. Mureşul	30	200	0,1	5	-	6	6,5	7	7	0,1	5	-	6	6,5	7	7

aradjob.ro

Vremea

Luni, 16 Mai

www.aradon.ro

LA ORA 6

9° Temperatura va fi între 9-11 grade.Vântul va sufla cu 10 km/h, dinspre NNV

LA ORA 18

12° Temperatura va fi între 10-12 grade .Vântul va sufla cu 16 km/h, dinspre NNV

ZIUA PRECEDENTĂ

Arad	26° C	Umiditate:	58%
Lipova	26 °C	Presiune:	757mmHG
Chişineu- Criş	26° C	Precipitaţii:	20 %
Săvârşin	26° C	Vânt:	13 km/h
Sebiş	26 °C	Direcţie vânt:	SSV

SOARELE

Răsare: 06:12

Apune: 20:51

AZI

Temperaturile se vor situa între 9 şi 14grade. Vântul va sufla cu 18 km/h, dinspre NNV.

FAZELE LUNII

03. 05. | 10. 05. | 17. 05. | 24. 05.

LUNI	MARŢI	MIERCURI	JOI
9° 14° ploaie	9° 21° ploaie	11° 24° parţial noros	12° 26° însorit

CALENDAR

Biserica ortodoxă: Cuv.Teodor cel Sfinţit; Sf.Mucenici: Isaachie, Simeon şi Petru din Vlaherna

Biserica greco-catolică: Cuv. Teodor cel Sfinţit; [Sf. Ioan Nepomuk].

Biserica romano-catolică: Ss. Ioan Nepomuk, pr. m.; Alois Orione, pr.

PROGNOZĂ PENTRU TREI ZILE

Temperaturile minime vor fi cuprinse între 9 şi 12 grade, iar cele maxime între 14 şi 26 grade.

Temp.minime: 9 la 12° C

Temp.maxime: 14 la 26° C

JURNAL ARĂDEAN
Str. Poetului nr. 1C, Arad

BRAT Auditat de BRAT

Reclamaţii difuzare: 0257/ 228586

Director editor: Mircea Ţişcă (8471)
Secretariat: 0257.281802 (centrala), fax - 0257.280655
Şef departament difuzare: Carmen Csordas
Marea publicitate: 0257.280904 (int. 8488); Mica publicitate: 0257.210775
Tiparul executat la: SC Inform Media SRL, Calea Torontalului, DN 6, km 5,7, Timişoara

Redactor şef: Adriana Barbu (8410) Responsabil de număr: Monica Ardelean
Secretar general de redacţie: Gabriela Groza (8417) Departamente: Eveniment: Simona Butaru (8412), Monica Ardelean (8446), Alin Gherasim, Politic: Tristan Mihuţa (8431), Simion Todoca (8425); Economic: Andreea Pintea (8419), Margareta Szegö (8435); Cultură, Învăţământ: Vasile Filip (8428); Social: Diana Duţu (8429); Sport: Daniel Scridon (8427), Adrian Hărţău (8433), Leo Sfara (8434);
Tehnoredactare: Ghizela Şerban, Ramona Vidulescu
REDACŢIE : tel. 0257.281802 (centrala); fax 0257.280655 (int. 8490), 0257.281797 (int.8489); e-mail:redactia.jurnalaradean@informmedia. ro, adevaruldearad@informmedia.ro, publicitate.jurnalaradean@informmedia.ro, publicitate.adevarul@informmedia.ro

Tarife noi în această vară la Ştrandul Neptun

Aleşii au votat şi pentru alocarea a două abonamente gratuite pentru căsuţari şi pentru intrarea liberă a copiilor sub 7 ani.

ARAD. Odată cu tarifele de intrare la ştrand, consilierii locali au votat cu doar două abţineri (Camelia Răsunoiu şi Gheorghe Săplăcan) şi tarifele în parcarea de la ştrand.

La propunerea consilierului local Ovidiu Moşneag, prevederile iniţiale din proiect privitoare la acest subiect au fost modificate. Moşneag a propus ca parcarea cu plată să coste zece lei între orele 8.00-20.00, cinci lei între orele 14.00 -20.00 şi din nou zece lei între orele 20.00-03.00.

Tot cu ocazia votului acestui proiect şi tot la propunerea lui Ovidiu Moşneag, aleşii au acceptat ca proprietarii şi chiriaşii de căsuţe din incinta ştrandului să primească două abonamente gratuite de acces în zona III şi IV (pentru fiecare căsuţă). Totodată, a fost votat şi amendamentul prin care alesul Moşneag a propus intrarea gratuită pentru copiii de până la şapte ani, cu condiţia ca aceştia să fie însoţiţi. **JA-A.B.D.**

Au pus alte preţuri la ştrand FOTO: A.B.D.

Consiliu local nou la Seleuş

SELEUŞ. Pentru prima oară după mai multe luni, localitatea Seleuş are consiliu local. Vineri, 13 mai, în prezenţa subprefectului Levente Horvath, au fost validaţi şi au depus jurământul consilierii Raluca Liana Bota (PNL), Nicolae Cean (PDL), Ioan Cismaşiu (PNL), Florin Gheorghe Dopşa (PNL), Ioan Jurcă (PNL), Viorel Daniel Lunga (PNL), Viorel Daniel Mila (PNL), Teofil Ioan Ranca (PNL), Viorel Cristian Pachiţa (PSD), Gheorghe Suciu (PNL), Ioan Tat (PNL) şi Leontin Cornel Ghinga (PNL), ultimul intrând în Consiliul Local Seleuş ca urmare a renunţării la această calitate a lui Cristian Branc (acesta din urmă fiind primar al comunei). Nu a fost validat reprezentantul PDL Florin Ioan Branc, acesta absentând de la şedinţă. Noul viceprimar al comunei este Gheorghe Suciu, acesta primind nouă voturi pentru şi unul împotrivă. „Mă bucur că, în sfârşit, avem constituit Consiliul Local Seleuş, pentru că avem foarte multe lucruri de făcut", a declarat primarul Cristian Branc. Următoarea şedinţă de consiliu se va desfăşura luni sau marţi. Proiectele neaprobate în ultimele luni stagnează dezvoltarea comunei şi, ca atare, s-a decis convocarea unei şedinţe extraordinare pentru aprobarea lucrărilor în comună. **JA-A.G.**

Validare la Seleuş FOTO: FAN

Încrâncenare la cheltuirea banilor FOTO: A.B.D.

Reconcilierea nu-i împacă pe aleşi

Scurtă sfadă pentru o nouă alocaţie bugetară destinată Parcului Reconcilierii.

ARAD. Nu e linişte în Parcul Reconcilierii, deşi nimeni nu protestează cu adevărat. Alocarea a 1.400.000 de lei pentru modernizarea parcului a stârnit totuşi nemulţumirea consilierului PSD, Gheorghe Săplăcan (PSD), după ce în trecutul nu prea îndepărtat liberalii se legaseră şi ei de acest obiectiv.

Săplăcan a precizat, în cadrul şedinţei CLM, că nu este împotriva alocării banilor către acest obiectiv care arată bine, dar nu în condiţii de criză, şi a solicitat redirecţionarea banilor către învăţământ şi sănătate.

„Mi se pare că alocăm o sumă prea mare pentru modernizarea unui parc, acum, într-o perioadă de criză. Mi s-ar părea mai inspirat să dăm aceşti bani către sănătate, învăţământ sau chiar mediului de afaceri", a spus Săplăcan.

Replica viceprimarului

Intervenţia lui Levente Bognar, viceprimarul municipiului Arad, nu s-a lăsat aşteptată. Vicele a precizat faptul că nu este vorba de bani bugetari, ci de fonduri alocate de Guvern, în urmă cu câţiva ani, cu destinaţia clară - Parcul Reconcilierii - care nu au putut fi folosiţi până acum dar care nici nu pot fi mutaţi spre alte obiective. Bognar a

> „Aceşti bani au venit în Arad de la Guvern şi nu au fost folosiţi
> LEVENTE BOGNAR

mai precizat faptul că banii urmau să fie utilizaţi pentru achiziţionarea de imobile în parc, care să fie mai apoi demolate, pentru a netezi traseul până la Turnul de Apă, însă, ulterior, o hotărâre de Guvern a interzis autorităţilor să mai cumpere imobile, iar investiţia s-a blocat şi aşa a rămas până acum.

„Comunitatea maghiară respinge acest gen de acuzaţii care nu fac cinste unor cetăţeni europeni.

Aceşti bani au venit în Arad de la Guvern şi nu au fost folosiţi. Acum e gata Planul Urbanistic", a indicat Levente Bognar.

Se pierdeau banii

La rândul său, Gheorghe Falcă, primarul Aradului, a precizat că aceşti bani nu provin din bugetul oraşului şi că trebuie cheltuiţi pentru că, în caz contrar, vor fi pierduţi.

Cu 1,4 milioane de lei, alocaţi săptămâna trecută prin votul aleşilor locali, Primăria Arad va face doar amenajări spre Turnul de apă şi în zona Parcului Reconcilierii.

Clădirile aproape în paragină, propuse cândva spre demolare, vor rămâne în continuare în picioare.

ADRIANA BARBU DĂNILĂ
adriana.barbu@informmedia.ro

PARCARE PENTRU AUTOCARE

În planurile Primăriei Arad a intrat acum şi amenajarea unei parcări pentru autocare, în condiţiile în care acest obiectiv este vizitat de foarte mulţi maghiari, care vin cu autobuzele în Arad. Pe moment, vehiculele nu au unde parca.

Început lucrările FOTO: S.B.

O duzină de constructori pentru un drum

ARAD. Număr record de oferte primite de Consiliul Judeţean Arad la una dintre licitaţiile organizate recent. Nu mai puţin de 12 firme specializate pe construcţii de drumuri au participat la licitaţia pentru lucrări de ranforsare a doi kilometri de drum. Contractul „Ranforsare DJ 682 km 59+000-61+000 Lipova" a fost semnat la valoare de 699.920 lei cu o firmă din Timişoara. Valoarea a fost redusă, în urma concurenţei dintre oferte, de la peste 1,1 milioane lei, cât CJA a estimat iniţial că va costa lucrarea. **JA – S.B.**

Zi de sărbătoare pentru medicii veterinari

ARAD. 150 de ani s-au împlinit pe 15 mai de la înfiinţarea primei şcoli de medicină veterinară din România. Pe 15 mai 1861, printr-un decret semnat de domnitorul Alexandru Ioan Cuza, a început să funcţioneze Şcoala de Medicină Veterinară, în cadrul Şcolii de Medicină şi Farmacii, înfiinţată şi condusă de Carol Davilla. Zece ani mai târziu, tot pe 15 mai, un grup de 14 medici veterinari au semnat o «Declaraţiune», care a stat la baza înfiinţării Societăţii de Medicină Veterinară, denumită ulterior Asociaţia Medicilor Veterinari din România. La data de 15 mai, în anul 1990, au fost înfiinţate direcţiile sanitar-veterinare judeţene, unităţi în cadrul structurii Direcţiei Generale SanitareVeterinare, apoi, în anul 2004, tot pe data de 15 mai, a luat fiinţă Autoritatea Naţională Sanitară Veterinară şi pentru Siguranţa Alimentelor.

Anul 2011 a fost desemnat „Anul mondial al medicinei veterinare", manifestările urmând a se derula conform conceptului: O LUME, O MEDICINĂ, O SĂNĂTATE.

DSVSA Arad deţine personal competent şi dotarea tehnică necesară pentru îndeplinirea sarcinilor ce îi revin pentru

Ceas aniversar pentru veterinari FOTO: EPA

supravegherea stării de sănătate a animalelor, protejarea populaţiei împotriva bolilor transmisibile de la animale la om, precum şi asigurarea unor alimente salubre.

Director executiv al DSVS Arad, Gheorghe Ban, a ţinut să precizeze faptul că „De Ziua Medicului Veterinar, pe care o sărbătorim cu cinste adresăm tuturor medicilor veterinari felicitări, succes în activitatea desfăşurată şi un călduros: LA MULTI ANI! De asemenea, mulţumim tuturor instituţiilor statului pentru sprijinul nemijlocit pe care îl acordă serviciilor sanitare veterinare în realizarea obiectivelor propuse".

Nou
Varice?
Tratament eficient şi modern !!
Tratăm varicele prin Scleroterapie Asistată Ultrasonografic (UGS) :
- fără operaţie chirurgicală
- fără anestezie – este nedureroasă
- fără cicatrici postoperatorii
- fără absenţa de la serviciu / concediu medical
- pacientul işi poate desfăşura activitaţile

zilnice obişnuite în câteva ore de la intervenţie.
HEMOROIZI? FISURI ANALE?
TRATAMENT FĂRĂ OPERAŢIE
Sunt folosite cele mai noi tehnici practicate in Comunitatea Europeană:
- Investigaţiile videocomputerizate
- Fototermocoagularea în spectru infraroşu
- Excizia cu unde de radiofrecvenţă

Colonoscopie şi Ecografie Abdominală Gratuite în cadrul tratamentului!
10% reducere din costul tratamentului pentru pensionari
Arad: 0257 213 888
LaurusMedical clinics
www.laurusmedical.ro

Tratamente LASER şi IPL Cutera
NOU
Informaţii la 0742 286 458
epilare definitivă inclusiv pe piele bronzată · corecţie riduri fine
cicatrici post-acnee · eliminarea vaselor sanguine „sparte"
îndepărtarea petelor maronii cauzate de soare şi sarcină
Prof. Dr. Tiberiu Bratu
Medic primar chirurgie plastică
Preşedintele Societăţii Române de Chirurgie Estetică
Dr. Micluţa Dan
Medic specialist chirurgie plastică
Brol medical center
Timişoara
0256 221 009
0722 356 238
www.brol.ro
Art Body Clinique CHIRURGIE ESTETICĂ
www.artbodyclinique.ro
Mărirea sânilor cu proteze de silicon
Lifting-ul (ridicarea) şi micşorarea sânilor
Lipoaspiraţie, abdominoplastie
Lifting facial, corecţia nasului
Arad
0357 423 990
0722 306 396

SYMBOL PRIMA
1.2 16V 75 CP
ABS
Direcţie asistată
Aer condiţionat
4 ani garanţie
5400 €
* (TVA inclus)
SC VERBITA SRL, Calea Aurel Vlaicu nr. 282/1, ARAD
WWW.VERBITA.RO / 0257.275.152
DRIVE THE CHANGE
RENAULT
(H-897355)

De patru ori mai multe angajări

ARAD. Intrarea în vigoare a noului Cod al Muncii i-a pus pe jar pe angajatorii arădeni. La doar două săptămâni de la aplicarea noului Cod, ritmul angajărilor în județul Arad este mai mare de aproape patru ori, conform informațiilor publicate de Inspectoratul Teritorial de Muncă Arad. „În perioada 2-12 mai angajatorii arădeni au înregistrat 1.409 contracte noi de muncă, față de un total de 2.867 angajări declarate în perioada 1 ianuarie -30 aprilie 2011", explică inspector șef adjunct jr. Marius Amzulescu. La ITM Arad sunt înregistrate zi de zi în medie 150 de noi contracte de muncă. „Este un semn foarte clar că noile prevederi legislative sunt benefice în primul rând prin sancționarea drastică a muncii la negru. Noul Cod îi protejează pe angajați, care nu vor mai risca să rămână neplătiți sau neasigurați în caz de boală, accident sau șomaj, și nici nu vor mai pierde din anii de muncă la calculul pensiei", a mai spus Amzulescu. **JA-A.P.**

Angajatorii preferă să intre în legalitate FOTO:FAN

→ CONTINUĂ VERIFICĂRILE

Inspectoratul Teritorial de Muncă Arad, în colaborare cu alte instituții abilitate, continuă verificările la agenții economici pentru a urmări modul în care este respectată legislația în domeniul muncii.

Înscrieri în clasa a V-a

ARAD. Colegiul Național „Vasile Goldiș" din Arad cu cele două locații, Calea Victoriei nr.1-3 și str. Ștefan Augustin Doinaș nr.33-37 continuă înscrierile pentru clasa a V-a la următoarele specializări: două clase: intensiv limba engleză - informatică, a doua limbă studiată - la alegere limba germană sau franceză și două clase - limba engleză - informatică, a doua limbă studiată - la alegere limba franceză sau germană, o oră aprofundare matematică. Testarea la Limba engleza pentru clasele de intensiv se va da în data de 9 iunie 2011 în clădirea „Vasile Goldiș" (Calea Victoriei nr. 1-3). Mai multe informații pot fi obținute de la secretariatul școlii. (telefon:0257-230335).

→ REȚETA ZILEI

Înghețată de portocale

INGREDIENTE: 4 gălbenușuri, 1 ou, 200 gr zahăr, 2 portocale, 500 gr frișcă.

MOD DE PREPARARE: Ouăle se bat într-un vas împreună cu zahărul până ce devin spumă. Sucul de la portocale se toarnă peste ouăle bătute, iar vasul se pune pe foc mic. Se amestecă compoziția până se îngroașă și se ia apoi de pe foc. Se lasă la răcit după care se amestecă cu frișcă și se pune în congelator. **Poftă bună!**

Pentru mai multe REȚETE intră pe **www.culinar.ro**

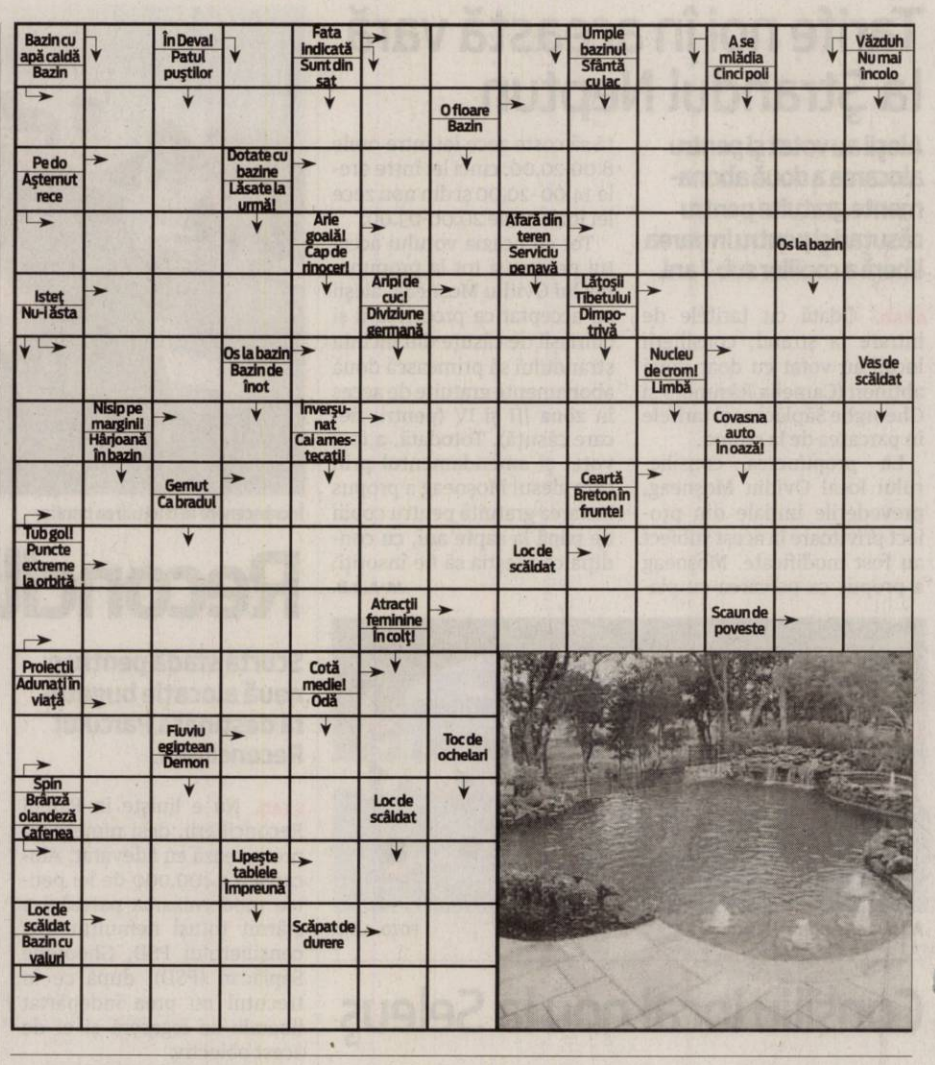

→ SOLUȚIA INTEGRAMEI LA NR PRECEDENT

C-D-FIU-C-G-BUSOLA-URECHE-SA-ATA-CANIN-MACAZ-CA-SUME-TAS-OITA-TP-OU-CORD-LA-IA-RAURI-ABIS-R-NAUT-FANI-UNI-E-TIMID-NOROC-SS-TIC-CATARI-EC-CIF-BRAD-UA-ICRA-C-UNT-SAH-GUVIZI-CASA-IR

→ CITIRE APOMETRE

Marți 17 mai 2011. Blocuri p-ța Mioriței, Imașului, Exterior, Byron, blocuri 102-150, 151-200, 301-325, 501-550, 551-585, 601-620, 701-734 Micălaca, Voinicilor, Ciobanului, Dreptății, Frăției, Busuioc, Fluierului, Stânjenei, Vrancei, I.B. Deleanu, p-ța Carpați, Hatmanul Arbore, Magnoliei, Leandrului, Iederei, Progresului, Sportului, Leu, T. Grozăvescu, Ghe. Groza, Slatinei, Sever Bocu, Predeal, Fluturilor, Dâmboviței, Oborului, Ghioceilor, Lupeni, Craiovei, Lăcrămioarelor, Nufăr, T. Brediceanu, Dragoș Vodă, Ep. R. Ciorogariu cu soț, Islazului, Mărgăritar, Remus, Putnei, Moșilor, Malul Mureșului, 9 Mai, Romei, Eroul Necunoscut, Occident, Triumfului, Labirint, T.Șandor.

www.aradon.ro

Programe TV Luni, 16 Mai

TVR 1

07.00 Telejurnal matinal. Sport (criptat) Meteo (I)
08.00 Telejurnal matinal. Sport (criptat) Meteo (II)
09.00 Dovadă de iubire. (serial, Brazilia, 2006)
10.00 Dănuțz SRL – Supermarket de divertisment. Prima parte (r.)
11.00 Dănuțz SRL – Supermarket de divertisment. Partea a doua (r.)
12.00 TVR 55
12.40 Legendele palatului: concubina regelui. (r.)
13.20 Legendele palatului: concubina regelui. (r.)
14.00 Telejurnal. Sport (criptat) Meteo
14.45 Curier TV
15.15 Teleshopping
15.30 Kronika. Emisiune în limba maghiară
16.55 Oamenii Deltei
17.00 Perechea potrivită
18.00 Telejurnal
18.25 Legendele palatului: concubina regelui. (s.)
19.05 Legendele palatului: concubina regelui. (s.)
19.45 Sport
20.00 Telejurnal. Tema zilei Meteo
21.00 Prim plan
22.00 Mad Men – Nebunii de pe Madison Avenue. (serial, SUA 2007) Cu: Jon Hamm, Elisabeth Moss, Vincent Kartheiser. Pe Madison Avenue, un grup de bărbați și femei pun bazele uneia dintre afacerile care, cu timpul, va devenii o mină de aur, publicitatea! Jucătorii cheie ai noii afaceri, care fac o artă din vânzări, alcătuiesc însă o lume egoistă, bizară. Don Draper, un as în această meserie, alături de colegii de la Sterling Cooper Advertising Agency, își face jocul, atât în afaceri, cât și în viața sentimentală!
02.55 Oamenii Deltei
03.10 Replay

PRO TV

07.00 Știrile Pro Tv. Ce se întâmplă, doctore? Omul care aduce cartea
10.00 Un prieten deosebit. (reluare)
12.00 Tânăr și neliniștit. (r.)
13.00 Știrile Pro Tv
14.00 România, te iubesc! (reluare)
15.00 Serviciul Român de Comedie. (r.)
16.00 Tânăr și neliniștit. (s.) Cu zeci de premii, cu actori ce își trăiesc viața pe platourile de filmare, identificându-se cu personajele, cu căsătorii, divorțuri ca-n filmele care se respectă, cu controverse ce-i uimesc chiar și pe cei mai mari admiratori, "Tânăr și neliniștit" continuă să reprezinte un miracol, un univers care a cuprins și a cucerit milioane de telespectatori.
17.00 Știrile Pro Tv. Vremea
17.45 Happy Hour
19.00 Știrile Pro Tv. Sport Vremea
20.30 Ultraviolet. (acțiune, SUA 2006) Cu. Milla Jovovich, Cameron Bright, Nick Chinlund
22.15 Moștenirea. (s.) Sport
23.30 Știrile Pro Tv
00.00 The Mentalist - În mintea criminalului. (serial)
01.00 Ultraviolet. (r.)
02.30 Știrile Pro Tv. (r.)
04.00 Moștenirea. (r.)
05.00 După 20 de ani. (r.)
06.00 Happy Hour. (r.) O oră de veselie cu muzică live, dans, povești de viață deosebite, interviuri cu cele mai mediatizate vedete ale momentului, informații în premieră, dar și întâmplări impresionante care se vor petrece chiar în studio, sub ochii telespectatorilor, acestea sunt doar câteva dintre ingredientele "Happy Hour".

ANTENA 1

06.00 Observator. cu Mihaela Calin
08.00 Matinal: 'Neatza cu Răzvan și Dani
10.00 În gura presei. cu Mircea Badea
11.00 Air America. (s.)
12.00 Vânătoarea de comori. (serial, SUA 1999)
13.00 Observator
14.00 Mr Bean. (s.)
14.30 Divertisment: Plasa de stele. (r)
16.00 Observator
17.00 News Magazine: Acces direct. cu Simona Gherghe. "Acces Direct" este o emisiune axată pe actualitatea de zi cu zi, în care "vedetele" sunt oamenii obișnuiți, cu problemele, bucuriile, grijile și întâmplările lor ieșite din comun. Reporterii speciali aduc în atenția telespectatorilor precum și a publicului din platou cazuri impresionante de viață...
19.00 Observator. cu Andreea Berecleanu Sport
20.20 Romance: Să te prezint părinților
22.00 Narcisa sălbatică. (serial, Romania 2010)
23.00 Observator. cu Andrei Zaharescu Sport Meteo
23.45 Divertisment: Un Show Păcătos. cu Dan Capatos
01.00 Lege și ordine: Brigada specială. (s.)
02.00 Un bărbat, o femeie, și o bancă. (comedie, SUA 1979) Regia: Noel Black Cu: Donald Sutherland, Paul Mazursky, Brooke Adams. Doi tâlhari amatori plănuiesc să jefuiască o bancă din Vancouver. O fotografă îl surpinde într-o fotografie pe unul dintre tâlhari ținând schițele băncii în mână. Așa că, pentru a obține negativele fotografiei, Reese începe o relație cu fotografa.

HBO

07.55 La bine și la rău. Dramă, SUA, 2009. Cu: Morris Chestnut, Taraji P. Henson, Jenifer Lewis
09.30 Liga dreptății. Criză pe cele două Pământuri. Animație, SUA, 2010.
10.45 America. Dramă, SUA, 2009. Cu: Rosie O'Donnell, Philip Johnson, Ruby Dee
12.15 Percy Jackson și Olimpienii. Hoțul fulgerului. Aventuri, Canada, 2010. Cu: Logan Lerman, Brandon T. Jackson
14.15 Star Trek VI: Tărâmul nedescoperit. SF, SUA, 1991. Cu: William Shatner, Leonard Nimoy
16.05 Inimă de cerneală. Aventuri, SUA, 2008. Cu: Brendan Fraser, Paul Bettany, Helen Mirren
17.55 Einstein și Eddington. Dramă, Marea Britanie, 2008. Cu: David Tennant, Andy Serkis
19.30 Pe platourile de filmare
20.00 Liga. Acțiune, SUA, 2003. Regia: Stephen Norrington. Cu: Sean Connery, Shane West, Stuart Townsend, Richard Roxburgh, Peta Wilson
22.00 Urzeala tronurilor. Ep. 5 Aventuri, SUA, 2011
23.05 Californication. IV Ep. 3 - Casă, frumoasă casă Comedie, SUA, 2011.
23.35 Californication. IV Ep. 4 – Combinații Comedie, SUA, 2011.
00.05 Jackass. Filmul. Comedie, SUA, 2002. Cu: Johnny Knoxville, Bam Margera, Chris Pontius, Steve-O , Ryan Dunn
01.35 Oxigen. Scurtmetraj, România, 2010. Regia: Adina Pintilie.
02.15 Dezonoare. Dramă, Australia, 2008. Cu: John Malkovich, Jessica Haines, Eriq Ebouaney

CULTURAL

08.00 Convinge-mă! (r.) **08.30** Toate viețuitoarele mari și mici (s.) **09.30** Despre teatru, cu Piotr Tomaszuk (r.) **10.00** Destine și asasinate pe scena politică românească (r.) **11.00** R.E.M. la BBC: Pe repede înapoi (r.) **12.00** Jurnalul cultural (r.) **12.30** Netropolis (r.) **13.00** Concertele TVRC (r.) **14.00** Art@.ro (r.) **15.00** Jurnalul cultural **15.15** 1001 de povești (r.) **15.45** Capodopere din Galeria de Artă Modernă Românească **16.15** Album de familie (d.) **16.45** Identități (r.) **17.15 50** de minute cu Pleșu și Liiceanu (r.) **18.15** Resursele și industriile strategice – Bătălia pentru economia lumii (d.)

AXN

08.00 NCIS. Anchetă militară II Polițist, SUA, 2004. **09.05** Crezi că știi să dansezi? **10.00** Battlestar Galactica II **11.00** Renovare extremă III **12.00** NCIS. Anchetă militară II **13.00** Cabinet de avocatură V **14.00** Battlestar Galactica II **15.00** Crezi că știi să dansezi? **16.00** Renovare extremă III **17.00** NCIS. Anchetă militară II **18.00** Cabinet de avocatură V **19.00** Battlestar Galactica II **20.00** Renovare extremă III **21.00** Minți criminale VI **21.55** Zoom **22.00** Minți criminale VI **22.55** Zoom **23.00** Minți criminale V **00.00** Crezi că știi să dansezi? IV

B1

07.00 Știrile B1TV in direct **10.00** B1, Viața e frumoasă! **11.30** Teleshopping **12.00** Știrile B1TV in direct **12.30** Actual B1TV (Carla Giaca si Andrei Badin) **13.40** Teleshopping **14.00** Ediție de prânz (Silviu Sergiu) **15.00** Știrile B1TV in direct **16.00** X-Press. Cu Vlad Petreanu **17.00** Știrile B1TV in direct **18.00** Cancan TV cu Adrian Artene **20.00** Știrile B1TV (Sanda Nicola) **21.00** Evenimentul zilei **23.00** Razii de noapte (late night show) **00.30** Cancan TV cu Adrian Artene (r.) **02.20** Știrile B1TV (Sanda Nicola) (r.)

PRIMA TV

07.00 Visand la o alta viata – drama, Germania 2004 **09.30** Farsele lui Jugaru **10.00** Cine stie, castiga **11.15** Cunoaste, viseaza, iubeste (r.) **13.00** Timon si Pumbaa - desene animate **13.30** Teleshopping **14.00** Intalnirea inimilor - telenovela, India **15.00** Flash gordon – serial actiune, SUA **16.00** Cireasa de pe tort (r.) **17.00** Trasnitii (r.) **18.00** Focus **18 19.00** Focus Sport **19.30** Iubiri secrete - telenovela **20.30** Mi-s baiatul de la tara **22.15** Trasnitii – sezon nou **23.00** Transplant de memorie – thriller, SUA 2008 **01.00** Focus (r.) **02.00** Transplant de memorie – thriller, SUA 2008 (r.)

PROCINEMA

07.00 Echipa de urgenta (s.) **08.00** Aventurile lui Spider Man (s.) **09.00** Șoricelul familiei (s.) **10.00** O-la-la (r.) **11.15** Teleshopping **11.30** Happy Hour **13.00** Până când moartea ne va despărți (s.) **14.00** Emisiune în direct. Crime Time **15.00** O regină cu greutate (r.) **17.00** Pădurea pierdută (r.) **19.00** La Bloc (s.) **20.00** Big Shots (s.) **21.00** Doi bărbați și jumătate (s.) **22.00** Însetați de sânge (dramă, SUA, 2005) Regie: Eric Bross Cu: Lucy Lawless, Dylan Neal, Timothy Bottoms, Craig Ferguson **00.00** Emisiune.

ANTENA 2

08.30 Mincinoșii (r.) **09.00** Oamenii timpului nostru (r.) **10.00** Starbook (r.) **10.30** Confidențial (r.) **13.40** Ministerul de secrete (r.) **14.30** Incredibil dar adevarat! (r.) **15.30** Trăieste sănătos (emisiune realizată de Simona Bălănescu) **17.00** In cautarea adevarului (d.) **18.00** It's show time (emisiune realizată de Oana Mareș) **19.10** La tinta **19.30** Răi da' buni **21.10** face 2 face cu Cosmina Păsărin **21.30** Agentul VIP **23.30** Nimic important! **00.30** Conferinta de presa (r.) **01.30** It's show time (r.) **02.30** Nimic important! (r.)

ACASĂ

08.30 Rețeta de ACASĂ (retrospectiva saptamanii) (r.) **10.00** Numai iubirea (r.) (s.) **12.45** Doamne de poveste (r.) **14.15** Clase 406 (s.) **15.15** Rețeta de ACASĂ **15.30** Impostoarea, primul episod (s.) **16.30** Povestiri adevărate. **17.30** Promisiunea (s.) **18.30** Suflet rătăcit (s.) **19.30** Teresa (s.) **20.30** Iubire și onoare (s.) **21.30** Kassandra (s.) **22.30** Povestiri de noapte - emisiune prezentată de Cabral și Mircea Solcanu **23.30** Demon și înger (s.) **00.30** Rețeta de ACASĂ (r.) **00.45** Clase 406 (s.) **01.45** Iubire și onoare (r.) (s.) **02.45** Povestiri adevărate (r.) Vremea de ACASĂ

CINEMAX

07.00 Candidatul din Manciuria Thriller, SUA, 1962. **09.00** Războiul nasturilor Aventuri, Marea Britanie, 1994. **10.35** Tata în călătorie de afaceri Dramă, Iugoslavia, 1985. Regia: Emir Kusturica. Cu: Moreno D'E Bartolli, Miki Manojlovic, Mirjana Karanovic, Mustafa Nadarevic, Mira Furlan **12.45** În căutarea bărbatului perfect **14.10** Povestea lui Brooke Ellison **15.40** Micul Nikita **17.15** Băieții din viața mea **19.25** Războiul nasturilor **21.00** Fericiți împreună **22.40** Copiii din Diyarbakir **00.25** Cappadocia Ep. 9 - Bunul samaritean

DIVA

07.10 Fiicele lui McLeod VIII **08.10** Amy **09.10** Crimele din Midsomer: Suflete milostive **11.10** Amy **12.10** Farmece **13.10** Fetele Gilmore II. Adesea, lumea crede că Lorelai Gilmore, ambițioasa directoare a hotelului Independence Inn și încăpățânata ei fiică adolescentă, Rory, sunt surori. **14.10** Un sărut la miezul nopții **16.00** Crimele din Midsomer - Crime de comandă **18.00** Lege și Ordine XI **19.00** Farmece **20.00** Fetele Gilmore II **21.00** În jungla orașului **22.00** În jungla orașului **23.00** Mediumul

ANTENA 3

06.00 Știrile de dimineață cu Nadina Câmpean și Marius Ioniță **10.00** Previziunile zilei cu Sabina Iosub **11.00** Se întâmplă în România cu Maria Coman **12.00** Știri **13.00** Se întâmplă în România cu Maria Coman **14.00** Știri **15.00** Esențial. Telespectatorii pot urmări o analiză a celor mai importante știri de peste zi, într-o dezbatere ce oferă o informație clară și comentată corect **17.00** 100 min cu Alessandra Stoicescu **18.45** La ordinea zilei cu Dana Grecu și Radu Tudor **20.00** Știrea zilei cu Gabriela Vrânceanu Firea **21.00** Subiectiv cu Răzvan Dumitrescu **21.45** Sinteza zilei

M1

06.50 Dimineața **10.55** Living **11.55** Jurnal parlamentar **13.01** Știri **13.30** Express Carpatin **14.00** Trecătoarea **14.30** Magazinul Rromilor **15.00** Domovina **15.30** Universitatea cunoașterii **16.25** Castele și conace **16.55** Vecinii (s.) **17.41** Știri zonale **17.55** Poftiți la un ceai! **18.30** India (s.) **19.20** Secretele casei regale (s.) **21.05** Girofarul albastru **22.05** Seara **22.40** Misterele doamnei Bradley (s.) **00.15** Urbanistii

REDACȚIA NU ȘI ASUMĂ RESPONSABILITATEA PENTRU EVENTUALELE SCHIMBĂRI

DISCOVERY

11.00 Meserii murdare **12.00** O pradă mortală **13.00** Vânătorii de mituri **14.00** Megaconstructori **15.00** Cum se fabrică **16.00** Tehnici esențiale de supraviețuire **17.00** Meserii murdare **18.00** O pradă mortală **19.00** Cum se fabrică? **20.00** Tehnici esențiale de supraviețuire **21.00** Top Gear **22.00** Escrocherii adevărate cu mică mare **00.00** Chris Ryan **01.00** Top Gear. Top Gear e una dintre cele mai urmărite emisiuni, cu o audiență de aproape 4 milioane de telespectatori săptămânal în UK

Filarmonica din Moscova va urca pe scena arădeană

Intrarea va fi liberă la unul din cele mai importante evenimente culturale ale Aradului: concertul Filarmonicii din Moscova.

ARAD. Seara de 24 mai va rămâne de neuitat pentru melomanii arădeni și cu siguranță va fi consemnată în istoria culturală a Aradului. De la orele 19.30, Filarmonica din Moscova va concerta pe scena Palatului Cultural, în sala cu una din cele mai bune acustici din țară. Prestigiosul ansamblu simfonic format din peste 100 de instrumentiști va urca pe scena arădeană sub bagheta maestrului Yuri Botnari, cu un program ales exclusiv din creația compozitorilor ruși Ceaikovski și Rahmaninov. Și pentru ca toți iubitorii muzicii clasice să poată veni la concert, organizatorii (Primăria Arad, Asociația culturală „Musikforum Europa Arad" împreună cu Asociația Culturala Pro Philharmonia din Timișoara) au decis ca intrarea să fie liberă. „Îi așteptăm cu drag pe toți arădenii care iubesc muzica clasică", a lansat invitația directorul Filarmonicii, Rodica Tălmaciu.

Scena de concerte arădeană va fi prima pe care artiștii ruși vor concerta în țara noastră. Turneul mondial aniversar va cuprinde Spania, Portugalia, Germania, Austria, Coreea de Sud, China și Statele Unite. În România, Orchestra Filarmonicii din Moscova va mai susține concerte în capitală și în cadrul Festivalul Internațional Timișoara Muzicală.

JA-M.A.

Orchestra Filarmonici din Rusia va fi condusă de Yuri Botnari FOTO:FAN

Festival de handmade

ARAD. Brățări lucrate cu finețe, haine, coliere, bretele, curele, poșete sau alte accesorii, toate făcute manual. Ele reprezintă mai mult de cât niște obiecte lucrate de mână. Sunt artă, iar designerii care au creat astfel de lucruri vor fi prezenți între 27 și 29 mai la Armonia Center, unde începe a IV ediție de Handmade. „Asociația WWMP" vă invită la festivalul de manufacturi și artizanat „I MADE THIS!" **JA-M.S.**

Majoritatea arădenilor prezenți la congres l-a susținut pe Emil Boc FOTO:S.TODOCA

Moţiunile au trecut, partidul rămâne

După victoria lui Boc, Vasile Blaga și Theodor Paleologu au dat asigurări că partidul nu se va rupe.

BUCUREȘTI. „Avem nevoie de Vasile Blaga în conducerea PDL... Avem nevoie de Theodor Paleologu în conducerea PDL", a anunțat Emil Boc, după ce i-a mulțumit lui Vasile Blaga pentru „eleganța" de care a dat dovadă pe parcursul campaniei interne și în ziua Convenției Naționale". La rândul său, Vasile Blaga l-a felicitat pe învingător, adăugând că „Îi garantez lui Emil și partidului că nu vom pleca", iar Theodor Paleologu s-a grăbit să completeze că partidul nu îi va pierde nici pe cei 23 care l-au votat pe el.

Guvernamental versus partid

„Din această seară, eu nu mai reprezint nicio moțiune, reprezint Partidul Democrat Liberal", a spus Boc, la final, exprimându-și speranța că și Blaga va urma aceeași linie, pentru a pune în aplicare lait motivul pe care l-a folosit pe tot parcursul Convenției: „iubiți acest partid așa cum îl iubesc eu, pentru că merită". Înainte, însă, atât Blaga cât și susținătorii săi au aruncat spre Boc acuze, toate convergând spre același numitor comun: partidul nu mai este funcțional, deoarece este obligat să acționeze după cum îi dictează guvernul, când, de fapt, ar trebui să fie invers. Din acest motiv, a spus Frunzăverde, delegații au fost puși în situația de a alege între o moțiune guvernamentală și una a partidului, care, de mai multă vreme, nu a mai luat decizii politice. Acuze la care Boc a răspuns cu mijloacele pe care le avea la îndemână: „13 asumări au fost decizii politice pentru țară și pentru partid".

Victorie, Băsescu

Chiar dacă președintele Traian Băsescu nu a spus, la modul explicit, că îl susține pe Boc, a fost evident că mulți din cei 868 care l-au votat pe Boc ar fi votat mai degrabă invers, însă Băsescu i-a convins că partidul are nevoie de continuitate, pentru că altfel nu au nicio șansă la alegerile din 2012. Mai ales, așa cum au repetat obsesiv Boc și ai lui, pentru partid și țară este vital „parteneriatul cu președintele României", concluzie la care, în final, a ajuns și Blaga, care, conform informațiilor din culise, în cursul nopții de sâmbătă spre duminică a trebuit să depună serioase eforturi pentru a-și convinge oamenii să nu renunțe la candidaturi, deoarece „noi trebuie să-i dăm lui Emil o echipă puternică", în stare să muncească pentru câștigarea alegerilor.

Arădenii, cu Boc

Conform indiciilor, doar trei sau patru delegați ai Aradului- din județ- au fost printre cei 499 de votanți ai lui Blaga, în timp ce restul, până la 47(doar Clujul a avut mai mulți delegați, respectiv 49) fiind alături de Boc- cu votul- considerând că este normal să îl susții pe premierul care îți susține miniștrii și secretarii de stat. Și ei, ca și toți ceilalți, au susținut, însă, că lui Boc îi revine sarcina de a repara greșelile făcute. Lucru pe care, dealtfel, l-a recunoscut și Boc însuși.Totodată, arădenii au fost extrem de liniștiți în așteptarea rezultatelor de la votul de duminică, știind că Igaș și Cionca nu vor avea parte de surprize neplăcute.

SIMION TODOCA
simion.todoca@informmedia.ro

PECICANII S-AU ALES

Deputatul Iustin Cionca a fost ales membru în comisia de integritate, iar ministrul Traian Igaș ocupă funcția de vicepreședinte ieșind la vot al patrulea cu 1071 voturi.

Acţiune europeană susţinută de Schumacher

Acțiunea ce are ca scop reducerea numărului de accidente rutiere a luat startul în Parlamentul European la Strasbourg.

BRUXELLES. Protagoniștii evenimentului, multiplul campion la Formula 1, Michael Schumacher, alături de Werner Kraus, Președintele FIA Europa și Didier Bolleckerm, Președintele Automobile Club Franța au subliniat importanța acestei campanii ce are ca scop reducerea accidentelor cu 50% în următorii 10 ani, făcând apel la o legislație europeană în domeniul siguranței în trafic.

Eforturile Europei

Invitat la eveniment, europarlamentarul Iosif Matula a declarat: „Acțiunea confirmă faptul că măsurile pentru siguranța rutieră trebuie să ocupe un rol prioritar în cadrul legislației europene. Efortul lăudabil al campionului Schumacher de a se alătura acestei cauze subliniază importanța acestei acțiuni". De asemenea, europarlamentarul susține că instituțiile europene au întreprins măsuri concrete în această direcție: „În urmă cu doi ani, Parlamentul European a votat regulamentul ce prevede ca din luna noiembrie 2011 toate vehiculele noi, înregistrate în UE, să fie echipate obligatoriu cu senzori pentru controlul electronic al stabilității (ESP)" a completat Iosif Matula.

JA-A.P.

Iosif Matula FOTO:JA

Elevii au văzut deşertul Atacama din Chile

ARAD. Expedițiile temerarului călător Alin Totorean au ajuns să fascineze și elevii Grupului Școlar de Industrie Alimentară. Deși luptă cu o boală grea, arădeanul a acceptat invitațiile profesoarei Lavinia Ionoaia și a bibliotecarei Vidorka Șipoș de a împărtăși impresiile sale. Continuând proiectul „Descoperă-ți semenii", lansat în 2003, Alin Totorean îndeamnă elevii să nu chiulească, să uite discotecile și să petreacă mai mult timp în natură. Liceenii au străbătut împreună cu autorul colecția de fotografii din deșertul Atacama (Chile), cel mai arid deșert, și din cel al Australiei.

Etiopia a impresionat prin istorie, peisajul deosebit, cultură, religia ortodoxă, prin nivelul de trai sub limita existenței dar și prin bunătatea localnicilor, care nu încuie niciodată coliba, astfel încât trecătorii să poată să se odihnească și să mănânce.

JA-M.S.

Amintiri prinse pe peliculă FOTO:A.T.

Provident Financial România

caută agenți pentru acordarea de împrumuturi în **Arad, Lipova** și **Curtici**.

Cerințe: studii medii, abilități de comunicare, disponibilitate de a lucra ca persoană fizică autorizată.

Avantajele colaborării cu Provident:
- ✓ câștiguri atractive
- ✓ program flexibil
- ✓ pregătire gratuită

Sună la **021 9877** (tarif normal) sau la **0750.100.250** (tarif normal).

Fii agent Provident! Ai numai de câștigat!

PROVIDENT

(H-44312)

Roşii confiscate de Gardă

ARAD. La punctul de trecere al frontierei Nădlac, comisarii Gărzii Financiare Arad au confiscat 17.912 kg de legume (roșii) în valoare estimată de 49.000 lei, după ce au constatat nereguli referitoare la documentele legale de însoțire a mărfii. Anton Pop, comisar șef secție Garda Financiară Arad, a declarat: „Conform informațiilor rezultate din analize informatice și din monitorizarea permanentă a achizițiilor intracomunitare de mărfuri, comisarii Gărzii Financiare Arad au constatat că beneficiarul român al celor 17,9 tone de legume a încercat să introducă fraudulos pe teritoriul național aceste mărfuri, folosind două seturi de documente ale aceluiași transport în care pentru aceiași marfă sunt indicați ca destinatari operatori economici diferiți. Comisarii au constatat intenția de sustragere de la plata obligațiilor fiscale prin obstrucționarea procesului de identificare a beneficiarului real al achiziției intracomunitare. Marfa confiscată va fi valorificată conform prevederilor legale, iar contravaloarea acesteia va constitui venit la bugetul de stat". **JA-A.P.**

SE CONVOACĂ ADUNAREA GENERALĂ A ASOCIAȚIEI INSULA MUREȘ

ÎN DATA DE 21 MAI 2011 LA ORA 13.00 LA CABANA "LIR"

(H-59327)

JURNAL ARĂDEAN

Şcoala, mereu un loc bun de legat prietenii frumoase FOTO:JA

Învaţă să lupte cu mintea

ARAD. Concursul Naţional „Cangurul matematic" la care au participat şi elevii din clasa IA a pus în valoare cunoştinţele celor mici. Foarte multe calificative de „foarte bine" primite de participanţii din clasa IA, alături de cele de „bine" demonstrează că aici, la Seminarul Liceal Baptist Arad,se poate face şcoală serioasă. „Încurajăm elevii să intre în aceste concursuri atât pentru a-şi verifica cunoştinţele cât şi pentru a se obişnui cu competiţia.

Aşa învaţă să-şi stăpânească emoţiile, să se concentreze în luptă cu timpul. Aceste mici examene îi va ajuta să treacă mai uşor peste cele mai grele ce vor veni pe parcursul vieţii de şcolar" , spune institutor Alina Şodinca. Rezultatele dovedesc că s-au descurcat foarte bine şi cine ştie, poate de aici vor fi şi următorii participanţi la olimpiadele de matematică.

JA-M.A.

Birta Giulia Evelyn

Busuioc Raluca Elena

Căprari Alexandra Maria

Cătănoiu Antonia Elena

Chereji Patrick David

Crişan Denis Samuel

Czernak Alexandra

Dîmb Natanael Benaia

Dumitraşcu Briana

Galetar Diana

Homorogan Pap David

Hrivnak Daniela

Marta Raluca Maria

Morodan Ioana Mădălina

Neron Alex Sebastian

Pînzariu Mihai

Popa Panda Claudiu

Rus Elisa Teodora

Şandor Andrea Maria

Tau Filip Patrick

Varga Sergiu

Vărcuş Amina Florina

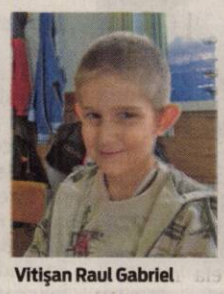

Vitişan Raul Gabriel

Albinuţa, le analizează munca FOTO:JA

Vom fi oameni mari...

ARAD. Sunt încă mici dar nu-i împiedică să viseze la ce vor fi când vor creşte oameni mari. Au vise în care cred, chiar dacă unii sunt ceva mai indecişi. Iată ce-şi propun cei 23 de elevi ai clasei pentru viitorul lor: Birta Giulia vrea să fie medic, Busuioc Raluca Elena visează să devină sportiv de performanţă, Căprari Alexandra Maria va fi farmacistă, Cătănoiu Antonia Elena ar dori să fie cântăreaţă şi actriţă, Chereji Patrick David e convins că va fi agent secret, Crişan Denis Samuel o să fie inginer, Czernak Alexandra va fi educatoare, Dîmb Natanael Benaia i-ar plăcea să fie patiser şi bucătar, Dumitraşcu Briana vrea să ajungă medic, Galetar Diana speră să devină profesoară şi sportivă, Homorogan Pap David va fi poliţist, Hrivnak Daniela Alexandra ar vrea să se facă bucătar, Marta Raluca Maria crede că va fi manechin şi medic, Morodan Ioana Mădălina va fi medic, Neron Alex Sebastian se visează manechin, Pînzariu Mihai ar dori să fie pompier SMURD, Popa Panda Claudiu Ionuţ se vede jandarm, Rus Elisa Teodora speră să fie profesoară, Şandor Andrea Maria e convinsă că va ajunge gimnastă, Tau Filip Patrick vrea să fie pompier, Varga Sergiu are trei opţiuni:poliţist, actor sau bucătar, Vărcuş Amina Florina va fi medic şi Vitişan Raul Gabriel se va face agent secret.

Vor reuşi

După un an de muncă la clasă, învăţătoarea lor, Alina Şodinca, e convinsă că fiecare dintre ei are puterea şi forţa de a deveni ce îşi propune. „Sunt copiii inteligenţi cu care pot lucra foarte bine. Nu contează ce carieră vor alege, important este ca în aceşti patru ani să reuşim să punem fundamentele unei învăţături solide, să înveţe să gândească şi să-şi construiască principii de viaţă corecte, bazate pe învăţătura creştină", subliniază dascălul. **JA-M.A.**

Un look de domnişoară FOTO:M.A.

Şcoala, casa de dimineaţă

Pentru mulţi elevi timpul petrecut împreună cu colegii şi cu învăţătoarea lor e cât o zi de muncă

Ei sunt cei dintr-a IA, de la Seminarul Liceal Baptist Arad FOTO:JA

ARAD. O numesc simplu, Alina. Aşa îşi strigă elevii, dintr-a IA de la Seminarul Liceal Baptist, doamna învăţătoare. O familiaritate care îi face pe cei mici să se simtă la şcoală, ca acasă. Oricum aici îşi petrec o bună parte din zi. Programul after school, în care sunt implicaţi cei mai mulţi îi ţine la şcoală până pe la ora 16.00. Aici învaţă, îşi fac temele, iau prânzul, se joacă şi dacă sunt cuminţi, mai primesc şi câte un bonus dulce.

Un an de muncă

Clasa IA a avut un start bun în viaţa de şcolari. Toţi au reuşit să desluşească taina citirii şi a aritmeticii, şi-au însuşit primele noţiuni despre cunoşterea mediului şi au învăţat poate ce e mai important: să fie mulţumitori pentru toate lucrurile bune din viaţa lor. „Suntem o şcoală creştină în care valorile morale şi spirituale deţin o ponderea importantă în educaţia copiilor. Cei care învaţă aici primesc toate informaţiile specifice vârstei lor, potrivit programei şcolare dar, în plus încercăm să le integrăm în viziunea creştină asupra lumii", subliniază institutor, Alina Şodinca. **JA-M.A.**

O lecţie de neuitat printre reptile

ARAD. Nimic nu poate fi mai interesant pentru nişte copiii de 7-8 ani decât o mică escapadă printre şerpi, crocodili, broaşte ţestoase sau salamandre. Ocazia le-a fost oferită de Muzeul din Arad care în aceste zile are deschisă expoziţia „Reptile Vii". O ocazie de care au profitat şi cei dintr-a IA care, însoţiţi de învăţătoarea lor şi de un părinte (întotdeauna părinţii le sunt aproape în toate acţiunile) au vizitat-o la final de săptămână. Dincolo de ocazia de a vedea pe viu toate aceste reptile, elevii s-au bucurat şi de informaţiile oferite de deţinătorul impresionantei colecţii care le-a furnizat date picante, spectaculoase despre vietăţile admirate de cei mici. O experienţă care face cât zece lecţii de cunoaşterea mediului, drept pentru care au şi primit un FB la disciplina respectivă. **JA-M.A.**

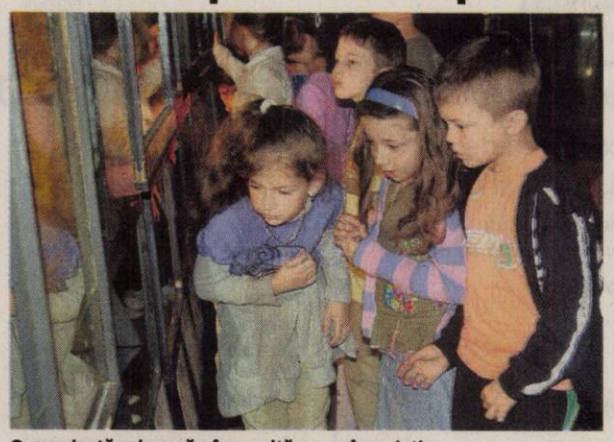

O experienţă ce le va rămâne multă vreme în amintire FOTO:JA

Planuri de viitor, la final de an

ARAD. Chiar dacă nu prea mai e mult timp până la finalul anului şcolar, cei dintr-a IA au câteva planuri pentru timpul rămas. O vizită la Grădina Botanică din Macea îi va familiariza cu botanica şi le va permite să descopere frumuseţea oferită de natură, în timp ce excursia la Grădina Zoologică din Oradea le va deschide ochii asupra faunei. Dacă mai amintim şi micile escapade prin municipiu, o plimbare pe malul Mureşului sau prin pădurea Ceala, alături de vizita în judeţ, la Vărădia de Mureş, atunci avem imaginea completă a unei clase unde lecţiile teoretice sunt susţinute prin cele practice. **JA-M.A.**

Legislaţia muncii va fi modificată

BUCUREŞTI. Comisia Europeană a obligat Guvernul să suplimenteze cu o lună perioada în care angajaţii care lucrează peste durata normală a timpului de muncă beneficiază de ore libere, de la 60 zile la 90 zile calendaristice, şi să extindă cazurile în care pot fi încheiate contracte de muncă pe durată determinată.

Modificările vor fi introduse până în toamna acestui an, relevă Memorandumul de Înţelegere convenit de Guvern cu Comisia Europeană în urma misiunii din aprilie-mai, obţinut de Mediafax.

„Se va lărgi categoria de situaţii în care pot fi folosite contracte de muncă pe durată determinată, asigurându-se că aceasta nu va creşte segmentarea pieţei muncii. În acelaşi timp, legislaţia privind protecţia angajaţilor va fi adaptată la principiile flexicurităţii", se arată în document. Principiul flexicurităţii este definit drept un concept care sa împace pretenţiile angajatorilor cu cele ale angajaţilor. **Sursa: Mediafax**

Renunţă la un plan de răcire

TOKYO. Tehnicienii japonezi au renunţat ieri la încercarea de a asigura răcirea reactorului 1 de la centrala Fukushima prin inundarea cu apă a incintei acestuia, relatează BBC News. Operatorul centralei, TEPCO, a anunţat că barele de combustibil topite au spart o breşă în incintă, determinând scurgerea unei cantităţi de 3.000 de tone de apă contaminată în partea inferioară a clădirii reactorului.

Sursa: Mediafax

La reactorul 1 FOTO: EPA

Directorul FMI a fost arestat

WASHINGTON. Fondul Monetar Internaţional (FMI) rămâne complet funcţional şi operaţional, după arestarea la New York a directorului instituţiei, Dominique Strauss-Kahn, acuzat de tentativă de viol, a declarat, ieri, directorul de relaţii externe al Fondului, Caroline Atkinson. „FMI nu comentează în privinţa cazului. Fondul rămâne complet funcţional şi operaţional", a spus Atkinson.

Orice întrebare legată de cazul arestării şefului FMI trebuie transmisă avocatului personal al acestuia şi autorităţilor din New York, a adăugat Atkinson într-un comunicat transmis de Fond. Dominique Strauss-Kahn, în vârstă de 62 de ani, a fost pus sub acuzare, duminică, pentru agresuine sexuală şi tentativă de viol asupra unei femei în vârstă de 32 de ani, într-un hotel din New York. El a fost reţinut după ce se îmbarcase într-un avion Air France.

PROTEST
Mai mult de 50 de persoane au fost rănite, sâmbătă seară, la Cairo, în confruntări între musulmani şi creştini, a anunţat ieri un reprezentant al Ministerului egiptean al Sănătăţii. Confruntările au fost declanşate după o altercaţie între un tânăr musulman şi copţii care participă, începând din 7 mai, la un sit-in în faţa sediului televiziunii publice, aflat în centrul oraşului Cairo, pentru a protesta faţă de atacurile asupra bisericilor din cartierul Imbaba.
FOTO: EPA

Acelaşi lider, dar cu echipă nouă

Aseară au fost desemnaţi de către delegaţi, prin vot, aleşii pentru funcţiile din partid.

BUCUREŞTI. Delegaţii PDL au încheiat, la ora transmiterii acestei ştiri, votul pentru funcţiile de secretar executiv şi funcţiile de secretar general adjunct, desfăşurat simultan cu alegerea membrilor Comisiei de Integritate, Statut şi Litigii şi ai Comisiei Naţionale de Revizie şi Control.

Această a treia rundă de vot, ultima la care au participat delegaţii Consiliului Naţional de Coordonare, a durat aproape două ore.

Lupta pentru funcţii

Un număr de opt candidaţi doresc să ocupe una dintre cele trei funcţii de secretar general adjunct zonal al PDL, iar un număr de treisprezece membri PDL şi-au susţinut în faţa delegaţilor candidatura pentru cele şase funcţii de secretar executiv al partidului.

Pentru cele trei funcţii de secretar general adjunct, una pentru Moldova, una pentru zona Sud, una pentru zona Vest, şi-au menţinut candidatura Gabriel Berca şi Marius Rogin (Moldova), Bogdan Cantaragiu şi Ştefan Pirpiliu (Sud), Lucian Bode, Simion Iancu şi Alin Popoviciu (Vest).

Pentru cele şase funcţii de secretar executiv al partidului şi-au susţinut candidatura în faţa delegaţilor un număr de treisprezece democrat-liberali. Aceştia sunt: Nicolae Anghel, Ion Ariton, Adrian Bădulescu, Nicolae Ciucă, Constantin Dumitru, Augustin Humelnicu, Iliuţă Mihalea, Brândușa Novac, Nicușor Păduraru, Marian Rasaliu, Cristache Rădulescu, Mihaela Șandru, Cristina Trăilă și Alin Popoviciu.

Boc are echipă nouă FOTO: EPA

Alţi candidaţi, care figurau iniţial pe liste, nu şi-au anunţat candidatura în cadrul şedinţei, iar preşedintele PDL, Emil Boc, nu a precizat dacă aceştiavor mai figura pe buletinele de vot.

S-au retras din cursă

Deputatul Raluca Turcan şi-a anunţat retragerea din cursă în favoarea candidatului Ion Ariton, după ce nu a obţinut suficiente voturi pentru a obţine un post de vicepreşedinte. Ea a argumentat retragerea din cursă prin faptul că alegerile pentru funcţiile de conducere au fost "coordonate politic" de către preşedintele PDL, Emil Boc. De asemenea, Dorin Florea,

> Ce au decis oamenii în cabina de vot, acolo cu conştiinţa proprie, asta a contat
> EMIL BOC

Traian Igaș, Theodor Paleologu, Mihaela Popa, Gheorghe Ștefan și Victor Tarhon au renunțat la candidatură deoarece au fost aleși vicepreședinți ai partidului.

Delegații vor trebui să decidă, la această a treia rundă de vot, și asupra membrilor Comisiei de Integritate, Statut și Litigii, unde pentru opt locuri candidează treisprezece democrat-liberali, și a membrilor Comisiei Naționale de Revizie și Control, unde pentru șase locuri concurează opt membri PDL

Sursa: Mediafax

Promisiunile pentru FMI

BUCUREŞTI. Guvernul s-a angajat în negocierile cu Fondul Monetar Internaţional (FMI) că va desfiinţa în vara acestui an peste 7.000 de posturi din societăţile feroviare, companiile energetice şi Poşta Română şi că va reduce costurile de funcţionare ale acestora prin renegocierea contractelor aflate în derulare.

Posturile vor fi desfiinţate până la sfârşitul lunilor iunie-septembrie, mizându-se în acelaşi timp şi pe "plecări voluntare" din companiile de stat, relevă scrisoarea de intenţie convenită de Guvern cu FMI, obţinută de Mediafax.

Guvernul a garantat FMI că până cel târziu la finele lunii august va modifica legislaţia astfel încât să permită regiilor de transport CFR Călători şi Metrorex să majoreze tarifele cu mai mult decât rata inflaţiei, pentru ca aceste companii să îşi poată acoperi cheltuielile curente din venituri.

De asemenea, Guvernul s-a mai angajat în negocierile cu FMI că va elimina subvenţiile la energia termică cel târziu până la sfârşitul lunii august, alocaţiile pentru încălzire urmând să fie orientate exclusiv către persoanele defavorizate. **Sursa: Mediafax**

Iar vor majora tarifele FOTO: EPA

Violenţe la graniţele Israelului

BEIRUT. Incidentele violente produse în timpul manifestaţiilor palestiniene de ieri s-au soldat cu şase morţi în sudul Libanului şi cel puţin două victime în Podişul Golan, au declarat surse medicale, citate de AFP. Surse libaneze au afirmat că şase persoane au murit şi alte 71 au fost rănite, după ce armata israeliană a deschis focul la graniţă, în timp ce refugiaţii palestinieni manifestau pe teritoriul libanez, pentru a comemora „Nakba" - termen folosit în lumea arabă pentru a desemna înfiinţarea statului Israel în 1948 şi exodul palestinian care a urmat după această dată. „Şase persoane au fost ucise şi 71 au fost rănite, 13 dintre ele aflându-se în stare gravă", au precizat surse medicale de la spitalul din Bint Jbeil, aflat în apropiere de Maroun ar-Ras, localitatea situată la graniţa cu Israelul unde a avut loc manifestaţia.

Armata a deshis focul FOTO: EPA

Zeci de manifestanţi palestinieni au depăşit cordonul instalat de armata libaneză, apropiindu-se de gardul de sârmă ghimpată de pe graniţă, de unde au început să arunce pietre în direcţia militarilor israelieni. Aceştia au ripostat, deschizând focul asupra manifestanţilor, potrivit armatei şi serviciilor de securitate libaneze. Incidentele de duminică sunt printre cele mai grave înregistrate de la încheierea acordului, în 1974.

Sursa: Mediafax

Grecii se tem de imigranţii ilegali

ATENA. Locuitorii Atenei declară că nu se simt în siguranţă în cartierele populare din centrul comercial al oraşului, din cauza ratei în creştere a criminalităţii şi a prezenţei imigranţilor ilegali, potrivit unui sondaj publicat ieri de cotidianul To Vima. Criminalitatea este considerată de 85,5 la sută dintre atenieni drept cea mai gravă problemă, urmată de prezenţa imigranţilor ilegali (57,3 la sută). Sondajul a fost realizat pe un eşantion de peste 1.000 de locuitori ai capitalei, în zilele de 11 şi 12 mai, după ce un bărbat în vârstă de 44 de ani a fost jefuit şi ucis în plină stradă, de agresori despre care martorii oculari afirmă că ar fi fost cetăţeni străini. Incidentul a declanşat un val de manifestaţii împotriva imigranţilor, desfăşurate chiar în centrul Atenei. Circa 30.000 de imigranţi aflaţi ilegal sau în tranzit locuiesc în centrul Atenei.

Sursa: Mediafax

Incendiul a fost stins FOTO: JA

Şi-a dat foc la coliba în care locuia

ARAD. Un om al străzii, care îşi încropise un adăpost provizoriu pe strada Făt Frumos, în apropierea trecerii la nivel de cale ferată, şi-a incendiat singur coliba. Şase subofiţeri s-au luptat câteva zeci de minute cu focul până au reuşit să-l stingă. Se pare că omul străzii a fumat o ţigară şi a aruncat chiştocul la întâmplare, lucru care a declanşat incendiul. **JA-A.G.**

20

de minute au fost suficiente pentru pompierii de la Sebiş pentru a stinge un incendiu izbucnit la acoperişul unei case din localitate. Valoarea bunurilor salvate este una uriaşă: 80.000 de lei. „Incendiul a afectat zece metri pătraţi de acoperiş, cauza cea mai probabilă fiind coşul de fum neamplasat corespunzător", ne-a anunţat Sorina Ambruş, purtător de cuvânt al ISU Arad. **JA-A.G.**

Au tăiat cu autogenul calea ferată

LIPOVA. Au tăiat cu autogenul 15 bucăţi de şină de cale ferată de tip 40 şi nu oricum ci la lungimea de 1,5 metri fiecare. Cei trei hoţi care intenţionau să valorifice „prada" la un centru de colectare fier vechi, au fost depistaţi de Poliţiştii Postului de Poliţie Radna din cadrul Biroului Judeţean de Poliţie Transporturi. Linia ferată cu pricina este închisă circulaţiei şi duce spre balastiera de la Lipova. **JA – V.G.**

O parte din şină a fost furată FOTO: FAN

„Agăţat" de jandarmi în timp ce bracona

NĂDLAC. O patrulă de jandarmerie, în cooperare cu inspectori ai Agenţiei de Pescuit şi Acvacultură, l-au prins în flagrant pe Petru B., din Nădlac, care pescuia cu o unealtă interzisă prin lege, un crâsnic. Peştii prinşi de acesta au fost eliberaţi, de inspectori, în mediul lor natural. Pe numele bărbatului a fost întocmit dosar penal pentru folosirea uneltelor de pescuit comercial de către persoane neautorizate. **JA-A.G.**

Supracontroale pe şină

ARAD. Nici mai mult nici mai puţin de 268 de persoane au călătorit fraudulos cu trenul în perioada 11 - 12 mai, fiind nevoite să plătească lucrătorilor CFR peste 3.700 lei din taxe şi suprataxe. Acţiunea iniţiată de Seviciul Transporturi din cadrul IGPR în doar două zile a angrenat 218 poliţişti, 28 angajaţi ai CFR şi 33 de jandarmi şi reprezentanţi ai Poliţiei Locale.

Acţiunea s-a desfăşurat în staţiile şi triajele CFR, respectiv pe trenurile de călători care circulă pe magistralele de cale ferată 200 (Braşov - Sibiu - Arad - Curtici) şi 400 (Braşov - Miercurea Ciuc - Deda - Dej - Baia Mare - Satu Mare), precum şi pe secţiile feroviare adiacente acestora. Pentru a preveni şi a combate actele de tulburare a ordinii şi liniştii publice, cerşitul şi comerţul ambulant, oamenii legii au aplicat 68 de sancţiuni contravenţionale în valoare de aproximativ 15.000 de lei şi au ridicat în vederea confiscării bunuri în valoare de 13.300 de lei. Dintre sancţiunile constatate, 38 au fost aplicate pentru nerespectarea prevederilor Legii nr.61 din 1991 privind ordinea şi liniştea publică. **JA – V.G.**

SUTE DE PATRULĂRI

În cadrul acţiunii au fost efectuate 173 de patrulări în staţii C.F., 346 de patrulări în trenuri de călători, au fost verificate 37 de sisteme de pază şi 33 de locuri de păstrare şi manipulare a valorilor monetare.

Sute de controale FOTO: FAN

Staţii de epurare cu dotări moderne, un vis cu realizare întârziată FOTO: EPA

Înfundaţi de contestaţii

O firmă de apartament a întârziat un proiect de nouă milioane de euro al Companiei de Apă.

ARAD. Lucrarea de aproape nouă milioane de euro a CAA a fost contestată în ultimele zile ale anului 2010, iar de atunci s-a muncit la organizarea unei noi licitaţii. „Lucrarea cu pricina a fost relicitată chiar marţea trecută şi a fost adjudecată. Problema este că proiectul a stagnat cam patru luni de zile din cauza unei contestaţii neîntemeiate. Cei de la CNSC interpretează fiecare cum vor plângerile depuse de către Electrica Serv şi, ca urmare, uneori admit parţial contestaţiile. Este păcat deoarece se pierde mult timp cu reorganizarea licitaţiilor", mai spune Bănăţean.

Lucrarea propriu-zisă

Lucrarea pentru care „campioana contestaţiilor" a depus plângere se referă la modernizarea staţiilor de epurare din localităţile Curtici şi Sântana. „Staţiile cu pricina sunt foarte vechi, din anii '60 şi '70. Nu mai sunt performante deloc şi este nevoie de o investiţie majoră", ne-a explicat directorul CAA. În plus, pentru o eficientizare cât mai mare a reţelelor, s-a licitat o altă lucrare care se referă la extinderea reţelei de apă în Curtici şi reabilitarea şi extinderea reţelelor de canalizare din localităţile Curtici, Macea şi Sântana. „Cele trei localităţi vor fi acoperite în proporţie de sută la sută de reţeaua de canalizare", ne spune Gheorghe Bănăţean.

> Staţiile nu mai sunt performante deloc şi este nevoie de o investiţie majoră
> GHEORGHE BĂNĂŢEAN

ALIN GHERASIM
alin.gherasim@informmedia.ro

ÎNCĂ O CONTESTAŢIE

Bineînţeles că o lucrare de anvergură, cum este extinderea reţelelor de apă şi canalizare în Macea, Curtici şi Sântana, nu a trecut neobservată de Electrica Serv. Reprezentanţii firmei cu pricina au contestat şi această lucrare în luna februarie a acestui an. Dar, de această dată, angajaţii CNSC au declarat din start plângerea ca fiind neîntemeiată şi au respins contestaţia depusă.

Accident la Vladimirescu

VLADIMIRESCU. Oboseala putea fi fatală pentru cele cinci persoane aflate în autoturismul care se îndrepta dinspre Deva, spre Arad. Şoferul Seat-ului Cordoba se pare că a adormit la volan şi a ieşit cu maşina de pe şosea, s-a răsturnat şi s-a lovit violent de un pilon. „Accidentul a avut loc în jurul orelor 9.00 pe raza comunei Vladimirescu. În urma accidentului, au rezultat cinci victime, cauza principală fiind oboseala la volan", a declarat Ovidiu Liber, agent principal al IPJ Arad.Toţi cei cinci pasageri au fost duşi la Spitalul Judeţean Arad. „Contuziile suferite de aceştia sunt traumatisme maxilofaciale, contuzii cu epistaxis piramida nazală şi alte contuzii. Doar o singură persoană de 42 de ani a necesitat internarea, starea ei fiind stabilă dar necesită observaţii", a declarat Melania Cuvinean, asistent medic şef al UPU Arad. **JA-V.G.**

A furat drujbele vecinilor săi

CĂPÂLNAŞ. Un bărbat de 27 de ani din Căpâlnaş este cercetat de poliţiştii de la Postul din Birchiş pentru comiterea infracţiunii de furt. Din primele cercetări s-a stabilit că în perioada martie-aprilie, Alin M. a furat două fierăstraie mecanice, marca Stihl şi Husqvarna şi o pompă submersibilă de la mai mulţi localnici. Prejudiciul cauzat a fost estimat la peste 1.000 de lei. **JA – I.C.**

Situaţie incertă la tineretul PSD

ARAD. După ce acum o lună Biroul Judeţean al social-democraţilor arădeni a decis să renunţe la Adrian Cosilcov ca lider al tinerilor PSD-işti, acum acelaşi Birou a ezitat în a numi un interimar. Conform unor surse din cadrul partidului, se pare că mai marii din PSD Arad ar dori ca la cârma TSD să fie numită o echipă, nu doar un preşedinte interimar, care să arate că se poate revitaliza organizaţia. Tinerii social democraţi vor avea un nou lider doar în urma unor viitoare alegeri, despre data cărora nu se poate spune încă nimic. **JA-A.P.**

Taxe pentru gabaritul depăşit

ARAD. Aleşii judeţeni stabilesc o taxă de drum pentru anul viitor. Administraţia judeţeană pune în discuţie deja de pe acum nivelul tarifelor „pentru eliberarea autorizaţiilor speciale de transport, pentru transporturile efectuate cu vehicule cu tonaj şi/sau gabarit depăşit, pe drumurile judeţene, pe anul 2012". Tarifele sunt exprimate în euro şi diferă în funcţie de o serie de caracteristici ce urmează să fie stabilite de consilierii judeţeni. Pentru transporturile cu vehicule de mare tonaj, conform documentaţiei elaborate, „se aplică tarife suplimentare de utilizare a drumurilor, stabilite în funcţie de masa totală, de masele pe axe, de dimensiunile vehiculelor şi de distanţa parcursă, tarife care se constituie ca venituri proprii ale administratorului drumului care a emis autorizaţiile speciale de transport, pentru administrarea drumurilor respective. Aceste tarife şi excepţiile de la plata acestora se stabilesc de administratorii drumurilor publice şi se aprobă pentru drumurile de interes judeţean, prin hotărâre a consiliului judeţean, cu avizul Ministerului Transporturilor şi Infrastructurii". **JA – S.B.**

Aleşii sunt chemaţi la vot FOTO:S.B.

Sport

„În ciuda problemelor, cred că depindem încă de noi înşine"

Mihai Petcuţ, „secund" CSU Arad

16

goluri a înscris CSU Vasile Goldiş Arad în cele 27 de etape scurse din actualul sezon de Liga II, cifră cu care ţine strâns în braţe lanterna roşie la capitolul eficacitate. Compartimentul ofensiv reprezintă marea problemă a grupării din Aradul Nou, motiv pentru care echipa a ajuns să lupte pentru evitarea retrogradării.

UTA e gata să anunţe noii acţionari

ARAD. Aşa cum anunţam încă de săptămâna trecută, cei de la UTA au reuşit o victorie asupra grupului foştilor finanţatori, reprezentat de Adrian Zăhoi, deoarece Iulian Olar a reuşit să vândă 51 la sută din acţiuni italienilor aduşi de actualul preşedinte, Giovanni Catanzariti.

Acesta a anunţat că noii investitori vor fi anunţaţi într-o conferinţă de presă, chiar în această săptămână. **JA – L.S.**

CSU se afundă periculos

În timp ce Petrolul s-a apropiat foarte mult de Liga I, trupa lui Bogoşel e cuprinsă de griji.

Motive de bucurie au avut doar oaspeţii FOTO: LIGA2.RO

ARAD. La clubul din Aradul Nou, spectrul retrogradării nu mai este, de mult timp, o poveste pentru adormit copiii. CSU „Vasile Goldiş" şi-a complicat situaţia în urma înfrângerii de sâmbătă, contra Petrolului (0-1), oaspeţii punând sare pe rana studenţilor. Dacă arădenii întâmpină probleme privind menţinerea pe a doua scenă, ploieştenii, în schimb, au calea deschisă spre promovare. Şi acest meci a scos în evidenţă dificultăţile trupei lui Bogoşel în faza ofensivă, gruparea universitară dovedindu-se a fi, în special în retur, una din cele mai puţin prolifice în cadrul seriei. Din nefericire, compartimentul defensiv -bine pus la punct în alte ocazii- a arătat şi el slăbiciuni, totul culminând cu unicul gol al partidei, înscris de Buhăescu în min. 36, cu largul concurs al portarului Paul (salvatorul studenţilor în nenumărate confruntări).

Şi totuşi, CSU nu a început tocmai rău, Magdaş trăgând din careu, însă mult peste buturi. A fost să fie un foc de paie, petroliştii punând stăpânire pe joc şi punctând pe final de repriză (la secvenţa cu pricina greşise, în prealabil, Aldea).

Mitanul secund ar fi trebuit să aducă dorita egalare pe fondul dominării gazdelor. Nu s-a întâmplat acest lucru, ai noştrii demonstrându-şi limitele în joc. Tot vizitatorii vor da bătăi de cap, pe lângă conservarea, destul de uşoară, a avantajului minim de pe tabelă, ei fiind aproape de majorarea diferenţei la şansele lui Cîrjă, Oprita, Duru şi Cataramă.

CSU – Petrolul 0-1

CSU: D. Paul - Bilia, Nicolau, Miculescu, C. Aldea (39 Murineanu) - Ad. Popa, Petrescu, Bundea (66 Enciu), Al. Gligor, Budean (60 Sava) - Magdaş.

Petrolul: Zimmerman - Cîrjă, Benga, Z. Ljubinkovic, P. Stoica - M. Tudor (72 Cr. Vlad), Gîrleanu (24 Cataramă) - Duru (89 Cuciula), Fl. Dumitru, Opriţa - Buhăescu.

A arbitrat favorizând oaspeţii: Florin Ghimbăşan, asistat de Dan Ilieş (ambii Braşov) şi Mihai Marica (Bistriţa). Rezervă: Ludovic Ujhelyi (Lugoj). Observatori FRF: Gyula Veres (Sfântu Gheorghe), Iosif Vigu (Satu Mare).

Cartonaşe galbene: Aldea, Petrescu, Sava / Cîrjă, Zimmermann.

JA – A.H.

REACŢIA LUI PETCUŢ

„Atunci când pierzi un joc şi, în plus, ai nevoie de puncte, este greu să mai spui ceva. Am luat un gol pe o greşeală copilărească, pe care n-ai voie să o comiţi în momentul în care te apuci de fotbal. Iar când faci cadouri unei echipe de pe primul loc, este extrem de greu să câştigi jocul. Din nefericire, noi n-am avut nicio şansă să egalăm. A fost un meci de uzură, confuz, urât, de luptă. Nu ştiu cine merita să câştige până la urmă. Totuşi, s-a văzut valoarea individuală la 1-2 jucători de la ei", a specificat „secundul" Mihai Petcuţ.

FOTBAL – LIGA A II-A

Rezultatele etapei a XXVII-a, seria vest:
CSU „Vasile Goldiş – Petrolul 0-1,
CSM Rm. Vâlcea – FC Argeş 3-0,
CS Mioveni – Mureşul Deva 2-0,
Voinţa Sibiu – Gaz Metan Craiova 3-1,
ACSMU Iaşi – Arieşul Turda 1-0,
FC Bihor – ALRO Slatina 2-1,
Silvania Şimleu – Unirea A. Iulia 0-3 (f.j). FC UTA a stat.

Clasamentul

1. Petrolul Ploieşti	25	16	4	5	41-21	52
2. C.S. Mioveni	25	15	6	4	36-13	51
3. FC Bihor Oradea	25	15	6	4	36-16	51
4. Voinţa Sibiu	25	13	8	4	32-14	47
5. ACSMU Poli Iaşi	25	13	4	8	37-26	43
6. ALRO Slatina	26	12	6	8	38-26	42
7. CSM Rm. Vâlcea	25	10	3	12	33-32	33
8. FC UTA Arad	25	12	6	7	42-33	30
9. Gaz Metan - CFR	25	7	7	11	32-34	28
10. Arieşul Turda	24	6	9	9	20-23	27
11. Mureşul Deva	26	7	5	14	29-43	26
12. FC Argeş - Piteşti	25	7	5	13	23-37	26
13. Unirea A. Iulia	25	6	5	14	18-34	23
14. CSU Arad	25	5	7	13	16-30	22
15. Silvania Şimleu	25	3	1	21	9-60	10

Etapa viitoare (sâmbătă, 21 mai 2011): Gaz Metan Craiova – CSU „Vasile Goldiş", Arieşul Turda – Voinţa Sibiu, Mureşul Deva – FC Bihor, ALRO Slatina – CSM Rm. Vâlcea, Unirea A. Iulia – ACSMU Iaşi, Petrolul – CS Mioveni, FC UTA – Silvania Şimleu 3-0 (f.j.). FC Argeş stă.

Jucătorii au fost ţinuţi „în priză" de antrenor

Dan Stupar FOTO: L.S.

ARAD. După meciul cu Luceafărul Oradea, cel care a vorbit a fost Dan Stupar, care a văzut o altă atitudine a jucătorilor faţă de precedentele două întâlniri amicale.

„Dacă în precedentele partide disputate în aceste săptămâni jucătorii noştrii nu s-au implicat prea mult, cu Luceafărul ei au avut o altă atitudine, mai apropiată de cea pe care am dori să o vedem tot timpul.

De fapt, în aceste meciuri de verificare, ne-am dorit să vedem fotbalişti cât mai conectaţi, căci, mai ales în România, jucătorul are tendinţa să se relaxeze total când vine o pauză de două-trei săptămâni.

Campionatul nu s-a terminat, mai avem două jocuri pe care vrem să le câştigăm, iar pentru asta jucătorii trebuie să aibă mintea doar la fotbal", a spus „secundul" Dan Stupar.

JA – L.S.

FOTBAL – LIGA A III-A

Arad. Rezultatele etapei a XXVII-a, seria a V-a: Unirea S. Mare – Naţional Sebiş 1-1, Millenium Giarmata – Poli II Timişoara 1-0, Şcolar Reşiţa – CFR Simeria 0-1, Bihorul Beiuş – Nuova Mama Mia 3-0, ACS Recaş – Autocatania Caransebeş 2-1, Luceafărul Oradea – Termo Tr. Severin 3-0 (f.j.). Gloria şi FC Hunedoara au stat.

Clasamentul

1. Luceafărul Oradea	25	18	5	2	52-17	59
2. A.C.S. Recaş	23	13	4	6	39-26	43
3. CFR Simeria	23	10	9	4	44-18	39
4. FC Hunedoara	23	11	5	7	35-21	38
5. Autocatania Caransebeş	23	11	5	7	30-21	38
6. Poli II Timişoara	23	10	5	8	35-30	35
7.Unirea S. Mare	23	9	5	9	27-26	32
8. Naţional Sebiş	23	9	5	9	21-21	32
9. Millenium Giarmata	23	8	6	9	34-38	30
10. Gloria Arad	24	7	7	10	31-33	28
11. Şcolar Reşiţa	24	7	5	12	18-32	26
12. Termo Tr. Severin	23	5	4	14	18-46	19
13. Bihorul Beiuş	23	5	4	14	19-51	19
14.Nuova Mama Mia	23	3	5	15	17-40	14

Etapa viitoare (vineri, 20 mai 2011): Naţional Sebiş - Millenium Giarmata, Poli II Timişoara - Gloria, CFR Simeria - ACS Recaş, Autocatania Caransebeş -Bihorul Beiuş, Nuova Mama Mia - Unirea S. Mare, FC Hunedoara - Luceafărul Oradea, Termo Tr. Severin - Şcolar Reşiţa 0-3 (f.j.).

Remiză semnată de cei doi Pavel

SÂNNICOLAU MARE. În formula: Şoltez - Feieş, Cornea, Mihuţ, Viderok - Budur, A. Pavel, Bârdan, Gornic - Ivancea, Leucuţa (au mai jucat: Toma şi Susan), echipa pregătită de Lucian Ciba a obţinut un punct în deplasarea de la Sânnicolau Mare.

A fost 1-1, ambele goluri purtând semnăturile lui Pavel.

Pentru gazde, Flavius (min. 63), iar pentru Naţional Sebiş, Alin (min. 66, penalty).

JA-D.S.

Scor de forfait cu Luceafărul

Adrian Voiculeţ FOTO: C.A.

ARAD. UTA nu a stat la finalul săptămânii trecute, chiar dacă în campionat are liber încă o etapă.

După „amicalele" cu Crişul Ch. Criş şi Gloria, vineri seara, la Arad, elevii lui Nagy şi Stupar au întâlnit Luceafărul Oradea, echipă virtual promovată în eşalonul doi.

Arădenii au câştigat meciul fără drept de apel, cu scorul de 3-0 (1-0), prin golurile marcate de atacanţii Voiculeţ, Cl. Drăgan şi Capătă.

„Bătrâna Doamnă" a jucat foarte bine în prima repriză, mai slab în cea de-a doua, dar, paradoxal, a înscris mai mult. Voiculeţ a avut şi o bară.

UTA i-a avut în teren pe următorii: Vlad (min. 46 - Smaranda) - Bălan (min. 46 - Mihuţ), Pascariu (min. 46 - Pocuca, min. 70, Versace), Tânc (min. 46 - Varga), Luca Furlanetto - Neagoe (min. 46 - Calvin), Chindriş, Purece (min. 46 - Digbeu), Nădăban (min. 46 - Gâlcă) - Drăgan (min. 60 - Capătă), Voiculeţ (min. 65 - Milic). **JA – L.S.**

Fetele de la Grup Şcolar Sântana au îmblânzit „coţofana" FOTO: FAN

Şi fetele ştiu să joace fotbal

REŞIŢA. Zilele trecute a avut loc faza zonală a Olimpiadei Naţionale a Sportului Şcolar, disciplina fotbal feminin, ciclul primar.

Aradul a fost reprezentat de Grup Şcolar Sântana, micuţele jucătoare pregătite de prof. Emil Arsa lăsând o excelentă impresie.

Un gol înscris în condiţii neregulamentare, în semifinale, le-au oprit din drumul spre turneul final. Rezultate: 5-0, cu Caraş-Severin, 2-1, cu Mehedinţi (în grupă), 0-1, cu Alba şi 6-1, cu Caraş-Severin (finala mică).

Jucătoarea Ana Cozac (10 goluri) a fost golgetera competiţiei.

Deplasarea a fost posibilă graţie AJF Arad (preşedinte Dorel Cura) şi SC IVODAN C Sântana.

JA-D.S.

Gospodăria Comunală Arad SA
Bulevardul Revoluţiei nr 26-38

- lucrări plante arbori, arbuşti, gard viu, trandafiri
- lucrări de amenajare şi întreţinere spaţii verzi
- înfiinţare, amenajare şi întreţinere de suprafeţe gazonate

- vinde - material săditor, flori, trandafiri, arbori, arbuşti din EXPOZIŢIA PARADISUL VERDE, aflată în incinta societăţii şi din Pepiniera Aradul Nou, situată la capătul str N Tabacovici
- vidanjarea apelor uzate
- închirieri utilaje

Lucrările efectuate sunt de cea mai buna calitate, la preţuri accesibile, cu materiale din producţia proprie sau ale clientului.

Informaţii suplimentare la sediul societăţii, la telefon 0257-270352, 0723309939, 0744989494 şi adresa e-mail contact@gcarad.ro

(H-18458)
RECLAME

Un tandem de viitor FOTO: FAN

Optimi de finală pentru tandemul Dodean-Samara

ROTTERDAM. Bilanț mulțumitor pentru cea mai bună sportivă a Aradului, Dana Dodean, la „mondialele" de tenis de masă din Olanda. A ajuns în turul II pe tabloul de simplu, în 16-imi, la dublu mixt (cu Adrian Crișan) și în optimi (cu Eliza Samara). În meciul pentru un loc între primele 8 perechi ale lumii, au cedat, scor 2-4, în fața unor jucătoare din Singapore. **JA-D.S.**

8

goluri a fost diferența cu care Handbal Club Arad a pierdut derby-ul Seriei C din cadrul eșalonului secund, confruntarea de la Făgăraș. În ciuda eforturilor lui Pavel (15 goluri), Cojocaru (4) și Avram (4), băieții pregătiți de Sabin Dacău au cedat, scor 26-34, și așteaptă ultimul joc al sezonului, miercuri, ora 14, cu Univ. Craiova. **JA-D.S.**

Am început să punctăm, dar fără folos

BUCUREȘTI. Chiar dacă rămâne cu cifra zero în dreptul succeselor în actualul sezon de Superligă Națională, rugbiștii de la CSU Aurel Vlaicu Arad au început să puncteze. S-a întâmplat în prima etapă a returului, în deplasarea cu Dinamo, scor 15-29. Pentru trupa pregătită de Ovidiu Șerban au înscris Stoica - 2 eseuri și Grigoraș, o transformare și o lovitură de pedeapsă. **JA-D.S.**

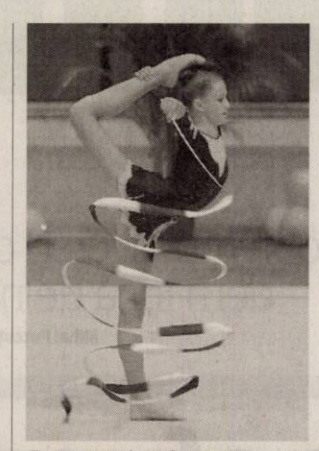

Frumusețe și grație FOTO: FAN

Aradul are o gimnastă de Cupa Mondială

PARIS. Secția de gimnastică ritmică a CS Municipal scoate capul în lume. Componentă a lotului național de senioare, Ștefania Chiriac participă, în aceste zile, la o etapă din cadrul Cupei Mondiale. Supervizată de masa sa, antrenoarea Daniela Chiriac (arbitru în aceeași competiție de anvergură), gimnasta arădeancă are ca obiectiv 2-3 medalii la „naționalele" din octombrie. **JA-D.S.**

Avem nevoie de experiență

Statistica nu minte. Larisa Toma și Monica Brosovszky, cele mai bune jucătoare ale ICIM Univ Goldiș.

Monica și Larisa întăresc proverbul: Cine n-are bătrâni, să-i cumpere FOTO: JA

ARAD. În contradicție cu statistica apărută pe site-ul FR Baschet, pe care Dan Moraru o etichetează drept nerealistă, directorul tehnic al ICIM Univ Goldiș a prezentat o altfel de situație. Pentru o apreciere corectă, oficialul grupării campioane a selectat doar 22 de jocuri (14 în campionat, 2 în Cupa României și 6 în Cupa Europei Centrale) din cele 46 disputate pe cele trei fronturi. Și iată ce a ieșit ...

Pozitive

Cele mai multe minute jucate: 1.Monica Brosovszky (79%), 2.Cristina Ciocan, 3.Larisa Toma.

Cele mai eficiente la aruncări libere: 1. Cherisse Graham (81%), 2. Toma, 3. Brosovszky.

Cele mai eficiente la aruncări de 2 puncte: 1. Anita Meszaros (51%), 2. Ashlee Roberson, 3.Toma.

Cele mai eficiente la aruncări de 3 puncte: 1.Laura Drăgoescu (40%), 2.Toma, 3.Brosovszky. Cele mai multe puncte marcate: 1.Brosovszky (237 p, 14 puncte pe meci); 2.Toma, 3. Graham. Cea mai bună medie de puncte pe meci: 1. Graham (20 p), 2. Brosovszky, 3. Toma.

Cele mai multe recuperări defensive pe meci: 1. Toma (6 recuperări), 2.Biljana Savic, 3. Ciocan.

Cele mai multe recuperări ofensive pe meci: 1. Meszaros (4), 2. Ildiko Nagy, 3. Toma.

Total recuperări: 1. Toma (9), 2.Meszaros, 3. Savic.

Cele mai multe mingi câștigate (media pe joc): 1. Brosovszky (4), 2.Toma, 3. Graham.

Cele mai multe pase decisive pe meci: 1. Ciocan (6), 2. Brosovszky, 3. Drăgoescu.

Cel mai bun randament: 1. Graham (100%), 2. Toma (97%), 3. Brosovszky (95%).

Negative

Cele mai multe mingi pierdute: 1. Roberson (5), 2.Ciocan, 3. Savic.

Cele mai multe greșeli flagrante de apărare pe meci: 1. Drăgoescu (5), 2.Ciocan, 3. Graham. **JA-D.S.**

TOP 3

S-au acordat puncte pentru primele trei locuri și, prin cumularea acestora (la capitolul negative), punctele s-au scăzut. Top 3 se prezintă astfel: 1. Larisa Toma 20 p, 2. Monica Brosovszky 16 p, 3. Cherisse Graham 10 p.

ICIM Univ Goldiș și-a luat antrenor de Euroligă

ARAD. „Faptul că Zoran Visic a semnat cu noi, înseamnă că ICIM reprezină ceva în baschetul european.

Era cea mai bună soluție, un garant al viitoarelor performanțe" - astfel a fost prezentat noul tehnician al echipei de baschet feminin a Aradului de către managerul Marcel Urban, cel care a avut meritul de a-l convinge să (re)vină la Arad.

Cu o carte de vizită impresionantă, în care la loc de cinste stă câștigarea Euroligii, în 2003, cu gruparea rusă, Ekaterinburg, tehnicianul de 55 ani se întoarce la ICIM - cu care are în CV o medalie de argint - cu dorința de a termina treaba începută în 2001.

Principalul obiectiv al celui care se va dedica total echipei Aradului este reconstrucția lotului și menținerea ștachetei performanțelor la un nivel înalt. „Sunt fericit că am revenit la Arad, unde vreau să-mi termin treaba începută în 2001 cu un loc II. ICIM este o echipă iubită, respectată, cu un palmares impresionant, așa că obiectivele nu pot fi decât dintre cele mai înalte. Avem obligația de a continua pe același drum al performanței" - a spus Visic. **JA-D.S.**

Zoran Visic FOTO: FAN

ULTIMA ȘANSĂ

Chiar dacă Raoul Burtea este un bun executant de lovituri libere, Voința Macea n-a izbutit să obțină nimic din confruntarea cu Aqua Vest (scor 0-1) și a ratat ultima șansă de a se salva de la retrogradare. Din sezonul viitor, gruparea măceană va evolua în Campionatul Județean Onoare. FOTO: D.O.

Și-au făcut viața grea

SÂNLEANI. Trei puncte uriașe, care ar putea cântări decisiv în ecuația salvării de la retrogradare, irosite de FC Sânleani, pe teren propriu, împotriva Păulișanei. Cu Raul Petcuțiu atacant de conjunctură, ratând două situații imense la 0-0, gazdele le-au făcut cadou adversarelor golurile din finalul primei reprize (D. Popa min. 40, penalty și Ghjerghel min. 42).

Repriza secundă a fost una anostă, o parte a jucătorilor pregătiți de prof. Dinu Donca arătându-și limitele ca și jucători de fotbal.

Formații - Sânleani: Csurka - Pușa, Nica, Rotar, Blănaru (Luca), Mateiu, Topac, Mărușteri (Radu), Kiss, Petcuțiu, Ciobu. Păuliș: Simu - Itu, Suciu, L. Calancea, Bîgu, E. Calancea, Savu, Gherghel, Orza, D. Popa, Lazăr (Gazsi).

Arbitraj bun al brigăzii: R. Cadar - centru, S. Pantea și M. Herman - asistenți. Obs AJF: Cl. Tripa și R. Babău. La juniori: 1-0. **JA-D.S.**

Trupa lui Cameniță pare să nu aibă milă de nimeni

INEU. Obosiți după meciul din Cupa României, cei de la Tauț au dat o replică destul de palidă în prima repriză a jocului de la Ineu, iar elevii lui Gigi Cameniță atât au așteptat, iar până la pauză era deja 2-0, goluri Leucuța - penalty și Sabău. După pauză, „biciuiți" de antrenorul Dan Drida, oaspeții au contat mai mult, meciul a devenit mai spectaculos, dar cei care au marcat au fost tot gazdele, prin același Sabău. Vizitatorii au lovit bara și au ratat un penalty, așa că s-a terminat 3-0. **CS Ineu:** Ana - Slăvoacă, Jurcă, Tudura, Talpaș (Hălmăgean) - Magyari, Iaroș, Morar, Leucuța - Popa, Sabău. **Tauț:** Irimia - Toth (Lăzău, Rafila), Ignat, Oprean, Peia - Topai (Vancea), Bontea, Berar (Husar), Cotuna - Crețu - Fl. Iancu. **Au arbitrat:** L. Bogdan - la centru, S. Mocanu și A. Protase - asistenți. Obs. AJF: I. Șandor și T. Enoiu. **JA – L.S.**

FOTBAL – LIGA A IV-A

Arad. Rezultatele etapei a XXIX-a: FC UTA II – Voința Mailat 0-2, CS Ineu – Șoimii Tauț 3-0, CS Vladimirescu – Frontiera Curtici 4-0, Unirea sântana – Unirea Șeitin 0-0, Voința Macea – Aqua Vest 0-1, Progresul Pecica – Victoria Zăbrani 1-0, FC Sânleani – Păulișana Păuliș 0-2, Șoimii Pâncota – Crișul Ch. Criș 0-1, Semlecana Semlac – Viitorul Satu Nou 7-0.

Clasamentul

1. CS VLADIMIRESCU	29	22	6	1	90:25	72
2. VOINȚA MAILAT	29	18	7	4	59:29	61
3. ȘOIMII PÂNCOTA	29	17	5	7	72:39	56
4. ȘOIMII TAUȚ	29	17	5	7	73:41	56
5. SEMLECANA SEMLAC	29	16	7	6	67:38	55
6. AQUA VEST	29	15	3	11	46:45	48
7. C.S. INEU	29	14	5	10	53:43	47
8. PROGRESUL PECICA	29	13	6	10	48:45	45
9. VICTORIA ZĂBRANI	29	13	5	11	54:45	44
10. UNIREA SÂNTANA	29	12	8	9	60:52	44
11. CRIȘUL CH. CRIȘ	29	11	3	15	53:65	36
12. UNIREA ȘEITIN	29	9	6	14	36:64	33
13. SC FC UTA II SA	29	9	2	18	38:58	29
14. PĂULIȘANA PĂULIȘ	29	8	5	16	45:76	29
15. FRONTIERA CURTICI	29	7	7	15	44:56	28
16. VIITORUL SATU NOU	29	6	4	19	37:69	22
17. FC SÂNLEANI	29	6	2	21	22:54	20
18.VOINȚA MACEA	29	3	4	22	27:80	13

Etapa viitoare (miercuri, 18 mai 2011): Șoimii Tauț - FC UTA II, Unirea Șeitin - Semlecana Semlac, Frontiera Curtici - CS Ineu, Voința Mailat - Unirea Sântana, Victoria Zăbrani - Șoimii Pâncota, Aqua Vest - FC Sânleani, Viitorul Satu Nou - Voința Macea, Păulișana Păuliș - progresul pecica, Crișul Ch. Criș - CS Vladimirescu.

Ne-am evidențiat la Cupa Presei!

„Jurnal Arădean", „Aradon" și „Arad Expres", pe podium la turneul de tenis rezervat jurnaliștilor.

Clubul Activ a mobilizat mass-media locală FOTO:FAN

ARAD. Excelenta inițiativă a clubului Activ, de a organiza, prin intermediul lui Carmen Crețu, „Cupa Presei" la tenis de câmp, a avut ecou în rândurile reprezentanților mass-media. La startul manifestării de sâmbătă s-au aliniat aproape 20 de concurenți, repartizați pe categorii (simplu masculin, simplu feminin, dublu). „Jurnal Arădean", „Aradon" și „Arad Expres" s-au remarcat din plin, cucerind o serie de medalii.

Astfel, Adriana Barbu Dănilă (JA) a fost a treia la simplu fete, alături de Diana Toader (newsar.ro), devansate fiind de Izabela Vekas (arq.ro, locul 2) și Anela Freer (tenisfan.ro, locul 1). La simplu băieți, ierarhia a fost următoarea: 1. Adrian Hărțău (JA), 2. Călin Petrescu (Aradon), 3. Lucian Dănilă (Arad Expres) și Ioan Hamza (Telesport), în vreme ce la dublu întâietatea a revenit perechii Anela Freer - Robert Freer (Tenisfan), pe pozițiile 2 și 3 clasându-se Ioan Hamza-Ciprian Maliță (Arad Expres) respectiv Daniel Lazăr (Arad Expres)-Dragoș Daniel (sportsin.ro) și Călin Petrescu (Aradon)-Dragoș Salvețiu (sportarad.ro).

A patra forță în sportul național

GHERĂEȘTI. Sub îndrumarea inimosului prof. Octavian Lupei, echipa de oină a Școlii Generale „Lazăr Tîmpa" Almaș a ocupat un merituos loc IV la faza finală a ONSȘ, ciclul gimnazial, din cele 140 de grupări prezente la startul competiției. Pe podium au urcat: 1. Gherăești, 2. Drăgășani, 3. Sibiu.

Iată-i pe cei care continuă tradiția arădeană în sportul național: Burcușel, Burdețiu, Bandea, Crainic, A. Farcaș, Duduială, Șt. Farcaș, Lupan, Ventel, Nicula, Oarcea, Șigan, Stremciuc și Tomuța.

În perioada 19-22 mai, la Drăgășani, are loc finala ONSȘ, ciclul liceal, unde Aradul va fi reprezentat de Grup Școlar Industrial „Ion Buteanu" Gurahonț. **JA-D.S.**

Cuplul care radiază iubire

ELEGANŢĂ. La Cannes, Melanie Griffith și Antonio Banderas sărbătoresc 15 ani de căsnicie. Păşind pe covorul roşu ţinându-se de mână și zâmbind, actrița de 53 de ani și soțul său cu 3 ani mai tânăr au demonstrat că dragostea lor e la fel de puternică. Melanie l-a însoțit pe soțul său la premiera filmului „Puss In Boots", fiind îmbrăcată într-o rochie uimitoare de culoare neagră, creație Jason Wu, colecția de primăvară 2011. Croiul diafan al rochiei, dar și tranda-firii ce au împodobit bretelele au conferit feminitate și eleganță look-ului vedetei. Actrița a accesorizat ținuta cu o poșetă plic de culoare neagră, în timp ce bijuteriile s-au limitat la o pereche de cercei cu smarald și diamante.Coafura reușită, cu părul ondulat strâns la spate într-un coc foarte chic, i-a completat look-ul într-un mod extrem de plăcut. Antonio Banderas a afișat o ținută la fel de elegantă compusă dintr-un smoching negru - obligatoriu pentru un asemenea eveniment -, dar sarea și piperul look-ului său l-a constituit tunsoarea cu o tăietură simplă, curată.

Angelina, un look natural

SIMPLITATE. Prezentă pentru a promova filmul Kung Fu Panda 2, Angelina Jolie a ales să poarte pe covorul roșu de la Cannes 2011 o rochie din șifon, casual, feminină accesorizată cu o curea în talie. Actrița a ales o ținută în tonuri naturale, realizată de Salvatore Ferragamo, optând pentru o pereche de pantofi în același ton. O brățară discretă și un inel verde au fost singurele ei accesorii. Părul i-a stat perfect în bucle libere. Combinația aleasă, chiar dacă nu fost atât de strălucitoare a impresionat prin finețea și eleganța ei. „Am venit să promovez un film și să fiu împreună cu familia", declara actrița jurnaliștilor.

Cannes 2011: covorul roșu

Vedetele prezente la cea de a 64-a ediţie a Festivalului de film au strălucit în ţinute somptuoase şi încântătoare.

MODĂ. Festivalul de film de la Cannes e în plină desfășurare. Covorul roșu al ceremoniei de deschidere a celei de-a 64-a ediții a festivalului a fost plin de vedete de la Hollywood, așa cum nu s-a mai văzut pe Croazetă. Vedetele au strălucit în rochii somptuoase și elegante. Să ne bucurăm împreună de ținutele câtorva dintre ele!

Eleganţa Umei Thurman

Uma Thurman, actriță și membră a juriului, a păşit pe covorul roșu de la Cannes într-o rochie superbă lungă, albă, vaporoasă. Un model fără bretele, realizat de casa Versace, colecția de toamnă 2011, căreia Uma i-a adus câteva modificări față de varianta de pe podium. „Pentru fetele înalte, este greu să găsești ceva făcut de-a gata. În rochia asta mă simt sexy și sper să apuc să dansez în ea" - a glumit Uma cu jurnaliștii. Sub trena de pene a rochiei s-a aflat o pereche de sandale Jimmy Choo nude, iar la capitolul accesorii casa Chopard a avut grijă să dea o doză de glamour ținutei vedetei.

Rachel McAdams

Cu un look a la Veronica Lake, Rachel McAdams și-a făcut apariția la festivalul de film într-o ținută de ocazie superbă. Vedeta a ales o rochie din organza și dantelă roșie creație Marchesa, colecția de toamnă 2011- un model dramatic și romantic în același timp. Ținuta a fost completată cu pantofi din satin nude Casadei și bijuterii Bulgari. Coafura retro cu bucle mari a întregit look-ul superb al vedetei.

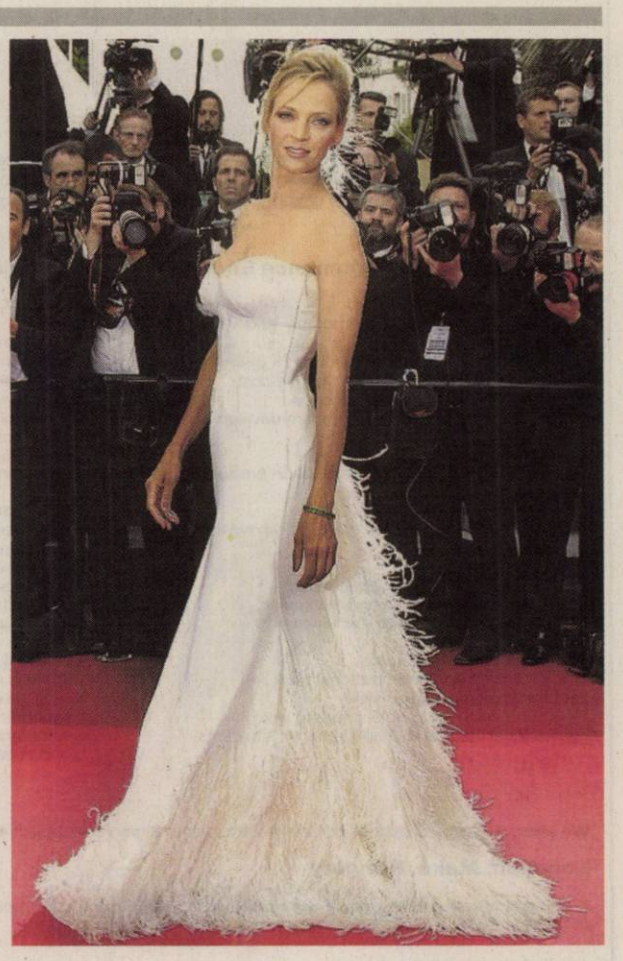

Salma Hayek, sclipitoare

Salma Hayek a apărut pe covorul roșu de la Cannes îmbrăcată într-o minunată rochie gri, plină de glamour. Mai exact, o rochie de seară elegantă, sclipitoare, semnată Gucci. Chiar dacă rochia era deja decorată cu foarte multe cristale, actrița a mai adăugat și câteva bijuterii cu inspirație vintage. Coafura a fost simplă și elegantă, iar poșeta plic, tot de la Gucci, a completat ținuta.

Ciudata Tilda Swinton

Fidelă designerului preferat, Tilda Swinton a purtat o creație Haider Ackermann, ce aparține colecției de toamnă 2011. Ținuta e compusă dintr-o fustă de satin bleumarin, cu talie înaltă, asimetrică și cu buzunare laterale și un top cu spatele gol, din același material, într-o nuanță ceva mai deschisă. Deși ținuta Tildei e cam ciudată, actrița pare că se simte confortabil.

Aishwarya Rai, impecabilă

Actrița de origine indiană, Aishwarya Rai, a arătat uimitor într-o rochie Elie Saab pe un singur umăr. Ținuta este impecabilă din cap până în picioare, atât machiajul cât și coafura impresionând pozitiv. Poșeta plic Jimmy Choo a accesorizat perfect ținuta.

1. **Karolina Kurkova,** într-o rochie albastră cu cristale Swarovski, creație Armani Prive, și sandale negre cu platformă Jimmy Choo
2. **Diane Kruger** a avut parcă un al doilea strat de piele datorită rochiei aurii, mulate, creație Calvin Klein, care i-a mângâiat silueta perfectă
3. **Mia Wasikowska** a optat pentru o rochie elegantă, Roland Mouret, colecția de toamnă 2011, accesorizată cu cercei de argint Boucheron și un inel simplu, de argint
4. **Cheryl Cole,** sexy și elegantă într-o rochie Stephane Rolland ce nu a lăsat loc pentru prea multă imaginație. Accesoriul din talie este din sticlă suflată manual, umplută cu aur lichid
5. **Sarah Jessica Parker** a uimit asistența într-o rochie Ellie Saab, din crep Georgette, cu imprimeuri florale și detalii din dantelă la mâneci, în talie și pe decolteu
6. **Penelope Cruz** a purtat o rochie Marchesa, colecția de toamnă 2011, cu detalii brodate și smocuri de tul pe umeri și trenă, accesorizată cu un clutch auriu și bijuterii Chopard
7. Supermodel, antreprenor și designer de moda, franțuzoaica **Ines de la Fressange** a îmbrăcat o rochie neagră foarte chic, pe un umăr, cu drapaje asimetrice
8. **Emily Browning** a ales o rochie feminină și extrem de senzuală, fără mâneci și cu un decolteu adânc, nud, brodată, creație a casei de modă Valentino
9. Actrița **Linda Cardellini** a optat pentru o rochie Alberta Ferretti, din mătase fuchsia, drapată, cu mâneci scurte, cu inserții feminine din dantelă Chantilly
10. **Elodie Bouchez** a purtat o rochie neagră cu detalii brodate din aur și argint, creație Yves Saint Laurent, colecția de toamnă 2011

ARĂDENII SE DISTREAZĂ

aradon.ro

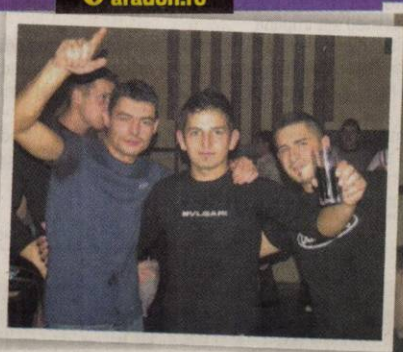

Muzică, dans și multă voie bună, adică o noapte cu distracție maximă, într-un club cu o atmosferă incendiară

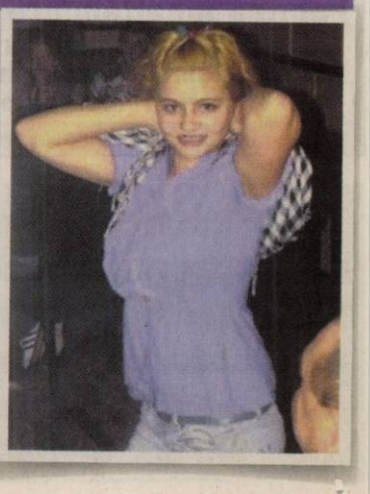

Givaudan

ENGAGING THE SENSES

Givaudan's history has been a success story over the last 200 years and we have a consistent strategy going forward. Givaudan's global initiative to grow its business in fast-developing markets and extend its global leadership, particularly in savory flavors. The new Makó site in Hungary will equip Givaudan with a best-in-class savory manufacturing facility able to comply with stringent regulatory requirements.

Now we are looking for talented professionals for the following positions:

Senior Repair & Maintenance Engineer

Main responsibilities:
Create and monitor annual, monthly and weekly maintenance plan
Schedule repair and maintenance work of all site assets
Provide data for planning maintenance cost
Support SAP database maintenance
Collect and analyze data and prepare development plans

Requirements:
Experience in maintenance preferably in production, service facilities
Engineering degree
Experience in maintenance planning, knowledge of maintenance strategies
Experience in food industry
Knowledge of MS Office applications
Advanced level of English and Hungarian
Knowledge of TPM / Lean manufacturing

The ideal candidate has:
Good planning and organizational skills
Excellent communication skills
Good analytical and problem solving skills
Professional attitude to manage hectic situations

Repair & Maintenance Manager

Conduct production equipment repair and maintenance works
Leading maintenance team
Liaise with external partners
Coordinate group leaders and external partners
Prepare investment plan for the manufacturing field
Ensure continuous improvement and efficiency
Ensure compliance with rules and regulations (safety, environmental, food safety)
Prepare and control maintenance budget plan

Requirements:
Experience in maintenance (equipment maintenance, managing teams)
Experience in Food industry
Knowledge of MS Office applications
Advanced level of English and Hungarian
Knowledge of TPM / Lean manufacturing

The ideal candidate has
Degree in engineering
Well organized personality
Outstanding communication skills
Structured thinking
Good interpersonal skills

Automation project engineer

Responsibilities:
Define investment requirements (based on process, maintenance, business needs)
Creation of the investment plans
Preparation of studies, calculations
Setup and control of investment budget
Managing investment projects
Prepare weekly reports and action plans

Requirements:
Degree in electrical engineering
Minimum 5 years of experience as a project engineer
Knowledge of project management tools
Advanced level of English and Hungarian
Strong PLC knowledge

Advantage:
Food industry experience
SAP knowledge
German language

The ideal candidate has:
Good planning and organizational skills
Good communication skills
Goal-oriented approach
Team player attitude
High flexibility and ability to adopt critical situations

We offer: ● Teamwork across borders ● Participate in a greenfield project ● Continuous development in a fast paced environment ● Training abroad ● Competitive compensation package

Location: Makó, Hungary

If you are interested in one of the positions above please send your English CV and motivation letter to the following email address: hungary.job@givaudan.com until 25th May, 2011

www.givaudan.com

(H-61695)

GHENAU TRADE

Ferestre si usi din profile PVC cu sticla termopan

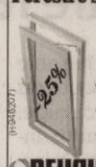

- 3 rate lunare fara comision
- plasa fixa antiinsecte gratis
- transport si montaj gratuit
- gama larga de nuante si modele

REHAU GU BKS GUARDIAN

ARAD : B-dul Aurel Vlaicu nr: 159
tel /fax : 0257-260 . 042
mobil: 0769 - 048 . 018; 0728 - 983 . 375

Program mica publicitate: pe B-dul Revoluţiei, nr. 81 luni-vineri: 8.00-18.00, duminică: 9.00-13.00, pe Poetului 1C (hala 36) luni-vineri: 9.00-16.00.

Celebra Tamaduitoare Valentina Codreanca este prezenta in Arad.
Aveti acum o sansa unica pt. a va purifica trupul si sufletul si a va rezolva toate problemele. Valentina Codreanca lucreaza prin Magie Alba, descanta pt dragoste, liniste sufletesca, succes in afaceri, examene, vindeca stresul, ipotenta, dezleaga farmece, blesteme, cununii legate, deschide cartile de tarot. Rezolvari garantate pt care isi asuma responsabilitatea. Asigura confidentialitate si profesionalism in tot ceea ce realizeaza. Tel : 0747.422.031, 0721.56.44.57, Web-site: www.magicvalentina.ro

(H-47326)

---

sc Maier Com SRL din Arad

producator si distribuitor de mezeluri

Angajează **Şofer Profesionist Tânăr**
cu categoriile B, C si E
atestat transport marfă şi card tahografic
cu cunoştinţe de mecanică avansate.
Cerinte: seriozitate, disponibilitate la program prelungit.
C.V.-urile se trimit pe fax: 0257206121
sau e-mail: office@maiercom.ro

(H-64178)

Singura tămăduitoare acceptată de biserică. Tămăduitoarea Tamara cunoscută în România pentru cele mai multe cazuri rezolvate invitată la toate posturile tv .
Vă poate ajuta în orice problemă, dezleagă farmece cununii face de spor aduce persoana iubită multe altele. Poate fi gasită în Arad oferă rezultate garantate 100 % nu o să fiţi dezamăgiţi. Poate fi contactată la telefoane: 0723421156 ; 0747752442.

(H-47347)

Banca Cooperatistă Mureşul Arad

acordă credite membrilor cooperatori cu o dobândă de 14% pe an.

Informaţii suplimentare se pot obţine la sediul central al unităţii din Arad, Calea Timişorii, nr. 48, telefon0257-257007 şi la următoarele agenţii şi puncte de lucru:

-Agenţia nr.1, loc. Arad, Bld.Iuliu Maniu, nr.20, ap.4-5, tel.0257-251561.
-Agenţia Lipova, tel.0257-561942
-Agenţia Gurahonţ, tel.0257-316155
-Punct de lucru Pecica, tel.0257-463115
-Punct de lucru Curtici, tel.0257-464185
-Punct de lucru Şeitin, tel.0257-415119
-Punct de lucru Vinga, tel.0257-460055
-Punct de lucru Ghioroc, tel.0257461137
-Punct de lucru Vîrfurile, tel.0257-318483
-Punct de lucru Hălmagiu, tel.0257-319224
-Punct de lucru Bîrzava, tel.0257-433133
-Punct de lucru Cermei, tel.0257-328135
-Punct de lucru Ineu, tel.0257-511396
-Punct de lucru Săvîrşin, tel.0257-557213
-Punct de lucru Tîrnova, tel.0257-370131

(H-58766)

BCC CABINET INDIVIDUAL DE INSOLVENŢĂ

CABINET INDIVIDUAL DE INSOLVENŢĂ BEJINAR COSMIN CĂLIN

Desemnat lichidator judiciar prin încheierea comercială nr. 612/CC pronunţată în şedinţa camerei de consiliu din 02.05.2011, în dosarul nr. 709/108/2011, aflat pe rolul Tribunalului Arad, Secţia Comercială , privind pe debitoarea

S.C. VIVARO GAPET S.R.L.
Cu sediul în Arad, Str. Ciobanului nr. 12, jud. Arad

Anunţă toţi creditorii

Că faţă de această societate a fost deschisă procedura simplificată a insolvenţei prevăzută de Legea nr. 85/2006, prin încheierea comercială nr. 612/CC /02.05.2011.
Potrivit prevederilor art. 62, alin. 1, lit. b din Legea nr. 85/2006, termenul limită pentru înregistrarea creanţelor se împlineşte la data de 17.06.2011.
Termenul de verificare a creanţelor şi întocmire a tabelului preliminar al creanţelor este fixat pentru data de 11.07.2011.
Termenul de definitivare a tabelului creanţelor este fixat pe 25.07.2011.
Vă aducem la cunoştinţă că nedepunerea cererii de creanţă în termenul menţionat atrage incidenţa prevederilor art. 76 din Legea nr. 85/2006.

(H-64420)

SC PAB ROMANIA SRL
CU SEDIUL IN ARAD, STR.I.MARSIEU NR.8 (fosta Busteni)
ANGAJEAZA:
-inginer constructor cu experienta in instalatii,constructii civile si industriale
-inginer mecanic cu experienta in programare CNC
-ingineri cu experienta in fabricatie si montaj constructii metalice

Depunerea CV-urilor se face la sediul firmei de pe str Iustin Marsieu nr.8 in data de 16.05.2011.

Angajam si in meseriile de:
-lacatus in constructii metalice cu experienta
-sudor MIG-MAG,VIG cu experienta
-lacatusi confectii metalice-incepatori

Pentru aceste profesii interviul are loc la atelierele noastre din Arad, str Gradina Postei nr 1,in intervalul 11-18.05.2011.
Telefon:0744/669247

(H-52998)

(H-32847)

SALIMED Nou Salină artificială

Str Andrei Mureşanu nr.9
tel. 0771 480 109
0743 403 400
web: www.salimed.ro

Între 2.05-31.05 reducere 30%:
Abon. copii 15 şed. ~~115 lei~~ 80 lei
Abon. adulţi 15 şed. ~~170 lei~~ 120 lei

În premieră pe ţară Maica MARIA

a sosit din ţara sfântă Ierusalim cu cele mai puternice slujbe, rugăciuni şi masluri sfinte numai de **ea** ştiute. **Maica MARIA** a fost atestată de cei mai mari episcopi ai mănăstirii, cu cele mai multe cazuri rezolvate, pentru a vă ajuta în orice problemă indiferent de gravitatea cazului.
Mulţumiri: Radu S. din Salonta, am apelat şi eu cu credinţă în Dumnezeu la **Maica MARIA** pentru a-mi dezlega cununia şi să mă pot căsători cu femeia iubită. În mai puţin de 6 zile dânsa m-a ajutat şi acum visul meu s-a împlinit.
Tunde din Marghita, aflând de la mai multe persoane de puterea **Maici MARIA** am apelat şi eu. Aveam mari prebleme în afaceri şi totodată şi în familie, iar prin harul şi puterile dânsei viaţa mea s-a schimbat din rău în bine.
Apelaţi şi dvs. pentru a vă convinge de harul **Maicii MARIA**. Vă poate ajuta în dragoste, afaceri, sănătate, înţelegere în familie, spor, dezlegări de blesteme şi farmece.

Tel. 0751/502-811.

(H-64080)

S.C. VDS BALCAN TRADE S.R.L.
Arad, Parc Industrial Zona N-V
angajează:

OPERATORI MASE PLASTICE

Cerinţe:
- domiciliul în localitatea Arad;
- disponibilitate de a lucra in 3 schimburi;
- vedere bună.

Beneficii:
- pachet salarial atractiv în funcţie de realizări;
- condiţii de muncă la standarde occidentale;
- transport asigurat pe raza localităţii Arad;
- bonuri de masă.

Informaţii suplimentare se pot obţine la tel 0257/216.624.
Aşteptăm CV-ul Dvs. prin fax la 0257/216.623 sau e-mail: office@vdsbalcantrade.ro
până la data de 25.05.2011

(H-53719)

Fabrică încălţăminte (Aradul Nou)

angajăm muncitori cu experienţă, pentru maşină de cusut, lucrători la masă şi croitori materiale sintetice.

Informaţii la telefon 0257-278754

(H-64088)

AI NEVOIE DE BANI? EXISTĂ ALTERNATIVĂ!

SOLUȚIA ESTE LA NOI!

2000 EU.....22 EU/LUNĂ
5000 EU.....56 EU/LUNĂ
10.000 EU.....112 EU/LUNĂ

WORLD INVEST HOLDING S.R.L.
BDUL REVOLUȚIEI NR 24, ET 1, AP.12 ☎ 0357-411-415; 0772-221-204
ORAR : L-V: 9-18; S: 9-13

Preluarea anunţurilor pentru următoarea zi se face până la ora 16.00 la ambele sedii, cu excepţia anunţurilor de deces, care se primesc până la ora 19.00, la sediul din Bd. Revoluţiei 81 .

Publicitate: 0257/210.775 0257/280.904

---

www.aradon.ro

S.C. EKR ELEKTROKONTAKT ROMANIA S.R.L.

ANGAJEAZĂ

PENTRU LOCATIA DIN SANTANA

MUNCITORI / MUNCITOARE CONFECTIONERI CABLAJE AUTO

OFERIM:

- pachet salarial care cuprinde:
- salar de încadrare diferenţiat în funcţie de vechimea în unitate
+ tichete de masă pentru fiecare zi lucrătoare
+ sporuri pentru munca de noapte şi vechime în muncă
+ ore suplimentare plătite
+ prime de prezenţă, prime de calitate şi prime de lucru
+ transport gratuit la/de la serviciu
+ servicii medicale gratuite
+ calificare la locul de muncă
+ condiţii optime de lucru
+ oportunităţi de promovare
+ remuneraţie în funcţie de realizări.

CEREM:

- acuitate vizuală
- disponibilitate de lucru în schimburi
- spirit de echipă
- seriozitate şi îndemânare.

Pentru a ne cunoaşte echipa şi pentru depunerea cererilor de angajare vă stăm la dispoziţie la sediul firmei din:

SANTANA, str.GHIOCEILOR, nr. 6

Informaţii suplimentare puteţi obţine la numerele de telefon:
0257-236100; 0257-236130
de Luni pâna Vineri, zilnic între orele 8,00 – 16,00.
Persoana de contact : NISTOR MONICA

FRG Vladimirescu

Investeşte în oameni!

FUNDAŢIA ROMÂNO GERMANĂ VLADIMIRESCU, în calitate de **Beneficiar** în proiectul **„CALIFICAREA/RECALIFICAREA- o soluţie pentru reintegrarea şomerilor pe piaţa muncii”**,

ORGANIZEAZĂ

CURSURI DE CALIFICARE

GRATUITE PENTRU ŞOMERI

în meseriile:

1. LUCRĂTOR ÎN STRUCTURI PENTRU CONSTRUCŢII,
2. MAŞINIST POD RULANT.

Pe perioada cursurilor se decontează transportul şi se acordă subvenţie de participare

Informaţii:
Arad, str. Episcopiei, nr. 32, tel. 0257/214965,
Vladimirescu, str. Gării, nr. 59, tel: 0257/514931, 0744/497802 (H-64238)

INFORM MEDIA

INFORM MEDIA, editorul cotidianelor Jurnal Arădean şi Arad Expres, parte a grupului multinaţional Inform Media, care îşi desfăşoară activitatea în domeniul presei locale tipărite

CAUTĂ

Distribuitori (în cutii poştale), pentru cartierele Aradul-Nou şi Boul Roşu.

Cerinţe:
Seriozitate;
Dinamism;
Conştiinciozitate.

Se oferă:
Salar atractiv;
Timp de lucru 2 ore.

Informaţii suplimentare la telefon:0257/228.586 sau 0728.284.737, de luni până vineri între orele 09 şi 17.

GARSONIERE

• **Vând urgent** garsonieră cu balcon, Micălaca, etaj 4, uşi schimbate, parchet, 12.500 Eur, 0744.542.931. 54124

AP.1 CAMERĂ

• **Persoană Fizică** Vând: Ap. 1 cameră etaj 2, str. Avrig. Informaţii telefon 0756.127.462, 0357/414565. 64067

• **Vând apartament** 1 cameră bucătărie, baie, hol, mobilate, Micălaca, bloc 104, 26.000 Euro.Telefon 0724.586.876. 29610

• **Vând apartament** 1 cameră, 43.51 mp, Vlaicu, Brezoianu, etaj III, amenajat, 0727.775.588. 61549

• **Vând apartament** 1 cameră, ultracentral, parter, 64 mp, 21.500 Eur, 0744.849.390. 66886

AP.2 CAMERE-ARAD

• **Cumpăr apartament** 1- 2 camere. Plătesc pe loc!!! Telefon: 0744.849.390. 26116

• **Persoană Fizică** Vând:Ap. 2 camere, decomandat, clima, etaj 3, str.Avrig, 72mp.Informaţii telefon 0741.020.419, 0743.137.977,0257/256236. 64066

• **Vând apartament** 2 camere la demisol, lângă Tribunal ,0745.234.823, 56144

• **Vând apartament** 2 camere, bloc, parter, dependinţe, ultracentral, lângă Liceul Pedagogic, 33.000 Eur negociabil. Tel. 0357/404235. 60191

AP.3 CAMERE-ARAD

• **Vând apartament** 3 camere, et.I, Podgoria, decomandat, îmbunătăţit 0744.510.406. 32877

• **Vând apartament** 3 camere Bloc 8- 4/4, clima şi încălzire proprie,uşi şi geamuri termopan, 0744.557.718. 49003

EVIDENŢIAZĂ-TE!

Talon valabil până în 30 iunie 2011

Text: **DATA apariţiei:**.....

.....

.....

.....

.....

.....

.....

.....

Date personale:

Nume şi Prenume:

Telefon:

Buletin de identitate:

TALON + PREŢUL CATEGORIEI AFERENTE

Anunţurile se preiau zilnic, la ghişeu, până în ora 16^{00}, după această oră, se pot prelua doar prin intermediul sistemului online de preluare al anunţurilor disponibil pe www.jurnalaradean.ro . Anunţurile de mică publicitate din Jurnal Arădean se publică pe baza talonului din ziar
Redacţia nu îşi asumă responsabilitatea pentru conţinutul anunţurilor de mică publicitate!

JURNAL ARĂDEAN

40%

Voucher

Hotel Moneasa

4 nopti (luni-vineri) de cazare cu mic dejun la oaza din apropierea Aradului

Preț hotel 2 pers: ~~480 lei~~

Stoc: 5 buc. Preț JURNAL : **288 lei**

40%

Voucher

Hotel Moneasa

1 saptamana (luni-duminica) de relaxare cu masaj zilnic, piscine, sala de fitness si mic dejun

Preț hotel 2 pers: ~~840 lei~~

Stoc: 5 buc. Preț JURNAL : **504 lei**

30%

Voucher

Un apartament luxos pe o noapte si sampanie cadou

Preț hotel: ~~330 lei~~

Stoc: 5 buc. Preț JURNAL : **231 lei**

40%

Voucher

HOTEL PHOENIX ARAD

Un weekend de neuitat pentru 2 persoane. Toate facilitatile, servicii all inclusive.

Preț hotel 2 pers: ~~500 lei~~

Stoc: 5 buc. Preț JURNAL : **300 lei**

40%

Voucher

Hotel Moneasa

5 zile (luni-vineri) perfecte pentru un teambuilding pe masura, paintball, biliar, piscine, sală de conferință, masaj, fitness și mic dejun

Preț hotel 1 pers: ~~800 lei~~

Stoc: 5 buc. Preț JURNAL : **480 lei**

38%

RETRO

Voucher

Pachet saptamanal meniul zilei (5 zile)

Preț restaurant: ~~85 lei~~

Stoc: 5 buc. Preț JURNAL : **52,7 lei**

40%

Voucher

ROD SPECTRA

MEISTER

Voucher pentru materiale de construcții pentru finisaje
Mortare uscate pentru finisaje gama Von Maister

Preț depozit: ~~250 lei~~

Stoc: 4 buc. Preț JURNAL : **150 lei**

39%

MOTOR soluții pentru construcții

Voucher

Voucher cumpărături materiale de construcții

Preț magazin: ~~6000 lei~~

Stoc: 1 buc. Preț JURNAL : **3700 lei**

30%

poolcontrol™ tehnica piscinei

Voucher

Termometru plutitor pentru piscină

Preț magazin: ~~144 lei~~

Stoc: 2 buc. Preț JURNAL : **100 lei**

20%

BALLROOM dance

Voucher

Curs de dans (vârsta 5-14 ani) / lună

Preț ballroom dance: ~~80 lei~~

Stoc: 7 buc. Preț JURNAL : **64 lei**

40%

PIASTRELLE
PASIUNE PENTRU DETALIU

Voucher

Voucher cumpărături gresie-faianță

Preț magazin : ~~5000 lei~~

Stoc: 1 buc. Preț JURNAL : **3500 lei**

25%

Voucher

Tunsoare + coafat (păr scurt/lung)

Preț cosmetică: ~~40 lei~~

Stoc: 3 buc. Preț JURNAL : **30 lei**

25%

SALINĂ ARTIFICIALĂ

Voucher

Abonament salină (pensionari)

Preț salină: ~~160 lei~~ /lună

Stoc: 2 buc Preț JURNAL :**120 lei/lună**

25%

Voucher

Epilare totală (picioare, axial, inghinal)

Preț cosmetică: ~~40 lei~~

Stoc: 3 buc. Preț JURNAL : **30 lei**

30%

Voucher

Voucher epilat lung (picior)

Preț cosmetică: ~~25 lei~~

Stoc: 2 buc. Preț JURNAL : **17,50 lei**

30%

Voucher

Voucher epilat axial

Preț cosmetică: ~~30 lei~~

Stoc: 2 buc. Preț JURNAL : **7 lei**

40%

Gospodăria Comunală

Voucher

Voucher pentru grădina ta

Preț gospodărie comunală : ~~1000 lei~~

Stoc: 1 buc. Preț JURNAL : **600 lei**

40%

Cabinet Dr. Gombors Stelian

Voucher

Ședință ecografie 4 D

Preț cabinet: ~~200 lei~~

Stoc: 9 buc. Preț JURNAL : **120 lei**

25%

SALINĂ ARTIFICIALĂ

Voucher

Abonament salină (copil plus însoțitor)

Preț salină: ~~200 lei~~ /lună

Stoc: 4 buc Preț JURNAL :**150 lei/lună**

45%

BUCK ZUCK

Voucher

Voucher parchet stratificat 25 mp
Stejar rustic, fără montaj

Preț magazin: ~~4150 lei~~

Stoc: 2 buc. Preț JURNAL : **2282 lei**

REGULAMENT PE SCURT

DE CE?

Pentru că cititorii noştri sunt cei mai importanţi şi dorim să le oferim avantaje!
Astfel ne-am propus să vă punem la dispoziţie oferte cu discounturi senzaţionale.
Urmăriţi în ediţiile cotidianului Jurnal Arădean ofertele noastre de top.

Abonaţii la Jurnal Arădean au un discount suplimentar de 5% faţă de cel afişat.

CUM FUNCŢIONEAZĂ ?

Clienţii noştri îşi expun prin intermediul ziarului Jurnal Arădean ofertele speciale de care doar cititorii publicaţiei noastre pot beneficia.
Este foarte simplu : noi publicăm poza produsului, cu discountul aferent, clientul ne garantează un stoc minim, iar dumneavoastră trebuie doar să veniţi la sediul Jurnal Arădean, de pe Str. Poetului, nr. 1C, pavilion 36.
Aici trebuie să achitaţi contravaloarea obiectului (tariful Jurnal arădean, afişat la fiecare produs în parte).
Aceste oferte sunt valabile trei săptămâni, în limita stocului disponibil. Preţurile sunt exprimate în lei/ bucată şi conţin TVA.

De la noi primiţi un voucher pe care trebuie să îl prezentaţi atunci când ridicaţi produsul de la magazinul indicat.

Detalii: www.aradon.ro
Telefon: 0257/280.904
E-mail: timea.ujlaki@informmedia.ro; loredana.paun@informmedia.ro

Primul venit este şi primul servit!

DECESE

Cu tristeţe anunţăm trecerea în veşnicie a celei ce a fost mamă, soacră, bunică şi străbunică,

BÎŞCĂ FLORIŢA,

în vârstă de 85 de ani.

Dumnezeu să te odihnească în pace! Înmormântarea va avea loc luni, 16 mai, ora 12,00, satul Nadăş. Nu te vom uita niciodată!

Copiii Ena şi Ana, nora Brânduşa, ginerele Nelu, nepoţii şi strănepoţii

CONDOLEANŢE

Suntem alături de familia Crişan în aceste momente grele pricinuite de pierderea celei care a fost mamă, soacră, bunică şi străbunică

BULINSCHI DELIA.

Transmitem sincere condoleanţe întregii familii. Dumnezeu să o ierte şi să o odihnească în pace!

Colegii notari din cadrul Biroului Notarial Veritas

Suntem alături de prietena noastră Dellia Crişan şi familia, în durerea provocată de pierderea mamei

BULINSCHI DELIA.

Dumnezeu să o odihnească în pace!

Familiile: Boiţ, Bondar, Ionescu, Lasc, Mazilu, Radu, Secianschi şi Silaghi

Angajaţii Biroului Notarial Veritas sunt alături de familia Crişan, în aceste momente grele pricinuite de pierderea celei care a fost mamă, soacră, bunică şi străbunică

BULINSCHI DELIA.

Sincere condoleanţe întregii familii!

Împărtăşim durerea familiei Răpaş, în aceste momente grele prin trecerea la cele veşnice a celui care ne-a fost coleg

RĂPAŞ IOAN.

Dumnezeu să-l ierte!

Colectivul Direcţiei Judeţene de Statistică Arad

Suntem alături de prietena noastră Oana Toma în grelele momente pricinuite de moartea bunicii. Sincere condoleanţe!

Gabi, Nico, Simi, Clau şi Adi

Sincere condoleanţe familiilor Nicoară şi Livinschi la trecerea în nefiinţă a celui care a fost

NICOARĂ AUREL,

soţ, tată, bunic şi străbunic.

Din partea fam. Bîc, Dan şi Ianoşiga

SERVICII FUNERARE

IN MEMORIAM
NON STOP!
KUKI - servicii funerare complete
Oferă toată gama de sicrie, accesorii şi servicii funerare la preţuri avantajoase.
- cameră toaletat
- cameră frigorifică
- capac frigorific
Transport Intern şi Internaţional
Contact: Arad, str. Mihai Eminescu, nr. 4 (în curte)
Tel: 0257/211.929, mob: 0723343964
www.inmemoriamkuki.com
(H-698814)
Publicitate 0257-210.775

Cu durere în suflet, ne despărţim de cea care ne-a fost colegă,

MARCELA DUMITRESCU

şi suntem alături de familia îndoliată.

Colegii de la SC MODA SA, Fosta Secţie a-III-a

COMEMORĂRI

Reamintim celor care au cunoscut-o, o regretă şi îi poartă sentimente frumoase, că se împlinesc 6 luni de la fulgerătoarea moarte a soţiei, mamei şi bunicii noastre

CREŢ ELENA.

Este şi va fi mereu prezentă în casa, sufletele şi inimile noastre. Dumnezeu să-i aibă în grijă sufletul şi s-o odihnească în pace!

Familia Creţ veşnic îndurerată

Se împlinesc şase ani de când cel mai bun şi iubitor frate,

NELU FAUR,

nu mai trăieşte decât în gândurile şi sufletele noastre. Ne este dor de el, amintirea lui ne doare! Doar crucea ne aşteaptă cu braţele în vânt, când noi plângând tot mergem la tristul lui mormânt. Dormi în pace suflet bun! Nu te vom uita niciodată!

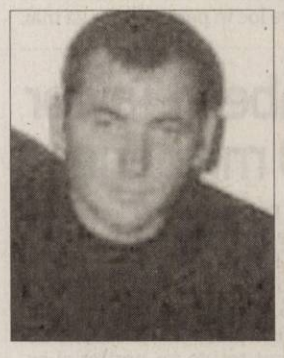

Mama, sora Dana cu familia, fratele Ginu şi fiica Roxana

Se împlinesc 13 ani de la decesul celei care a fost

GROZA ANA.

Nu te vom uita niciodată!

Fiul Vasile şi familia

- **Vând apartament** 3 camere, Miorița, 120 mp, super amenajat și mobilat. Preț 72.500 Eur. Tel. 0721.210.981. 61560

AP.4 CAMERE-ARAD

- **Vând apartament** 4 camere zona Tricoul Roșu.Informații telefon 0744.552.081. 26313
- **Vând apartament** 4 camere, etaj 1, zona UTA, decomandat și mobilat. Preț negociabil, la vedere. Telefon 0744.511.370. 51007
- **Vând apartament** 4 camere decomandat, aranjat, parter, Alfa.Informații telefon 0721.375.815. 61350
- **Vând apartament** 4 camere, confort 1, etaj I/IV, Vlaicu, str. Hațeg, bloc 17, 60.000 euro, telefon 0726.112.748, 0747.770.087. 60119

CASE-ARAD

- **Vând (schimb)** 2 case construite pe un teren de 450- mp, Arad,zona Șega, 80.000 Euro, 0740.210.489. 33261
- **Vând casă** cartierul Funcționarilor, toate utilitățile, ☎0257/232489, 0747798603. 27298
- **Vând casă** locuibilă Arad, Sînicolau 800 mp, str. Clopotului, 26.000 euro/neg. telefon 0742.218.675, 0745.399.589. 61583
- **Vând casă** Micălaca, Calul Bălan, 640 mp, FS- 17 m, 3 camere, 80.000 euro/neg. Tel.0728.933.045. 64075
- **Vând casă** Pârneava, 6 camere, 5 băi, toate utilitățile, preț negociabil. Telefon 0257/280.395. 49063

CASE-JUDEŢUL ARAD

- **Vând casă** și grădină cu pomi fructiferi și vie în Miniș. Tel. 0747.081.755. 61615
- **Vând casă** Șimand, ST=2585 mp, SC=270 mp, FS=120 m☎ 0746.056.353. 49764
- **Vând casă** în Pâncota, cu grădină și utilități, str. Horia nr. 15. ☎0742.218.693. 27188

CASE DE VACANŢĂ-JUD ARAD

- **Vând:casă vacanță** Cuvin pe deal complect utilată, zonă superbă.Informații 0744.557.718. 49001

CASE DE VACANŢĂ-ALTE JUDEŢE

- **ARIEȘENI, teren- construcții** cabane-vacanță, curent- electric, eventual cabană, ski, 0722- 257409. 32473

SPAŢII COM-ARAD

- **Vând spațiu** comercial (cu vitrină), Vlaicu, 42 mp, 29.500 Eur, 0744.849.390. 66700
- **11.500- mp șoseaua- NĂDLAC,** FS mare, utilități, Proiect- HOTEL, 0722- 257409. 32469

TERENURI LOCAL

- **Vând loc** de casă (casă bătrânească), str. Orient nr.14, Grădiște, ST=550 mp, FS=16 ml. Tel. 0257/286160, 0770.822.063. 60296
- **Vând loc** de casă în Livada, 500mp, 0744.828.934. 44058
- **Vând loc** de casă în Gai, 514mp, FS- 19, pe str. Fântânii. Preț negociabil, la 200m de centură, str. asfaltată, 0758.485.264. 47210
- **Vând teren** intravilan 900 mp, FS= 18 m, Arad, Mureșel. Telefon 0257/286265. 64983
- **Vand teren** 900 mp Strada Milan Tabacovici 0756495707 921704

TERENURI JUDEŢ

- **Cumpăr teren** arabil extravilan în pustele Păuliș, Sâmbăteni, Soimoș de lângă Horia. Tel. 0742.297.770, 0735.860.996. 54009
- **Vând loc** de casă în Vladimirescu, 500 mp, front stradal 13 m, canalizare, stradă asfaltată, 0257/250866, 0745.681.191. 46891
- **Vând loc** de casă în Semlac nr.1278 și 1292 suprafață 1080mp, fiecare loc în stradă, apă, curent, 10Euro/mp. Telefon 0257/534245. 47023
- **Vând locuri** de casă în Zădăreni. 0723.180.004, 0745.234.823. 56143
- **Vând teren** casă cu utilități, în Călugăreni, sub 615 mp, accept și variante, mașini. 0722.226.403. 41275

IMOBILE CHIRII

- **Închiriez apartament** 3 camere, Vlaicu, Fortuna, 0257/215.539, 0357/882.861. 47229
- **Închiriez apartament** 3 camere, mobilat și utilat, 150 euro/lunar. Tel: 0740.697.521. 53873
- **Închiriez apartament** 3 camere, complet mobilat, preț 150 euro, Calea Romanilor, Zona Boul- Roșu. 0741.054.186. 56282
- **Închiriez apartament** 2 camere, UTA, mobilat, total contorizat. 0744.804.269, 0723.467.248. 60010
- **Închiriez apartament** mobilat, utilat, LUX, 200 euro, 0731.832.469. 60415
- **Închiriez apartament** 2 camere, Calea Romanilor, mobilat. Preț 120 Eur. Tel. 0257/283881. 60751
- **Închiriez apartament** 1 cameră, central, telefon 0743.593.820. 61361
- **Închiriez apartament** 2 camere decomandate, renovat, nemobilat, Calea Romanilor, 130 euro. 0723.308.286. 61568
- **Închiriez apartament** 2 camere, ultracentral, mobilat, 120 Eur, 0257/228411. 65366
- **Închiriez cameră** separată. Telefon 0758.318.450. 53264
- **Închiriez casă** duplex, Grădiște, toate utilitățile, singur curte, mobilată, 0745.529.503. 50079
- **Închiriez casă** Grădiște și Bujac pentru muncitori, 0723.308.286. 56117
- **Închiriez casă** 100 mp acces direct, lângă Piața Mihai Viteazul, numai pentru birouri, 250 euro/lunar (negociabil pe termen lung) 0744.206.581. 56152
- **Închiriez garsonieră** central, renovată, mobilată și utilată. Tel: 0741.015.910. 44339
- **Închiriez garsonieră** mobilată, U.T.A., parter. Tel:0257/531.107, 0357/888.365 după ora 20:00. 57902
- **Închiriez garsonieră** mobilată, utilată, 100 euro, 0731.832.469. 60328
- **Închiriez garsonieră** zona Confecții, mobilată, cablu, contorizat apă, încălzire, 0728.627.042. 64020
- **Închiriez urgent** apartament 2 camere zona Vlaicu, mobilat, utilat. Preț avantajos. Relații telefon 0741.425.776, 0770.697.481. 53365
- **Închiriez vilă** mobilată, utilată, 3 dormitoare, 2 băi, 600 euro, 0731.832.469, 60360
- **Dau în** chirie două camere, Arad, Mureșel. Telefon 0257/286265. 64463
- **Doresc să** închiriez apartamene sau casă inclusiv pentru muncitori. 0723.308.286. 56098
- **Vând/închiriez apartament** 5 camere, Praporgescu bl.37, etaj II+ garaj. 0740.099.653. 64078

SPAŢII COM-ARAD

- **Închiriez hale** 330- 1000mp în Parcul Industrial Uta.Telefon 0721.288.570. 47081
- **Închiriez spațiu** comercial Intim, 170 mp, 0722.227.450. 49074
- **Închiriez spațiu** comercial (cu vitrină), UTA- Brezoianu, 45 mp, 300 Eur, 0257/228411. 66283
- **Închiriez spațiu** pentru depozit și de locuit zona Jackson, 0758.383.480. 61466
- **Închiriez spațiu** pretabil mai multor activități, str. Andrei Șaguna nr. 80, parter, 100 mp+demisol 100 mp. Tel. 0745.582.015, 0722.227.430. 64185
- **Dau în** chirie spațiu comercial 165 mp, p-ța Gării, 0722.369.783. 48347
- **De închiriat** spațiu comercial pe Meținu, 84 mp. Tel. 0744.121.964. 53955
- **Salon înfrumusețare,** central, închiriază post coafură, masaj, manichiură. Tel. 0721.888.132. 61584

OFERTE LOCURI DE MUNCĂ

- **Angajăm șofer** tir transport marfă intern. Condiții: experiență, seriozitate, 0257/255270. 49086
- **Angajăm asistent** medical generalist, infirmieri- în unitate cu paturi, 0746.620.701, 0785.223.711. 66889
- **Angajăm barman(ă)** zona Vlaicu. Telefon. 0745.102.375, 0257/274.959. 64092
- **Angajăm barman- barmanițe,** ospătar, ospătărițe, femeie curățenie, bucătar. Tel. 0721.538.051. 54467
- **Angajăm funcționar** cunoscător limba italiană, Word, Excel, telefon: 0749.045.310, gerimax@upcmail.ro. 32090
- **Angajăm muncitori** calificați, finisaje interioare, salariu 1700 ron. Telefon 0744.629.469. 53616
- **Angajăm operator** Autogreder. Informații telefon: 0728.206.518, 0357/431.934. 64076
- **Angajăm operator** CNC. Cunoștințe calculator. Salariu atractiv, bonuri masă, 0744.185.053. 52552
- **Angajăm vânzătoare** (produse naturiste), farmacistă cu experiență. C.V. la: alin.cadar@hermes- arad.ro 61143
- **Angajăm vânzătoare** pentru gheretă alimentară non stop. Tel. 0724.046.575. 66936
- **Angajez șofer** tir internațional. Experiență minim 2 ani. Tel. 0722.275.645. 61505
- **Angajez băieți** pentru covrigărie. Telefon 0723.637.746. 61601
- **Angajez brutar** patiser cu experiență! Telefon: 0744.875.054. 56277
- **Angajez chelneriță** tânără, aspect fizic plăcut. Tel. 0726.667.733. 0740.349.374. 64012
- **Angajez drujbist** și un muncitor pentru crăpat lemne.Telefon 0744.181.082. 59208
- **Angajez ospătară** și operatoare pariuri sportive. 0722.394.225. 54271
- **Angajez recepționeră** pensiune. Informații la telefon: 0744.555.339. 66930
- **Angajez vânzătoare** la non- stop, în cadrul unui colectiv tânăr. Rog CV ☎ 0745.529.909. 59811
- **Angajez ziariste** și agente de publicitate cu permis de conducere. CV- urile se trimit la adresa: redactie@europeanul.eu sau europeanuldearad@gmail.com 64307
- **Balastieră din** Horia angajează volist și draglinist. Tel. 0733.671.725. 53368
- **Cafenea- zonă centrală** angajează ospătari (fete) cu aspect fizic plăcut. ☎0729.075.031. 64055
- **Centru SPA** angajează personal. Tel. 0745.632.533. 64208
- **Firmă producție** mobilier stil angajează sculptori în lemn. 0740.025.680, 0728.267.246. 61110
- **Firmă transport** marfă internațional angajează șoferi cu experiență. Telefon: 0374/017.603. 55408
- **Hotel angajează** recepționeră și cameristă.Telefon 0727.396.749. 58946
- **Hotel angajează:** recepționere, ospătari, ajutor ospătar (băieți și fete), bucătar, femeie de serviciu, C.V.- urile personal pe Calea Timișorii nr. 164, Hotel President 61763
- **S.C. angajează** 2 vopsitori marcaje rutiere, 2 muncitori necalificați. 0257/270.046, 0744.789.647. 64089
- **Societate comercială** angajează sudor-lăcătuș pentru confecții metalice. Telefon 0722.332.360. 58487

CERERI LOCURI DE MUNCĂ

- **Șofer categoriile** B, C, E, D caut de lucru. Tel. 0736.518.330. 53279
- **Absolventă științe** economice 2010, diplomă de contabil cunoștințe contabilitate generală teorie, întocmire documente contabile, caut loc de muncă în domeniu, facturistă, întocmire recepții, operator P.C., program full- time, part- time. Telefon 0740.049.628. 44195

PRESTĂRI SERVICII

- **A A** Acord Garanție 2 ani reparații mașini spălat,0744.241.398, 0357/401569,0257/259146. 47027
- **Construcții diverse:renovări** case, acoperișuri, fundații, termosistem, fațade, etc. Informații 0751.704.282. 59387
- **Executăm lucrări** foraj, fântâni, persoană fizică autorizată.Telefon 0745.383.703, 0724.012.908. 33348

CONSTRUCŢII

- **Acasă balast,** nisip, sorturi, pământ, mreanță, 2- 5 mc. Telefon 0741.972.216. 23970
- **Aduc balast,** nisip, pământ, duc molozul, etc. 0745.036.969, 0722.389.480. 970052
- **Vând nisip,** balast, sort, pământ vegetal, ridic moloz. Tel. 0743.320.930. 56016
- **Vând:balast, nisip,** sorturi, pământ, gazon,mraniță, transport molozul, 2- 40- Tone, 0742.655.913, 0720.747.753. 970080

AUTO ROMÂNEŞTI

- **Dacia Papuc** 2 locuri, an 2000, 84.000 km, 2.200 euro/neg, telefon 0742.073.416, 0751.432.075. 56147
- **Vând Dacia** Break 1310, an 2002, stare bună, preț 1.200 Eur negociabil. Telefon 0722.325.811. 56146
- **Vând Dacia** Logan laureat 2006, 63.000 km, 5000 euro/neg, 0729.298.535. 61444
- **Vând Dacia** Papuc 1,9 D, 5 locuri, acoperită, an fabricație 2006, stare foarte bună, preț 2.900 Eur negociabil. Telefon 0740.269.671 64014
- **Vând Logan** an 2010 cu îmbunătățiri. Preț de reprezentanță 6.800 Eur, preț de vânzare 4.800 Eur. Tel. 0744.427.876. 50656
- **Vând Logan** 1,4MPI, an 2005, stare perfectă, 3200Euro.Informații telefon 0727.117.728. 60721

AUTO STRĂINE

- **Vând BMW** 520i an 2000, înmatriculat, stare f.bună, 0744.635.418. 60284
- **Vând Ford** Transit 8+1 an 2004, 182.000 km, 8.500 euro. 0729.298.535. 61422
- **Vând Volkswagen** Polo, 1,4 benzină, an 2008, 45.000 km. Preț negociabil, 0741.606.045. 53887
- **Vand VW** Passat 1,9 TDI, 2008, 76.000 km reali, dotări. Telefon 0745771046, 0740897144. 64179

CUMPĂRĂRI AUTO

- **Cumpăr Dacia** Logan. Tel. 0744.958.818, 0357/422154. 53688

MOTOCICLETE-VÂNZARE

- **Vând Moped** Piaggio Bravo 200 euro. Telefon 0729.092.500. 61538

GARAJE

- **Închiriez garaj** (zidit, curent, canal), pasaj Bl.24. Telefon 0753.053.004. 44093

ELECTRONIC PLUS

- **VÂND ieftin electrocasnice second, lăzi, combine, mașini spălat haine, vase, uscătoare, televizoare, anvelope, vitrine comerciale. Rate angajaților, pensionarilor vârstă- boală, ☎0769.005.400.** 8694

MOBIDOM

- **Vând dormitor.** Informații telefon: 0745.696.118. 57904
- **Vând masă** cu bănci, acoperite pentru curte. Informații. 0740.013.447. 61401

PIERDERI

- **Pierdut carnet** de producător, nr. 75/02.07.2010. Îl declar nul. 64061
- **Pierdut poliță** asigurare A003680 emisă de Omniasig Asigurări de viață pe numele Blaga Ioan Lucian. O declar nulă. 64222

ANIMALE-PĂSĂRI DOMESTICE

- **Vând albine** din 30 stupi maxim 10 pe ales. ☎0769.380.822 64047
- **Vând cântar** animale, 1000 kg, schimb cu vacă! Tel. 0744.439.475. 61348
- **Vând grăsuni** rasă de carne, căței Ciobănesc mioritic, 0744.855.910. 66932
- **Vând 2** capre albe, cu 2 iezi, la prima fătare, 0745.511.504, 0744.520.491. 53561
- **Vând 6** porci, Arad. Informații telefon 0755.353.106. 44067

MAŞINI,UTILAJE,INSTALAŢII

- **Vând Buldozere** Românești și piese de schimb și motor tractor. 0726.253.412. 32452
- **Vând gatăr** cu o pânză în stare perfectă, 0744.557.718. 49004
- **Vând presă** de balotat. Telefon 0730.587.443. 64441
- **Vând tractor** Kubota, B7200 freză de 1.3m 3000 euro/neg- plug reversibil, 1 brazdă 250 euro/neg. 0721.123.672. 60473

ÎMPRUMUTURI FINANCIARE

- **Ofertă! Valută** rapid 2- 3% plata la final! Telefon 0721.492.429. 26271

CITAŢII

- **Lăcătuș Ștefan** cu ultimul domiciliu cunoscut în Socodor 756 se citeaza la Judecatoria Chisineu- Criș in 14.06.2011 ora 8,00 pentru divort, în dosar nr. 1135/210/2011 în calitate de pârât în proces cu Lăcătuș Maria. 64085
- **Se citează** L&L Trans S.R.L. cu sediul în Arad, str. Barabas Bela nr 29 la Judecătoria Arad, în proces cu S.C. Elecon Plus S.R.L. în calitate de debitor pentru 19.05.2011. 60897

DIVERSE

- **Cumpăr fier** vechi, aluminiu, baterii, cupru, inox, alamă, radiatoare, pene vechi și noi, argint, 0748.912.117. 61543
- **Cumpăr:fier vechi,** aluminiu, baterii, cupru, alamă, inox, radiatoare, pene vechi și noi, argint, 0748.607.706. 44060
- **Ocazie! Vând** ieftin baracă metalică în Moneasa nr. 162 A. Tel. 0723.861.610. 54713
- **Porți fier** forjat, mese, pergole, balansoare, suporți flori, tel 0744.439.475. 61153
- **Vând aparat** bronzat organic marca Rowe cu garanție. 150 euro, 0724.782.776. 56142
- **Vând mașină** de tăietei profesională, cu rafturi și site, Sântana. Telefon 0744.635.110. 66929
- **Vând seif** (casă valori), cântar semiautomat 100 kg, agregat frig 2000W. Tel. 0723.253.651, 0754.692.801. 62045

Program publicitate:
pe B-dul Revoluției, nr. 81
luni-vineri: 8.00-18.00,
duminică: 9.00-13.00,
pe Poetului 1C (hala 36)
luni-vineri: 9.00-16.00.

Scena cinematografiei mondiale

CANNES. Festivalul de la Cannes este „singura scenă care le permite regizorilor din țările mici să intre în cinematografia mondială", a declarat cineastul sârb Emir Kusturica, după ce a primit Legiunea de onoare, din partea ministrului francez al Culturii, Frédéric Mitterrand, relatează Agenția France Press.

„Cannes-ul este locul unde se dă lupta pentru diversitatea culturală. Franța reprezintă însăși ideea de diversitate culturală. Acesta este locul unde am reușit să intru în lumea cinematografiei. Această medalie este foarte importantă pentru mine și pentru familia mea.

Voi continua să fac filme!", a adăugat Emir Kusturica cu ocazia recepției organizate în onoarea lui, la care a participat și liderul sârbilor din Bosnia, Milorad Dodik, venit special pe Croazetă pentru acest eveniment. În opinia lui Frédéric Mitterrand, „Emir Kusturica a creat o nuanță unică și contrastantă, o cinematografie care se dorește o interpretare sintetică a vieții, în care oniricul se întâlnește cu brutalitatea realului, în care fanfara lumii traversează marele suflu al istoriei".

Cea de-a 64-a ediție a Festivalului de Film de la Cannes are loc în perioada 11 - 22 mai.

Emir Kusturica FOTO: EPA

De Niro, în rolul lui Madoff

LOS ANGELES. Robert De Niro va produce pentru postul HBO un lungmetraj de televiziune, în care actorul american va fi și protagonist, filmul fiind inspirat din viața lui Bernie Madoff, celebrul magnat din lumea finanțelor, condamnat la 150 de ani de închisoare pentru fraudă, informează hollywoodreporter.com. Jane Rosethal, partenera lui De Niro în compania care organizează Festivalul Tribeca, va fi coproducătoarea acestui proiect.

Robert De Niro FOTO: EPA

AC/DC, fără muzică de pe net

LOS ANGELES. Rockerii australieni din trupa AC/DC au declarat într-un interviu recent că nu vor accepta niciodată ca muzica lor să fie descărcată în format digital de pe internet, informează ediția electronică a revistei New Musical Express. Membrii grupului australian, care a lansat un nou DVD live pe 9 mai, intitulat „AC/DC: Live At River Plate", au declarat pentru Sky News că doresc ca piesele lor să poată fi cumpărate doar atunci când fac parte dintr-un album.

LOREDANA
Născută în zodia Balanță, pasiunea ei este muzica.

Elizabeth Taylor FOTO: EPA

Tablou cu Elizabeth Taylor vândut cu 26,9 milioane

NEW YORK. Un portret al actriței Elizabeth Taylor, realizat în anul 1963 de Andy Warhol, a fost achiziționat pentru suma de 26,9 milioane de dolari în cadrul unei licitații organizate, joi, la New York, informează contactmusic.com.

Intitulat „Liz #5", tabloul face parte dintr-o serie de 12 portrete pe care Andy Warhol le-a realizat în anul 1963, ca omagiu adus celebrei dive de la Hollywood.

Licitația a fost organizată de casa Phillips de Pury.

Prețul cu care s-a vândut acest tablou a fost de 26.962.500 de dolari și a depășit precedentul record deținut tot de un portret al actriței Elizabeth Taylor realizat de Andy Warhol, care a fost vândut în anul 2007 pentru 23 de milioane de dolari.

Elizabeth Taylor a murit în luna martie, la vârsta de 79 de ani, din cauza unei insuficiențe cardiace.

Deversări controlate pe fluviul Mississippi

NEW ORLEANS. Autoritățile americane au deschis un canal de deversare pe fluviul Mississippi, al cărui nivel a atins cote istorice, pentru a evita o nouă inundație în New Orleans, la șase ani de la uraganul Katrina, relatează AFP. Geniștii forțelor terestre americane au anunțat sâmbătă că vor deschide progresiv canalul de deversare Morganza. „Riscă să fie mai degrabă un maraton decât un sprint", a declarat generalul Michael Walsh, într-o conferință de presă susținută la Morganza, precizând că „asupra întregului sistem este exercitată o presiune enormă". Primele vane au fost deschise în momentul în care debitul fluviului a atins 42.500 de metri cubi/secundă, acesta fiind utilizat pentru a doua oară de la construcția sa, în 1954.

GRIJĂ
Femela de leopard „Sheila" are grijă de cei doi puiuți ai săi, nou-născuți, în cadrul circului America din San Pedru Sula, Honduras.
FOTO: EPA

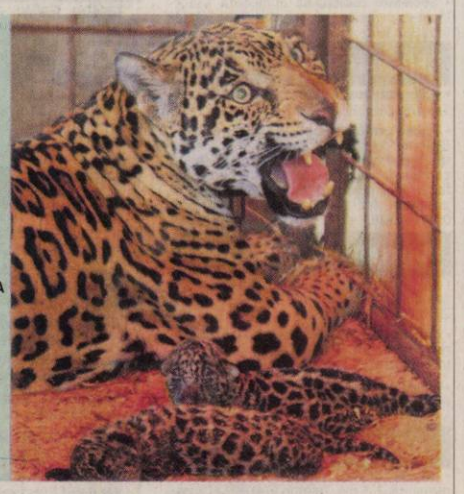

Noi seisme au afectat China și Afganistanul

BEIJING. Un cutremur cu magnitudinea 5 s-a produs duminică în vestul Chinei, la granița provinciilor Sichuan și Gansu, a anunțat Institutul american de geofizică (USGS), citat de AFP. Cutremurul s-a produs la ora locală 15.05 (10.05, ora României), iar epicentrul a fost situat la 31 de kilometri de orașul Guangyuan. Și Afganistanul a fost zguduit de un cutremur cu magnitudinea 5,9. Un purtător de cuvânt al Ministerului de Interne afgan a declarat, duminică dimineață, că nu au fost semnalate victime sau pagube materiale în primele ore după producerea seismului.

Azerbaidjan a luat Eurovisionul

România a reușit să se claseze doar pe locul 17 la Eurovision, fiind reprezentată de trupa Hotel FM.

DUSSELDORF. Italia și Moldova au dat cele mai multe puncte României, votul păstrând în general „tradiția" prieteniilor și a vecinătăților. Concursul a fost câștigat de Azerbaidjan, iar Zdob și Zdub, care au concurat pentru Moldova, s-au clasat pe poziția a 12-a.

Azerbaidjanul a câștigat finala concursului Eurovision 2011, cu piesa „Running Scared" interpretată de Ell/Nikki, în timp ce reprezentanții României, Hotel FM, s-au clasat pe locul 17, iar Republica Moldova, pentru care au intrat în concurs cei de la Zdob și Zdup, pe a 12-a poziție.

Bucuria câștigătorilor Eurovision 2011 FOTO: EPA

David Bryan FOTO: EPA

Primele trei țări clasate în finala Eurovision 2011 au fost Azerbaidjan, Italia și Suedia.

Punctele României
Numărul de puncte pe care România le-a primit: Bulgaria - 6 puncte, Olanda - 4 puncte, Italia - 12 puncte, Danemarca - 4 puncte, Austria - 1 punct, Azerbaijan - 6 puncte, Turcia - 5 puncte, Ungaria - 1 punct, Irlanda - 1 punct, Spania - 8 puncte, Israel - 6 puncte, Estonia - 1 punct, Moldova - 12 puncte, Belgia - 10 puncte.

Solistul formației Hotel FM, David Bryan, a acuzat că votul din finala Eurovision a fost geo-politic. În ceea ce privește faptul că Marea Britanie nu a acordat niciun punct României, deși el este de origine engleză, solistul a spus că îi e rușine de acest fapt.

„Nu știu de ce nu ne-a votat Anglia. Mi-e rușine de acest fapt. Am crezut toți că o să avem câteva puncte de la englezi. Mi-e rușine să mă întorc în Anglia. Sunt foarte mândru de România și sper ca în viitor să obțin încrederea acestei țări. Nu mă mai întorc în Anglia", a spus el.

Clasament Google
Cu doar cinci ore înainte de finala Eurovision, Google a realizat un clasament cu favoriții competiției, care indicau popularitatea fiecărui participant în parte.

Astfel, pe primele locuri se aflau solistul irlandez Jedward, cu 167 de puncte, la egalitate cu solista Lena din Germania, cu care a câștigat competiția anul trecut, urmați de cântărețul rus Alexej Vorobjov, cu 163 de puncte. Trupa Hotel FM care reprezintă România a obținut 67 de puncte în clasamentul Google și se află pe locul 8.

Atmosferă incendiară FOTO: EPA

FONDAT 1989, APARE LA ARAD, TEL. 0257/281.802, E-MAIL: REDACTIA.JURNALARADEAN@INFORMMEDIA.RO; PUBLICITATE.JURNALARADEAN@INFORMMEDIA.RO

Igaş spune că PDL a fost în amorţeală
PAGINA 12

JURNAL ARĂDEAN

Gabriela Bora pregăteşte târgul MobilAR 2011
PAGINA 5

MARŢI
17 MAI 2011
ANUL XXIII, NR. 6317
16 PAGINI - 1,2 LEI

20° Temperaturile se vor situa între 11 şi 20 grade. Vântul va sufla cu 13 km/h

DIMINEAŢA | AMIAZA | SEARA

Criza trece, leafa scade

Ieşirea din recesiune a judeţului nu a adus, însă, şi o creştere a salariilor primite de arădeni.

ARAD. Comisia Naţională de Prognoză a anunţat, de ceva vreme, că Aradul a ieşit din recesiune încă de anul trecut, conform evoluţiei Produsului Intern Brut pe cap de locuitor. Cu toate acestea, vestea nu a adus nicio îmbunătăţire în viaţa de zi cu zi a arădenilor. Din contră, salariile în loc să se situeze pe un trend ascendent, se diminuează de la lună la lună, spre deosebire de preţuri, care cresc într-un ritm alert.

1.205 lei! Cu atât a fost răsplătit în medie un arădean în luna martie, pentru munca pe care a prestat-o. Practic, salariaţii s-au văzut puşi în situaţia de a câştiga cu aproape 60 de lei mai puţin decât în aceeaşi lună a anului trecut, cu toate că se vorbeşte despre ieşirea din recesiune şi revenirea pe creştere economică. Mai mult, în anumite sectoare, precum agricultura, salariile medii nu ating nici măcar pragul de o mie de lei.

Ca şi cum scăderea salarială nu ar fi fost suficientă, preţurile de anul trecut nu mai pot fi comparate cu cele din acest an. Dacă, în martie 2010, un arădean plătea puţin peste trei lei pentru un kilogram de zahăr, acum acelaşi produs este cumpărat cu cinci lei. Astfel, scăderea salariilor este şi mai acută, puţinii bani pe care îi primesc arădenii având o valoare tot mai mică, lună de lună. /P.12

Studiu pentru o nouă unitate FOTO:EPA

Analize pentru un spital nou

ARAD. Un pas mare realizat de administraţia judeţeană în direcţia construirii unui spital nou-nouţ. CJ Arad a anunţat achiziţionarea, la licitaţie, de „Servicii de elaborare a unui studiu de prefezabilitate pentru construcţia şi dotarea unui spital general în Judeţul Arad". /P.3

Bombe pe autostradă

ARAD. Detaşamentul de Pompieri Arad a fost chemat pe şantierul centurii ocolitoare în regim de autostradă a municipiului Arad. Muncitorii au descoperit 11 bombe de calibru 82 şi 120 milimetri, toate în stare de funcţionare. /P.8

„Circul de lemn" FOTO:FAN

„Marionetele", în sărbătoare

ARAD. Premiera celui dintâi spectacol cu marionete , „Galoşul fermecat", s-a jucat la Arad în 7 mai 1951. La împlinirea a 60 de ani de la acest eveniment sunteţi invitaţi, până în 24 mai, la reprezentaţiile din „Sărbătoarea Marionetelor". /P.11

COMERCIAL

Evoluţia investiţiilor în centrele comerciale.

Grafica: Jurnal arădean sursa: Capital

REVOLTĂ

S-au baricadat în piaţă în semn de protest

A fost nevoie de intervenţia poliţiei din Kiev pentru a calma spiritele micilor comercianţi dintr-o piaţă din Kiev (Urcaina), nemulţumiţi de faptul că autorităţile au de gând să transforme piaţa într-un parc de distracţii. FOTO:EPA

Scandal european pe Nădlac-Arad

Mai mulţi constructori de drumuri blamează modul în care s-a adjudecat licitaţia pe autostrada spre Nădlac.

ARAD. Constructorii de drumuri europeni, grupaţi în două federaţii europene, au pornit un scandal internaţional referitor la modul în care au fost adjudecate ultimele licitaţii pentru coridorul IV Paneuropean, între Nădlac şi Sibiu. Unul dintre tronsoanele puse în discuţie este chiar cel dintre Nădlac şi Arad. Federaţiile EIC şi FIEC au trimis o scrisoare deschisă către Comisia Europeană, în special pentru comisarii europeni pentru piaţa internă şi pentru dezvoltare regională, în care afirmă că proiectele finanţate de Uniunea Europeană (UE) suferă de o pregătire insuficientă a proiectelor, proceduri de licitaţie neuzuale şi prost conduse, condiţii contractuale incorecte şi hărţuire a consultanţilor manageri ai proiectelor. Constructorii revoltaţi susţin că aceste probleme au fost întâlnite în toată Europa Centrală şi de Est, dar cu precădere în România, aici situaţia fiind critică. /P.8

Giovanni Catanzariti FOTO:A.H.

„Bătrâna Doamnă" e mai italiană

ARAD. Încă doi jucători italieni (după Furlanetto), meci de prezentare a echipei UTA, pentru sezonul 2011-2012, cu o formaţie italiană, cantonament în Italia şi investitori... din Italia! „Bătrâna Doamnă", prin preşedintele ei, italian Giovanni Catanzariti, are proiecte ambiţioase, punând bazele unei colaborări ce se doreşte a fi fructuoasă. /P.9

Acord pentru ultima canalizare

ARAD. Primăria Arad are de gând să dea startul la proiectul privind introducerea canalizării pe ultimele străzi rămase fără utilităţi. Este vorba de peste 50 de tronsoane de străzi, adică de 25 de kilometri de reţele, investiţie evaluată iniţial la 3,9 milioane euro. /P.3

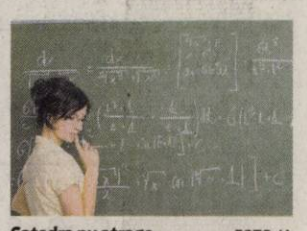

Catedra nu atrage FOTO:JA

Săraci cu carte în sistemul bugetar

ARAD. Profesorii sunt printre cei mai prost plătiţi bugetari cu studii superioare. Datele oficiale ale INS indică o scădere a salariilor din învăţământ cu 28,49% în luna martie 2011, comparativ cu aceeaşi perioadă a anului trecut. /P.12

Se bat în oferte pentru biciclişti

ARAD. La mai puţin de 3 săptămâni de la marşul bicicliştilor, vocile arădenilor sunt auzite, astfel că vom avea piste pentru biciclete pe Faleză. Consiliul Local Civic vrea însă mai mult: va propune un proiect de hotărâre pentru realizarea de piste pentru biciclişti şi în centru. /P.3

SUCCESE ARĂDENE

Faza naţională a Concursului pentru nevăzători, desfăşurat la Centrul Şcolar Arad, a adus judeţului nostru şase câştigători: un premiu I, un premiu II, un premiu III şi trei menţiuni câştigate de elevii şcolii gazdă. Concursul a pus în valoare capacitatea intelectuală deosebită a acestor tineri. /P.12

FOTO: M.A.

e-mail: info@universulverde.ro; www.universulverde.ro
Arad, Str. Pădurii nr. 24, (Piaţa Obor),
Tel: 0257 270 090, 0357 408 344, Fax: 0357 408 345

Universul Verde

- Realizăm şi întreţinem spaţii verzi
- Montăm gazon rulat
- Realizăm sisteme de irigaţie
- Punem la dispoziţie toată gama de arbori şi arbuşti ornamentali

(H-962777)

9 771220 748027 11103

REMEMBER: 17 MAI

1388 S-a încheiat zidirea bisericii mari a Mânăstirii Cozia (Vâlcea)

1510 A murit Sandro Botticelli, pictor al Renaşterii florentine (n. 1445)

1749 S-a născut medicul englez Edward Jenner, inventatorul vaccinului (d. 1823)

1901 S-a născut Pompiliu Constantinescu, critic literar român (d. 1946)

1901 S-a născut Romul Ladea, sculptor român (d. 1970)

1904 S-a născut actorul Jean Gabin (d. 1976)

1914 Principatul de Monaco este ocupat şi, astfel,

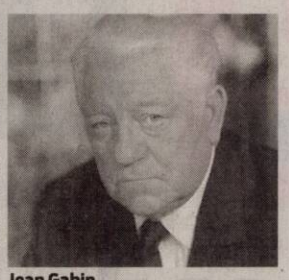

Jean Gabin

trece de sub stăpânirea franceză sub cea austriacă

1920 S-a născut Geo Dumitrescu, poet şi traducător (d. 2004)

1936 S-a născut Dennis Hopper, regizor şi actor american

AU PLECAT DINTRE NOI

Moldovan Marioara (1931), Jude Gheorghe (1925), Albu Sextil, Cornel Simeon (1939), Sârghi Lachi (1936), Dragomir Maria (1928), Preda Liviu Felician (1977), Budea Voicu (1950), Cosma Ioan (1956), Bontaş Cornel - Dan (1967), Sipos Floarea (1932), Figel Elisabeta (1950), Szilagyi Irina Magdalena (1929), Mladin Livia (1935), Bosneac Ileana (1921), Szanda Victoria (1922), Neteda Dumitru (1935).

TELEFOANE UTILE

☎ INFORMAŢII TELEFONICE: 118.932; ROBOT: 1958; ☎APEL UNIC DE URGENŢĂ (SALVARE, POLIŢIE, Pompieri): 112; ☎PRIMĂRIA MUNICIPIULUI ARAD: Program de relaţii cu publicul (camera 5) luni-vineri între orele 8-20. Tel.: 0257/284.744; tel. centrala: 0257/281.850; ☎S.C. E.ON GAZ ROMÂNIA - Sucursala Arad - Dispecerat şi intervenţie telefon: 0357/403.321; ☎ DERANJAMENTE CURENT ELECTRIC: 0257/929; ☎ INFORMAŢII CFR: 0257/231.777; ☎PROTECŢIA CONSUMATORULUI: B-dul Revoluţiei, nr. 50. Telefon: 0257/257.049; ☎GOSPODĂRIREA COMUNALĂ ARAD S.A.: 0257/270.352; 0729-009.033; 0257/270.352; ☎POLIŢIA DE FRONTIERĂ: 1959; ☎SC CET (Dispecerat şi intervenţie termoficare): 0357/412.244; 0257/ 231.367; 0357/412.233; ☎POLIŢIA LOCALĂ: 0257/939.

SUDOKU

REGULI: În fiecare bloc sunt câteva cifre între 1 şi 9, stabilite dinainte. Acestea trebuie completate cu cifrele lipsă, în aşa fel încât fiecare număr să figureze o singură dată. De asemenea, cifrele de la 1 la 9 trebuie să figureze o singură dată atât pe rândurile orizontale cât şi pe coloanele verticale ale celor nouă blocuri luate împreună.

ÎNCEPĂTORI

5	1			2	3	9	7	8
8	3	6		1				
	9		4	8	5		3	
		7		6		4	8	
9	6	8	5		4			
1		5		3				
4			1			8	2	
6		9	8			3	5	1
2							9	

AVANSAŢI

				4	1	6	7	
9				6		5		
8	1		3		7			
1		7				8		
6	8						2	7
		5				3		6
			1		5		6	9
		1		9				3
	9	2	8	3				

Soluţiile jocurilor din numărul precedent:

ÎNCEPĂTORI

7	4	6	3	9	8	1	2	5
2	5	9	1	7	6	8	3	4
8	1	3	4	5	2	9	7	6
5	2	8	6	3	9	4	1	7
9	3	4	8	1	7	6	5	2
1	6	7	2	4	5	3	9	8
4	8	1	7	2	3	5	6	9
3	9	2	5	6	4	7	8	1
6	7	5	9	8	1	2	4	3

AVANSAŢI

6	4	7	2	9	3	1	8	5
8	1	3	5	7	4	2	6	9
9	2	5	8	1	6	4	7	3
2	5	6	4	8	7	3	9	1
7	9	8	3	2	1	5	4	6
7	3	1	6	5	9	7	2	8
5	6	2	7	3	8	9	1	4
3	8	9	1	4	2	6	5	7
1	7	4	9	6	5	8	3	2

UNDE MERGEM în Arad

CINEMA

DACIA „Acvila legiunii a IX-a" (SUA), orele 14; 17; 20.

CINEMA CITY

Apă pentru elefanţi, orele 14:30, 19:10, 21:40

Concediu de la căsnicie, orele 13:40, 15:50, 18:00, 20:10, 22:20

Furios şi iute în viteza a 5-a: Jaful de la Rio, orele 14:00, 15:40, 16:40, 18:20, 19:20, 21:00, 22:00

Iubit de împrumut, orele 15:20, 17:40, 20:00, 22:10

Naşa, ora 17:00

Priest: Războinicul 3D, orele 14:30, 16:30, 18:30, 20:30, 22:30

Rio 3D – dublat, orele 14:50, 16:50

Rio 3D – subtitrat, orele 18:50, 20:50

Thor 3D, orele 15:20, 17:40, 20:00, 22:30

Transfer de identitate, orele 17:10, 19:20, 21:20

Uniunea animalelor 3D, orele 13:00, 15:00

Ursul, ora 13:50

TEATRU

„Gunoierul" de Mimi Brănescu. Regia – Alex Mărgineanu; (sâmbătă, 21 mai, ora 19, sala mare)

„Cerere în căsătorie", după A. P. Cehov. Regia şi scenografia – Florin Covalciuc (duminică, 22 mai, ora 19, sala Studio)

CONCERTE

Johannes Brahms - Valsuri de dragoste. Dirijor: Robert Daniel Rădoiaş; La pian: Sorin şi Adriana Dogariu (joi, 19 mai, ora 19:30, în sala Palatului Cultural)

EVENIMENT

Lansare de carte. „Demonii puterii în democraţie" de Oreste Teodorescu (vineri 20 mai, ora 17 la Librăria Corina)

EXPOZIŢII

GALERIILE DE ARTĂ „DELTA": „Târg de artă, Arad 2011" (9-17)

GALERIA DE ARTĂ „ALFA" (B-dul Revoluţiei, nr. 90): „Târg de artă, Arad 2011" (9-17)

SALA CLIO (str. Horea, nr. 8): „Salonul de acuarelă 2011" (9-17)

COMPLEXUL MUZEAL ARAD (Palatul Cultural, Piaţa G. Enescu 1): Expoziţie de reptile vii, deschisă în cadrul Secţiei Ştiinţele Naturii (orele 9-17)

PIEŢE/TÂRGURI

Astăzi este zi de piaţă la Sebiş, Almaş, Apateu, Semlac, Sântana, Şilindia, Vârfurile. Târguri săptămânale se desfăşoară astăzi la Chişineu-Criş, Almaş, Şilindia şi Vârfurile.

HOROSCOP

BERBECUL (III.21.-IV.20.)

Sunteţi indispus pentru că nu reuşiţi să terminaţi la timp ceea ce v-aţi planificat. Starea de nervozitate vă poate pune într-o situaţie neplăcută.

GEMENII (V.21.-VI.21.)

Ar fi bine să daţi dovadă de mult autocontrol în discuţiile cu prietenii şi cu partenerul de viaţă, pentru a evita conflictele.

LEUL (VII.23.-VIII.23.)

După-amiază aveţi ocazia să rezolvaţi o problemă sentimentală care vă frământă de ceva timp. Pe plan financiar, se pare că parcurgeţi o perioadă mai dificilă.

BALANŢA (IX.24.-X.23.)

Este momentul să vă puneţi în aplicare planurile în legătură cu afirmarea profesională. Aveţi mari şanse de reuşită pe plan social şi financiar.

SĂGETĂTORUL (XI.23.-XII.21.)

La locul de muncă aveţi parte de laude din partea şefilor şi a colegilor, pentru ingeniozitatea şi ambiţia de care daţi dovadă.

VĂRSĂTORUL (I.21.-II.20.)

Puteţi obţine venituri suplimentare dintr-o colaborare. Aveţi posibilitatea să finalizaţi o lucrare dificilă, cu un efort minim. Vă recomandăm să evitaţi speculaţiile de orice fel.

TAURUL (IV.21.-V.20.)

Farmecul personal vă ajută să rezolvaţi o situaţie tensionată pe cale diplomatică. Vă recomandăm să vă organizaţi timpul cât mai eficient.

RACUL (VI.22.-VII.22.)

Dificultăţile financiare cu care vă confruntaţi nu reuşesc să vă afecteze buna dispoziţie şi nici voinţa de a munci. Pe plan profesional aveţi parte de succese.

FECIOARA (VIII.24.-IX.23.)

În prima parte a zilei aveţi succes într-o activitate extraprofesională, datorită colaborării bune cu un partener de afaceri.

SCORPIONUL (X.24.-XI.22.)

Vă puteţi ocupa de probleme delicate din domeniul afacerilor. Reuşiţi să terminaţi o lucrare începută cu mai mult timp în urmă.

CAPRICORNUL (XII.22.-I.20.)

În cursul dimineţii aflaţi că veţi pleca într-o deplasare în interes de serviciu. Nu este cazul să vă indispuneţi. După călătorie, se întrevăd schimbări importante.

PEŞTII (II.21.-III.20.)

Dacă vi se propune un nou loc de muncă, nu vă grăbiţi să refuzaţi! Analizând atent avantajele şi dezavantajele, veţi descoperi perspective cel puţin interesante.

„Jurnal arădean" vă ascultă

Între orele 11 - 13, la telefonul 0257.280943, redactorul nostru vă stă la dispoziţie.

ARAD. Domnul **D.H.** din Arad doreşte să semnaleze un aspect cât se poate de deranjant. Iată ce ne relatează el: „Zilele trecute am făcut o plimbare prin Parcul Copiilor iar atenţia mi-a fost atrasă de focarul de infecţie ce există acolo, în imediata apropiere a clădirii cazinoului. Dintr-o dărăpănătură - din câte ştiu eu, pe spaţiul respectiv au fost, în trecut, toalete publice - vine un miros insuportabil şi mizeria este de nedescris. În locul cu pricina îşi fac veacul boschetari. Chiar nu se ia nicio măsură, nu interesează pe nimeni?".

Murdăria existentă în jurul Bisericii Martirilor din cartierul Aurel Vlaicu, aflată în construcţie, o nemulţumeşte pe Doamna **A.P.** din Arad. „Întâmplarea face să trec frecvent pe aici, deci pot vedea gunoaiele, sticlele aruncate, bălăriile, inclusiv un stâlp de iluminat căzut, ce îl ocolesc de fiecare dată. Din păcate, s-a uitat să se cureţe, totul este în paragină, lăsat de izbelişte", spune interlocutoarea noastră.

JA-A.H.

CURS VALUTAR

DENUMIREA VALUTEI	BNR	BCR		BRD		San Paolo Bank		Banca Românească		MKB Nextbank		Alpha Bank		Casa de schimb LUXOR	
		C	V	C	V	C	V	C	V	C	V	C	V	C	V
Euro	4,10	4,06	4,16	4,04	4,19	4,06	4,13	4,08	4,13	4,08	4,16	4,06	4,14	4,06	4,12
Dolar SUA	2,87	2,81	2,95	2,86	2,98	2,88	2,94	2,88	2,93	2,86	2,97	2,85	2,98	2,80	2,86
Forint	0,154	0,0149	0,0160	0,0142	0,0159	0,0145	0,0165	-	-	-	-	-	-	0,0154	0,0157
Gram aur	139														

Vremea

Marţi, 17 mai

www.aradon.ro

LA ORA 6

11° Temperatura va fi între 11-14 grade. Vântul va sufla cu 10 km/h, dinspre N

LA ORA 18

17° Temperatura va fi între 12-17 grade. Vântul va sufla cu 10 km/h, dinspre N

ZIUA PRECEDENTĂ

Arad	13°C	Umiditate:	86%
Lipova	13°C	Presiune:	757mmHG
Chişineu- Criş	13°C	Precipitaţii:	80 %
Săvârşin	13°C	Vânt:	16 km/h
Sebiş	13°C	Direcţie vânt:	NNV

AZI

Temperaturile se vor situa între 11 şi 20 grade. Vântul va sufla cu 13 km/h, dinspre N.

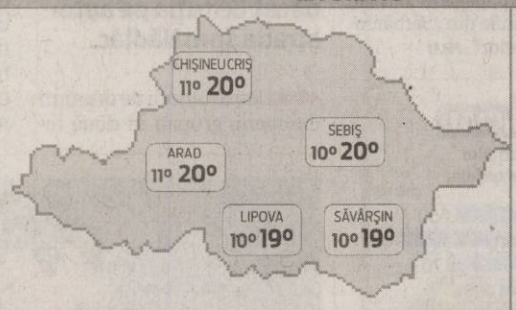

SOARELE

Răsare: 06:01

Apune: 21:00

FAZELE LUNII

03. 05. | 10. 05. | 17. 05. | 24. 05.

MARŢI	MIERCURI	JOI	VINERI
11° 20° parţial noros	11° 24° parţial noros	11° 26° parţial noros	12° 26° parţial noros

CALENDAR

Biserica ortodoxă: Sf. Apostol Andronic; Sf. Iunia; Cuvioşii Nectarie şi Teofan. **Biserica greco-catolică:** Sf. ap. Andronic şi cei împreună cu el; Sf. Iunia. **Biserica romano-catolică:** Sf. Pascal Baylon, călug.

PROGNOZĂ PENTRU TREI ZILE

Temperaturile minime vor fi cuprinse între 11 şi 12 grade, iar cele maxime între 20 şi 26 grade.

Temp.minime: 11 la 12° C

Temp.maxime: 20 la 26° C

JURNAL ARĂDEAN

Str. Poetului nr. 1C, Arad

BRAT Auditat de BRAT

Reclamaţii difuzare: 0257/ 228586

Director editor: Mircea Ţişcă (8471)
Secretariat: 0257.281802 (centrala), fax - 0257.280655
Şef departament difuzare: Carmen Csordas
Marea publicitate: 0257.280904 (int. 8488); Mica publicitate: 0257.210775
Tiparul executat la: SC Inform Media SRL, Calea Torontalului, DN 6, km 5,7, Timişoara

Redactor şef: Adriana Barbu (8410) Responsabil de număr: Adrian Hărţău
Secretar general de redacţie: Gabriela Groza (8417) Departamente: Eveniment: Simona Butaru (8412), Monica Ardelean (8446), Alin Gherasim, Politic: Tristan Mihuţa (8431), Simion Todoca (8425); Economic: Andreea Pintea (8419), Margareta Szegö (8435); Cultură, Învăţământ: Vasile Filip (8428); Social: Diana Duţu (8429); Sport: Daniel Scridon (8427), Adrian Hărţău (8433), Leo Sfăra (8434);
Tehnoredactare: Ghizela Şerban, Ramona Vidulescu
REDACŢIE : tel. 0257.281802 (centrala); fax 0257.280655 (int. 8490), 0257.281797 (int.8489); e-mail:redactia.jurnalaradean@informmedia. ro, adevaruldearad@informmedia.ro, publicitate.jurnalaradean@informmedia.ro, publicitate.adevarul@informmedia.ro

Vor canalizare în tot Aradul FOTO: JA

Acord pentru ultima canalizare

Primăria are de gând să dea startul la proiectul privind introducerea canalizării pe ultimele străzi rămase fără utilităţi.

ARAD. Peste 50 de tronsoane de străzi vor intra în lucru în momentul în care Primăria Arad va demara un ultim megaproiect de canalizare din municipiu, după cel comandat cu bani de la Banca Mondială (canalizare în Gai, Bujac şi Sânicolaul Mic) şi după master planul celor de la Compania de apă. Un nou pas spre acest ultim proiect care ar urma să rezolve problema canalizării din Arad s-a făcut acum, când Primăria a pus la transparenţă intenţia sa de a obţine aviz de mediu pentru a putea demara proiectul. Mai exact, anunţul public privind depunerea solicitării de emitere a acordului de mediu pentru proiectul „Completare reţele de canalizare menajeră în cartierele municipiului Arad". Primăria indică în acest anunţ public şi străzile sau mai exact tronsoanele de străzi care urmează să fie „completate" cu canalizare. Informaţiile privind posibilul impact pe care acest proiect l-ar putea avea asupra mediului pot fi consultate la sediul APM Arad şi la sediul primăriei.

3,9 milioane de euro

Proiectul vizează introducere (iar în unele cazuri refacere) canalizare menajeră pe 25 de kilometri de străzi din municipiu. În momentul în care consilierii au aprobat studiul de fezabilitate pentru această lucrare, valoarea investiţiei a fost calculată la 3,9 milioane euro, iar lucrarea a fost eşalonată pe patru ani. În acest an este greu de crezut că se va da startul la lucrări, dar probabil va porni proiectarea acestei investiţii, sume de bani fiind prevăzute în bugetul pe 2011.

> Este vorba de un proiect care îşi propune realizarea canalizării menajere pe 25 de kilometri, în municipiu
> CORINA DRĂGHICI

ADRIANA BARBU DĂNILĂ
adriana.barbu@informmedia.ro

35 DE KILOMETRI

Cu această lucrare Aradul ar ajunge undeva la 99% canalizare pe raza oraşului. Totul este posibil ca urmare a proiectului în curs de derulare acum (canalizare în Gai, Bujac şi Sânicolaul Mic) şi ca urmare a unui proiect al Companiei de apă ce demarează acum (masterplanul de apă şi canalizare pe 35 de kilometri de străzi).

STRĂZILE VIZATE

Străzile vizate acum de Primăria Arad sunt: Adrian, C. Aeroportului, Ana Ipătescu, A. Cehov, Aradul Nou locuinţe pentru tineri, străzile 1,2,3 şi 4, Arinului, Armonicii, Banatului, Basarab (Rostov), Bicaz, Biruinţei, Bodrogului, Bumbacului, Byron, Câmpul Morilor, Câmpul Liniştii, Panait Cerna, Cibinului, Cometei, Diaconu Coresi, M. Cuntan, N. Densusianu, Digului, Diogene, Furnicii, Gorunului (între Lucreţiei – Rândunicii), Gustav Augustin, N. Horga, I Felea, I Neculce, Augustin Lazăr, Lămâiţei, C.D. Loga, Lucernei, Macului, Teodor Mariş, Magheran, Mihai Marcus, Milcov, I Minea, Movilei, Nalbei, V Necula, N.Oncu, Orion, Orşova, Pandurilor, Partizanilor, Cincinal Pavelescu, Păcii, V Pârvan, Petalelor, Petuniei, Piersicilor, Poetului (între Bumbacului şi Călăraşilor), Prislop, Prutului, Calea Radnei (partea cu numerele fără soţ), Redutei, Remus, Moise Riscuţia, Rodnei, Santinelei, Semenicului, Stan Dragu, Sulina, Gh. Şerban. N. Ştefu. Titan, Trifoiului, Triumfului, Tunarilor, Venus, Viilor, Vrabiei, Weitzer.

Apreciază, dar vor mai mult: piste utilitare!

ARAD. Consiliul Local Civic (CLC) salută iniţiativa Primăriei Arad de realizare a pistelor pentru biciclete pe Faleza Mureşului, venită la nici o săptămână după Marşul Bicicliştilor, dar solicită în continuare, public, urgentarea demersurilor de realizare a pistelor utilitare (şi nu doar de agrement) pentru deplasarea în siguranţă la locul de muncă, la şcoală, la magazine, cu bicicleta.

„Manifestarea de stradă a peste o mie de bicicliști nu putea fi ignorată din nou. Este bine că de această dată administrația locală a receptat mesajul şi se constituie într-un partener al societăţii civile în această acţiune deosebit de importantă, care poate salva vieţi şi poate pune circulaţia în Arad pe alte coordonate, mai puţin poluante, mai sănătoase, mai corecte. Salutăm preconizata realizare a pistelor pe Faleză şi aşteptăm să vedem concretizat acest demers. Este un prim pas important, dar nu şi suficient, de aceea noi vom continua demersurile pentru obţinerea unei reţele de piste în Arad", a declarat Sebastian Bulumac, vicepreşedinte al CLC.

Consiliul elaborează, în acest moment, un proiect de hotărâre CLM în vederea permiterii circulaţiei bicicletelor pe trotuarele mai late de doi metri, dar şi a obligării agenţilor economici şi a instituţiilor publice de amplasare a rastelurilor pentru biciclete. **JA – V.G.**

Moment unic pentru bicicliştii arădeni FOTO: V.G.

Cursuri de administratori

ARAD. ULAL Arad organizează o nouă serie de cursuri de administrator imobile. Cursul se va desfăşura în perioada 23.05 - 04.06.2011 şi va fi susţinut de specialişti în domeniu, în vederea susţinerii atestării.

„Înscrierile se fac personal la sediul ULAL de pe str. Lucian Blaga, nr. 23 Bis, dar şi telefonic la nr. 0257285053", informează reprezentanţii ULALA. **JA – S.B.**

RECLAME

Analize pentru un spital nou

Consiliul Judeţean comandă elaborarea unui studiu pentru construcţia şi dotarea unui spital nou.

Un spital nou, cu dotări complete, în analiză FOTO: EPA

ARAD. Un pas mare realizat de administraţia judeţeană în direcţia realizării unui spital nou-nouţ, cu toate dotările necesare, la Arad. Consiliul Judeţean Arad a anunţat achiziţionarea, la licitaţie, de „Servicii de elaborare a unui studiu de prefezabilitate pentru construcţia şi dotarea unui spital general în Judeţul Arad". „Noul spital va avea ca scop acoperirea serviciilor medicale complexe şi specializate din judeţul Arad şi regiunea Sud-Vest. Spitalul trebuie să ofere servicii de diagnostic şi servicii medicale de înaltă clasă în medicina de urgenţă şi traumatologie, chirurgie, medicina internă. Spitalul trebuie să fie organizat pe centre şi să aibă o structură interdisciplinară", se subliniază în caietul de sarcini.

Spital complet

Potrivit documentaţiei, pe lângă departamentul de traumatologie, noul spital trebuie să acopere următoarele centre: neurologie / urologie / chirurgie vasculară; cardiologie, radiologie intervenţională; neurologie / neuro-chirurgie; oncologie / chirurgie oncologică / radioterapie. În structura organizatorică a spitalului vor mai fi cuprinse secţiile de spitalizare: spitalizare interdisciplinară, terapie intensivă, terapie intermediară, spitalizare de zi şi ambulatoriu. În structură se regăsesc şi Urgenţele, un Centru de diagnostic şi diagnostic imagistic, Bloc Operator. Firma de consultanţă va trebui să propună CJA, prin documentaţia elaborată, trei locaţii posibile pentru noul spital. Se va ocupa de elaborarea studiului de prefezabilitate pentru construcţia şi dotarea unui spital general în judeţul Arad şi, totodată, de elaborarea analizei cost-beneficiu pentru investiţia propusă. Toate analizele vor fi predate administraţiei judeţene în maxim 180 zile de la semnarea contractului de prestări servicii. Licitaţia va avea loc în data de 26 mai. Suma estimată, fără TVA, pe care CJA a pus-o deoparte pentru acest fapt este de 400.000 lei. **JA – S.B.**

SECŢII CU 32 DE PATURI

Potrivit cerinţelor CJA, propunerea firmei de consultanţă trebuie să aibă în vedere o dimensiune generală a secţiilor de 32 paturi „pentru a optimiza costurile de operare" şi o logistică centralizată.

Poliţiştii arădeni nu ies în stradă

BUCUREŞTI. În Capitală se aşteaptă astăzi un amplu protest al poliţiştilor, începând cu ora 09,30. Poliţişti din toată ţara vor protesta împotriva proiectului de lege privind măsurile de încadrare MAI în bugetul aprobat pentru 2011. Nu şi cei din cadrul IPJ Arad. Radu Botaş, liderul de sindicat al poliţiştilor arădeni, spune că niciun cadru IPJ Arad nu şi-a anunţat intenţia de a participa la protestul de astăzi.

Proiectul de lege prevede disponibilizarea a peste 9.500 de poliţişti, jandarmi şi pompieri. **JA – I.C.**

Remorcă cu numere false

ŞIRIA. Poliţiştii Biroului Rutier au depistat în trafic un bărbat de 42 ani, din Lipova, în timp ce conducea un autoturism cu care tracta o remorcă.

În urma verificărilor efectuate, poliţiştii au constatat că remorca nu era înmatriculată iar numerele de înmatriculare ale acesteia erau false. Bărbatul este cercetat pentru conducerea unui autovehicul neînmatriculat şi cu număr fals de înmatriculare. **JA – I.C.**

COPIII VOŞTRI ÎN JA

Fotografiile celor mici pot să apară în paginile Jurnalului arădean.Surprindeţi-i cu aparatul de fotografiat şi trimiteţi-ne fotografiile dumneavoastră însoţite şi de câteva cuvinte, la email: redacţia.jurnalaradean@informmedia.ro sau pe adresa redacţiei: Arad, str. Poetului, nr. 1C.

Mă numesc **Roxana Alexandra**, am 7 ani, sunt în clasa a I-a şi am doar FB la şcoală. Părinţii şi bunicii sunt mândri de mine.

Eu sunt **Ianis** şi, chiar dacă sunt încă micuţ, sunt cel mai drăgălaş băieţel.

Sunt **Galetar Andrei,** am ceva mai mult de un anişor, dar nu mă sfiesc să privesc lumea cu îndrăzneală.

Mă numesc **Eli** şi am aproape un an şi nouă luni. M-aşteaptă grădiniţa, Mihăiţă şi miss Cammy.

IGSU vrea „o naţiune pregătită”

Comandantul Marcel Lucaciu vorbeşte despre modernizarea instituţiei pe care o conduce.

ARAD. „O naţiune pregătită” este noua viziune pe care, împreună cu colegii săi, comandantul IGSU, Marcel Lucaciu, doreşte să o implementeze în această instituţie. „Realităţile s-au schimbat şi, din acest motiv, este necesară o nouă viziune, care să ducă la modernizarea instituţiei noastre.

Odată identificată această viziune, o vom supune unei largi dezbateri publice. Eu spun că pentru aproape 30.000 de suflete, care doresc într-adevăr modernizarea, nimic nu este imposibil”, spune şeful IGSU.

Cele trei paliere pe care este structurată noua viziune sunt: structurile profesioniste; organele administraţiei publice locale; populaţia. Acest din urmă palier, populaţia, trebuie să constituie parte a soluţiei, pentru că, deocamdată, nu constituie decât problema, spune Lucaciu.

Marcel Lucaciu vrea să schimbe mentalităţile FOTO:S.T.

Despre mentalităţi

„Managementul relaţiei instituţiei cu populaţia este de o importanţă vitală, trebuie schimbate mentalităţile, atât ale cetăţenilor, cât şi, într-o anumită măsură, chiar în cadrul instituţiei”, mai spune Lucaciu. **JA-S.T.**

REŢETA ZILEI

Escalop de vițel

INGREDIENTE: 800 g carne de vițel, 250 g unt, 30 g făină, 100 g zarzavat, 25 g pastă de roşii, 200 ml vin roşu, 100 g ciuperci, 400 g sos spaniol, sare, piper.

MOD DE PREPARARE: Se taie carnea felii subţiri, egale. Se încinge untul, apoi se prăjesc bucăţile de carne sărate, piperate şi trecute prin făină. După ce s-au rumenit pe ambele părţi, se scot şi se pun în sosul spaniol, împreună cu ciupercile tăiate felii subţiri şi vinul roşu şi se lasă la fiert 10 minute. Poftă bună!

Pentru mai multe REŢETE intră pe **www.culinar.ro**

CITIRE APOMETRE

Miercuri 18 mai 2011. Blocuri 7-48 Pasaj, blocuri Dr. I. Suciu, blocuri I. Maniu, blocuri 151-200, 201-255A, 301-325, 551-585, 601-620, 701-734 Micălaca, blocuri „A”, „N”, Calea Aurel Vlaicu, blocuri Haţeg, Fluturilor, Predeal, blocuri Calea Romanilor, Patria, Moţilor, Haiducilor, M. Scaevola, C. Coposu, T. Vladimirescu, P-ţa Spitalului, G. Birta, Banu Mărăcine, Păşunii, Gherghinei, Abrud, Digului, Hortensia, Moraviei, I. Mureşan, V. Necula, Mierlei, Şt. O. Iosif, Salontei, Prunului, Ţichindeal, Ulpiu, Alunului, Zânelor, Nădejde, Emilian, Laurian, Aron Pumnul, Ghiocelor, Lupeni, Craiovei, Lăcrămioarelor, Nufăr, T. Brediceanu, Dragoş Vodă, Porumbacului, Vulturilor, Veseliei, Mehedinţeanu, Filotei, Voltă, Lungă, Rosmarinului, Dumbrava Roşie, Vadului, Cuptorului, Podului, Bulgară, Rodnei, L. Rebreanu, Ghe. Lazăr, Tribunul Dobra, Plevnei, Kuncz Aladar, P-ţa Arenei, Mozart, Dacilor, Paris.

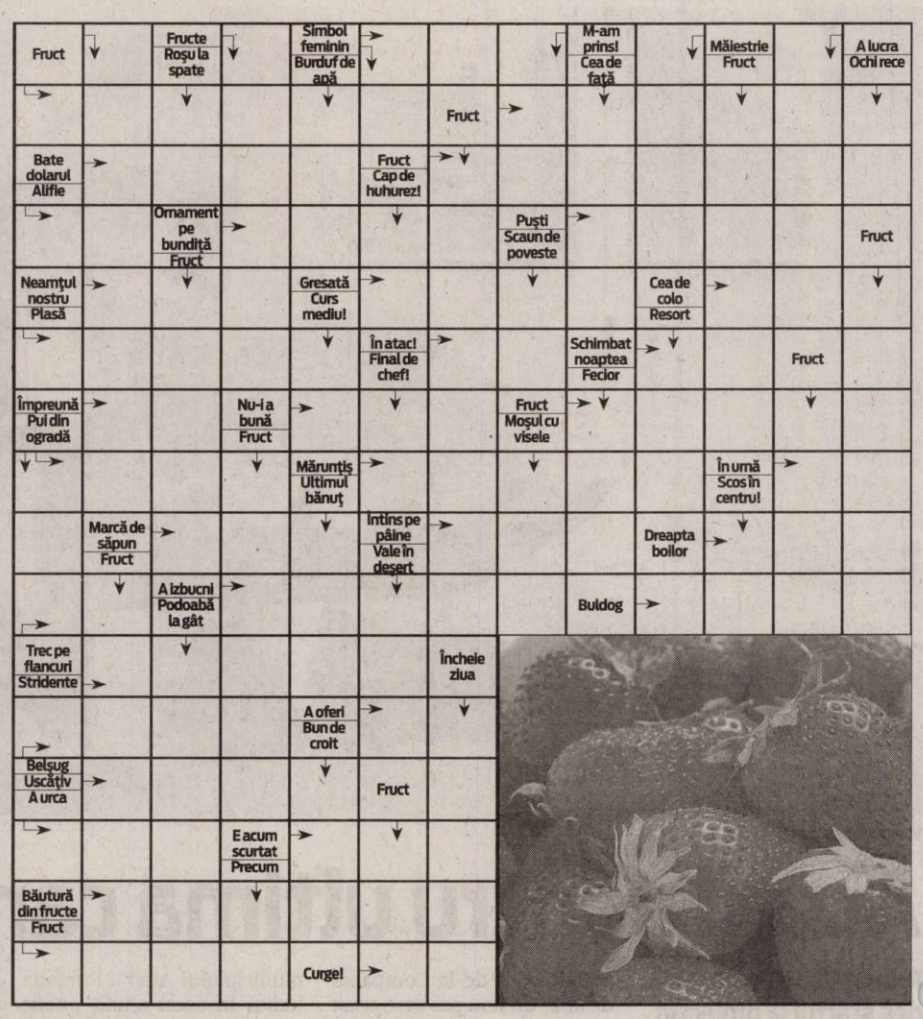

SOLUŢIA INTEGRAMEI LA NR PRECEDENT

T – E – AIA – U – A – PELVIS – PANSEA – RE – STRANDURI – OMAT – AE – AUT – C – AGER – CC – IACI – ALA – ILIAC – RO – L – NP – APRIG – CV – TB – ICNIT – RACA – APSIDE – BAZIN – ALICA – NURI – SA – ANI – OT – AC – NIL – EDAM – E – BAR – NIT – LAC – AU – JACUZZI

ÎNTRERUPERI DE CURENT

Miercuri, 18 mai 2011. În municipiul Arad: h 8.30-17.30: str. Orient, Voievod Moga(p), Anton Cehov(p), Petru Rareş(p), Dunării, Codrului, General Doda, Bogdan Voievod, Alexandru cel Bun, Grădinarilor(p), Hatman Arbore(p), Meşterul Manole(p), Rândunicii(p), Duiliu Zamfirescu(p), Victor Eftimiu(p), Ion Agârbiceanu(p), Ioan Minulescu(p), Vezuviu(p), SC Aproved Construct SA - Rândunicii, Vezuviu-SC Ilie Service General Construction SRL, SC Alcover MG Arad SRL; h 8.30-17.30: Str. Marnei, Orizont, Ulpiu, Ţichindeal, Alunului, Septimiu, Ulmului, Mircea Vodă, Nădejde, Trotuş, Aron Pumnul(p). În judeţ: h 9-14: Bârzava, Monoroştia, Căpruţa, Dumbrăviţa, Groşii Noi, Slatina de Mureş, Lalaşinţ, Relee Lalaşinţ, Bătuţa(p), Cariera Bătuţa; h 9-15: Curtici - str. 1 Decembrie(p), Revoluţiei(p), Primăriei(p), Goldiş(p), Bisericii(p), Andrei Şaguna(p); h 8-15: A. Iancu(p); h 8-15: Hălmăgel(p); h 8-17: Almaş, Cil, Rădeşti, Dieci, Crocna

Programe TV Marţi, 17 Mai

TVR 1

07.00 Telejurnal matinal. Sport (criptat) Meteo (I)
08.00 Telejurnal matinal. Sport (criptat) Meteo (II)
09.00 Dovadă de iubire. (serial, Brazilia, 2006)
10.00 Ne vedem la TVR. Prima parte (r.)
11.00 Ne vedem la TVR. Partea a doua (r.)
11.50 Oamenii Deltei
11.55 Minunile lumii. (d., MB, 2009)
12.00 TVR 55
12.40 Legendele palatului: concubina regelui. (r.)
13.20 Legendele palatului: concubina regelui. (r.)
14.00 Telejurnal. Sport
14.45 Finanţe şi afaceri
15.15 Teleshopping
15.30 Rom european
16.00 Kronika
16.55 Oamenii Deltei
17.00 Perechea potrivită
18.00 Telejurnal
18.25 Legendele palatului: concubina regelui. (s.)
19.05 Legendele palatului: concubina regelui. (s.)
19.45 Sport

20.00 Telejurnal. Tema zilei Meteo
21.00 Cu ochii'n 4
22.10 Înfruntarea. (western, SUA, 1971) Cu: Kirk Douglas, Johnny Cash, Jane Alexander, Karen Black, Keith Carradine, Raf Vallone. La coride, în Bajo Rio, oamenii plătesc ca să urmărească cum semenii lor omoară un taur. De data aceasta ei vor urmări confruntarea dintre Will şi Abe, doi legendari şi experimentaţi pistolari. Carnavalul duelului e fără egal! Fiecare dintre cei doi faimoşi veterani trebuie să demonstreze că el e cel mai iute! Melodia pe care se derulează genericul filmului este interpretată de Johnny Cash
23.50 Perechea potrivită. (reluare)

PRO TV

07.00 Ştirile Pro Tv. Ce se întâmplă, doctore? Omul care aduce cartea
10.00 Călătoria spre familie. (dramă, SUA 2009) Cu. Treat Williams, Nancy Travis, Reiley McClendon, Myra Turley
12.00 Tanar si nelinistit. (r.)
13.00 Ştirile Pro Tv
14.00 Iubeşte-ţi vecinul! (thriller, Canada 2006) Cu. Alexandra Paul, Shannon Lawson, Gary Hudson, Ksenia Solo
16.00 Tânăr şi neliniştit. (s.) Cu zeci de premii, cu actori ce îşi trăiesc viaţa pe platourile de filmare, cu căsătorii, divorţuri ca-n filmele care se respectă, cu controverse ce-i uimesc ciuar şi pe cei mai mari admiratori, serialul continuă să reprezinte un miracol, un univers care a cuprins şi a cucerit milioane de telespectatori.
17.00 Ştirile Pro Tv. Vremea
17.45 Happy Hour
19.00 Ştirile Pro Tv. Sport

20.30 Ostatici sub acoperire. (acţiune, Canada/Marea Britanie/ SUA, 2006) Cu. Wesley Snipes, Jason Statham, Ryan Phillippe, Justine Waddell
22.15 Moştenirea. (s.) Sport
23.30 Ştirile Pro Tv
00.00 The Mentalist - În mintea criminalului. (serial)
01.00 Ostatici sub acoperire. (reluare)
02.30 Ştirile Pro Tv. (r.)
04.00 Moştenirea. (r.)
05.00 Apropo Tv. (r.)
06.00 Happy Hour. (r.) O oră de veselie cu muzică live, dans, poveşti de viaţă deosebite, interviuri cu cele mai mediatizate vedete ale momentului, informaţii în premieră, dar şi întâmplări impresionante care se vor petrece chiar în studio...

ANTENA 1

06.00 Observator. cu Mihaela Calin
08.00 Matinal: 'Neatza. cu Răzvan şi Dani
10.00 În gura presei. cu Mircea Badea
11.00 Air America. (s.)
12.00 Vânătoarea de comori. (serial, SUA 1999)
13.00 Observator
14.00 Mr Bean. (s.)
14.30 Romance: Să te prezint părinţilor. (r)
16.00 Observator
17.00 News Magazine: Acces direct. cu Simona Gherghe. "Acces Direct" este o emisiune axată pe actualitatea de zi cu zi, în care "vedetele" sunt oamenii obişnuiţi, cu problemele, bucuriile, grijile şi întâmplările lor ieşite din comun. Reporterii speciali aduc în atenţia telespectatorilor precum şi a publicului din platou cazuri impresionante de viaţă...
19.00 Observator. cu Andreea Berecleanu Sport

20.20 Game Show: Câştigi în 60 de secunde. cu Dan Negru
21.50 Narcisa sălbatică. (s.)
23.00 Observator. cu Andrei Zaharescu Sport Meteo
23.45 Un Show Păcătos
01.00 Servitoarea şi samuraiul. (dramă, Japonia 2004). In preajma Restauratiei Meiji, Munezo Katagiri, samurai dintr-o casta inferioara, indragostit in secret de servitoarea Kie, se gaseste prins fara voie in luptele politice dintre clanuri. Cand i se ordona sa-si ucida prietenul, condamnat in urma organizarii unui complot, Munezo nu stie cum sa impace datoria sa de razboinic cu loialitatea fata de camaradul sau, dar si cu o iubire imposibila.
03.00 KITT. (serial, SUA 1982)

HBO

07.35 Tânărul paparazzo. Documentar, SUA, 2010. Regia: Adrian Grenier.
09.10 Australia. Dramă, Australia, 2008. Cu: Nicole Kidman, Hugh Jackman, David Wenham, Bryan Brown, Jack Thompson
11.55 Oxigen. Scurtmetraj, România, 2010. Regia: Adina Pintilie.
12.40 Ziua în care s-a oprit Pământul. SF, SUA, 2008. Cu: Keanu Reeves, Jennifer Connelly, Jon Hamm, Kathy Bates, Jaden Smith
14.25 Aminteşte-ţi de mine. Romantic, SUA, 2010. Cu: Robert Pattinson, Emilie De Ravin, Chris Cooper, Lena Olin
16.20 Cizme deocheate. Comedie, Marea Britanie, 2005. Cu: Joel Edgerton, Chiwetel Ejiofor
18.10 Dulce-amărui. Comedie, Thailanda, 2009. Cu: Kip Pardue, James Brolin, Mamee Napakpapha Nakprasit

20.00 Natalee Holloway. Dramă, SUA, 2009. Cu: Tracy Pollan, Grant Show, Catherine Dent, Amy Gumenick
21.30 Chiria. Muzical, SUA, 2008. Cu: Will Chase, Shaun Earl, Eden Espinosa, Renée Elise Goldsberry, Andrea Goss
23.50 True Blood III. Ep. 5 – Nęcazuri. Dramă, SUA, 2010.
00.45 True Blood III. Ep. 6 - Am dreptul să cânt blues. Dramă, SUA, 2010.
01.45 Bărbaţi care urăsc femeile. Polităst, Suedia, 2009. Cu: Michael Nyqvist, Noomi Rapace, Lena Endre, Sven-Bertil Taube, Peter Haber
04.15 Pandorum. SF, SUA, 2009. Cu: Dennis Quaid, Ben Foster, Cam Gigandet, Cung Le

CULTURAL

08.00 Oul pătrat (r.) **08.30** Toate vieţuitoarele mari şi mici (s.) **09.30** Academia Română – prezentul continuu (r.) **10.00** Art@.ro (r.) **11.00** Resursele şi industriile strategice – Bătălia pentru economia lumii (r.) **12.00** Jurnalul cultural (r.) **12.30** Convinge-mă! (r.) **13.00** Concertele TVRC (r.) **14.00** Literatura de azi (r.) **15.00** Jurnalul cultural **15.15** Tichia de mărgăritar(r.) **15.45** Capodopere din Galeria de Artă... (r.) **16.15** Oamenii şi politica (d., Germania, 2011) **16.45** Identităţi **17.15** Nocturne **18.15** Asasinarea lui Abraham Lincoln (d., SUA, **2009**) Partea I

AXN

07.00 Cabinet de avocatură V Polităst, SUA, 2000. **08.00** NCIS. Anchetă militară II Polităst, SUA, 2004. **09.00** Crezi că ştii să dansezi? IV Reality, SUA, 2008. **10.00** Battlestar Galactica II **11.00** Renovare extremă III **12.00** NCIS. Anchetă militară II **13.00** Cabinet de avocatură V **14.00** Battlestar Galactica II **15.00** Crezi că ştii să dansezi? IV **16.00** Renovare extremă III **17.00** NCIS. Anchetă militară II **18.00** Cabinet de avocatură V **19.00** Battlestar Galactica II **20.00** Renovare extremă III **21.00** Domnii preferă proastele I

B1

07.00 Ştirile B1TV in direct **10.00** B1, Viaţa e frumoasă! (matinal de lifestyle) **12.00** Ştirile B1TV in direct **12.30** Actual B1TV (Carla Giaca si Andrei Bădin) **13.40** Teleshopping **14.00** Ediţie de prânz (Silviu Sergiu) **15.00** Ştirile B1TV **16.00** X-Press. Cu Vlad Petreanu **17.00** Ştirile B1TV in direct **18.00** Cancan TV cu Adrian Artene **20.00** Ştirile B1TV (Sanda Nicola) **21.00** Evenimentul zilei **23.00** Razii de noapte **00.30** Cancan TV cu Adrian Artene (r.) **02.20** Ştirile B1TV (Sanda Nicola) (r.)

PRIMA TV

07.00 Sentimente adanci – drama, Germania 2004 **09.30** Farsele lui Jugaru **10.00** Cine stie, castiga **11.15** Caminul de 5 stele (r.) **12.00** Camera de ras **13.00** Povestirile ratoiului - desene animate **14.00** Intalnirea inimilor - telenovela, India **15.00** Flash Gordon – serial actiune, SUA **16.00** Cireasa de pe tort (r.) **17.00** Trasnitii (r.) **18.00** Focus 18 **19.00** Focus Sport **19.30** Iubiri secrete - telenovela **20.30** Cosmar in orasul viselor – actiune, SUA 1999 partea 1 **22.00** Focus Monden **22.15** Trasnitii – sezon nou **23.00** Evadare din morti – drama, SUA 2007

PROCINEMA

08.00 Echipa de urgenţă (s.) **09.15** Aventurile lui Spider Man (s.) **10.15** Şoricelul familiei (s.). **11.15** Teleshopping **11.30** Happy Hour **13.00** Ora H Regia. Andrei Blaier, Sinişa Ivetici (dramă, Romania, 1956) **14.00** Emisiune in direct. Crime Time **15.00** Până când moartea ne va despărţi (s.) **16.00** Acasă în bucătărie **17.00** La Bloc (r.) **18.00** Doi bărbaţi şi jumătate (s.) (r.) **19.00** La Bloc (s.) **20.00** Big Shots (s.) **21.00** Doi bărbaţi şi jumătate (s.) **22.00** Panică în oraş Regie: Chris Gorak (thriller, SUA 2006) Cu: Mary McCormack, Rory Cochrane

ANTENA 2

08.30 Trăieste sănătos (r.) **10.00** Rai da' buni (r.) **12.00** In cautarea adevarului (r.) **13.30** Agentul VIP (r.) **15.30** Trăieste sănătos **17.00** In cautarea adevarului (d.) **18.00** It's show time (emisiune realizată de Oana Mareş) **19.10** La tinta **19.30** Răi da' buni **21.10** face **2** face cu Cosmina Păsărin **21.30** Agentul VIP (emisiune realizată de Cristian Brancu) **23.30** Nimic important! **00.30** Distractia pe vremea mea (r.) **01.30** It's show time (r.) **02.30** Nimic important! (r.) **03.30** In cautarea adevarului **04.30** Agentul VIP (r.)

ACASĂ

06.45 Impostoarea (r.) (s.) **07.45** Reţeta de ACASĂ (r.) **08.30** Cealaltă faţă a Analiei (s.) **10.00** Numai iubirea (s.) **12.30** Teleshopping **12.45** Iubire şi onoare (r.) **14.15** Clase 406 (s.) **15.15** Reţeta de ACASĂ **15.30** Impostoarea (s.) **16.30** Poveştiri adevărate. Vremea de ACASĂ **17.30** Promisiunea (s.) **18.30** Suflet rătăcit (s.) **19.30** Teresa (s.) **20.30** Iubire şi onoare (s.) **21.30** Kassandra (s.) **22.30** Poveştiri de noapte - emisiune prezentată de Cabral şi Mircea Solcanu **23.30** Demon şi înger (s.) **00.30** Reţeta de ACASĂ (r.) **00.45** Clase 406 (s.) **01.45** Iubire şi onoare

CINEMAX

07.00 Băieţii din viaţa mea Dramă, SUA, 2001. Regia: Penny Marshall. Cu: Drew Barrymore, Steve Zahn, Brittany Murphy, Adam Garcia, Lorraine Bracco **09.10** Ce mai ştii de Dolly Bell? Dramă, Iugoslavia, 1981. Regia: Emir Kusturica. **11.00** California poker Dramă, SUA, 1974. Regia: Robert Altman. Cu: George Segal, Elliott Gould, Gwen Welles, Ann Prentiss, Edward Walsh **12.45** Cupa **14.20** Agatha **15.55** Un pic de suflet **17.20** Mamma mia! **19.10** Ce mai ştii de Dolly Bell? **21.00** Pe Everest. Tragedia din 1996 **22.45** Nebunie

DIVA

06.10 Fiicele lui McLeod VIII **07.10** Fiicele lui McLeod VIII **08.10** Amy **09.10** Crimele din Midsomer - Crime de comandă **11.10** Amy **12.10** Farmece **13.10** Fetele Gilmore II. Adesea, lumea crede că Lorelai Gilmore, ambiţioasa directoare a hotelului Independence Inn şi încăpăţânata ei fiică adolescentă, Rory, sunt surori. **14.10** Intuiţie de mamă **16.00** Crimele din Midsomer - Sabia lui Guillaume **18.00** Lege şi Ordine XI **19.00** Farmece **20.00** Fetele Gilmore II **21.00** Regii plajelor **22.50** Trucuri feminine

ANTENA 3

06.00 Ştirile de dimineaţă cu Nadina Câmpean şi Marius Ioniţă **10.00** Previziunile zilei cu Sabina Iosub **11.00** Se întâmplă în România cu Maria Coman **12.00** Ştiri **13.00** Se întâmplă în România cu Maria Coman **14.00** Ştiri **15.00** Esenţial. Telespectatorii pot urmări o analiză a celor mai importante ştiri de peste zi, într-o dezbatere ce oferă o informaţie clară şi comentată corect **17.00** 100 min cu Alessandra Stoicescu **18.45** La ordinea zilei cu Dana Grecu şi Radu Tudor **20.00** Ştirea zilei cu Gabriela Vrânceanu Firea **21.00** Subiectiv cu Răzvan Dumitrescu **21.45** Sinteza zilei

M1

06.50 Dimineaţa **10.00** Girofarul albastru **10.55** Living **13.01** Ştiri **13.30** Express Carpatin **14.00** Trecătoarea **14.30** Srpski Ekran **15.00** Unser Bildschirm **15.30** Universitatea cunoaşterii **16.25** Baza de cunoştinţe **16.55** Vecinii (s) **17.30** Ştiri **17.55** Poftiţi la un ceai! **18.30** India (s.) **19.20** Secretele casei regale (s) **20.30** Ştiri **21.05** Dedicaţii **22.05** Seara **22.40** Az ibolya **23.40** Povestiri ascunse **00.10** Ştiri **00.20** Portret Dsida Jenő

REDACŢIA NU ÎŞI ASUMĂ RESPONSABILITATEA PENTRU EVENTUALELE SCHIMBĂRI

DISCOVERY

10.00 Automobile americane **11.00** Meserii murdare **12.00** O pradă mortală **13.00** ◄ Vânătorii de mituri **14.00** Mega constructori **15.00** Cum se fabrică diverse lucruri? **16.00** Tehnici esenţiale de supravieţuire **17.00** Meserii murdare **18.00** O pradă mortală **19.00** Cum se fabrică diverse lucruri? Această serie ne arată cum se fabrică cele mai obişnuite şi mai prozaice lucruri. **20.00** Tehnici esenţiale de supravieţuire **21.00** Top Gear **22.00** Goana după aur **00.00** Întorşi din moarte **01.00** Top Gear

În aşteptarea clasificării

Conform propunerilor DSP Arad, vom avea cinci spitale de nivelul V, unul de IV şi noul Judeţean cu un nivel... special.

Clasificarea spitalelor presupune (în teorie) asigurarea accesului echitabil al cetăţenilor la servicii medicale FOTO:FAN

ARAD. Până la sfârşitul acestei luni vom afla dacă Ministerul Sănătăţii aprobă propunerile DSP Arad privind clasificarea spitalelor. Conform autoevaluării fiecărei unităţi în parte, s-au făcut următoarele propuneri: nivelul V (competenţă limitată) pentru spitalele din Lipova, Sebiş, Mocrea, Căpâlnaş şi Dezna, nivelul IV (competenţă bazală) pentru spitalul din Ineu şi „nivelul II cu plan de conformare" pentru proaspăt comasatul spital judeţean. Pentru a ajunge la nivel de competenţă înalt (pe care îl presupune încadrarea în categoria II), Spitalul Judeţean mai are de îndeplinit două criterii. Unul vizează Maternitatea - unde este o problemă legată de dotare, dar care va fi rezolvată de Consiliul Judeţean. Cel de al doilea criteriu din planul de conformare se referă la pacienţii din judeţele limitrofe - deocamdată insuficient de mulţi pentru nivelul II. „Sperăm ca până la 31 decembrie 2011 să îndeplinim aceste criterii astfel încât Spitalul Judeţean să se poată încadra fără probleme la nivelul II de competenţă" - spune jr. Constantin Cătană, director al Direcţiei de Sănătate Publică Arad.

> Majoritatea spitalelor vor primi mai puţini bani decât până acum
>
> CONSTANTIN CĂTANĂ

Finanţarea

Conform Ministerului Sănătăţii, clasificarea spitalelor va avea un rol esenţial în elaborarea propunerilor de modelare a finanţării spitalelor pe nivele de competenţă şi performanţă şi pentru planificarea achiziţiilor de aparatură medicală.

La modul foarte concret, în urma clasificării pe nivele de competenţă, spitalele din judeţul Arad vor obţine mai puţini bani decât până acum. Excepţie face spitalul comasat unde - conform directorului DSP - „sperăm să obţinem o finanţare mai bună".

DIANA DUŢU
diana.dutu@informmedia.ro

ACCENTE

Tristan Mihuţa

Blaga a pierdut doar o bătălie

Convenţia Naţională a PDL a fost, la urma urmei, o confruntare între Vasile Blaga şi Traian Băsescu. Emil Boc nu a contat în această ecuaţie decât ca substitut al unui preşedinte de republică blocat de Constituţie să fie, de drept, şi preşedinte al unui partid. Spun „de drept" pentru că, de facto, Traian Băsescu nu a încetat să fie şeful PDL. Or, Vasile Blaga şi susţinătorii săi, tocmai asta încercau - să-l îndepărteze pe Zeus de la conducerea partidului, să-i ia din mâini frâiele şi să redea PDL, membrilor acestuia, demnitatea. Este de remarcat faptul că pentru redobândirea onoarei şi a demnităţii se ridicase peste o treime din activul partidului, ceea ce nu poate fi neglijat - atât ca stare de spirit, cât şi ca potenţial germene al viitoarelor opţiuni în partidul portocaliu. Din păcate pentru aripa reformatoare, mulţimea a votat pentru statu quo, refuzând schimbarea. O vină pentru acest eşec al reformiştilor este şi strategia adoptată de Vasile Blaga. De ce spun asta? Pentru că Blaga nu a avut curajul să-i declare pe faţă război lui Băsescu. A recurs la aluzii, a strecurat subtil vina de a fi demolat Alianţa D.A., a făcut trimitere la bileţelul roz, socotindu-l o mare gafă, a invocat redobândirea de către PDL a dreptului de a reconsidera sediul din Aleea Modrogan ca singurul centru unde se iau deciziile care privesc politica partidului etc. De aceea, unii chiar au apreciat că Vasile Blaga a avut un discurs curajos.

> Ceea ce a făcut Blaga este aidoma unuia care vine la un duel fără sabie în teaca pe care o poartă la şold

În opinia mea, e vorba doar de o jumătate de doză de curaj. Ceea ce a făcut Blaga este aidoma unuia care vine la un duel fără sabie în teaca pe care o poartă la şold. Or, acolo, la Convenţie, trebuia vânturată sabia, trebuia declarat războiul total, încât să dea curaj unei mulţimi care, altfel, a fost încântată de adevărurile rostite de Vasile Blaga. Ce ar fi avut de pierdut liderul reformiştilor? Nimic mai mult decât eşecul pe care l-a suferit. Prigoana împotriva sa va veni oricum. Va fi izolat şi ţinut sub supraveghere prin toate mijloacele, pentru că este „duşmanul" liniştii din partid - o linişte imorală, susţinută de complicităţi lipsite de orice consideraţie faţă de valori precum onoarea, demnitatea, dreptul la opţiune etc. Dar, chiar şi aşa, Blaga a pierdut o bătălie, nu însă şi războiul. Ziua revanşei va veni inevitabil, deoarece, chiar Zeus ne spunea că de ce ţi-e frică nu scapi. Or, preşedintelui Băsescu îi este tare frică de Vasile Blaga.

tristan.mihuta@informmedia.ro

Concedieri în structuri suport

Ioan Dascălu FOTO:S.T.

Ioan Dascălu afirmă că, în urma concedierilor, nu va fi afectată capacitatea operaţională.

ARAD. Secretarul de stat în Ministerul Administraţiei şi Internelor, Ioan Dascălu, confirmă că în perioada următoare vor fi operate disponibilizări, însă ţine să facă unele precizări privind acest aspect. „Prioritatea zero pe care o avem la ora actuală este reorganizarea ministerului, iar aceasta presupune şi disponibilizări, care se vor face cât de curând. S-au făcut multe speculaţii pe seama cifrelor, însă doresc să precizez că nu va fi afectată capacitatea operaţională. Nu vizăm persoane din structurile operative ale ministerului, ci structurile suport. Imaginea Poliţiei, în special, trebuie îmbunătăţită, pentru recâştigarea încrederii cetăţeanului în instituţiile care aplică legea". Tot la capitolul „priorităţi", însă pe alt palier, Ioan Dascălu trece aderarea României la Spaţiul Schengen. „În ce ne priveşte, suntem pe punctul de a definitiva tot ceea ce înseamnă condiţionare pentru aderarea României la Schengen şi sperăm că aceasta va avea loc în octombrie, însă de aici încolo este vorba despre decizia politică". Din acest punct de vedere, demnitarul arădean consideră că ar fi nedrept să se schimbe standardele, prin intermediul politicului, deoarece „s-ar încălca principiile care au stat la baza aderării tuturor celorlalte state".

JA-S.T.

Cer transparenţă la fondurile europene

ARAD. Peste 100 de asociaţii, printre care şi PAEM Arad, s-au alăturat demersului Coaliţiei ONG-urilor pentru a cere remedierea problemelor apărute la fondurile structurale. În scrisoarea deschisă adresată celor mai înalte foruri naţionale şi europene, se solicită creşterea transparenţei activităţii Autorităţii de Management şi respectarea principiilor de integritate în gestionarea fondurilor, depolitizarea lor şi fluidizarea sistemului de rambursare a cheltuielilor. Printre altele, se mai doreşte utilizarea urgentă şi eficientă a resurselor alocate pentru asistenţă tehnică cât şi un cadru stabil şi uniform în ce priveşte regulile şi procedurile de implementare. Autorii îşi motivează scrisoarea „deoarece problemele semnalate privind absorbţia fondurilor structurale au mai fost pe masa Primului Ministru şi nu şi-au găsit rezolvarea". Ei invită toate asociaţiile să trimită în continuare semnături.

JA - M.S.

Vor transparenţă pentru fondurile europene FOTO:EPA

MobilAR, aflat la cea de a şaptea ediţie

ARAD. Expo Arad Internaţional pregăteşte pentru acest sfârşit de săptămână un nou târg. Este vorba despre cea de a şaptea ediţie a expoziţiei de mobilă, accesorii pentru mobilă şi decoraţiuni interioare, MobilAR, ediţie ce stă sub semnul creativităţii şi originalităţii. „Cu toate că anul 2011 este considerat cel mai dificil an pentru industria mobilei, firme cu tradiţie şi renume în domeniu vor expune în cadrul târgului o gamă variată de produse şi servicii menite să aducă în locuinţa sau în spaţiul nostru un plus de confort şi calitate", a punctat Gabriela Bora, manager de proiect.

Cele mai noi tendinţe în materie de mobiler se prezintă la Expo FOTO:JA

→ TRANSPORT ŞI ORAR

Transportul este asigurat, în regim gratuit, pe traseul Podgoria – Expo Arad şi retur, iar biletul de intrare are preţul de doi lei.
Program de vizitare: joi, 19 mai: 11 – 20; vineri, 20 mai, sâmbătă, 21 mai: 10 – 20, duminică, 22 mai: 9 – 16.

Vizitatorii vor avea posibilitatea de a achiziţiona, la preţuri promoţionale, următoarele categorii de exponate: mobilă de artă; mobilier din pal melaminat, mobilier tapiţat, mobilier din ratan, mobilier din piele ecologică etc.

„MobilAR reprezintă o adevărată manifestare artistică în peisajul arădean, o rampă de lansare a celor mai actuale tendinţe, precum şi o bună modalitate de promovare a celor mai inedite creaţii", a mai spus Bora.

JA-A.P.

Vigilenţa locuitorilor, testată de poliţişti

DOROBANŢI. Poliţiştii au vrut să vadă cât sunt de vigilenţi locuitorii din Dorobanţi şi au pus la cale o acţiune. Oamenii legii s-au dat drept angajaţi la gaz, apă sau curent şi au solicitat să intre în locuinţele oamenilor. Toate, pentru a vedea cât sunt de vigilenţi localnicii din Dorobanţi. Unii dintre aceştia au solicitat poliţiştilor sub acoperire acte prin care să dovedească că sunt angajaţi ai companiilor, însă, o bună parte dintre localnici le-au permis accesul în locuinţe fără a le pune prea multe întrebări. „Cei care au căzut la test au primit sfaturi din partea poliţiştilor de prevenire şi a celor de la postul de poliţie şi au apreciat activitatea ca fiind una foarte benefică pentru siguranţa personală, mai ales că în perioada precedentă au primit şi fluturaşi cu sfaturi pentru a nu deveni victima unor astfel de infracţiuni. Au fost şi persoane care au adoptat o atitudine corectă şi care de la început au pus la îndoială calitatea sub care au fost abordaţi şi au cerut documente, legitimaţii sau autorizaţii justificative sau au întrebat despre echipament de protecţie ori ţinuta de serviciu", au declarat reprezentanţii IPJ Arad.

JA – I.C.

S-au dat drept altcineva FOTO:JA

JURNAL ARĂDEAN

Ideea unui muzeu al satului

Se supune dezbaterii publice oportunitatea înfiinţării unui muzeu al satului.

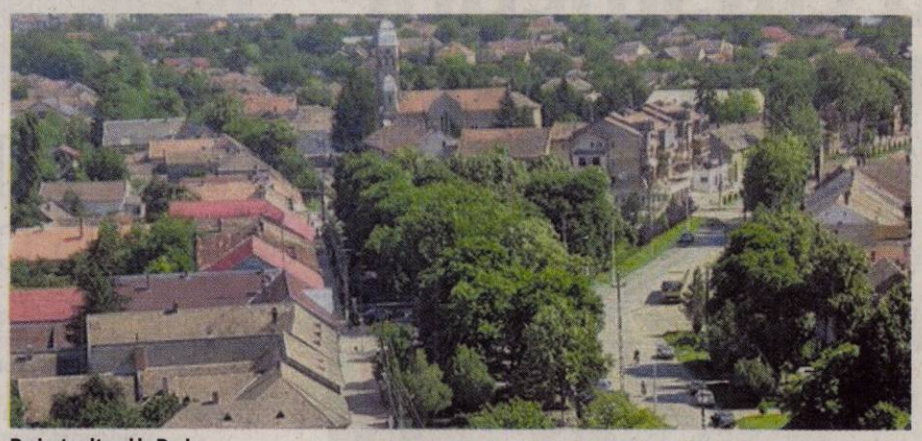

Proiect cultural la Pecica FOTO: FAN

PECICA. Ideea înfiinţării unui muzeu al satului la Pecica a apărut cu ani în urmă, în dorinţa de a oferi un spaţiu adecvat conservării tradiţiile locale, inclusiv a celor arhitecturale. Între timp nu s-a progresat în acest sens, iar recent propunerea a fost adusă din nou în discuţie.

Spaţiu ar fi...

Consilierul local dr. Vasile Chifor, membru al Comisiei de Cultură, Culte, Învăţământ şi Sport al Consiliului Local Pecica spune că a găsit o casă tipic pecicană, care va împlini anul acesta o sută de ani de la ridicare şi ar putea deveni Muzeul Satului, dar legea nu permite nici în acest an achiziţionarea de imobile de către administraţiile locale.

Iniţiativei li s-au alăturat şi membrii Cenaclului „Lucian Emandi", al Casei de Cultură.

În numărul cinci al revistei „Lumina inimii", apărut cu ocazia Zilelor Oraşului, a fost publicat un editorial în care se subliniază nevoia unei Case Multiculturale, care să includă şi un muzeu etnografic. „Muzeul nostru ar fi mai mult decât o carte de vizită. El ar deveni FOAIERUL în care, noi, pecicanii, ne putem re-întâlni cu noi înşine, cu bunicii şi străbunicii, cu identitatea, locul, spiritul şi rolul nostru în Europa şi în lume. Există încă numeroase obiecte autentice, care au aparţinut rudelor noastre şi care, inevitabil, în condiţiile dezvoltării viitoare, se vor pierde. Le lăsăm să se piardă? Le aruncăm la gunoi? Sau le expunem într-un muzeu pentru ca generaţiile următoare să aibă posibilitatea conectării la istorie?"- se întreabă cenacliştii. **JA-P.S.**

TURNU, CU UN PAS ÎNAINTE

Satul aparţinător Turnu este cu un pas în faţă la acest capitol: acolo există o casă ţărănească decorată cu obiecte vechi, întreţinută de Asociaţia Pro Pir Kult.

„Ştiinţa e putere" la Sebiş

SEBIŞ. MECTS, IŞJ Arad, Grupul Şcolar Industrial Sebiş şi „Pro Educaţia Sebiş" organizează, la Sebiş, în 20-21 mai, ediţia a IV-a a sesiunii de comunicări ştiinţifice - cu participare internaţională - „Ştiinţa e putere".

„Sesiunea - ne-a spus prof. Romulus Barbatei, directorul Gr.Şc. Ind. Sebiş - este consacrată promovării ştiinţei, a cunoaşterii, în general, a ştiinţelor exacte în particular şi îşi propune identificarea impactului acestora asupra societăţii şi găsirii celor mai eficiente metode de a creşte interesul elevilor faţă de studiul lor". **JA.-V.F.**

Tradiţii populare la Lipova

LIPOVA. Manifestarea culturală „Noaptea muzeelor" a fost marcată şi la Muzeul oraşului Lipova, printr-o paletă de acţiuni ce au avut în prim-plan tradiţiile populare ale plaiurilor arădene. S-a început cu vernisajul expoziţiei de obiecte şi veşminte populare de pe Valea Mureşului, care poate fi vizitată timp de o lună, apoi publicul participant a vizionat două filme documentare referitoare la olarii din Târnăviţa şi la producerea pâinii de casă în gospodăriile ţărăneşti. Seara s-a încheiat cu degustarea de cozonaci, vin şi ţuică de casă, şi cu un frumos program de cântece şi dansuri populare româneşti, susţinut de apreciaţii solişti vocali şi dansatori ai ansamblului folcloric „Lipovana".

„Mulţumim colegilor de la Muzeul Judeţean Arad precum şi Primăriei Lipova pentru ajutorul dat la reuşita acestei frumoase manifestări culturale", declară Corina Dubeştean, directorul muzeului. La vernisajul expoziţiei de obiecte şi veşminte populare de pe valea Mureşului a fost prezentă lume multă şi aleasă. **JA-D.O.**

Elevii adventişti au şcoală nouă FOTO: FAN

Şcoala adventistă este aproape de finalizare

MACEA. Credincioşii de ziua a şaptea din Macea sunt aproape de finalizarea lucrărilor la Şcoala Generală Adventistă din Macea. „Am cumpărat o casă lângă biserică, apoi s-a născut ideea de a face o şcoală şi o grădiniţă, cu gândul de a pregăti copiii noştri şi ai altora pentru împărăţia lui Dumnezeu", spune Ioan Stinghe, iniţiatorul proiectului. Instituţia, inaugurată pe 10 septembrie, se vrea una la standarde europene, un loc în care copiii vor fi educaţi cu simţul civic al responsabilităţii faţă de semeni şi faţă de ei înşişi. „Şcoala e în apropierea unei biserici puternice, cu tradiţie. Colectivitatea aceasta numără peste 110 ani de existenţă şi cred că după 20 de ani după revoluţie a venit vremea să se nască prima şcoală a comunităţii", precizează Mihai Maur, preşedintele Conferinţei Banat. **JA - M.S.**

Moneasa: „Educaţie timpurie pentru toţi"

Proiectul se desfăşoară pe o perioadă de 22 de luni, beneficiind de o finanţare nerambursabilă de 1.293.516,40 lei.

Ceea ce au învăţat, au aplicat în grădiniţe FOTO: FAN

MONEASA. Casa Corpului Didactic „Alexandru Gavra" Arad a iniţiat şi derulează proiectul „Educaţie timpurie pentru toţi", în parteneriat cu Inspectoratul Şcolar al Judeţului Arad, Grupul Şcolar „Sava Brancovici" Ineu şi Centrul Judeţean de Resurse şi de Asistenţă Educaţională Arad.

PROIECT EUROPEAN

Proiectul este cofinanţat din Fondul Social European prin Programul Operaţional Sectorial pentru Dezvoltarea Resurselor Umane 2007 – 2013, Axa prioritară 1 „Educaţia şi formarea profesională în sprijinul creşterii economice şi dezvoltării societăţii bazate pe cunoaştere", domeniul major de intervenţie 1.3 „Dezvoltarea resurselor umane din educaţie şi formare".

În cadrul proiectului, recent, s-a derulat, la Moneasa, programul de formare „Orientări moderne în învăţământul preşcolar". Este vorba despre formarea şi dezvoltarea profesională a 98 de educatoare din 9 grădiniţe.

Care a fost impactul asupra dezvoltării personale şi profesionale a educatoarelor participante la curs?

„Mi-am perfecţionat metodele de predare, am descoperit şi înţeles mult mai uşor copiii cu cerinţe educaţionale speciale..." - (Ioana Mariş, Grădiniţa PP 2 Sântana)

> Metodele folosite după acest curs au adus schimbarea aşteptată
> **CAMELIA NAGY**

„Acum mă descopăr diferită şi acest lucru mă surprinde plăcut; m-am transformat spiritual, fizic şi mental, revizuindu-mi lista de valori" (Flavia Dărău, Grădiniţa PP Nr. 14 Arad)

„Pot concluziona că niciodată nu ştii destul, noutăţile sunt binevenite pentru că ne deschid orizonturile cunoaşterii profesionale şi interpersonale" (Doina-Florica Ţifrea, Grădiniţa PP Nr. 14 Arad)

„Mi-am îmbogăţit orizonturile profesionale, aplic cu succes noi metode şi tehnici în vederea dezvoltării armonioase a personalităţii copiilor" (Adriana Hermina Şandru, Grădiniţa PP Nr. 15 Arad)

Asfaltare în zori FOTO: P.S.

Asfaltare făcută în zona Gării

PECICA. Sâmbătă dimineaţă, locuitorii din zona Gării au fost treziţi de utilajele care au început să lucreze, de la ora 7, la decopertarea asfaltului pe o porţiune a Drumului Naţional 7. Muncitorii au lucrat pe banda stângă, cea de intrare în oraş dinspre Arad, între trecerea la nivel cu calea ferată şi intersecţia cu prima stradă după blocuri. Lucrările au avansat repede, astfel că înainte de prânz noul strat de asfalt era turnat deja, dar se circula în continuare pe un singur sens, până la întărirea bitumului. Având în vedere că, pe raza oraşului, pe DN7 există porţiuni cu gropi, rămâne de văzut dacă muncitorii se întorc pentru a le repara şi pe acestea. **JA-T.M.**

Cuvinte verzi pentru Planeta Albastră

Acesta a fost sloganul serbării organizate de două grupe ale Grădiniţei „Veseliei", din oraşul Curtici.

CURTICI. Micii ecologişti de la Grădiniţa „Veseliei", din Curtici, au demonstrat că au învăţat deja să iubească şi să îngrijească natura. Serbarea lor ecologică „Cuvinte verzi pentru planeta albastră", pusă la cale de către grupele pregătitoare P.N. şi P.P. (educatoare Miloacă Cornelia, Şiclovan Simona, Sebestyen Alexandra şi director Şiclovan Pompilia) a avut ca lait motiv protejarea pământului. S-a dorit a fi o evaluare a unui lung şi benefic parteneriat educaţional „Prietenii Pământului", iniţiat în colaborare cu Agenţia pentru Protecţia Mediului Arad, .A.S.A. Servicii Ecologice Arad, Inspectoratul Şcolar Judeţean Arad şi Primăria oraşului Curtici. În cadrul lui, copiii din grădiniţă au desfăşurat mai multe acţiuni practice: adunarea şi selectarea deşeurilor, plantarea de flori şi puieţi, văruirea pomilor, confecţionarea de costume şi jucării din materiale reciclabile. Şi pentru ca totul să fie în spiritul ecologiei, hainele celor mici au fost făcute din material reciclabil, evident cu spirjinul părinţilor. La eveniment au participat reprezentantele A.S.A. Servicii Ecologice Arad: Cristina Dărăban şi ing. Bulboacă Daniela, care au distribuit copiilor pliante, calendare şi pubele în miniatură. Toţi protagoniştii serbării au primit şi o diplomă („Micul ecologist") de care au fost foarte încântaţi. **JA-M.A.**

Chiar dacă au fost colorate costumele, totul a fost în spiritul „verde" FOTO:FAN.

HANDBAL

Echipele de handbal băieţi de la Grupul Şcolar Sântana au câştigat "Cupa Crisius", o competiţie internaţională la care au participat echipe din ţară şi o echipă din Serbia. Şcoala din Sântana a participat cu două echipe. Echipa claselor a VII – a a câştigat cupa, iar echipa claselor a VI-a s-a clasat pe locul II. Elevii sunt antrenaţi de prof. Höniges Iosef. FOTO: FAN

Tinerii M-KIDSZ din Pecica au plantat flori

PECICA. Membrii Organizaţiei Maghiare de Tineret din Pecica - M-KIDSZ au organizat o acţiune de plantare de flori pentru a atrage atenţia asupra importanţei mediului înconjurător. Tinerii au înfrumuseţat curtea sediului lor, aflat în vecinătatea clădirii secundare a Şcolii Generale nr. 2 şi parcul de lângă Biserica Romano-Catolică. „Asemenea acţiuni vor continua pentru a conştientiza tinerii şi pecicanii" - spune preşedintele Evelin Denuţ. **JA-P.S.**

PROTEST

Protestatarii ţin un banner în timpul unui protest împotriva politicii guvernului privind schimbările climatice, în faţa sediului Partidului Democrat Liberal din Londra, Marea Britanie.

FOTO: EPA

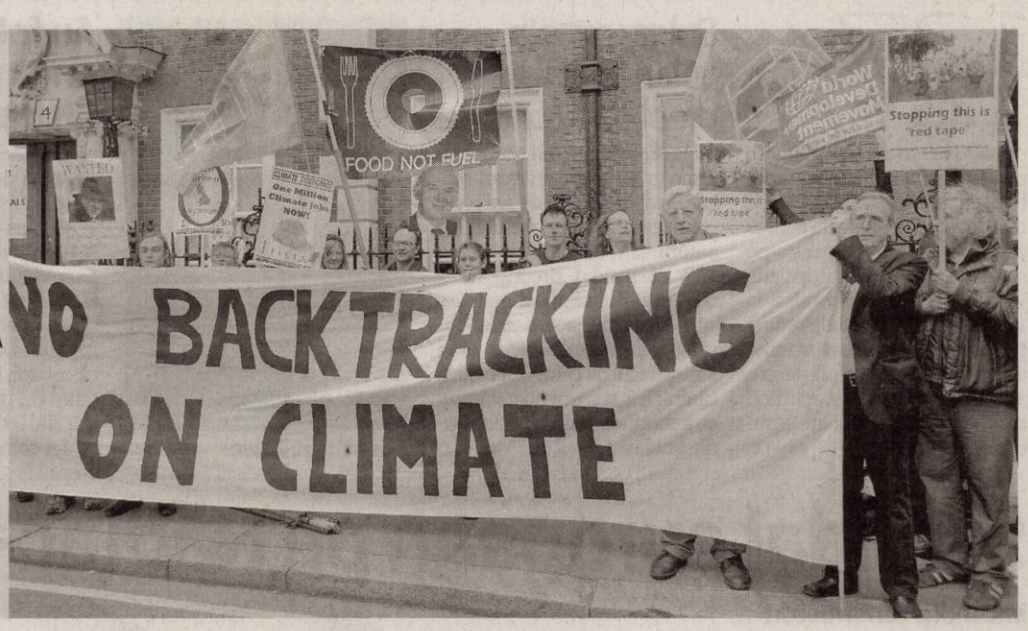

Retragerea din Afganistan este „prematură”

WASHINGTON. Secretarul american al Apărării, Robert Gates, a declarat că ar fi „prematură” accelerarea retragerii trupelor americane din Afganistan după moartea lui Osama ben Laden, într-un interviu difuzat duminică de CBS, relatează AFP.

Operaţiunea de comando a forţelor americane care l-a eliminat pe liderul Al-Qaida a relansat apelurile la reducerea prezenţei americane din Afganistan, în timp ce preşedintele Barack Obama este pe cale să examineze planurile de retragere începând din iulie a celor aproximativ 100.000 de militari americani aflaţi la faţa locului.

„Cred că este prematur”, a declarat el. „A trecut abia o săptămână” aproximativ de la eliminarea liderului Al-Qaida (la 2 mai, n.red.), „iar oamenii trag deja concluzii istorice. Cred că este prea rapid”, a adăugat secretarul Apărării. Susţinătorii unei retrageri anticipate din Afganistan subliniază că sunt peste 200 de agenţi ai Al-Qaida în această ţară, potrivit estimărilor armatei, în timp ce forţele NATO numără peste 140.000 de membri.

Sursa: Mediafax

Miezul reactorului s-a topit parţial

În decurs de 16 ore, barele de combustibil s-au topit, au căzut pe fundul vasului reactorului şi au creat o gaură.

TOKYO. Barele de combustibil ale altor două reactoare ale centralei Fukushima Daiichi au fost avariate substanţial, potrivit companiei Tokyo Electric Power, ceea ce complică misiunea de închidere în siguranţă a acestora, fără emisii radioactive importante, relatează Wall Street Journal, în ediţia online.

Dezvăluirea intervine după ce joi s-a descoperit că o topire similară a miezului reactorului a avut loc la unitatea numărul 1. Compania TEPCO a anunţat că miezul reactorului 1 s-a topit la 16 ore de la cutremurul urmat de tsunami, în după-amiaza zilei de 11 martie.

Apă puternic contaminată

Vasul cilindric de oţel care conţine combustibilul nuclear „ar putea fi avariat şi ar putea scăpa apă la unităţile 2 şi 3”, a declarat Junichi Matsumoto, purtătorul de cuvânt al Tepco pe probleme nucleare.

El a declarat, de asemenea, că apa pentru răcire în cele două reactoare ar putea să fie mult mai puţină, ceea ce înseamnă că există găuri pe fundul vasului.

TEPCO a constatat că în clădirea reactorului numărul 1 apa are 4,2 metri şi nu se ştie cu exactitate de unde provine aceasta, dar se crede că este puternic radioactivă. Muncitorii nu pot supraveghea situaţia din cauza radiaţiilor emise din apă, potrivit companiei.

Potrivit analizelor, miezul reactorului a stat în contact cu aerul timp de aproximativ cinci ore după cutremur. Temperatura din interiorul reactorului a ajuns la 2.800 de grade Celsius în şase ore, ceea ce a condus la topirea rapidă a barelor de combustibil. În decurs de 16 ore, barele de combustibil s-au topit, au căzut pe fundul vasului reactorului şi au creat o gaură. În momentele respective, operaţiunea de pompare a apei în reactor era în desfăşurare. Aceasta a împiedicat un scenariu catastrofal, în care combustibilul supraîncălzit ar fi străpuns vasul şi ar fi emis importante cantităţi de radiaţii în exterior.

Sursa: Mediafax

Junichi Matsumoto - purtătorul de cuvânt al Tepco FOTO: EPA

Muammar Kadhafi speră la o retragere demnă

TRIPOLI. Dictatorul libian Muammar Kadhafi plănuieşte o tranziţie de la regimul autocratic, potrivit unor oficiali, în timp ce Tribunalul Penal Internaţional (TPI) pregăteşte un mandat de arestare pe numele acestuia, relatează The Guardian în ediţia electronică. Din ascunzătoarea sa, la Tripoli, colonelul Kadhafi încearcă cu disperare să găsească o cale de ieşire din viaţa publică, afirmă publicaţia brianică. Potrivit unor surse, planul său este să se retragă într-un rol de părinte al naţiunii pe care a condus-o peste 40 de ani şi să permită instituţiilor să „crească”, pentru a-i înlocui puterea. Acest lucru, speră el, va convinge NATO să oprească bombardamentele care durează de aproape două luni şi care au decimat apărarea şi trupele ţării şi au consolidat rebeliunea. Aceasta erodează în mod constant baza puterii ţării.

Patru membri ai regimului libian au confirmat în interviuri că Muammar Kadhafi ştie că „i-a venit timpul”. „Dar nu va fugi în Venezuela", a spus un oficial. „Vrea să se retragă şi să ducă o viaţă demnă. A spus că vrea să fie ca împăratul japonez sau (liderul cubanez Fidel) Castro”, a adăugat această sursă.

Dominique Strauss-Kahn, adus la instanţă

NEW YORK. Directorul FMI, Dominique Strauss-Kahn, a fost adus ieri la un tribunal din New York unde va fi audiat în legătură cu acuzaţiile care i se aduc, informează AFP.

Avocaţi prestigioşi

Directorul general al Fondului Monetar Internaţional (FMI), Dominique Strauss-Kahn, a fost arestat sâmbătă la New York, fiind acuzat de agresiune sexuală, tentativă de viol şi sechestrare de persoană, după ce o cameristă l-ar fi denunţat.

Unul dintre avocaţii lui Dominique Strauss-Kahn, William Taylor, este considerat unul dintre cei mai buni avocaţi specializaţi în drept penal din Washington, iar celălalt, Benjamin Brafman, a fost avocatul lui Michael Jackson, relatează Le Figaro în ediţia electronică. Taylor, în vârstă de aproximativ 60 de ani, este cunoscut drept un francofon, chiar dacă se exprimă într-o franceză medie, apreciază Le Figaro. El i-a mai oferit consiliere lui Dominique Strauss-Kahn atunci când acesta a fost acuzat de o economistă ungară, din echipa sa, la FMI, în 2008.

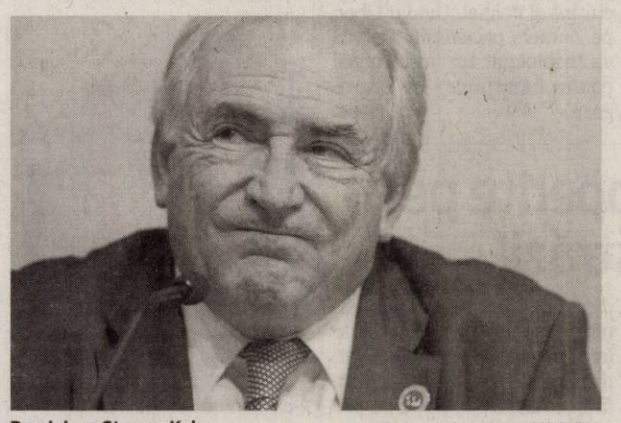

Dominique Strauss-Kahn FOTO: EPA

Celălalt consilier al lui Dominique Strauss-Kahn, Benjamin Brafman, în vârstă de 62 de ani, este unul dintre cei mai cunoscuţi avocaţi ai Baroului din New York. El are la activ mai multe achitări ale unor celebrităţi din lumea showbizului sau sportului. În 2004, Brafman l-a apărat pe Michael Jackson, suspectat de agresiune sexuală asupra unui minor, după care a fost concediat de cântăreţ.

Sursa: Mediafax

Aşteaptă garanţii din partea SUA

„Americanii insistă asupra lansării cooperării practice fără precondiţii”, a explicat Riabkov.

MOSCOVA. Moscova îşi rezervă dreptul de a se retrage din Tratatul START dacă Washingtonul nu va oferi garanţii că elementele europene ale scutului antirachetă nu sunt îndreptate împotriva Rusiei, avertizează adjunctul ministrului rus de Externe, Serghei Riabkov, citat de site-ul Russia Today.

Moscova este preocupată de refuzul Statelor Unite de a furniza garanţii legale că elementele europene ale sistemului antirachetă nu vor fi îndreptate împotriva Rusiei, a declarat Serghei Riabkov.

Serghei Riabkov FOTO:FAN

„Suntem dezamăgiţi de reacţia Washingtonului, este o reacţie negativă”, a subliniat oficialul rus.

„Noul tratat START ar putea deveni ostatic al abordării americane.

Mobilizarea calitativă şi cantitativă de armament pentru scutul american antirachetă, care va pune în pericol capacităţile nucleare strategice ruse, pot fi considerate un eveniment excepţional conform Articolului 14 al Tratatului, iar Rusia are dreptul să se retragă din el", a subliniat Riabkov.

Rusia şi NATO au acceptat să coopereze pentru construirea unui scut antirachetă care să protejeze Europa cu ocazia Consiliului NATO - Rusia din noiembrie 2010.

Sursa: Mediafax

Plângere contra Siriei şi Libanului

Încălcarea frontierei a venit „din partea siriană”, a anunţat un comunicat ONU.

IERUSALIM. Israelul a depus plângere contra Siriei şi Libanului, în urma incidentelor sângeroase care au avut loc duminică, la frontierele cu aceste două ţări, în cadrul comemorării de către palestinieni a creării statului israelian, Nakba, a anunţat luni un purtător de cuvânt israelian.

„Am depus plângere la preşedinţia Consiliului de Securitate şi la secretarul general al ONU (Ban Ki-moon), contra Siriei şi Libanului, care se fac vinovate de încălcarea frontierelor noastre, a acordurilor internaţionale şi rezoluţiilor ONU” , a declarat un purtător de cuvânt al Ministerului israelian al Afacerilor Externe. „Armata israeliană a acţionat cu reţinere şi sperăm că, la frontiere, va reveni, cât mai rapid, calmul”, a continuat acest purtător de cuvânt.

Secretarul general al ONU, Ban Ki-moon, i-a îndemnat, duminică, pe israelieni şi pe palestinieni, să dea dovadă de reţinere, pentru a evita noi ostilităţi, după confruntările în care au fost ucise, cel puţin, 12 persoane, iar alte câteva sute au fost rănite.Libanul a depus, la rândul său, plângere, la ONU, contra Israelului, cerând Consiliului de Securitate să-şi „asume responsabilităţile şi să exercite presiuni asupra Israelului, pentru ca acesta să înceteze politica sa agresivă şi provocatoare faţă de Liban”, potrivit agenţiei oficiale ANI.

Ban Ki-moon FOTO: EPA

Cercetați cu legea FOTO: FAN

Doi minori cercetați pentru furt calificat

SATU MIC. Polițiștii din Șilindia au identificat principalii suspecți în cazul unui furt din locuință comis pe raza localității Satu Mic. Din verificările efectuate s-a stabilit că Gheorghe R. de 17 ani și Ionuț C., în vârstă de 15 ani, au furat mai multe țevi din cupru de la instalația de baie dintr-un imobil, cauzând astfel un prejudiciu de 500 de lei. Cei doi minori sunt cercetați pentru furt calificat. **JA – I.C.**

127

de amenzi au fost aplicate de polițiștii rutieri în urma controalelor efectuate. Aceștia au mai dat 98 de puncte de penalizare și au reținut 7 permise auto și 4 certificate de înmatriculare. Valoarea amenzilor se ridică la 19.860 de lei. Agenții de ordine publică au controlat 11 sisteme de pază și au intervenit pentru aplanarea a 9 conflicte, aplicând sancțiuni a căror valoare însumează 16.300 de lei. **JA – I.C.**

Bulgar prins la volan fără a avea drept de a conduce

NĂDLAC. Polițiștii din Nădlac au prins în trafic un cetățean bulgar în vârstă de 49 de ani, care conducea pe raza orașului un autoturism Renault 19 având deja suspendat dreptul de a conduce. Bulgarul s-a mai ales cu o acuzație: acum este cercetat pentru conducerea unui autovehicul de către o persoană căreia i-a fost suspendat dreptul de a conduce mașina pe drumurile publice. **JA – I.C.**

Răspund pentru fapte FOTO: V.G.

Au folosit arma pentru distracție

PRUNIȘOR. Doi bărbați în vârstă de 23 și 46 de ani, ambii din Prunișor, sunt cercetați de polițiști pentru deținere de armă neletală din categoria celor supuse autorizării, uz de armă fără drept, și efectuarea oricăror operațiuni cu arme sau muniții. Oamenii legii au spus că cei doi, Costică G. și Cosmin Călin G., dețineau ilegal la domiciliul lor o armă de tir sportiv cu aer comprimat. **JA – I.C.**

Rutieriștii, cu lupa pe șoferi

ȘIRIA. Polițiștii arădeni au desfășurat mai multe acțiuni la sfârșitul săptămânii trecute pe raza localităților Șiria, Gurahonț, Sebiș și Buteni, în cooperare cu lucrători ai Registrului Auto Român (RAR), acțiuni la care au participat 6 ofițeri de poliție, 12 agenți de poliție rutieră, 30 de agenți de ordine publică și 7 inspectori RAR. IPJ Arad anunță că, în urma acestor acțiuni, au fost controlate 457 de autovehicule, aplicându-se totodată 184 de sancțiuni, în valoare de peste 28.940 de lei. De asemenea, polițiștii rutieri împreună cu lucrătorii RAR au reținut 62 de certificate de înmatriculare și 5 permise auto. IPJ Arad spune că astfel de acțiuni vor avea loc și în perioada următoare. **JA – I.C.**

Luați la „puricat" FOTO:JA

A rupt ușa de la Urgențe

ARAD. Personalul medical aflat de serviciu la Unitatea de Primire Urgențe din cadrul Spitalului Județean Arad a trecut prin momente de groază. Vinovat a fost un pacient aflat sub influența băuturilor alcoolice adus de polițiști la spital. Se pare că bărbatul cu pricina a participat la un scandal izbucnit într-o discotecă, în urma căruia s-a ales cu mai multe răni ce trebuiau îngrijite. Un echipaj de Poliție l-a preluat pe scandalagiu și l-a dus la Urgențe unde medicii i-au toaletat și i-au pansat rănile. La un moment dat, două femei au venit să îl preia pe pacient. La ieșirea din Urgențe, bărbatul a făcut o criză de nervi, și-a smuls bandajele aplicate de medici și a lovit puternic cu piciorul în ușa de termopan, aceasta fiind smulsă din balamale. Deși medicii au chemat jandarmii, pacientul turbulent plecase deja. Cu toate acestea, potrivit purtătorului de cuvânt al Poliției, Ovidiu Liber, pe numele pacientului nervos va fi întocmit un dosar penal pentru infracțiunea de distrugere. **JA-A.G.**

Bombe descoperite pe traseul autostrăzii

ARAD. Detașamentul de Pompieri Arad a fost chemat pe șantierul centurii ocolitoare în regim de autostradă a municipiului Arad. Muncitorii de aici au descoperit în total 11 bombe de calibru 82 de milimetri și 120 milimetri, toate în stare de funcționare. „Muniția provine, cel mai probabil, din timpul celui de al doilea război mondial", ne anunță Sorina Ambruș, purtăror de cuvânt al Inspectoratului pentru Situații de Urgență Arad (ISU). Bombele au fost ridicate de către echipa pirotehnică, transportate și depozitate în depozitul special amenajat, urmând să fie distruse. „Dorim să avertizăm populația cu privire la pericolul pe care îl poate genera manipularea acestui gen de muniție de către nespecialiști. În cazul identificării unor elemente de muniție, ele nu trebuie atinse, ci se impune interzicerea accesului în zonă și anunțarea imediată a ISU", a adăugat Sorina Ambruș. **JA-A.G.**

Bombele vor fi distruse FOTO:A.G.

Scandal european pe Nădlac-Arad

Mai mulți constructori de drumuri blamează modul în care s-a adjudecat licitația pe autostrada Nădlac-Arad.

Licitația pentru Nădlac-Arad, privită cu suspiciune de constructori FOTO:JA

ARAD. Federațiile solicită comisarilor europeni să intervină pentru a modifica modul de desemnare a câștigătorilor licitațiilor organizate pentru aceste lucrări de mare amploare. „La licitația de pe Nădlac-Arad, desemnarea câștigătorilor a avut loc pe baza ofertelor financiare, acestea contând în proporție de 30 la sută, și pe oferta tehnică, ce a cântărit 70 la sută din decizia finală. Din cauza absenței criteriilor exacte de apreciere a ofertelor tehnice, câștigătorul a putut fi jonglat cu ușurință prin punctarea acestora", se arată în scrisoarea deschisă. Practic, constructorii spun că generalitatea criteriilor de departajare lasă strict la latitudinea celor din Ministerul Transporturilor care societate va câștiga contractul.

Au și soluția

Cele două federații vin și cu soluții referitoare la situația licitațiilor pentru lucrările de infrastructură de asemenea anvergură. Constructorii susțin că oficialii UE ar trebui să se implice în organizarea licitațiilor și să ceară Ministerului Transporturilor să schimbe metodologia. „Constructorii solicită Comisiei Europene să oblige Transporturile să modifice actualul sistem, în care și oferta financiară și cea tehnică sunt deschise în același timp. Fie se aplică sistemul preț minim după o primă fază de precalificare în care constructorii își demonstrează seriozitatea și capacitățile, fie întâi se face punctarea ofertei tehnice, după care se desigilează oferta financiară și se punctează și aceasta", este soluția propusă de constructorii care se simt nedreptățiți. **JA-A.G.**

UN SEGMENT, DOUĂ TRONSOANE

Cei 38 de kilometri de autostradă care leagă Nădlacul de Arad au fost împărțiți în două tronsoane, unul de 16 kilometri și celălalt de 22. Licitația pentru tronsonul de 16 kilometri a fost câștigat de austriecii de la Apine Bau, iar ceilalți 22 vor fi construiți de un consorțiu româno-portughez. De subliniat faptul că acest segment de autostradă a fost singurul din țară pentru care nu au fost contestate licitațiile, deși 15 firme s-au arătat interesate de realizarea lui.

Pompierii au lichidat incendiul FOTO:A.G.

Incendiu stins după două ore

SINTEA MARE. Pompierii din Chișineu Criș au intervenit cu două autospeciale și opt subofițeri pentru stingerea unui incendiu izbucnit la acoperișul unei locuințe din Sintea Mare. Se pare că focul ar fi izbucnit din cauza unor materiale inflamabile amplasate prea aproape de coșul de fum. Aproape două ore a durat intervenția pompierilor, care au reușit să salveze bunuri în valoare de 50.000 de lei. Cu toate acestea, au ars 80 de metri pătrați de acoperiș, un dulap, un generator de curent și un hidrofor. În plus, o mare parte din tavanul casei și tencuiala au fost afectate destul de mult de flăcări. **JA-A.G.**

Cercetat pentru că a condus băut

ȘEITIN. A condus o mașină având 1,07 mg vapori alcool/litru în aerul expirat. Este vorba despre un tânăr în vârstă de 29 de ani, din Șeitin. Bărbatul a fost prins de polițiști la volanul unui Volkswagen. După testarea cu aparatul etilotest, tânărului i-au fost recoltate probe biologice în vederea stabilirii alcoolemiei.

Polițiștii îl cercetează pe bărbat pentru conducere a unui autovehicul de către o persoană care are în sânge o îmbibație alcoolică ce depășește limita legală. **JA – I.C.**

Sport

„Aşteptăm cu încredere reînoirea protocolului cu Universitatea de Vest Vasile Goldiş"

Marcel Urban, manager ICIM

437

de zile au mai rămas până la Jocurile Olimpice de vară Londra 2012, acolo unde Aradul sportiv are şanse mari de a fi reprezentat de 2-3 performeri şi de a continua tradiţia începută la Montreal 1976, cu prezenţe arădene fără întrerupere la competiţiile desfăşurate, din patru în patru ani, sub semnul celor cinci cercuri olimpice. Aşa să fie!

ICIM Univ Goldiş îşi va alege Cupa, funcţie de buget

ARAD. Odată rezolvată problema antrenorului, oficialii grupării de baschet feminin a Aradului se pot gândi la paşii următori: completarea lotului, identificarea sponsorilor şi colaboratorilor şi înscrierea într-o competiţie europeană inter-cluburi. Marcel Urban, managerul ICIM Univ Goldiş a spus că totul depinde de conturarea bugetului: „Vom juca într-o Cupă, nu ştim încă în care". **JA-D.S.**

Iulian Olaru FOTO:A.H.

Proces: FCM UTA versus FC UTA

ARAD. Prima înfăţişare în procesul intentat de către FCM UTA (vechea societate, aflată în insolvenţă) actualului club FC UTA SA, şi în care se contestă modalitatea de înstrăinare a pachetului de 51 la sută dintre acţiuni în favoarea lui Iulian Olaru, nu a adus nimic spectaculos. „Din partea lor nu a fost nimeni de faţă. S-a amânat pentru 14 iunie", declară Giovanni Catanzariti, preşedintele FC UTA, care adaugă că acţiunile au fost deja revândute către investitori italieni, iar tranzacţia va fi înregistrată la Registrul Comerţului. **JA-A.H.**

Cermeiul mai trebuie să aştepte puţin

UTA şi-a schimbat programul începutului de săptămână. Vinovată este vremea ploioasă.

ARAD. Vremea urâtă a stricat socotelile echipei fanion a Aradului. Conform unui bun obicei, prin care imaginea FC UTA este popularizată în judeţ, „alb-roşiii" ar fi trebuit să facă o descindere, astăzi, la Cermei, unde elevii de la Grupul Şcolar şi-ar fi văzut favoriţii în carne şi oase. „Ploile ne-au încurcat, astfel încât acţiunea va fi reprogramată. Acordăm importanţă unor asemenea evenimente, fotbaliştii noştri se cuvine să fie modele pentru copii. Mereu încercăm să îmbinăm utilul cu plăcutul. Pe adresa noastră a mai sosit o invitaţie, de la Vinga", spune „principalul" Roli Nagy. Planul de pregătire a „Bătrânei Doamne" va cuprinde, în aceste condiţii, un antrenament pe zi, vineri preconizându-se susţinerea unui meci de verificare (se ştie că, precum săptămâna trecută, UTA nu va disputa un joc oficial în week-end). Intenţia staff-ului tehnic este ca echipa să îşi măsoare forţele cu Şcolar Reşiţa, formaţie care, la rândul ei, va sta în etapa următoare, însă în cadrul ligii a treia. Cât priveşte situaţia din lot, Pocuca acuză anumite probleme. „A ieşit de pe teren în confruntarea amicală cu Luceafărul. Îl doare genunchiul, sper să nu fie nimic grav", adaugă Nagy.

Zile mai liniştite pentru Nădăban şi compania FOTO:CĂLIN ANDRA

Mâine, licenţierea

Conducătorii FC UTA se vor afla mâine în Capitală, la sediul FRF. Motivul: procedura de licenţiere a grupării arădene. Cu această ocazie, Giovanni Catanzariti şi Dorin Stana îşi propun să „smulgă" clarificări privind dreptul de promovare în sezonul 2011-2012. „Înainte de startul proximei ediţii am vrea să ni se comunice dacă putem face pasul spre primul eşalon. Funcţie de acest lucru ne vom trasa strategia", apreciază preşedintele Catanzariti. **JA-A.H.**

DOI STRANIERI

În cursul zilelor următoare sunt aşteptaţi la Arad doi fotbalişti din Italia. „Nu vă pot da nume deocamdată. Important este că am stabilit o colaborare excelentă şi lucrăm deja la partida de prezentare a echipei din sezonul următor. Avem două-trei variante serioase, e vorba despre formaţii <<grele>> de acolo. Luăm în calcul inclusiv efectuarea cantonamentului premergător tot în Italia", dezvăluie „Gio".

Cupa UVVG, tradiţie şi sport

Ajunsă la a 7-a ediţie, competiţia se desfăşoară la fotbal, tenis, volei pe plajă şi cros.

Totul este pus la punct. Să înceapă Cupa UVVG, episodul 7 FOTO:B.F.

ARAD. A devenit o tradiţie şi implică liceenii şi studenţii arădeni în competiţii sportive. Ne referim la Cupa UVVG, ajunsă la a 7-a ediţie, manifestare care a fost prefaţată, ieri, într-o conferinţă de presă susţinută de Mirela Dan şi Viorel Bitang, decan, respectiv secretar ştiinţific în cadrul Facultăţii de Educaţie Fizică şi Sport din cadrul Universităţii de Vest „Vasile Goldiş". Inclusă în cadrul manifestărilor dedicate Zilelor Academice, Cupa UVVG va cuprinde întreceri de cros (responsabili Francisc Schmidt şi Corina Dulceanu), fotbal (Ioan Herman), tenis (Daniel Ispas) şi volei pe plajă (Daniel Ispas), primii clasaţi urmând a fi răsplătiţi cu diplome, cupe, medalii şi tricouri.

„Mulţumim Consiliului Local Municipal pentru sprijinul acordat, ca în fiecare an, prin validarea proiectului nostru. Sperăm ca vremea să ţină cu noi şi să avem un număr cât mai mare de competitori la competiţia a cărei festivitate de deschidere are loc sâmbătă, 21 mai, ora 9,30, la sediul Facultăţii" - a declarat Viorel Bitang, responsabilul proiectului. **JA-D.S.**

Ultimatum pentru plata datoriilor

ARAD. Biroul Executiv al AJF Arad, întrunit într-o şedinţă extraordinară, a luat decizia de a tăia în carne vie. Astfel, clubu-rile care au datorii (penalităţi, legitimări, transferuri, contracte, baremuri, etc) sunt obligate să le achite până vineri, 20 mai. În caz contrar, echipele nu vor mai fi programate la jocurile oficiale, mergându-se până la excluderea acestora din campionat. Pe surse, AJF Arad are de recuperat aproximativ un miliard lei vechi. **JA-D.S.**

Vicecampioane sub panoul ONSŞ

CLUJ. Echipa de baschet feminin a Liceului cu Program Sportiv Arad a reuşit o frumoasă performanţă la turneul final al Olimpiadei Naţionale a Sportului Şcolar, ciclul liceal.

Având-le pe gemenele Laura şi Ştefania Pal, Diana Moraru şi Paula Mihoc printre remarcate, LPS Arad a pierdut doar în finală, împotriva Colegiului Naţional „Anghel Saligny" Bucureşti, echipă formată pe scheletul grupării, Olimpia. **JA-D.S.**

FOTBAL – CAMPIONATUL JUDEŢEAN ONOARE

SERIA A, ETAPA 27

Rezultate: Atletico Arad – Înfrăţirea Iratoşu 1-3, Victoria Pro Nădlac – Viitorul Tisa Nouă 3-1, Lunca Teuz Sânpaul – Speranţa Turnu 4-2, Forest Oil Sp. German – Mureşul Zădăreni 2-1, Voinţa Munar – Gloria Secusigiu 7-2, Olimpia Bîrzava – Inter Arad 4-1, FC Zimandu Nou – Mureşana Măndruloc 3-1, Banatul Sînicolau Mic – Cetate Săvârşin 3-1. Jocul AS Aluniş – AS Sederhat nu s-a disputat.

CLASAMENT

1.Sînicolau Mic	27	25	2	0	98-26	77
2.Tisa Nouă	27	15	6	6	73-32	51
3.Zădăreni	27	16	2	9	71-35	50
4.Inter Arad	27	15	5	7	66-43	50
5.Munar	27	15	4	8	57-42	49
6.Bîrzava	27	14	4	9	60-60	46
7.Săvârşin	27	13	4	10	57-45	43
8.Turnu	27	13	2	11	76-48	41
9.Măndruloc	27	10	8	9	57-50	38
10.Sederhat	26	11	5	10	55-58	38
11.Aluniş	26	11	2	13	49-47	35
12.Zimandu Nou	27	10	3	14	49-59	33
13.Atletico Arad	27	9	5	13	46-57	32
14.Pro Nădlac	27	8	7	12	45-66	31
15.Sp. German	27	7	4	16	38-64	25
16.Sânpaul	27	7	1	19	44-61	22
17.Iratoşu	27	7	1	19	28-62	22
18.Secusigiu	27	3	1	23	25-139	10

Etapa viitoare (21-22 mai): Sederhat – Sp. German, Inter Arad – Aluniş, Iratoşu – Bîrzava, Secusigiu – Atletico Arad, Zădăreni – Sânpaul, Turnu – Pro Nădlac, Măndruloc – Munar, Tisa Nouă – Sînicolau Mic, Săvârşin – Zimandu Nou.

SERIA B, ETAPA 27

Rezultate: Cetate Dezna – Andezitul Vârfurile 3-1, Crişul Alb Buteni – Flacăra Ţipari 2-0, Crişul Alb Şicula – Steaua Grăniceri 10-3, Regal Horia – Viitorul Sepreuş 1-3, Frontiera Pilu – Victoria Berechiu 3-0, Şoimii Şimand – CS Moneasa 4-2, Şiriana Şiria – Progresul Nădab 3-1, AS Pro Gurba – Dacia Beliu 1-3, Recolta Apateu – Highişana Drauţ 5-0.

CLASAMENT

1.Şiria	27	21	3	3	88-34	66
2.Moneasa	27	18	2	7	71-44	56
3.Beliu	27	17	3	7	68-37	54
4.Şimand	27	17	2	8	71-33	53
5.Pilu	27	16	4	7	77-36	52
6.Dezna	27	16	2	9	77-58	50
7.Sepreuş	27	14	4	9	81-68	46
8.Drauţ	27	13	2	12	77-52	41
9.Nădab	27	13	1	13	71-72	40
10.Şicula	27	11	4	12	74-76	37
11.Apateu	27	11	3	13	79-77	36
12.Grăniceri	27	9	4	14	60-72	31
13.Vârfurile	27	8	6	13	53-81	30
14.Horia	27	9	3	15	52-96	30
15.Buteni	27	7	4	16	60-95	25
16.Berechiu	27	7	1	19	52-77	22
17.Ţipari	27	5	3	19	30-80	18
18.Pro Gurba	27	3	5	19	51-104	14

Etapa viitoare (22 mai): Berechiu – Horia, Beliu – Şiria, Nădab – Şimand, Moneasa – Pilu, Sepreuş – Şicula, Grăniceri – Buteni, Ţipari – Dezna, Vârfurile – Apateu, Drauţ – Gurba.

www.piastrelle.ro

Vineri 20 mai, Piaţa Avram Iancu, 9:00-16:00

caravana KOLO

PIASTRELLE

pasiune pentru detaliu

cu soluţii complete pentru baie:
obiecte sanitare, mobilier, căzi şi cabine de duş

Vizitatorii beneficiază de 10% discount*
la orice achiziţie din magazinele Piastrelle până la 30 iunie

*nu se cumulează cu alte promoţii în derulare (H-18470)

Arad Braşov Bucureşti Caransebeş Cluj Napoca Lugoj Timişoara

Arad-showroom: str. Timişoarei nr.170; magazin: str. Andrei Şaguna nr.48

Gospodăria Comunală Arad SA
Bulevardul Revoluţiei nr 26-38

· lucrări plante arbori, arbuşti, gard viu, trandafiri
· lucrări de amenajare şi întreţinere spaţii verzi
· înfiinţare, amenajare şi întreţinere de suprafeţe gazonate

· vinde - material săditor, flori, trandafiri, arbori, arbuşti din EXPOZIŢIA PARADISUL VERDE, aflată în incinta societăţii şi din Pepiniera Aradul Nou, situată la capătul str N Tabacovici
· vidanjarea apelor uzate
· închirieri utilaje

Lucrările efectuate sunt de cea mai buna calitate, la preţuri accesibile, cu materiale din producţia proprie sau ale clientului.

Informaţii suplimentare la sediul societăţii, la telefon 0257-270352, 0723309939, 0744989494 şi adresa e-mail contact@gcarad.ro

(H-18458)

Carballo fluieră în ultimul act

DUBLIN. Finala Ligii Europa dintre echipele portugheze FC Porto, la care este legitimat și fundașul Cristian Săpunaru, și Sporting Braga va fi condusă de o brigadă de arbitri din Spania, având-l la centru pe Carlos Velasco Carballo.

Carballo va fi ajutat de asistenții Roberto Alonso Fernandez și Jesus Calvo Guadamuro, de asistenții suplimentari Carlos Clos Gomez și Antonio Rubinos Perez, arbitru de rezervă fiind desemnat David Fernandez Borbalan.

Finala Ligii Europa dintre FC Porto și Sporting Braga se va disputa miercuri, la Dublin, de la ora 21.45, și va fi transmisă în direct de Pro TV.

SURSA MEDIAFAX

Velasco Carballo FOTO: EPA

Diego Maradona FOTO: EPA

Maradona merge în Emirate

DUBAI. Tehnicianul argentinian Diego Armando Maradona va pregăti în sezonul viitor echipa Al-Wasl, din Emiratele Arabe Unite, a declarat, luni, vicepreședintele clubului din Dubai, Marwane Ben Bayatt.

„Am ajuns la un acord cu Maradona și un comunicat oficial va fi dat publicității în curând", a spus Ben Bayatt.

Diego Maradona, în vârstă de 50 de ani, a efectuat sâmbătă o vizită de câteva ore la Dubai în care s-a întâlnit cu jucătorii și conducătorii clubului Al-Wasl.

Maradona nu a mai antrenat din 2010, când a fost demis din funcția de selecționer al Argentinei. **SURSA MEDIAFAX**

Kim Clijters s-a refăcut şi joacă la Roland Rarros

BRUXELLES. Jucătoarea belgiană de tenis Kim Clijsters, accidentată de la sfârșitul lunii martie, s-a refăcut și va participa la Roland-Garros, al doilea turneu de Grand Slam al anului, a anunțat, luni, managerul său Bob Verbee.

Clijsters, numărul 2 mondial, și-a reluat antrenamentele la începutul lunii mai.

Belgianca nu a mai jucat niciun meci din 31 martie, când a fost învinsă de Victoria Azarenka (Belarus) în sferturile de finală ale turneului de la Miami.

Kim Clijsters, care a avut dureri la cot și la umăr și care s-a rănit la picior la nunta vărului său, nu a mai participat la Roland-Garros din 2006. În 2010, belgianca a renunțat să mai joace pe zgură după ce s-a accidentat în timpul meciului de Fed Cup cu Estonia, din luna aprilie.

SURSA SPORT365.RO

Finlanda a triumfat la „mondialul" de hochei

BRATISLAVA. Echipa națională de hochei pe gheață a Finlandei a câștigat Campionatul Mondial, după ce a învins, duminică, în finală, la Bratislava, cu scorul de 6-1 (0-0, 1-1, 5-0), reprezentativa Suediei.

Finlanda a cucerit astfel pentru a doua oară în istorie titlul de campioană mondială, după cel reușit în 1995 când au învins în finală Suedia chiar pe terenul acesteia.

În finala mică a Campionatului Mondial, selecționata Cehiei, campioana mondială en-titre, a întrecut, cu scorul de 7-4 (2-3, 3-1, 2-0), formația Rusiei. Golurile învingătorilor au fost marcate de Cervenka - 2, Prucha - 2, Plekanec - 2 și Marek, în timp ce pentru învinși au înscris Kovalciuk - 2, Kulikov și Tarasenko.

SURSA SPORT365.RO

Pucul a intrat de şase ori în poarta suedezilor FOTO: EPA

Primul titlu din istorie

Zeci de mii de gălățeni au sărbătorit în stradă performanța deosebită a fotbaliștilor de la Oțelul.

GALAȚI. Primul titlu din istoria clubului Oțelul Galați este sărbătorit, duminică seară, de zeci de mii de suporteri pe străzile orașului.

După încheierea meciului cu FC Timișoara, autocarul în care se aflau jucătorii a plecat de la stadion și a mers „La păpădie", acolo unde o parte din fani a văzut meciul pe un ecran instalat de conducătorii clubului. Zeci de mii de suporteri s-au aflat pe străzile Galațiului, iar unii dintr ei s-au suit pe autocarul aflat în mers.

Reprezentatul ArcelorMittal în Consiliul de Administrație al clubului Oțelul Galați, Ionel Borș, a declarat că se vor face transferuri importante dacă va fi nevoie. „Mi s-au îndeplinit ambele vise: să văd stadionul plin și să câștigăm titlul. Suntem mândri de această echipă și vom face transferuri importante dacă va fi nevoie", a spus Borș.

La rândul său, directorul general al clubului gălățean, Marius Stan a spus: „Suntem campioni, chiar dacă le place sau nu le place celor de la Timișoara. Am sperat până în ultima clipă că putem realiza un vis, este fantastic, este o răsplată a muncii și seriozității. Nu am spus că suntem cea mai valoaroasă echipă, ci am fost una din cele mai constante și muncitoare. N-a fost confortabil să fim atacați, a fost un adevărat linșaj mediatic la care neau supus adversarele. Victoria noastră este o victorie mare, imensă, colosală și este și una a bunului simț. Timișorenii au tăvălit fotbalul, în loc să lase fotbaliștii și echipele să evolueze. Transmit cu toată inima, cu sufletul, că suntem campioni, s-a terminat meciul, gata, dacă au speranțe de genul ăsta, sunt naivi". **SURSA MEDIAFAX**

Fanii Oțelului au fost la înălțimea favoriților, care au reușit o performanță pe care puțini o credeau FOTO: FAN

AȘTEAPTĂ DECIZIA TAS

Echipa Oțelul Galați a câștigat primul titlu de campioană a României din istoria sa, după ce a învins, duminică seară, pe teren propriu, cu scorul de 2-1 (1-0), formația FC Timișoara, în etapa a XXXIII-a, penultima, a Ligii I. Cu o etapă înainte de final, Oțelul a acumulat 67 de puncte, cu patru mai multe decât FC Timișoara și nu mai poate fi ajunsă.

Însă, deși matematic este campioană, Oțelul trebuie să aștepte și decizia TAS privind meciul din etapa a 19-a a Ligii I cu Pandurii, câștigat cu scorul de 3-0 la „masa verde".

Dorinel Munteanu FOTO: FAN

Nu-l interesează decizia TAS

Dorinel Munteanu zice că bate şi Pandurii, dacă e nevoie şi nu i-a fost frică nici când a fost pe 2.

GALAȚI. Tehnicianul Dorinel Munteanu a declarat, duminică seară, că nu s-a temut niciun moment că Oțelul Galați va pierde titlul de campioană a României, nici măcar atunci când echipa era pe locul doi.

„Nu mă interesează decizia TAS, câștigăm și cu Pandurii și gata. Am așteptat să se termine acest campionat, a fost un stres foarte mare, toată lumea ne-a cântat prohodul chiar și la început de campionat, dar vom investi și noi și nu ne vom face de rușine. Sunt bucuros și îmi felicit echipa și suporterii care au fost alături de noi. Nu mi-a fost teamă nicio clipă, și când am fost pe locul doi am știut că vom duce până la capăt acest campionat. Azi am obținut o victorie meritată și muncită. Am fost foarte relaxați, i-am ținut departe de tot ce s-a întâmplat în această săptămână. Pot spune cu tărie că este cea mai importantă zi din viața mea antrenor", a declarat Dorinel Munteanu.

Munteanu a afirmat că a rămas cu un gust amar, deoarece LPF nu a trimis la Galați medaliile de campioni: „Am un gust amar din acest punct de vedere. Aș vrea să fie respectate și echipele care muncesc pe teren, nu doar cele cu bani".

Dorinel Munteanu a dedicat victoria de duminică fiicei sale, care a împlinit sâmbătă 20 de ani, dar și soției sale. De asemenea, el i-a mulțumit președintelui Marius Stan că a avut încredere în el.

SURSA MEDIAFAX

Busquets poate juca finala Ligii

PARIS. Mijlocașul echipei FC Barcelona Sergio Busquets va putea juca în finala Ligii Campionilor din 28 mai, împotriva formației Manchester United, după ce UEFA a respins luni acuzațiile conform cărora jucătorul catalan ar fi avut remarci rasiste la adresa unui fotbalist de la Real Madrid.

Plângerea depusă de madrileni a fost respinsă din cauza lipsei de dovezi clare și convingătoare.

SURSA SPORT365.RO

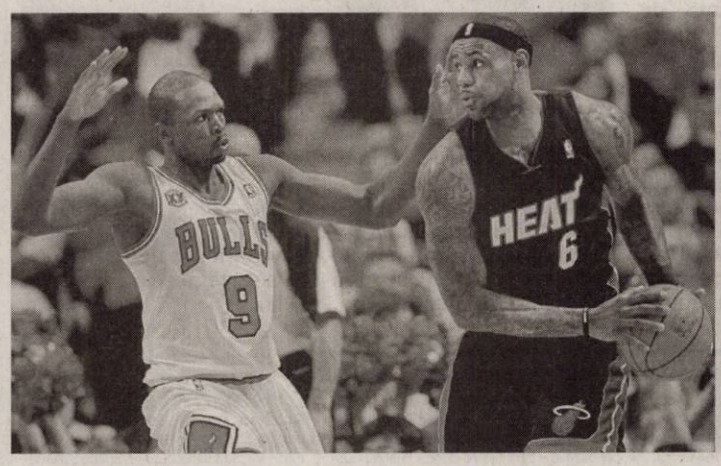

PAS, CU DREPTUL

Echipa Chicago Bulls a învins, duminică noaptea, pe teren propriu, cu scorul de 103-82, formația Miami Heat, în prima partidă a finalei Conferinței de Est a ligii profesioniste nord-americane de baschet (NBA), care se desfășoară după sistemul „cel mai bun din 7 meciuri".

FOTO: EPA

Trei țări, loc suplimentar în Liga Europa la fotbal

PARIS. Anglia, Norvegia și Suedia vor primi din partea UEFA câte un loc suplimentar în preliminariile Ligii Europa, ediția 2011-2012, pe rațiuni de fair-play, a anunțat, luni, într-un comunicat, forul european.

Norvegia este prima clasată în ierarhia campaniei „Respect" a UEFA, for care alcătuiește, anual, un top fair-play, bazat pe meciurile inter-cluburi și inter-țări.

Acest clasament este format pe următoarele criterii: joc pozitiv, respect față de adversar, respect față de arbitru, comportament al suporterilor, al conducătorilor, cartonașe galbene și eliminări.

Norvegia, Anglia și Suedia au îndeplinit cel mai bine aceste criterii în perioada 1 mai 2010 - 30 aprilie 2011. Ele sunt urmate de Danemarca, Islanda, Germania, Irlanda, Finlanda, Olanda și Franța.

În acest clasament, România s-a clasat pe locul 38.

SURSA MEDIAFAX

Hizo este „amenințat" de tot felul de antrenori

VASLUI. Antrenorul formației FC Vaslui, Viorel Hizo, susține că finanțatorul Adrian Porumboiu este asaltat zilnic de mesaje pe telefonul mobil de la diverși antrenori care-și arată disponibilitatea de a prelua banca tehnică a echipei moldave.

„Aproape zilnic domnul Porumboiu primește mesaje de la antrenori care spun că sunt disponibili să preia banca tehnică a Vasluiului. Chiar mi-a arătat mie unul foarte drăguț, care venea de la un fost jucător de-al meu: «Aveți cea mai bună echipă, iar titlul îl puteți câștiga cu mine». Eu îi doresc succes și să ajungă antrenor măcar cum am fost eu", a declarat Viorel Hizo.

Tehnicianul vasluienilor susține că își dorește să continue la FC Vaslui, cel puțin încă un an, cât mai are contract cu formația moldavă. „Sper să duc la bun sfârșit contractul cu FC Vaslui", a conchis Hizo.

SURSA MEDIAFAX

Împreună în proiect educaţional FOTO: FAN

Săptămâna Comenius la „Curcubeul copiilor”

ARAD. Grădiniţa PP.20 „Curcubeul copiilor” Arad a fost, recent, gazda partenerilor din Turcia şi Ungaria în cadrul proiectului multicultural „A Sound Mind In A Sound Body”. „Activităţile susţinute au vizat în mod deosebit promovarea unui stil de viaţă sănătos, cu accente pe segmentele igienă, hrană, activităţi sportive, implementarea unui astfel de mod de viaţă încă de la o vârstă foarte timpurie, fiind startul unei vieţi sănătoase”, ne-a spus educ. Oana Ionescu.

JA-V.F.

AVANCRONICA DE CONCERT

Codruţa Dogaru

Cântece de dragoste

Sub conducerea dirijorului Robert Daniel Rădoiaş şi acompaniat de pianiştii Adriana şi Sorin Dogariu, corul academic al Filarmonicii de Stat Arad va susţine în concertul de joi al Filarmonicii, de la ora 19.30, unul dintre cele mai expresive şi interesante programe din repertoriul vocal al ultimilor ani.

Splendidele culegeri de cântece de dragoste, Liebeslieder op.52 şi Neue Liebeslieder op.65, imaginate de Johannes Brahms pe suportul metric al celui mai îndrăgit dintre dansurile lumii au fost reluate în această primăvară, după o absenţă de aproape două decenii. Sentimentale şi dinamice, alerte şi pline de neprevăzut, valsurile lui Johannes Brahms sunt inspirate de contextul vienez al deceniilor dominate de familia Strauss şi muzica marilor saloane...

Scrise în mare parte pentru cvartet vocal şi pian la patru mâini, culegerile se sprijină pe texte preluate din culegerea „Polydora” a lui Georg Friedrich Daumer, o colecţie de traduceri libere a unor poezii de dragoste din lirica universală. Încărcate de efecte corale strălucitoare, partiturile alternează în mod echilibrat caracterele şi nuanţele lumii sonore brahmsiene şi le oferă auditorilor o unică şi extraordinară întâlnire cu arta vocală a secolului al XIX-lea.

redactia.jurnalaradean@informmedia.ro

„Marionetele” în sărbătoare

„Sărbătoarea Marionetelor” se desfăşoară sub deviza „Cum să facem cultura accesibilă persoanelor defavorizate?”

Secvenţă din „Baloane colorate” FOTO: FAN

ARAD. Cei 60 de ani de la primul spectacol cu marionete realizat la Arad sunt sărbătoriţi în această perioadă printr-o manifestare intitulată „Sărbătoarea marionetelor”. Numeroşi oameni de teatru români şi străini sunt invitaţi la Teatrul de Marionete Arad pentru aniversarea care va dura până marţi, 24 mai.

De asemenea, vor avea loc o serie de spectacole susţinute de instituţii teatrale de prestigiu din ţară şi străinătate. La majoritatea reprezentaţiilor intrarea este gratuită, fiind invitaţi să participe copii din centre de plasament sau aflaţi în evidenţa unor organizaţii non guvernamentale. Motivul pentru care reprezentanţii Teatrului de Marionete Arad îşi îndreaptă atenţia în special spre publicul defavorizat este acela că instituţia arădeană este parteneră a unui proiect cu finanţare europeană intitulat Vagabondaj.

Programul spectacolelor

În toată această perioadă se vor juca şapte spectacole în câte două reprezentaţii programate în paralel la Teatrul de Marionete şi sala Studio a Teatrului Clasic „I. Slavici”. Astfel până joi, 19 mai, vor avea loc spectacolele „Circul de lemn” al Companiei Karromato din Praga şi „Robinson” al Teatrului de Păpuşi din Belfort. Vineri 20 mai, la Teatrul de Marionete se va juca spectacolul „Tovarăşul de drum”, prima producţie realizată în cadrul proiectului Vagabondaj, iar la sala Studio va avea loc „Călătorie spre centrul pământului” după Jules Verne al trupei „Liviu Rebreanu” de la Teatrul Naţional din Târgu Mureş. Spectacolul „Tovarăşul de drum” se va juca şi duminică, 22 mai de la orele 11, iar luni 23 mai şi marţi 24 mai vor avea loc spectacolele „Apolodor” al Teatrului Puck din Cluj - Napoca, „Baloane colorate” al Teatrului Ion Creangă din Bucureşti şi „Fata babei şi fata moşneagului” al Teatrului pentru copii şi tineret „Colibri” din Craiova.

JA - V.F.

COLOCVIU PE TEMA SĂRĂCIEI

O zi importantă în cadrul Sărbătorii Marionetelor va fi cea de vineri, 20 mai, când reprezentanţi ai unor organizaţii non guvernamentale, precum şi cei implicaţi în proiectul Vagabondaj vor participa la un colocviu pe tema sărăciei şi excluziunii sociale.

> Sute de titluri au fost înscrise de-a lungul anilor pe afişele instituţiei
>
> RADU DINULESCU

Concurs internaţional la „Eminescu”

Munca pe ateliere FOTO: FAN

ARAD. Şcoala Generală „M. Eminescu” Arad a găzduit, la sfârşitul săptămânii trecute, cea de-a III-a ediţie a Concursului internaţional „Suflet de copil în Lumina Învierii”, realizat în parteneriat cu Liceul de Artă „Sabin Drăgoi” Arad. În deschiderea concursului iniţiatorii acestei acţiuni, prof. Adriana Ciucaş şi prof. Călin Teuca au făcut o scurtă prezentare a lucrărilor pe secţiuni, înscrise în concurs, amintind lucrările excepţionale sosite din Spania şi Bulgaria. Activitatea s-a derulat cu un scurt program artistic realizat de elevii celor două şcoli partenere, urmând apoi, munca pe ateliere: confecţionare felicitări 3D - tehnica origami, artă culinară şi atelierul confecţionare iepuraşi (din prosoape).

La finalul activităţii, elevii s-au bucurat de rezultatul muncii lor, fiind premiate cele mai reuşite lucrări realizate în cadrul acestor ateliere. **JA-V.F.**

Afluenţă de vizitatori la „Noaptea Muzeelor”

ARAD. În cadrul ediţiei a VII-a a „Nopţii Muzeelor”, expoziţiile şi atelierele organizate de Complexul Muzeal Arad au avut peste 1.300 de vizitatori (dintre care 80 la sută tineri sub 30 de ani). Mulţi au fost interesaţi şi de atelierul de origami al Centrului Şcolar Arad, unde s-au putut iniţia în tainele acestei arte străvechi orientale. În expoziţie a fost prezentată şi o impresionantă lucrare de origami, „Perdeaua de cocori”, realizată de copiii acestei şcoli. „Fiecare pasăre duce cu ea în zbor dorinţa unui copil”, ne-a declarat prof. Luminiţa Olar. **JA-V.F.**

Pasionaţi de origami FOTO: FAN

„Ziua şcolii” la „Iuliu Maniu”

ARAD. Grupul Şcolar „Iuliu Maniu” din Arad, care în acest an împlineşte 45 de ani de existenţă ca Grup Şcolar, a sărbătorit, la sfârşitul săptămânii trecute, „Ziua şcolii”.

La manifestare au participat foste cadre didactice şi foşti elevi ai şcolii, părinţi, invitaţi din partea Inspectoratului Şcolar Judeţean Arad. Cu acest prilej au fost evocate momente reprezentative din istoria instituţiei.

Elevii claselor IX-XII au desfăşurat diverse activităţi: expoziţii, prezentări power point, jocuri sportive, realizări în cadrul participării la proiectele internaţionale Comenius, Leonardo da Vinci etc.

Putem menţiona şi faptul că în acest an Grupului Şcolar „Iuliu Maniu” din Arad i s-a conferit Certificatul de Şcoală Europeană pentru merite deosebite în educarea elevilor în spiritul valorilor europene şi participarea la numeroase proiecte europene şi naţionale. **JA-L.B.**

Simpozion: „Tradiţie şi actualitate în învăţământ”

Se finalizează cu publicarea lucrărilor într-un volum care poate fi utilizat ca şi material didactic.

ARAD. Liceul cu Program Sportiv Arad, în parteneriat cu ISJ Arad, CCD Arad, UVVG Arad şi Fundaţia Repha'el, a organizat, la sfârşitul săptămânii trecute, simpozionul internaţional „Tradiţie şi actualitate în învăţământ”. Simpozionul a cuprins două secţiuni - Ştiinţe fundamentale şi Ştiinţe vocaţionale -, la care au fost prezentate 59 de lucrări de către cadre didactice din ţară şi străinătate, dintre care amintim Bosnia, Polonia şi Ungaria. Coordonatorii întregii activităţi au fost profesorii Ciul Angelica, Mandache Emilia, Sbîrcea Dan, Bogdan Lucia şi Todoca Mihaela. Lucrările simpozionului au vizat diverse modalităţi de abordare a învăţământului cu scopul eficientizării acestuia prin metode tradiţionale şi moderne. Prin acest simpozion s-a încercat împletirea tradiţiei cu metodele moderne implementate în învăţământul românesc şi european. „În contextul european, sportul este mesagerul valorii şi a performanţei, neexistând bariere între state şi indivizi”, a declarat prof. Emilia Mandache. **JA-V.F.**

Un util schimb de experienţă FOTO: FAN

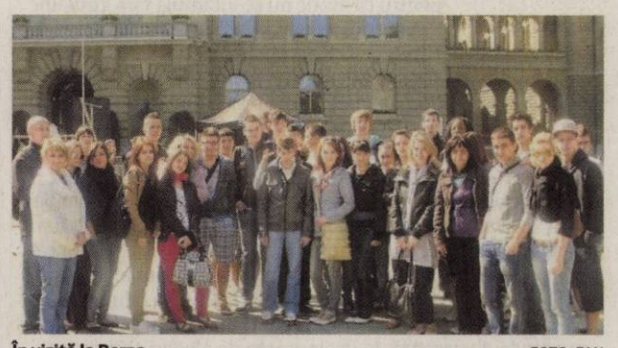

În vizită la Berna FOTO: FAN

După 20 de ani în Neuchâtel

În al 20-lea an al schimbului de experienţă, Colegiul Economic a fost, din nou, în Elveţia.

> S-a stabilit deja următoarea vizită a elveţienilor la Arad
>
> MONICA BĂLTĂREŢU

ARAD. De 20 de ani, Colegiul Economic din Arad are un schimb bilateral cu Liceul „Jean Piaget” din Neuchâtel (Elveţia).

Recent, un grup de 17 elevi însoţiţi de prof. Monica Băltăreţu, directorul Colegiului Economic Arad, prof. Sorina Fabri şi m.i. Rodica Mikuska, au fost găzduiţi de corespondenţii lor elveţieni.

Pentru elevii români a fost o bună oportunitate de a exersa limba franceză, engleză sau germană şi de se reîntâlni cu colegii lor elveţieni, care au fost oaspeţii arădenilor în luna octombrie 2010.

Programul a fost foarte intens şi a cuprins activităţi diferite, schimbul având un rol atât educativ, cât şi cultural. Astfel, elevii arădeni au participat la ore şi au învăţat câte ceva despre sistemul de învăţământ din Elveţia. La Parlamentul cantonului au fost primiţi chiar de către ministrul local al educaţiei şi preşedintele Parlamentului cantonal.

Printre obiectivele turistice admirate se numără Muzeul de Orologerie din La Chaux de Fonds, capitala Berna şi Besançon din Franţa. Croaziera pe lacul Neuchâtel va rămâne de neuitat, ca şi popasul la Salzburg, etc. **JA-V.F.**

Este vremea cursurilor festive la UAV Arad

ARAD. Absolvenţii facultăţilor din cadrul Universităţii „Aurel Vlaicu" din Arad sărbătoresc încheierea studiilor de licenţă. Cei care doresc să participe la bucuria lor sunt invitaţi în această săptămână la nouă cursuri festive organizate în Sala de Conferinţe din Complexul M, cu excepţia celui al Facultăţii de Teologie, care va fi organizat astăzi, de la ora 9.00, la sediul Facultăţii. Şi tot astăzi, de la ora 12.00, în Complexul M vor fi protagoniştii evenimentului cei de la Facultatea de Inginerie iar mâine e rândul celor de la Ştiinţe Economice (de la ora 10.00 la orele 16.00). Vineri va fi sărbătoarea celor de la Inginerie Alimentară, Turism şi Protecţia mediului (orele 11.00) şi a celor de la Facultatea de Ştiinţe ale Educaţiei, Psihologie şi Asistenţă Socială (orele 15.00). Sâmbătă, de la orele 10.00, vor fi în prim plan absolvenţii Facultăţii de Ştiinţe Umaniste şi ai Facultăţii de Design.

JA-M.A.

COMENTARIU

Simion Todoca

Boc stă de şase pentru Băse

Preşedintele Traian Băsescu se află în faţa celei mai mari încercări din cariera sa de politician. Poate că, pentru prima dată, puzzle-ul pe care l-a construit cu atâta migală este în pericol, în orice variantă lipsindu-i un element. Impunându-l pe Boc în fruntea PDL, Băsescu a făcut exact ceea ce trebuia făcut pentru salvarea partidului, iar schimbarea acestuia din funcţia de premier este pasul următor.

Problema este, cu cine să îl schimbe, din moment ce nimeni nu acceptă soluţia unui tehnocrat, care ar însemna decuplarea de borcanul cu miere? Numirea unui alt PDL-ist nu ar însemna decât continuarea uzurii partidului, a căderii în sondaje, dar şi o bombă cu fitil pentru soarta lui Traian Băsescu.

Dacă noul premier va fi din tabăra lui Boc, vor sări ca arşi cei din tabăra lui Blaga, iar dacă va fi dintre susţinătorii acestuia, Băsescu poate să îşi ia adio de la supunerea necondiţionată, pentru că în veci nu va mai găsi unul precum Boc, iar tensiunile din partid vor creşte, pentru că va fi imposibil de împărţit pomeni electorale tuturor primarilor PDL. Aşadar, tot soluţia unui tehnocrat subordonat total lui Băsescu ar fi soluţia, lucru cu care, sunt convins, va fi de acord şi UDMR, care s-a convins demult că se poate baza numai şi numai pe Băsescu, pentru că nimic nu se întâmplă fără girul lui.

> Băsescu face strategii, iar Boc va sta de şase

Aşa cum am spus, însă, nu cred că această variantă va fi acceptată, iar dacă Boc, ca preşedinte de partid o va impune, opoziţia va demara de urgenţă procedura de suspendare a lui Traian Băsescu, având certitudinea că se vor găsi atâţia nemulţumiţi în PDL câţi sunt necesari. Iar căderea lui Băsescu ar însemna dezastrul total al PDL-ului, fiecare căutând să îşi poarte singur de grijă, părăsind corabia.

În aceste condiţii, luând în considerare ipoteza că Traian Băsescu se gândeşte în primul rând la soarta lui, pentru că pe partid nu se mai poate baza, singura mişcare logică ar fi să îl menţină în fruntea Guvernului pe Boc, să o lungească cât de mult poate, iar atunci când nu va mai putea, să purceadă de urgenţă, la declanşarea de alegeri anticipate. Evident, nu va mai exista nicio şansă pentru ca partidul să rămână la guvernare, însă el îşi va scăpa pielea, iar partidul nu va cădea mai jos decât este.

simion.todoca@informmedia.ro

Arădenii câştigă, lună de lună, tot mai puţini bani FOTO: JA

Criza trece, leafa scade

Ieşirea din recesiune a judeţului nu a adus, însă, şi o creştere a salariilor primite de arădeni.

ARAD. 992 de lei este cel mai mic salariu mediu net din judeţul nostru, potrivit Direcţiei Judeţene pentru Statistică Arad. Salariul de sub o mie de lei este încasat de arădenii care muncesc în domeniile: agricultură, vânătoare, piscicultură şi servicii conexe.

Faţă de luna februarie, salariu mediu net a înregistrat o foarte uşoară creştere de doar 45 de lei, avans susţinut în mod special de salariile medii nete ale angajaţilor din industrie şi construcţii. Aceştia au câştigat în martie cu 65 de lei mai mult decât în februarie, dar cu toate acestea salariul mediu net din construcţii şi industrie a fost sub nivelul celui înregistrat în luna noiembrie a anului trecut.

Pe minus şi la angajaţi

Chiar şi statistica numerică a angajaţilor nu aduce veşti bune. Dacă anul trecut în martie judeţul Arad număra 116.209 salariaţi, în luna martie din acest an numărul angajaţilor a ajuns la doar 111.447, cu peste 4.700 de angajaţi mai puţini. Scăderea numărului de angajaţi s-a resimţit cu precădere în sectorul serviciilor, care în doar un an de zile au pierdut 2.382 de salariaţi. Nici arădenii care muncesc în industrie sau construcţii nu sunt mult mai fericiţi. Şi din rândul acestora s-au făcut decimări, peste 2.200 de salariaţi ieşind din statistici, şi rămând astfel fără un loc de muncă.

ANDREEA PINTEA
andreea.pintea@informmedia.ro

→ ŞOC LA ŞOMAJ!

În condiţiile în care tot mai puţini arădeni figurează ca fiind salariaţi, scăderea ratei şomajului şi a numărul şomerilor este cel puţin şocantă. Cu câteva mii de salariaţi mai puţini decât anul trecut, Aradul are o rată a şomajului de doar 4,2%, faţă de 7% în 2010.

Săracii cu carte ai sistemului bugetar

ARAD. Profesorii sunt printre cei mai prost plătiţi bugetari cu studii superioare. Datele oficiale ale Institutului Naţional de Statistică indică o scădere a salariilor din învăţământ cu 28,49% în luna martie 2011, comparativ cu aceeaşi perioadă a anului trecut. Potrivit informaţiilor puse la dispoziţie de SDÎ Arad, un profesor debutant are un salariu net de 660 lei, un profesor cu grad didactic II şi o vechime de 10 ani are un salariu de 805 lei, iar un profesor cu grad didactic I şi 25 de ani vechime are un salariu de 1.100 lei.

Dănuţ Ieneşescu FOTO: JA

Deasemenea cei care intră în concediu pentru creşterea copilului mic şi au o vechime în învăţământ de 9 ani, cei doi ani petrecuţi acasă nu mai sunt consideraţi vechime efectivă în învăţământ, aşa cum prevedea vechea legislaţie. „Consecinţa este aceea că nu mai poate beneficia, potrivit noii legi de salarizare, de sporul de stabilitate de 15% pe care ar fi trebui să-l primească la o vechime efectivă de 10 ani", precizează preşedintele SDÎ Arad, Dănuţ Ieneşescu.

Performanţe arădene pentru elevii nevăzători

ARAD. Concursul pentru nevăzători, faza naţională, desfăşurat la finalul săptămânii trecute la Centrul Şcolar Arad, şi-a desemnat câştigătorii. Cei 57 de participanţi au concurat pe două secţiuni: probe scrise (Limba şi literatura română, matematică,, limba engleză, istorie) şi probe practice (citire rapidă Braille, respectiv tehnologia informaţiilor şi a comunicaţiilor).

Arădenii au luat şase premii

Elevii Centrului Şcolar Arad au reuşit să ocupe primul loc la Limba şi literatura română, prin Heiberger Dialan Alina (cl.a VIII-a), şi locul II, la aceeaşi specialitate, luat de Botescu Răzvan Ghiocel (cl.XII-a). Acelaşi elev a luat şi locul III la una din probele practice, Tehnologia informaţiilor. Au mai revenit Aradului şi trei menţiuni la Citire rapidă Braille prin Olah Eniko şi la matematică prin Maxim Mirela Liliana şi Bumbar Alexandra Mihaela (ambele clasa a VIII-a). Premiile au fost oferite de MECTS dar şi de principalul sponsor al concursului Asociaţia Nevăzătorilor din România, la care s-au adăugat instituţii arădene şi oameni de bine din judeţ care au dorit să fie alături de aceşti tineri care în ciuda dizabilităţii lor, au dovedit că sunt capabili de performanţă.

JA-M.A.

→ ORGANIZATORI

Concursul a fost organizat de ISJArad şi Centrul Şcolar Arad sub coordonarea Ministerului Educaţiei, Cercetării, Tineretului şi Sportului, reprezentat la Arad de inspector general MECTS, prof. dr. Liana Mitran.

PDL Arad a obţinut ce şi-a propus

Democrat liberalii arădeni sunt mulţumiţi de rezultatele alegerilor interne.

ARAD. Preşedintele PDL Arad, Gheorghe Seculici, este satisfăcut de modul în care au decurs alegerile la Convenţia Naţională şi de rezultatele obţinute de organizaţia pe care o conduce. „După cum spuneam şi înainte, ne-am concentrat pe obţinerea a două locuri în structurile de conducere, considerând că nu trebuie să forţăm mai mult, mai ales că avem atâţia reprezentanţi în structurile guvernamentale. Cel mai mult ne bucură faptul că atât ministrul Igaş, devenit vicepreşedinte la nivel naţional, cât şi Iustin Cionca, ales membru al Comisiei de Integritate, Statut, Etică şi Litigii, sunt oameni tineri, care au crescut şi au fost promovaţi de către noi. În condiţiile în care atâtea nume grele au rămas în afara BPN, rezultatul nostru este excelent. Mă bucură faptul că au intrat şi oameni cunoscuţi sub titulatura de „reformişti", respectiv Sever Voinescu şi Monica Macovei, precum şi Theodor Paleologu, care ne-a mulţumit pentru că l-am susţinut. Imaginea de ansamblu este aceea a unei structuri noi, capabilă să promoveze o imagine corectă a PDL, ca un partid dispus la reforme, pe linie politică şi pe linie guvernamentală", a declarat Seculici.

> Rezultatul nostru, al Aradului, este excelent
>
> GHEORGHE SECULICI

A câştigat PDL

Proaspăt vicepreşedinte, ministrul Constantin Traian Igaş este de părere că „suntem mai puternici acum decât înainte de Convenţia Naţională. A fost o competiţie în urma căreia unii s-au ridicat deasupra celorlalţi, fără, însă, a-i considera pe aceştia învinşi sau a le diminua meritele şi, mai ales, a câştigat PDL. Cred că noi am câştigat şi pentru că, în multele deplasări prin ţară, împreună cu premierul Emil Boc, am simţit pulsul membrilor de partid, care alcătuiesc baza acestuia, dându-le şi lor posibilitatea să îi cunoască pe noii membri ai Biroului Permanent Naţional. Cred că unul dintre câştigurile Convenţiei Naţionale este acela că a trezit partidul din starea de amorţeală în care se afla".

Disciplină pentru toţi

Noul membru al Comisiei de Integritate, deputatul Iustin Cionca: „După părerea mea, este bine că în conducerea centrală au intrat reprezentanţi ai tuturor celor trei moţiuni, în mod democratic, conform voturilor obţinute. Aceasta poate fi o garanţie că diferenţele de idei pot fi armonizate, producând unitate în loc de dezbinare. Cu condiţia să fie dezbătute în interiorul partidului, iar deciziile finale să fie respectate de către toţi. Dacă trebuie să fie disciplină de partid, să fie pentru toţi, însă nu în scopul eliminării diversităţii. În ce mă priveşte, sunt mulţumit, am candidat exact pentru funcţia care mi se potrivea, prin prisma activităţii mele în comisiile Parlamentului".

JA-S.T.

Delegaţia arădeană şi-a atins scopul FOTO : S.T.

Sunt **tămăduitoarea AIDA**
- prin puterile mele pot ghici prezentul şi viitorul.
- Prin harul meu **dezleg cununii,**
- **împac familii dezbinate, alung farmece şi blesteme de tot felul,**
- **aduc pace şi linişte sufletească.**

Fac de sporul casei.

Locuiesc în Arad, apelaţi la tel. 0743 413 612 (H-53348)

Celebra Tamaduitoare
Valentina Codreanca este prezenta in Arad.
Aveti acum o sansa unica pt. a va purifica trupul si sufletul si a va rezolva toate problemele. Valentina Codreanca lucreaza prin Magie Alba, descanta pt dragoste, liniste sufleteasca, succes in afaceri, examene, vindeca stresul, ipotenta, dezleaga farmece, blesteme, cununii legate, deschide cartile de tarot. Rezolvari garantate pt care isi asuma responsabilitatea. Asigura confidentialitate si profesionalism in tot ceea ce realizeaza. Tel : 0747.422.031, 0721.56.44.57, Web-site: www.magicvalentina.ro

(H-47326)

Singura tămăduitoare acceptată de biserică. Tămăduitoarea Tamara cunoscută în România pentru cele mai multe cazuri rezolvate invitată la toate posturile tv .

Vă poate ajuta în orice problemă, dezleagă farmece cununii face de spor aduce persoana iubită multe altele. Poate fi gasită în Arad oferă rezultate garantate 100 % nu o să fiţi dezamăgiţi. Poate fi contactată la telefoane: 0723421156 ; 0747752442. (H-47347)

SRAC ISO 9001 Societatea Română pentru Asigurarea Calităţii

PRIMĂRIA MUNICIPIULUI ARAD
• 310130 Arad - România • Bd. Revoluţiei 75 • tel +40-57-281 850 • fax +40-57-253 84 • www.primariaarad.ro • pma@primariaarad.ro •

IQNet The International Certification Network

ANUNŢ PUBLIC

Privind depunerea solicitării de emitere a acordului de mediu

Municipiul Arad anunţă publicul interesat asupra depunerii solicitării de obţinere a acordului de mediu pentru proiectul:

"Completare reţele de canalizare menajeră în cartierele municipiului Arad"

Propus a fi realizat în municipiul Arad pe străzile : Adrian, Calea Aeroportului, Ana Ipătescu, A.Cehov, Aradul Nou locuinţe pentru tineri (str.1,2,3,4), Arinului, Armoniei, Banatului, Basarab (Rostov), Bicaz, Biruinţei, Bodrogului, Bumbacului, Byron, Câmpul Florilor, Câmpul Liniştii, Panait Cerna, Cibinului, Cometei, Diaconul Coresi, M.Cunţan, N.Densuşianu, Digului, Diogene, Furnicii, Gorunului (între Lucreţiei şi Rândunicii), Gustav Augustin, N.Horga, I.Felea, I.Neculce, Augustin Lazăr, Lămâiţei, CD Loga, Lucernei, Macului, Teodor Mariş, Magheran, Mihai Mărcuş, Milcov, I.Minča, Movilei, Nalbei, V.Necula, N.Oncu, Orion, Orşova, Ostaşului, Pandurilor, Partizanilor, Cincinat Pavelescu, Păcii, Vasile Pârvan, Petalelor, Petuniei, Piersicilor, Poetului (între Bumbacului şi Călăraşilor), Prislop, Prutului, Calea Radnei (partea cu numere fără soţ), Redutei, Remus, Moise Rişcuţia, Rodnei, Santinelei, Semenicului, Stan Dragu, Sulina, Gh.Şerban, N.Ştefu, Titan, Trifoiului, Triumfului, Tunarilor, Venus, Viilor, Vrabiei, Weitzer.

Titular : Municipiul Arad,
cu sediul în mun.Arad, Bd.Revoluţiei nr.75

Informaţiile privind potenţialul impact asupra mediului al proiectului pot fi consultate la sediul APM Arad, Splaiul Mureşului FN şi la sediul Primăriei Municipiului Arad, din mun.Arad, Bd.Revoluţiei nr.75, în zilele de luni-vineri între orele 09-13.

Observaţiile publicului se primesc la secretariatul Agenţiei pentru Protecţia Mediului Arad, Splaiul Mureşului FN.

AP.1 CAMERĂ

• **Persoană Fizică** Vând: Ap. 1 cameră etaj 2, str. Avrig. Informaţii telefon 0756.127.462, 0357/414565. 64067

• **Vând apartament** 1 cameră, ultracentral, parter, 64 mp, 21.500 Eur, 0744.849.390. 66886

• **Vând:apartament 1** cameră Micălaca,lângă Alimentara Delta, etaj 3, balcon, amenajat parţial.Preţ 20.000Euro negociabil.Telefon 0723.166.140. 67052

AP.2 CAMERE-ARAD

• **Apartament 2** camere semidecomandat, etaj 1/4, Romanilor, balcon mare, îmbunătăţiri, 35.000 Eur, 0726.672.624. 53771

• **Cumpăr apartament** 1- 2 camere. Plătesc pe loc!!! Telefon: 0744.849.390. 26116

• **Persoană Fizică** Vând:Ap. 2 camere, decomandat, climă, etaj 3, str.Avrig, 72mp.Informaţii telefon 0741.020.419, 0743.137.977,0257/256236. 64066

• **Vând apartament** 2 camere, etaj II, Dr.I.Suciu (Maiacovscki) persoană fizică, telefon 0257/233.329. 30166

• **Vând apartament** 2 camere, dependinţe, decomandat, etaj 3, Aradul-Nou, Bl. 3, mobilat, utilat, geamuri termopan, gresie, faianţă, 35.000 Eur, 0721.196.111. 53274

• **Vând apartament** 2 camere la demisol, lângă Tribunal ,0745.234.823, 56144

• **Vând apartament** 2 camere, bloc, parter, dependinţe, ultracentral, lângă Liceul Pedagogic, 33.000 Eur negociabil. Tel. 0357/404235. 60191

• **Vând apartament** 2 camere, zona Gării, etaj II, 27.500 Eur, Micălaca, etaj I, 69 mp, 30.000 Eur, Vlaicu 69 mp, etaj IV, 26.000 Eur, 0722.606.527. 67414

AP.3 CAMERE-ARAD

• **Vând apartament** 3 camere, et.I, Podgoria, decomandat, îmbunătăţit 0744.510.406. 32877

• **Vând apartament** 3 camere, Tribunal, izolat termic, 60.000 Eur negociabil,0724.442.686. 54216

• **Vând apartament** 3 camere, Mioriţa, 120 mp, super amenajat şi mobilat. Preţ 72.500 Eur. Tel. 0721.210.981. 61560

• **Vând apartament** 3 camere zona Intim, neamenajat, 25.000 euro/uşor negociabil, 0743.326.246. 67054

• **Vând apartament** 3 camere zona Fortuna, str. Predeal, bloc 8, sc. C, ap. 14. Informaţii telefon 0722.344.724, 0770.452.758. 67337

• **Vând apartament** 3 camere, etaj 4, acoperit ţiglă, mobilat, Alfa, 34.000 Eur negociabil. Tel. 0724.860.090. 67563

AP.4CAMERE-ARAD

• **Vând apartament** 4 camere zona Tricoul Roşu.Informaţii telefon 0744.552.081. 26313

• **Vând apartament** 4 camere decomandat, aranjat, parter, Alfa.Informaţii telefon 0721.375.815. 61350

• **Vând apartament** 4 camere, etaj 1, zona UTA (Z- uri). Preţ negociabil, la vedere. Tel. 0744.511.370. 67607

APARTAMENT LA CASĂ

• **Vând:apartament la** casă ultracentral 2 camere, bucătărie, baie, hol, terasă, boxă.Telefon telefon 0746.049.531, 0770.872.885. 67121

CASE-ARAD

• **Vând casă** cartierul Funcţionarilor, toate utilităţile. Preţ 95.000 Eur negociabil. Telefon 0740.155.643. 53847

• **Vând casă** locuibilă Arad, Sînicolau 800 mp, str. Clopotului, 26.000 euro/neg. telefon 0742.218.675, 0745.399.589. 61583

• **Vând casă** Micălaca, Calul Bălan, 640 mp, FS- 17 m, 3 camere, 80.000 euro/neg. Tel.0728.933.045. 64075

• **Vând casă** Pârneava, 6 camere, 5 băi, toate utilităţile, preţ negociabil. Telefon 0257/280.395. 49063

• **Vând casă** în Aradul Nou, Stan Dragu 35, toate utilităţile, 1.400 mp, locuibilă. Tel. 0257/287033. 67241

• **Vând casă** Subcetate, 3 camere, baie şi bucătărie mari, termotecă, gaz, FS 23M, teren 1000 mp+proiect fundaţie construită şi casă nouă. 120.000 euro/neg. 0748.954.413. 67147

• **Vând casă** 4 camere 2 băi, bucătărie garaj, curte, grădină Micălaca, str. Bujor, 190.000 euro/neg. Telefon 0745.494.903, 0754.915.833. 47075

CASE-JUDEŢUL ARAD

• **Vând casă** Şimand, ST=2585 mp, SC=270 mp, FS=120 m☎ 0746.056.353. 49764

• **Vând casă** la roşu, 2006, SC=220 mp, ST=975 mp, P+E, îngrădit, la Sînpaul, apă+-canal la poartă, curent introdus, 29.000 Eur. Tel. 0722.518.213. 54065

• **Vând casă** în Sântana, str. Tudor Vladimirescu. Telefon 0745.210.984. 67585

CASE DE VACANŢĂ-JUD ARAD

• **Vând căsuţă** ştrand foarte bine aranjată, 4500 euro, 0744.154.137. 67136

CASE DE VACANŢĂ-ALTE JUDEŢE

• **Case şi** terenuri- intravilan BATTONYA, ieftin, toate utilităţile, PersoanăFizică, 0722- 257409. 32458

SPAŢII COM-ARAD

• **Vând spaţiu** comercial (cu vitrină), Vlaicu, 42 mp, 29.500 Eur, 0744.849.390. 66700

• **Vând spaţiu** comercial Vlaicu, 400 mp- 200 mp, funcţionabil supermarket, clientelă formată, dotări 50.000 euro incluse- n preţ, 100 mp etaj+100 mp parter, intrări separate, pretabil orice activitate. Tel. 0746.381.898. 67143

• **Vând/Închiriez 263mp** spaţiu central- Vladimirescu, fostă fabrică termopan.Preţ f.bun, 0742.352.280. 23508

• **25.000 mp,** Proiect HALE, Zona- Industrială PECICA- TURNU, front- stradal- dublu, 0722- 257409. 32454

TERENURI LOCAL

• **P.F. Vând** locuri casă 400 mp cu C.F. şi toate utilităţile, în Arad. Telefon 0745.350.576. 40933

• **Vând loc** de casă în Livada, 500mp, 0744.828.934. 44058

• **Vând loc** de casă în Gai, 514mp, FS- 19, pe str. Fântânii. Preţ negociabil, la 200m de centură, str. asfaltată, 0758.485.264. 47210

• **Vând locuri** de construit cabane din lemn, zona Zor de zi, lângă Insula Mureş, la şosea, 485 mp- 600 mp. Tel. 0724.860.090. 67568

• **Vând teren** intravilan 1400 mp, utilităţi stradale, FS 14 mp, Aradul- Nou, preţ 27.500 euro/neg. 0724.297.220. 67070

• **Vând teren** 750 mp în Grădişte (Prunului), 28.500 Eur, 0722.606.448. 50846

• **Vând teren** 930 mp, Subcetate sau parcelat 500 mp, FS- 16 ml, 0722.606.527. 67353

SCP EXPERT SPRL
practicieni în insolvenţă

EXPERT SPRL, lichidator judiciar al **SC SEVERINA SA**, anunţă vânzarea conform Legii 85/2006, prin licitaţie publică deschisă, cu strigare a imobilelor deţinute de SC SEVERINA SA INEU:

- **Moară ţărănească şi casă de locuit situate în Cermei, înscrise în CF 387 Cermei, la valoarea de 15.800 Euro, imobil care se vinde ca un tot unitar**
- **Clădire administrativă cu teren de construcţie în suprafaţă de 976 mp, înscrisă în CF 300088 Ineu, situată în Ineu, Str. Rahovei, nr. 10 la valoarea de 46.620 Euro**

Preţurile menţionate mai sus nu conţin TVA. Garanţia pentru participare la licitaţie este de 10% din valoarea de pornire a imobilului. Contravaloarea caietului de sarcini pentru imobilele menţionate este de 200 RON pentru fiecare.

Licitaţia va avea loc în data de 02.06.2011, ora 15,00 la sediul EXPERT SPRL, situat în Arad, str. D. Bolintineanu, nr. 5, jud. Arad. În cazul în care imobilul nu se adjudecă la prima licitaţie, aceasta se va relua în data de 09.06.2011, la aceeaşi oră şi în acelaşi loc.

Caietele de sarcini pot fi achiziţionate zilnic, la sediul EXPERT SPRL din Arad, str. D. Bolintineanu, nr. 5. Înscrierile, achiziţionarea caietelor de sarcini şi achitarea garanţiei de înscriere la licitaţie se pot efectua până în ziua licitaţiei, ora 14,30.

Relaţii la sediul EXPERT SPRL, tel. 0257/259740, d-na Molnar Adriana. (H-67367)

TERENURI JUDEŢ

• **Cumpăr teren** arabil extravilan în pustele Păuliş, Sâmbăteni, Soimoş de lângă Horia. Tel. 0742.297.770, 0735.860.996. 54009

• **Vând loc** casă, Iratoş, 1000mp, stradă bună, pomi fructiferi, 0752.296.543. 30116

• **Vând locuri** de casă în Zădăreni. 0723.180.004, 0745.234.823. 56143

• **Vând 0,70** arii teren arabil în Curtici. Telefon 0745.210.984. 67587

IMOBILE CHIRII

• **Închiriez apartament** 2 camere, mobilat, Fortuna, 150 euro+garanţie. Telefon: 0721.379.679. 44112

• **Închiriez apartament** 3 camere, Vlaicu, Fortuna, 0257/215.539, 0357/882.861.. 47229

• **Închiriez apartament** 3 camere, mobilat şi utilat, 150 euro/lunar. Tel: 0740.697.521. 53873

• **Închiriez apartament** 2 camere, UTA, mobilat, total contorizat. 0744.804.269, 0723.467.248. 60010

• **Închiriez apartament** mobilat, utilat, LUX, 200 euro, 0731.832.469. 60415

• **Închiriez apartament** 2 camere, Calea Romanilor, mobilat. Preţ 120 Eur. Tel. 0257/283881. 60751

• **Închiriez apartament** 2 camere decomandate, renovat, nemobilat, Calea Romanilor, 130 euro. 0723.308.286. 61568

• **Închiriez apartament** 2 camere, ultracentral, mobilat, 120 Eur, 0257/228411. 65366

• **Închiriez apartament** ultracentral 2 camere, renovat, mobilat, dotat, etaj 1. Preţ 200 Eur negociabil. Tel. 0726.281.898. 67276

• **Închiriez apartament** 2 camere şi garsonieră mobilate complet, 0751.382.017, 0257/380344. 67605

• ●**Închiriez casă** duplex, Grădişte, toate utilităţile, singur curte, mobilată, 0745.529.503. 50079

• **Închiriez garsonieră** central, renovată, mobilată şi utilată. Tel: 0741.015.910. 44339

• **Închiriez garsonieră** mobilată, U.T.A., parter. Tel:0257/531.107, 0357/888.365 după ora 20:00. 57902

• **Închiriez garsonieră** mobilată, utilată, 100 euro, 0731.832.469. 60328

• **Închiriez garsonieră** zona Confecţii, mobilată, cablu, contorizat apă, încălzire, 0728.627.042. 64020

• **Închiriez garsonieră** str. 6 Vânători, parter. Informaţii telefon 0257/245553, 0770.285.382. 67281

• **Închiriez urgent** apartament 2 camere, mobilat, utilat, zona Vlaicu. Preţ avantajos. Tel. 0741.425.776, 0770.697.481. 67603

• **Închiriez vilă** lux, Vladimirescu, cartierul nou, 200 m de şoseaua naţională, curte amenajată cu terasă, grill, iaz.Preţ 1.000 Eur/lună. Telefon 0758.484.419. 53288

• **Închiriez vilă** mobilată, utilată, 3 dormitoare, 2 băi, 600 euro, 0731.832.469, 60360

• **Dau în** chirie casă (P.Rareş), bun pentru birou, magazin, etc.,0722.606.448. 67347

• **Dau în** chirie garsonieră mobilată, central, 100 Eur, 0722.606.448. 67340

• **Doresc să** închiriez apartamene sau casă inclusiv pentru muncitori. 0723.308.286. 56098

• **Vând/închiriez apartament** 5 camere, Praporgescu bl.37, etaj II+ garaj. 0740.099.653. 64078

SPAŢII COM-ARAD

• **Închiriez atelier** mecanice birou, magazin piese auto în spaţiu service auto, zonă Subcetate, utilităţi şi dotări necesare. Informaţii: 0720.114.709, 67328

• **Închiriez hale** 330- 1000mp în Parcul Industrial Uta.Telefon 0721.288.570. 47081

• **Închiriez spaţiu** comercial Intim, 170 mp, 0722.227.450. 49074

• **Închiriez spaţiu** comercial (cu vitrină), UTA- Brezoianu, 45 mp, 300 Eur, 0257/228411. 66283

• **Închiriez spaţiu** comercial, Grădişte, Petru Rareş, 35mp, negociabil, 0722.349.205, 0758.760.187. 67084

• **Închiriez spaţiu** comercial 120 mp, str. Unirii. Tel. 0745.792.400, 0722.350.642. 67317

• **Închiriez spaţiu** ideal prestări servicii auto, depozit produse industriale, comerţ şi magazin vânzări second hand. Informaţii 0720.114.709. 67321

• **Închiriez spaţiu** pretabil mai multor activităţi, str. Andrei Şaguna nr. 80, parter, 100 mp+demisol 100 mp. Tel. 0745.582.015, 0722.227.430. 64185

• **De închiriat** spaţiu comercial pe Meţianu, 84 mp. Tel. 0744.121.964. 53955

• **Salon înfrumuseţare,** central, închiriază post coafură, masaj, manichiură. Tel. 0721.888.132. 61584

SPAŢII COM-JUDEŢUL ARAD

• **Închiriez spaţiu,** Ineu, 80 mp, 150 Eur. Tel. 0736.518.330. 53268

OFERTE LOCURI DE MUNCĂ

• **Angajăm şofer** distribuţie pentru Arad. 0257/212.266, fax: 0357/501.040. 67085

• **Angajăm ajutori** bucătar femei de servici. Telefon 0740.237.728. 67135

• **Angajăm barman(ă)** zona Vlaicu. Telefon. 0745.102.375, 0257/274.959. 64092

• **Angajăm barmană** zona Aradul- Nou. Telefon: 0746.636.580. 67076

• **Angajăm barmane** şi hostes cu aspect plăcut, salariu atractiv. ☎0740.407.410. 67014

• **Angajăm operator** Autogreder. Informaţii telefon: 0728.206.518, 0357/431.934. 64076

• **Angajăm persoană** pentru relaţii cu clienţii. Informaţii telefon 0753.119.885, 0724.487.681. 67025

• **Angajăm personal** experienţă IT vânzări service. C.V. tel/fax 0257/214998, amcenter@rdslink.ro 67600

• **Angajăm vânzătoare** (produse naturiste), farmacistă cu experienţă. C.V. la: alin.cadar@hermes- arad.ro 61143

• **Angajăm vânzător** electronist, magazin pe str.Lucian Blaga 13. Tel. 0257/281402 63629

• **Angajez şofer** cu atestat şi manipulant pentru distribuţie. Tel. 0729.155.540. 68786

• **Angajez şofer** tir internaţional. Experienţă minim 2 ani. Tel. 0722.275.645. 61505

• **Angajez băieţi** pentru covrigărie. Telefon 0723.637.746. 61601

• **Angajez chelneriţă** tânără, aspect fizic plăcut. Tel. 0726.667.733. 0740.349.374. 64012

• **Angajez confectioneri** articole din textile.Tel/fax:0357408262 si 0721555584. 66909

• **Angajez femeie** pentru călcat şi curăţenie la pensiune. Informaţii 0770.266.766 67103

• **Angajez montatori** tâmplărie, PVC cu experienţă, carnet cat.B. Informaţii 0726.383.108. 45968

• **Angajez muncitori** în construcţii, salarizare atractivă. 0749.025.696. 67310

• **Angajez pregătitor** vopsitor. Telefon 0726.236.064. 61307

• **Angajez urgent** vânzătoare kebab, Bou Roşu. Rog seriozitate. ☎0742.823.882. 67104

• **Angajez vânzătoare** la non- stop, în cadrul unui colectiv tânăr. Rog CV. ☎ 0745.529.909. 59811

• **Brutărie angajează** brutari cu experienţă şi şofer- distribuitor. Tel. 0257/212829, 0744.918.256. 67721

• **Căutăm agenţi** distribuţie cu maşină proprie. Informaţii telefon. 0744.258.555. 67046

• **Cafenea- zonă centrală** angajează ospătari (fete) cu aspect fizic plăcut. ☎0729.075.031. 64055

• **Centru SPA** angajează personal. Tel. 0745.632.533. 64208

• **Firmă angajez** zidari şi necalificaţi. Telefon 0742- 493- 438. 67313

• **Firmă producţie** mobilier stil angajează sculptori în lemn. 0740.025.680, 0728.267.246. 61110

• ●**Firmă încălţăminte** angajează muncitori necalificaţi. Informaţii telefon: 0257/306030. 53291

• **Hotel angajează:** recepţionere, ospătari, ajutor ospătar (băieţi şi fete), bucătar, femeie de serviciu, C.V.- urile personal pe Calea Timişorii nr. 164, Hotel President 61763

• **S.C. angajează** 2 vopsitori marcaje rutiere, 2 muncitori necalificaţi. 0257/270.046, 0744.789.647. 64089

CERERI LOCURI DE MUNCĂ

• **Şofer categoriile** B, C, E, D caut de lucru. Tel. 0736.518.330. 53279

PRESTĂRI SERVICII

• **A A** Acord Garanţie 2 ani reparaţii maşini spălat,0744.241.398, 0357/401569,0257/259146. 47027

• **AA Acord** garanţie repar maşini spălat automate, frigidere, domiciliul clientului, 0257/274600, 0745.395.282. 67160

• **Ana- Frig repară** frigidere, congelatoare la domiciliu, ☆garanţie 1 an! ☆ Informaţii 0257/210.420, 0745.967.198. 191899

• **Construcţii diverse:renovări** case, acoperişuri, fundaţii, termosistem, faţade, etc. Informaţii 0751.704.282. 59387

În premieră pe ţară Măicuţa TEREZA

a fost atestată de mai marii mănăstirilor şi vă poate rezolva orice fel de problemă indiferent de gravitatea cazului.

(H-64082)

Mulţumiri: mă numesc Aurelia, sunt din Nădlac, am apelat şi eu cu credinţă în Dumnezeu la Măicuţa TEREZA, pentru a-mi dezlega cununia şi să mă pot căsători cu bărbatul iubit. În mai puţin de 6 zile dânsa m-a ajutat şi acum sunt pe cale de a-mi împlini visul.

Dănuţ din Pâncota: citind mai multe despre Măicuţa TEREZA am apelat şi eu rămânând singura mea speranţă, aveam mari probleme în afaceri şi totodată şi în familie iar primind binecuvântările prin telefon de la Măicuţa TEREZA viaţa noastră s-a schimbat din rău în bine.

Apelaţi şi Dvs. pentru a vă convinge de harul Dânsei. Vă poate ajuta în dragoste, afaceri, sănătate, înţelegere în familie, spor. Tel. 0745/903 642.

• **Cursuri 200** lei/lună ●masaj şi reflexoterapie ●manichiură şi pedichiură. Telefon 0724.442.686. 970493

• **Executăm lucrări** foraj, fântâni, persoană fizică autorizată.Telefon 0745.383.703, 0724.012.908. 33348

• **Executăm zidării,** tencuieli, faianţări, acoerişuri, izolaţii, sape, finisări, etc. 0742.845.187. 67047

• **Execut: zugrăveli,** perforări, montaj hote, garnişe, diverse. Tel. 0744.825.872. 53933

CONSTRUCŢII

• **Acasă balast,** nisip, sorturi, pământ, mreaniţă, 2- 5 mc. Telefon 0741.972.216. 23970

• **Aduc balast,** nisip, pământ, duc molozul, etc. 0745.036.969, 0722.389.480. 970052

• **Vând lemn** de nuc. Informaţii la telefon 0720.114.709. 67324

• **Vând nisip,** balast, sort, pământ vegetal, ridic moloz. Tel. 0743.320.930. 56016

• **Vând:balast, nisip,** sorturi, pământ, gazon,mraniţă, transport molozul, 2- 40- Tone, 0742.655.913, 0720.747.753. 970080

AUTO ROMÂNEŞTI

• **Dacia Papuc** 2 locuri, an 2000, 84.000 km, 2.200 euro/neg, telefon 0742.073.416, 0751.432.075. 56147

• **Vând Dacia** 1310, an fabricaţie 1985. Tel. 0748.809.848. 67598

• **Vând Logan** 1,4MPI, an 2005, stare perfectă, 3200Euro.Informaţii telefon 0727.117.728. 60721

AUTO STRĂINE

• **Vând Opel** Tigra 2.400 euro/neg. Telefon 0745.494.903, 0754.915.833 47075

• **Vând/schimb cu** auto nou sau imobiliare, Mazda RX8 formula 1, km 72000, an 2005, impecabilă, full- extrasse, preţ 11500 euro, la schimburi 13.500 euro, telefon/SMS- 0788.111.112. 67279

• **Vand VW** Passat 1,9 TDI, 2008, 76.000 km reali, dotări. Telefon 0745771046, 0740897144. 64179

MOTOCICLETE-VÂNZARE

• **Vând Moped** Piaggio Bravo 200 euro. Telefon 0729.092.500. 61538

ELECTRONIC PLUS

• **Vând frigider,** maşină spălat automată, combină frigorifică, ladă frigorifică, telefon 0257/210.613. 67130

• **VÂND ieftin electrocasnice second, lăzi, combine, maşini spălat haine, vase, uscătoare, televizoare, anvelope, vitrine comerciale. Rate angajaţilor, pensionarilor vârstă- boală, ☎0769.005.400.** 8694

MOBIDOM

• **Vând canapea** extensibilă de 2 persoane cu 2 tabureţi, capitonate, 0257/284154. 53963

• **Vând dormitor.** Informaţii telefon: 0745.696.118. 57904

• **Vând masă** cu bănci, acoperite pentru curte. Informaţii. 0740.013.447. 61401

• **Vând mobilă** sufragerie cu vitrină, două dulapuri, 1 bar, două dulapuri de bucătărie, 0722.272.378. 60979

PIERDERI

• **Alico Asigurări** România S.A. anunţ pierdută cererea cu nr. 906122. O declar nulă. 67022

• **Pierdut certificat** de înregistrare firmă Costel S.R.L. loc. Beliu nr. 442, jud. Arad. Îl declar nul. 67096

• **PIERDUT- căţel alb** (Bischon). OFER RECOMPENSĂ 600 euro! Rog informaţii 0745.772.927. 67029

• **S.C. Lappucci** S.R.L. Arad pierdut aviz orar funcţionare nr. 3168/17.05.2010. Îl declar nul. 67604

PLANTE-FLORI

• **Vând porumb** şi grâu. Informaţii 0731.131.816. 56283

ANIMALE-PĂSĂRI DOMESTICE

• **Vând albine** din 30 stupi maxim 10 pe ales. ☎0769.380.822 64047

• **Vând cântar** animale, 1000 kg, schimb cu vacă! Tel. 0744.439.475. 61348

• **Vând grăsuni** rasă de carne, căţei Ciobănesc mioritic, 0744.855.910. 66932

DECESE

Zdrobiţi de durere, înmărmuriţi în faţa destinului, dar cu speranţa revederii, deplângem trecerea în veşnicie a celei care a fost cea mai bună mamă, soacră şi bunică

LAZĂR CATIŢA,
la vârsta de 66 ani.

Înmormântarea va avea loc miercuri, 18 mai 2011, ora 14:00, în localitatea Almaş. Nu te vom uita niciodată!

Lazăr Radu-Puiu, Dorina şi Doroteea

Cu profundă durere anunţăm decesul, după o grea suferinţă a celui care a fost tată, frate şi unchi

URSULESCU ENEA.

Dumnezeu să-l odihnească în pace! Înmormântarea va avea loc astăzi, 17 mai 2011, de la domiciliul din localitatea Cicir nr. 63.

Familia îndoliată

Givaudan

ENGAGING THE SENSES

Givaudan's history has been a success story over the last 200 years and we have a consistent strategy going forward. Givaudan's global initiative to grow its business in fast-developing markets and extend its global leadership, particularly in savory flavors. The new Makó site in Hungary will equip Givaudan with a best-in-class savory manufacturing facility able to comply with stringent regulatory requirements.

Now we are looking for talented professionals for the following positions:

Senior Repair & Maintenance Engineer

Main responsibilities:
Create and monitor annual, monthly and weekly maintenance plan
Schedule repair and maintenance work of all site assets
Provide data for planning maintenance cost
Support SAP database maintenance
Collect and analyze data and prepare development plans

Requirements:
Experience in maintenance preferably in production, service facilities
Engineering degree
Experience in maintenance planning, knowledge of maintenance strategies
Experience in food industry
Knowledge of MS Office applications
Advanced level of English and Hungarian
Knowledge of TPM / Lean manufacturing

The ideal candidate has:
Good planning and organizational skills
Excellent communication skills
Good analytical and problem solving skills
Professional attitude to manage hectic situations

Repair & Maintenance Manager

Conduct production equipment repair and maintenance works
Leading maintenance team
Liaise with external partners
Coordinate group leaders and external partners
Prepare investment plan for the manufacturing field
Ensure continuous improvement and efficiency
Ensure compliance with rules and regulations (safety, environmental, food safety)
Prepare and control maintenance budget plan

Requirements:
Experience in maintenance (equipment maintenance, managing teams)
Experience in Food industry
Knowledge of MS Office applications
Advanced level of English and Hungarian
Knowledge of TPM / Lean manufacturing

The ideal candidate has
Degree in engineering
Well organized personality
Outstanding communication skills
Structured thinking
Good interpersonal skills

Automation project engineer

Responsibilities:
Define investment requirements (based on process, maintenance, business needs)
Creation of the investment plans
Preparation of studies, calculations
Setup and control of investment budget
Managing investment projects
Prepare weekly reports and action plans

Requirements:
Degree in electrical engineering
Minimum 5 years of experience as a project engineer
Knowledge of project management tools
Advanced level of English and Hungarian
Strong PLC knowledge

Advantage:
Food industry experience
SAP knowledge
German language

The ideal candidate has:
Good planning and organizational skills
Good communication skills
Goal-oriented approach
Team player attitude
High flexibility and ability to adopt critical situations

We offer: ● Teamwork across borders ● Participate in a greenfield project ● Continuous development in a fast paced environment ● Training abroad ● Competitive compensation package

Location: Makó, Hungary

If you are interested in one of the positions above please send your English CV and motivation letter to the following email address: hungary.job@givaudan.com until 25th May, 2011

www.givaudan.com

(H-61695)

GHENAU TRADE

Ferestre si usi din profile PVC cu sticla termopan

- 3 rate lunare fara comision
- plasa fixa antiinsecte gratis
- transport si montaj gratuit
- gama larga de nuante si modele

REHAU G-U BKS GUARDIAN

ARAD : B-dul Aurel Vlaicu nr: 159
tel /fax : 0257-260 . 042
mobil: 0769 - 048 . 018; 0728 - 983 . 375

ANIVERSARE

NOVAC DARIUS EDUARD

cu ocazia împlinirii celor 6 anişori, buni Mariana şi străbunica Sofia îţi doresc multă sănătate, bucurii, o copilărie fericită şi tadiţionalul

LA MULŢI ANI!

Cu dragoste,
mami, tati, buni şi bunul Luca
care te priveşte de Sus

PRIMĂRIA MUNICIPIULUI ARAD
• 310130 Arad - România • Bd. Revoluţiei 75 • tel.+40-57-281 850 • fax +40-57-253 84 •
• www.primariaarad.ro • pmaf@primariaarad.ro •

ANUNŢ

Primăria Municipiului Arad cu sediul în Arad, Bd.Revoluţiei nr.75, tel.0257-281850, anunţă vânzarea prin licitaţie publică cu strigare a deşeurilor metalice neferoase rezultate din lucrări în cadrul proiectului „Reabilitarea centrului istoric vechi al municipiului Arad":

Nr.crt.	Denumire deşeuri	Preţ minim de pornire (lei / kg)
1.	Deşeuri din fier vechi rezultat din lucrările la Podul Traian	1,07

Licitaţia publică cu strigare va avea loc în data de 06.06.2011, ora 12:00, la sediul vânzătorului.

Documentele necesare pentru participarea la licitaţie:

1. Cerere de înscriere la licitaţie
2. Actele constitutive ale comerciantului participant la licitaţie (copii după Certificat de Înmatriculare la Registrul Comerţului şi Cod Fiscal)
3. Autorizarea activităţii de valorificare a deşeurilor industriale din punct de vedere al protecţiei mediului din care rezultă că îndeplineşte condiţiile legale în materie de recuperare deşeuri conf art.7 din OUG 16/2001 (copie legalizată)
4. Dovada achitării garanţiei de participare în cuantum de 5% din valoarea materialelor supuse licitaţiei în sumă de 3500 lei.
5. Declaraţie de eligibilitate conf OUG 34 / 2006.

Relaţii suplimentare se pot obţine la sediul vânzătorului, Primăria Municipiului Arad, serviciul Edilitar, telefon 0257-281850 int.132.

PRIMĂRIA MUNICIPIULUI ARAD
• 310130 Arad - România • Bd. Revoluţiei 75 • tel.+40-57-281 850 • fax +40-57-253 84 •
• www.primariaarad.ro • pmaf@primariaarad.ro •

ANUNŢ

În atenţia locatarilor din zona Făt Frumos, cartier VLAICU

Primăria Municipiului Arad anunţă că în data de **19.05.2011, ora 14:00, în sala 60, etaj 1,** organizează o licitaţie pentru locurile de parcare din zona Făt Frumos, cartier Vlaicu. La licitaţie vor participa locatarii din zona mai sus menţionată care au depus cerere pentru un loc de parcare până în data de 06.05.2011. Se scot la licitaţie un număr de 133 locuri de parcare. Licitaţia se va desfăşura conform art. 2, din H.C.L.M. nr. 439/28.10.2009 cu modificările şi completările ulterioare reglementate prin H.C.L.M nr. 100/28.04.2011, respectându-se ordinea de priorităţi menţionată la alin 2.

S.C. VDS BALCAN TRADE S.R.L.

Arad, Parc Industrial Zona N-V
angajează:

OPERATORI MASE PLASTICE

Cerinţe:
- domiciliul în localitatea Arad;
- disponibilitate de a lucra in 3 schimburi;
- vedere bună.

Beneficii:
- pachet salarial atractiv în funcţie de realizări;
- condiţii de muncă la standarde occidentale;
- transport asigurat pe raza localităţii Arad;
- bonuri de masă.

Informaţii suplimentare se pot obţine la tel 0257/216.624.
Aşteptăm CV-ul Dvs. prin fax la 0257/216.623 sau
e-mail: office@vdsbalcantrade.ro
până la data de 25.05.2011 (H-53719)

Fabrică încălţăminte (Aradul Nou)

angajăm muncitori cu experienţă, pentru maşină de cusut, lucrători la masă şi croitori materiale sintetice.

Informaţii la telefon 0257-278754

(H-64088)

(H-67122)

SC AGRIROM SRL

angajeaza urgent personal pentru manipulare marfa.

Informatii la tel : 0745.106.388

Societate comercială angajează urgent

- impegat auto
- dispecere auto
- şoferi cu experienţă

Oferă
- condiţii deosebite de muncă
- salarizare deosebită

Informaţii la telefon 0744 78 44 92

(H-26307)

IOANA BUBULETE IPURL

Cu sediul în Arad, str. Blajului, nr.3, sc. A, et.1, ap.7, cod fiscal 27656873, nr. RFO 0510/23.10.2010, administrator judiciar al **SC GREEN SOLUTION SRL**, cu sediul în Arad, str. Calea Aurel Vlaicu nr. Z28, sc. C, et. P, ap. 26, având CUI R 17004716 anunţă vânzarea prin licitaţie publică a rafturilor metalice proprietatea debitoarei (caracteristici înălţime stâlpi 4 m, distanţa între stâlpi 2.7m, lăţime raft 2 m, lungime totală 11m +8.5m dublat pe lăţime..etc) pornindu-se de la un preţ minim de 3.500 lei+tva.

Licitaţia va avea loc la sediul administratorului judiciar în data de 30.05.2011, ora 14.00.

Garanţia de participare este de 10% şi se achită până cel mai târziu la ora 13.00, ziua licitaţiei şi se depune la sediul administratorului judiciar. Relaţii suplimentare se pot afla la tel.0740234433, 0721700032 sau la sediul administratorului judiciar .

(H-67365)

SC PAB ROMANIA SRL

CU SEDIUL IN ARAD, STR.I.MARSIEU NR.8 (fosta Busteni)

ANGAJEAZA:

-inginer constructor cu experienta in instalatii,constructii civile si industriale
-inginer mecanic cu experienta in programare CNC
-ingineri cu experienta in fabricatie si montaj constructii metalice

Depunerea CV-urilor se face la sediul firmei de pe str Iustin Marsieu nr.8 in data de 16.05.2011.

Angajam si in meseriile de:
-lacatus in constructii metalice cu experienta
-sudor MIG-MAG,VIG cu experienta
-lacatusi confectii metalice-incepatori

Pentru aceste profesii interviul are loc la atelierele noastre din Arad, str Gradina Postei nr 1,in intervalul 11-18.05.2011.
Telefon:0744/669247

(H-52998)

SC ADRIANA SRL

angajeaza **MECANIC AUTO cu experienta (autocare si camioane).**

Pentru relatii va rugam sa sunati la telefon 0257-211525 sau 0752-099316. (H-61654)

ARAD ONLINE

EVIDENŢIAZĂ-TE!

Talon valabil până în 30 iunie 2011

Text: **DATA apariţiei:**.....

.....

.....

.....

.....

.....

.....

.....

Date personale:

Nume şi Prenume:

Telefon:

Buletin de identitate:

TALON + PREŢUL CATEGORIEI AFERENTE

Anunţurile se preiau zilnic, la ghişeu, până în ora 16^{00}, după această oră, se pot prelua doar prin intermediul sistemului online de preluare al anunţurilor disponibil pe www.jurnalaradean.ro . Anunţurile de mică publicitate din Jurnal Arădean se publică pe baza talonului din ziar
Redacţia nu îşi asumă responsabilitatea pentru conţinutul anunţurilor de mică publicitate!

JURNAL ARĂDEAN

Cu durere în suflet anunţăm trecerea în veşnicie a celei care a fost mamă, bunică şi străbunică

BOŞNEAC ELENA,
în vârstă de 89 ani.

Dumnezeu să o odihnească în pace! Înmormântarea va avea loc astăzi, 17 mai 2011, ora 15:00, de la domiciliul din Micălaca Veche.

Fiica Draghina, nepotul Sabinuţ cu soţia Camelia şi strănepotul Victoraş

Cu tristeţe anunţăm trecerea în veşnicie a celei care a fost soţie, mamă, soacră şi bunică

CIUMA LAURA,
în vârstă de 70 ani.

Dumnezeu să o odihnească în pace! Înmormântarea va avea loc miercuri, 18 mai 2011, ora 15:00, satul Sânleani nr. 214. Nu te vom uita niciodată!

Soţul Nicolae, copiii Gheorghe, Elisabeta, Mariana, nora Mariana, ginerii Gheorghe şi Alexandru, nepoţii Dan, Anca şi Adrian

---

Cu adâncă durere anunţăm trecerea în veşnicie a celei ce a fost mamă, soacră, bunică,

MLADIN LIVIA,
în vârstă de 75 ani.

Dumnezeu să te odihnească în pace! Înmormântarea va avea loc Miercuri, 18 Mai 2011, ora 15.00, la Cimitirul Eternitatea (UTA).

Familia îndoliată

Cu nespus regret anunţăm încetarea din viaţă a celei care a fost

ŞIPOŞ FLOARE
(Mamă ICA).

Slujba de înmormântare va avea loc astăzi, 17 mai 2011, ora 15:00, la capela Damian din cimitirul Eternitatea. Vei rămâne în sufletele noastre o duioasă amintire. Dumnezeu să o odihnească în pace!

Familia Ardelean

CONDOLEANŢE

Regretăm profund dispariţia celui care a fost prietenul nostru

BONTAŞ CORNEL

şi suntem alături în aceste momente dureroase de familia îndoliată. Nu te vom uita niciodată!

Familia Doţa Petru

În aceste clipe de durere şi tristeţe suntem alături de foştii noştri vecini, familia Bontaş, acum când îl conduc pe ultimul drum pe fiul drag,

CORNEL.

Un gând de alinare şi mângâiere pentru familia îndurerată. Dumnezeu să-l odihnească în pace!

Sincere condoleanţe din partea foştilor vecini Ţucudean Sofia, Ţucudean Marius şi Corina cu familia şi Gavrilaş Marius şi Rodica cu familia

---

Anunţurile de deces se publică GRATUIT!

Împărtăşim durerea familiei Bontaş în aceste momente grele prin trecerea la cele veşnice a celui care ne-a fost coleg

BONTAŞ CORNEL.

Dumnezeu să- ierte!

Colectivul S.C. Porta KMI Romania S.R.L.

Suntem alături de colegul nostru Grigorie Sanda în greaua încercare pricinuită de decesul bunicii sale.

Colectivul Facultăţii de Ştiinţe Economice a Universităţii Aurel Vlaicu Arad

---

Colectivul SC MODA SA regretă dispariţia prematură a fostei colege,

DUMITRESCU MARCELA.

Fie-i ţărâna uşoară!

Cu sufletul îndurerat mă despart de sora mea

ŞIPOŞ FLOARE

care a plecat în veşnicie!

Sora Luci Farago

Cu durere în suflet ne despărţim de cea care a fost Tuşi

FLOARE ŞIPOŞ.

Dumnezeu s-o ierte!

Nepoata Geta cu familia

Cu tristeţe ne luăm rămas-bun de la cea care a fost

ŞIPOŞ FLOARE,
mamă ICĂ,

bună vecină pe care nu o vom uita.

Vecinii din Piaţa Mihai Viteazul nr. 2

Regretăm trecerea în nefiinţă a celei care a fost buna noastră vecină

TANTI FLORI.

Dumnezeu să o odihnească!

Familiile Oszter şi Vlaiconi

Cu durere în suflet ne luăm rămas-bun la trecerea în veşnicie a celei care a fost

CIUMA LAURA.

Odihneşte-te în pace suflet bun!

Familia Albiş

Cu durere în suflet ne luăm rămas-bun la trecerea în veşnicie a celei care a fost

CIUMA LAURA.

Odihneşte-te în pace suflet bun!

Familia Popovici

Familiile Crişan şi Burcă mulţumesc tuturor celor care le-au fost alături în marea durere pricinuită de moartea soţiei, mamei, bunicii şi străbunicii

DELIA BULINSCHI
(mama DELI).

Dumnezeu să o odihnească!

COMEMORĂRI

Cu multă durere în suflet anunţăm că a trecut 1 an de când a trecut la cele veşnice bunul şi iubitul nostru soţ, tată, bunic şi străbunic,

CORAŞ NICOLAIE.

Te plânge soţia Persida şi copiii cu familiile

Cu sufletele pline de tristeţe, de lacrimi şi dor, aducem un pios omagiu la împlinirea a 5 ani de când ne-a părăsit pentru totdeauna iubitul nostru soţ şi tată

VIDULESCU GEORGE.

Veşnic nemângâiate soţia şi fiica

---

17 mai, zi aniversară, umbrită de tristeţe, lacrimi şi durere când în loc de la mulţi ani, vom aşeza pe mormântul tău dragă

CHRISTIAN

cel mai frumos buchet de flori stropit cu lacrimi de dor. Chipul tău drag ne va însoţi mereu!

Cei care te iubesc şi nu te vor uita niciodată!

ANYU,

astăzi sunt 7 ani de când ne-ai părăsit, tu care ai fost totul pentru mine.

Fiica ta Iby care te plânge mereu, ginerele Gabi şi toţi cei care te-au iubit

---

Au trecut 6 ani de la despărţirea de dragul nostru soţ, tată, socru şi bunic

URS GHEORGHE.

Pentru atenţia şi dragostea cu care ne-a înconjurat îl vom păstra mereu în sufletele noastre.

Familia Urs şi Mariş

S-au împlinit 6 ani de când dragul nostru

URS GHEORGHE

a plecat dintre noi. Dumnezeu să-l odihnească!

Fratele Ţuţu cu familia

Pios omagiu la împlinirea a 12 ani de la despărţirea de dragul nostru

BURUIANĂ GHEORGHE.

Familiile Bota şi Stoica

• **Vând pui** de carne şi pentru ouă. Informaţii: 0748.322.489. 26248

AFACERI

• **Societate comercială** predau afacere cu mobilă outlet cu sau fără firmă. Marfa se vinde la preţ de achiziţie pentru informaţii sunaţi la telefon: 0762- 298- 218. 67093

ÎMPRUMUTURI FINANCIARE

• **Ofertă! Valută** rapid cu 2-3 % Plata la final! Telefon: 0721.492.429. 67038

CITAŢII

• **Dl. Bulgăr** Florin- Lucian este citat pentru data de 24.05.2011, la Judecătoria Lipova, ora 9:00, dosar nr. 435/250/2011, în proces cu Bulgăr Alina pentru divorţ şi încredinţare minor. 67578

DIVERSE

• **Cumpăr fier** vechi, aluminiu, baterii, cupru, inox, alamă, radiatoare, pene vechi şi noi, argint, 0748.912.117. 61543

• **Cumpăr:fier vechi,** aluminiu, baterii, cupru, alamă, inox, radiatoare, pene vechi şi noi, argint, 0748.607.706. 44060

• **Vând bicicletă** copiii cu roţi ajutătoare, 80 ron. informaţii 0722.272.378. 60989

• **Vând casă** veche, lângă Primăria- Vladimirescu, inventar apicol,rafturi, mese, scaune, tub CO2, teren 730mp,Vladimirescu, 0742.352.280. 23513

• **Vând două** calorifere Călan, 34 elemenţi şi unul Bucureşti 10 elemenţi, 70 cm, Telefon 0752.924.737. 67035

• **Vând transformator** 400kw+cablu, ABY-ACY 150. Telefon: 0745.258.251. 54976

• **Vând vitrine** frigorifice, orizontale 400 euro, aer condiţionat 100 euro, rafturi alimetară, cântar performant pentru mezeluri cu etichete, pult casă marcat inox, scaner, palm, cântar pentru fructe cu sezori, apart măcinat cafea profesional, etc. 0748.954.413. 67285

Publicitate 0257-210.775

Shania Twain, despre iubire

LOS ANGELES. Shania Twain deschide numărul din această săptămână al revistei People cu un interviu în care vorbește despre trădare, dragoste pierdută și dragoste regăsită. În ultimii trei ani vedeta country a fost confruntată cu solicitarea de divorț venită din partea bărbatului lângă care a stat 14 ani, a aflat că acesta avea o aventură cu cea mai bună prietenă a sa și apoi, a sfârșit la rândul său prin a se îndrăgosti de soțul prietenei sale. „Este o poveste încurcată, dar este o încurcătură frumoasă", a declarat vedeta country în vârstă de 45 de ani despre acest schimb de parteneri. Însă acum, indiferent de circumstanțe, Shania Twain își trăiește cu maximă intensitate cea de-a doua dragoste. Ea râde mereu când se află alături de Frédéric Thiébaud, 40 de ani, un consultant de marketing elvețian cu care s-a căsătorit la 1 ianuarie și alături de care și-ar dori să aibă și un copil. **SURSA: AGERPRES**

Shania Twain FOTO: EPA

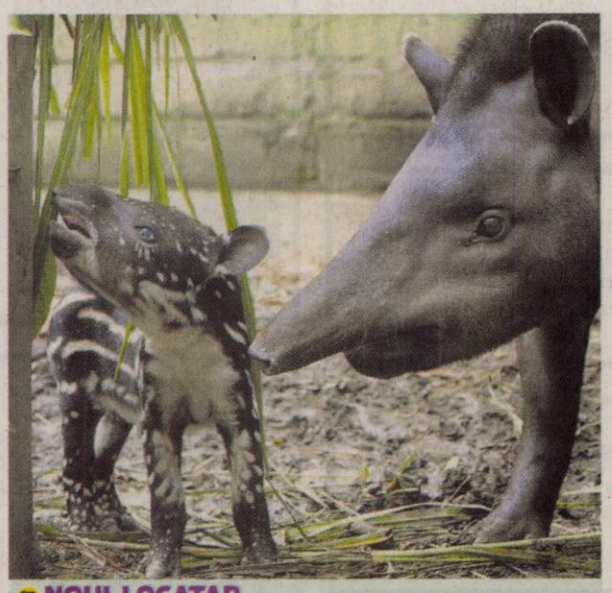

NOUL LOCATAR
Un pui de tapir se joacă împreună cu mama sa într-un țarc din grădina zoologică din Santa Fe. FOTO: EPA

Faye Dunaway, decorată

CANNES. Actrița americană Faye Dunaway, a cărei fotografie reprezintă afișul oficial al celei de-a 64-a ediții a Festivalului de Film de la Cannes, a fost decorată cu Ordinul Artelor și Literelor în grad de Ofițer de ministrul francez al Culturii, Frédéric Mitterrand, duminică, la Cannes.

Această distincție onorifică recompensează în special „persoanele care s-au distins prin creația lor din domeniul artistic".

„Dincolo de o frumusețe amenințătoare cu ochi de jad, dumneavoastră întruchipați prin grația, sofisticarea și inteligența personajelor, un vis al cinematografiei", a declarat ministrul Frédéric Mitterrand. „Sunteți actrița conflictelor interne, a tuturor ambivalențelor", a adăugat ministrul francez.

„Filmografia dumneavoastră impresionantă combină cinematografia de autor cu cinematografia pentru marele public, contribuind la întărirea mitului personal, ce se află la jumătatea distanței dintre starul inaccesibil - precum Greta Garbo - și simplitatea unei Jane Fonda. Întruchipați un vis american atins de greșelile umanității", a declarat Frédéric Mitterrand.

Dădaca l-a ajutat în cariera sa

MADRID. Enrique iglesias a povestit că îi este recunoscător fostei sale dădace pentru că i-a împrumutat suma de 1.800 de dolari de care avea nevoie pentru a-și înregistra primul single, într-o perioadă în care celebrul său tată se afla într-un turneu internațional, conform starpulse.com. Starul spaniol avea nevoie disperată de bani pentru a-și înregistra primul single, și a primit ajutor din partea femeii care a jucat rolul de mamă pentru el, în perioadele în care tatăl său, Julio Iglesias, era plecat în turnee. „Atunci când am obținut ocazia de a trage un demo, aveam 16 sau 17 ani și nu aveam 1.800 de dolari, așa că i-am cerut ei", povestește el. Enrique a precizat că nu va uita niciodată generozitatea celei care i-a fost dădacă. „Ea a avut grijă de mine în primii 25 de ani de viață, iar acum eu am grijă de ea", a mai adăugat el. **SURSA: AGERPRES**

SURSA: MEDIAFAX Enrique Iglesias FOTO: EPA

ANCA
Născută în zodia Scorpion, este pasionată de hip-hop.

Clerici suspecți de pedofilie

VATICAN. Vaticanul le-a ordonat ieri episcopilor să îi predea justiției pe membrii clerului care sunt suspectați de pedofilie și să-i împiedice să participe la servicii religioase în cazul unui pericol pentru minori, în urma scandalurilor care au afectat Biserica Catolică. Într-o scrisoare, Prefectul Congregației pentru Doctrina Credinței, cardinalul William Levada, subliniază necesitatea aplicării unor „proceduri clare și coordonate" în cazul „abuzului sexual asupra minorilor" și cere episcopilor să le „completeze" într-un an. „Obligația de a da un răspuns adecvat în caz de eventuale abuzuri în dioceza sa, figurează printre responsabilitățile ale episcopului diocezei", scrie cardinalul.
SURSA: MEDIAFAX

Barba numărul unu din lume

Un german a câștigat acest titlu la campionatele mondiale de bărboși și mustăcioși.

TRONDHEIM. Un bărbos german în vârstă de 47 de ani, pe nume Elmar Weisser, a câștigat duminică titlul și recunoașterea internațională cuvenite deținătorului celei mai frumoase bărbi (sau mustăți) din lume, cu ocazia campionatelor mondiale de bărboși și mustăcioși organizate la Trondheim, în Norvegia. Germanul a câștigat acest titlu apelând la patriotismul organizatorilor competiției, prin afișarea unei bărbi tematice în care se regăsea, simbolizat, un elan și drapelul Norvegiei.

Bărbosul german Elmar Weisser FOTO: EPA

Frizer de profesie, Elmar Weisser, care este multiplu deținător al titlului mondial la categoria „bărbi complete în stilul liber", este un obișnuit al acestui gen de competiții. În 2005 el a câștigat titlul de campion mondial la Berlin cu o barbă în forma porții Brandebourg, iar apoi a repetat isprava la Londra cu o barbă înfățișând celebrul Tower Bridge. La ultima ediție a campionatelor de bărboși, organizate în Alaska, germanul și-a pierdut titlul pentru că nu a putut participa. „Atunci când barba mea nu este coafată, coboară până la buric", a precizat el, adăugând că modele speciale pe care le reprezintă prin podoaba sa facială sunt realizate cu ajutorul surorii sale. Germania și SUA domină în mod tradițional campionatele mondiale ale bărboșilor și mustăcioșilor, competiții organizate o dată la doi ani începând cu anul 1995, după o primă ediție organizată în 1990.
SURSA: AGERPRES

CLIPUL ZILEI

Băutura, bat-o vina!

Alcoolul consumat de o domnișoară pe o plajă, în plină zi, o afectează destul de serios la capitolul echilibru. Dacă mai luăm în calcul și faptul că a intrat și în marea agitată, șansele de a se ridica în picioare sunt infime. Izbită de valuri, domnișoara nu poate să se ridice și să stea în picioare.

Vezihttp://video.aradon.ro/umor/bautura-bat-o-vina_135_150732?autoPlay=true#ve_video_player_a

Cei șase astronauți FOTO: EPA

Endeavour a fost lansată

CAPE CANAVERAL. Naveta americană Endeavour a fost lansată cu succes cu șase astronauți la bord, ieri, de la Centrul spațial Kenney din apropiere de Cape Canaveral din Florida, către Stația Spațială Internațională (ISS), pentru ultima ei misiune în spațiu. Endeavour, cea mai „tânără" dintre navetele americane, a decolat la ora 12.56 GMT (8.56 ora locală), pentru cea de-a 25-a ei misiune spațială, care va fi și ultima, în 19 ani de serviciu în slujba NASA. Misiunea navetei este de 16 zile. Endeavour și echipajul ei vor transporta pe ISS spectrometrul magnetic Alpha 2, un modul experimental de fizică fundamentală.
SURSA: MEDIAFAX

Românca Miss Austria 2011

VIENA. Cu dimensiunile sale de vis 89-60-90, Carmen Stamboli a fost încoronată Miss Austria 2011 la sfârșitul lunii martie, românca devenind oficial cea mai frumoasă femeie din țara alpină. „E foarte plăcut să fii cunoscută", recunoaște ea cât de bine se simte în noul rol, într-un interviu difuzat ieri de agenția APA. Puținul timp liber și-l petrece făcând sport: „Mă și destinde foarte mult", spune Carmen, care lucrează ca stewardesă pentru compania lui Niki Lauda. Acesta s-a arătat, firește, extrem de bucuros de titlul câștigat de româncă. „După ce am fost aleasă Miss, l-am condus de la avion și m-a felicitat", își amintește frumoasa brunetă. O mărire de salariu nu a primit însă, „cel puțin nu deocamdată", glumește Carmen.
SURSA: AGERPRES

Carmen Stamboli FOTO: EPA

„Raiul, o poveste cu zâne"

LONDRA. Astrofizicianul britanic Stephen Hawking a declarat, într-un interviu apărut, ieri, în publicația The Guardian, că Raiul este o poveste cu zâne pentru acei oameni care se tem de întuneric.

Stephen Hawking are 69 de ani, iar medicii i-au spus că mai are doar câțiva ani de trăit, după ce l-au diagnosticat cu o maladie neuronală degenerativă la vârsta de 21 de ani. El a devenit unul dintre cei mai renumiți oameni de știință din lume după apariția volumului său „Scurtă istorie a timpului", publicat în 1988.

Cartea sa intitulată „The Grand Design", lansată în 2010, a provocat un scandal uriaș în rândul liderilor religioși, deoarece Hawking susținea în acest volum că nu este nevoie de o forță divină pentru a explica apariția universului. **SURSA: MEDIAFAX**

FONDAT 1989, APARE LA ARAD, TEL. 0257/281.802, E-MAIL: REDACTIA.JURNALARADEAN@INFORMMEDIA.RO; PUBLICITATE.JURNALARADEAN@INFORMMEDIA.RO

Daniela Dodean merge la J.O. de la Londra

PAGINA 10

JURNAL ARĂDEAN

Amenajează un colț de rai pe lângă casa ta

PAGINA 11

MIERCURI
18 MAI 2011
ANUL XXIII, NR. 6318
16 PAGINI - 1,2 LEI

24° Temperaturile se vor situa între 13 și 24 grade. Vântul va sufla cu 13 km/h

DIMINEAȚA | AMIAZA | SEARA

Mașinile au mers la export FOTO:EPA

Aradul face bani din mașini

ARAD. Mașinile și mijloacele de transport exportate de agenții economici din județ au făcut ca în prima lună din acest an Aradul să aibă un excedent comercial de peste 19 milioane de euro. Mai mult, pentru unele sectoare valoarea exporturilor a fost cu peste zece milioane de euro mai mare decât în 2010. /P.6

Nu mai e loc de spații verzi

ARAD. Zeci de hectare de spațiu verde din cartierul Sânicolaul Mic au fost eliminate din proiectul Băncii Mondiale de realizare a canalizării și asfaltării pentru că au fost greșite calculele. Doar o parte din aceste spații au fost amenajate, după care lucrarea s-a sistat. /P.3

Oferte speciale JA

pagina 14

DATORII

România a avut a noua creștere din UE a comenzilor în industrie.

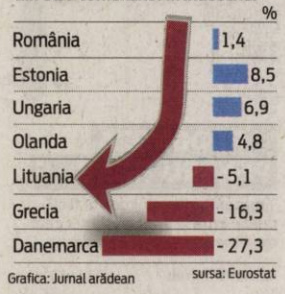

Grafica: Jurnal arădean sursa: Eurostat

Trenurile, puse pe butuci

Protestul electricienilor de la CFR ar putea întrerupe circulația feroviară în județul Arad, dar și spre Occident.

ARAD. Angajații Centrului de Electrificare CFR Arad au declanșat un protest spontan și renunță să mai lucreze. Motivul este unul cât se poate de serios: nu și-au mai primit lefurile de două săptămâni, iar facturile care trebuie plătite lunar la termen se adună și adună și penalizări. „Ultima tranșă de bani care ne-a intrat în conturi a fost 50 la sută din avans, și aceasta primită cu întârziere.

În data de 15 mai trebuia să primim decontarea, dar nu am primit nici restul de bani din avans. De câteva luni încoace, ni se tot întârzie plata salariilor cu 13-14 zile", a declarat pentru Jurnal arădean Nicolae Farcașiu, liderul sindical al electricienilor din CFR. După mai multe discuții purtate cu liderii federației sindicale Elcatel, marți dimineața s-a luat decizia întreruperii muncii până când salariile nu vor fi virate în totalitate în conturi. Iar ceferiștii știu că pot negocia la sânge acest lucru dintr-un motiv foarte simplu: trenurile care circulă prin județul Arad ar putea fi oprite pe traseu în cazul unor probleme la linia de alimentare electrică. „Suntem hotărâți să nu intervenim la nicio defecțiune, indiferent de cât de gravă este problema sau dacă circulația trenurilor va fi afectată. Momentan, nu este întreruptă circulația nicăieri în județ, dar, în cazul apariției vreunei defecțiuni, garniturile de tren vor fi obligate să stea pe loc până la remedierea problemei cu pricina", a mai adăugat Farcașiu. /P.8

PROTEST

Blocaj în Berlin cu ocazia Forumului Nuclear German

Polițiștii au fost nevoiți să intervină în forță pentru a-i calma pe demonstranții de la Berlin, Germania, care protestau împotriva utilizării energiei nucleare. Manifestarea a avut loc tocmai în apropierea Alexanderplatz, locul unde se defășura Forumul Nuclear German FOTO:EPA

Mamă și nou-născut, morți la Matern

S-a întâmplat la o săptămână după internarea în spital, pe fondul unor complicații legate de vârsta fragedă a mamei.

ARAD. O tânără de 17 ani a murit în noaptea de luni spre marți la Maternitatea din Arad. Gravidă în șapte luni, Cristina Rusan, din Sânmartin, s-a internat în spital la 9 mai din cauza unor probleme cu tensiunea. „A fost urmărită pe secție de o echipă multidisciplinară formată din ginecolog, nefrolog - căci avea și probleme cu rinichii -, medic anestezist și oftalomolog - care i-a verificat tensiunea retiniană. A urmat tratament adecvat și starea ei s-a stabilizat. Apoi, în noaptea de 15 spre 16 a făcut o complicație des întâlnită la vârsta aceasta: dezlipirea prematură de placentă, care e asociată cu o stare foarte gravă. Fătul a murit intrauterin, iar echipa operatorie a intervenit de urgență. Starea pacientei s-a îmbunătățit lent, dar în seara de 16 spre 17 s-a înrăutățit brusc. În ciuda manevrelor de resuscitare care au durat aproximativ 30 de minute, la ora 1,10 s-a consemnat decesul pacientei. Probabil că tânăra a făcut o embolie pulmonară sau cerebrală. E o complicație majoră, mortală și la Arad, și la New York, și la Paris" - spune dr. Sorin Prișcă, manager al fostului Spital Matern. /P.8

Elicopterul vine la Arad FOTO:JA

Elicopterul, tot mai aproape

ARAD. Înființarea bazei aeriene SMURD, care va fi realizată în locul vechiului aerodrom, se apropie încet-încet de final. Consilierii din Șiria au aprobat deja cedarea a 5.000 de metri pătrați către Aeroclubul Aurel Vlaicu, iar acum se caută bani pentru realizarea sediului aeroclubului. /P.8

Șefi de Poliție, schimbați

ARAD. Comisarul șef Adrian Lile, șeful Serviciului Rutier și comisarul șef Nica Gheorghe, șeful Serviciului de Ordine Publică, din cadrul Inspectoratului de Poliție Județean Arad, au fost schimbați din funcție, din ordinul ministrului Administrației și Internelor. /P.3

Nikola Vasiljevic FOTO:FAN

UTA trebuie să tragă ponoasele

ARAD. Clubul fanion al Aradului nu a scăpat încă de fantomele trecutului, trăgând ponoasele „afacerii Vasiljevic". În altă ordine de idei, UTA va susține vineri un joc amical cu Școlar Reșița. /P.9

Informare privind proiectul
„Vivas Dent – Dens Sana in Corpore Sano – diversificarea serviciilor și creșterea calității asistenței stomatologice"
(H-69633) /P.6

e-mail: info@universulverde.ro; www.universulverde.ro
Arad, Str. Pădurii nr. 24, (Piața Obor),
Tel: 0257 270 090, 0357 408 344, Fax: 0357 408 345

- Realizăm și întreținem spații verzi
- Montăm gazon rulat
- Realizăm sisteme de irigație
- Punem la dispoziție toată gama de arbori și arbuști ornamentali

(H-962777)

ÎNTÂLNIRE

Polițiștii arădeni au fost oaspeții clasei a IX-a B de la Liceul „Dimitrie Țichindeal" Arad, unde au prezentat aspecte legate de legislația privitoare la circulația mopedelor, care pot fi conduse și de la vârsta de 14 ani, a modului în care aceștia trebuie să circule, în calitate de pietoni, dar și în calitate de biciclist, mopedist sau pasager. FOTO: FAN

REMEMBER: 18 MAI

1799 A murit scriitorul şi dramaturgul Pierre de Beaumarchais (n. 1732)

1804 Napoleon Bonaparte devine Împărat al Franţei

1868 S-a născut Nicolae al II-lea Romanov, ultimul ţar al Rusiei (d. 1918)

1897 S-a născut Frank Capra, regizor american (d. 1991)

1909 A murit scriitorul englez George Meredith (n. 1828)

1912 S-a născut Richard Brooks, regizor şi scenarist (d. 1992)

1913 S-a născut Charles Trenet, cântăreţ francez (d. 2001)

Karol Józef Wojtyta

1920 S-a născut Karol Józef Wojtyta (Papa Ioan Paul al II-lea) (d. 2005)

1946 S-a încheiat procesul intentat membrilor guvernului Antonescu

1954 A intrat în vigoare Convenţia europeană privind Drepturile Omului

COMENZI TAXI

ALFA PLUS 949; 349.349
TAXI ALFA 945; 22.88.88; 25.25.26; 0723-200.301;

AU PLECAT DINTRE NOI

Turi Iulia (1922), Morcan Adrian (1924), Toader Ionel (1956), Bătrânu Domnica (1931)

TELEFOANE UTILE

☎ INFORMAŢII TELEFONICE: 118.932; ROBOT: 1958; ☎APEL UNIC DE URGENŢĂ (SALVARE, POLIŢIE; Pompieri): 112; ☎PRIMĂRIA MUNICIPIULUI ARAD: Program de relaţii cu publicul (camera 5) luni-vineri între orele 8-20. Tel.: 0257/284.744; tel. centrala: 0257/281.850; ☎S.C. E.ON GAZ ROMÂNIA - Sucursala Arad - Dispecerat şi intervenţie telefon:0357/403.321;☎ DERANJAMENTE CURENT ELECTRIC: 0257/929;☎ INFORMAŢII CFR: 0257/231.777; ☎PROTECŢIA CONSUMATORULUI: B-dul Revoluţiei, nr. 50. Telefon: 0257/257.049; ☎GOSPODĂRIREA COMUNALĂ ARAD S.A.: 0257/270.352; 0729-009.033; 0257/270.352; ☎POLIŢIA DE FRONTIERĂ: 1959; ☎SC CET (Dispecerat şi intervenţie termoficare): 0357/412.244; 0257/ 231.367; 0357/412.233; ☎POLIŢIA LOCALĂ: 0257/939.

UNDE MERGEM în Arad

CINEMA

DACIA „Acvila legiunii a IX-a" (SUA), orele 14; 17; 20.

CINEMA CITY

Apă pentru elefanţi, orele 14:30, 19:10, 21:40
Concediu de la căsnicie, orele 13:40, 15:50, 18:00, 20:10, 22:20
Furios şi iute în viteza a 5-a: Jaful de la Rio, orele 14:00, 15:40, 16:40, 18:20, 19:20, 21:00, 22:00
Iubit de împrumut, orele 15:20, 17:40, 20:00, 22:10
Naşa, ora 17:00
Priest: Răzbunătorul 3D, orele 14:30, 16:30, 18:30, 20:30, 22:30
Rio 3D – dublat, orele 14:50, 16:50
Rio 3D – subtitrat, orele 18:50, 20:50
Thor 3D, orele 15:20, 17:40, 20:00, 22:30
Transfer de identitate, orele 17:10, 19:20, 21:20
Uniunea animalelor 3D, orele 13:00, 15:00
Ursul, ora 13:50

TEATRU

„Gunoierul" de Mimi Brănescu. Regia – Alex Mărgineanu; Scenografia – Mihai Parfeni (sâmbătă, 21 mai, ora 19, sala mare)

„Cerere în căsătorie", după A. P. Cehov. Regia şi scenografia – Florin Covalciuc (duminică, 22 mai, ora 19, sala Studio)

CONCERTE

Johannes Brahms - Valsuri de dragoste. Dirijor: Robert Daniel Rădoiaş; La pian: Sorin şi Adriana Dogariu (joi, 19 mai, ora 19:30, în sala Palatului Cultural)

EVENIMENT

Lansare de carte. „Demonii puterii în democraţie" de Oreste Teodorescu (vineri 20 mai, ora 17 la Librăria Corina)

SĂNĂTATE

CABINET GINECOLOGIC: Arad, B-dul Decebal nr. 11 (lângă Hotel Aradul). EFECTUĂM: DISPENSARIZARE ŞI ASISTENŢĂ LA NAŞTERE ÎN TIMIŞOARA ŞI ARAD, TEST PAP, ECO VAGINAL, CHIURETAJ. Programări la telefon: 0727.008.794.

PIEŢE/TÂRGURI

Azi este zi de piaţă la Păncota, Beliu, Buteni, Şiclău, Macea, Vânători, Pecica, Şiria şi zi de târg la Beliu şi Buteni. Mâine, joi, este zi de târg săptămânal la Curtici, Sebiş, Cermei, Săvârşin, Secusigiu, Zerind.

HOROSCOP

BERBECUL (III.21.-IV.20.)

S-ar putea să plecaţi într-o călătorie de afaceri. Singura condiţie este să aveţi răbdare şi să nu vă certaţi cu un partener de afaceri.

GEMENII (V.21.-VI.21.)

Aveţi şanse să primiţi o sumă importantă şi să vă redresaţi situaţia financiară. S-ar putea să primiţi o moştenire sau un împrumut.

LEUL (VII.23.-VIII.23.)

Astăzi puteţi să rezolvaţi o problemă sentimentală mai veche. Un prieten vă propune să vă asociaţi într-o afacere pe care a demarat-o recent.

BALANŢA (IX.24.-X.23.)

Treceţi printr-un moment favorabil, în care puteţi să faceţi schimbări importante pe plan sentimental şi în afaceri.

SĂGETĂTORUL (XI.23.-XII.21.)

Vă simţiţi plin de energie şi vă orientaţi către activităţi care presupun efort fizic. Vă sfătuim să nu vă supraestimaţi, că să nu aveţi probleme cu sănătatea.

VĂRSĂTORUL (I.21.-II.20.)

Sunteţi foarte bine dispus şi decideţi că este momentul să faceţi o investiţie pentru casă. După-amiază s-ar putea să faceţi un drum care vă va trezi amintiri deosebit de plăcute.

TAURUL (IV.21.-V.20.)

Aveţi şansa să faceţi cunoştinţă cu o persoană dispusă să vă ajute cu un împrumut. Vă recomandăm să nu luaţi decizii în grabă.

RACUL (VI.22.-VII.22.)

Este posibil să aveţi dificultăţi financiare, dar vă sfătuim nu vă faceţi griji. În curând vă veţi descurca mai bine. Pe plan sentimental vă merge foarte bine.

FECIOARA (VIII.24.-IX.23.)

Se întrevede o zi grea, dar aveţi suficientă energie şi faceţi faţă cu succes tuturor problemelor. Pe plan financiar nu staţi grozav, dar sunteţi hotărât să rezistaţi.

SCORPIONUL (X.24.-XI.22.)

Sunteţi ambiţios şi decis să finalizaţi tot ce aţi început. Relaţiile cu partenerul de viaţă sunt foarte bune. După-amiază, depănaţi amintiri.

CAPRICORNUL (XII.22.-I.20.)

Colegii şi partenerul de viaţă vă apreciază pentru gândurile frumoase şi ideile generoase. Aveţi de terminat o activitate migăloasă.

PEŞTII (II.21.-III.20.)

Este o zi favorabilă schimbărilor pe plan sentimental. Sunt favorizate parteneriatele. Puteţi să vă faceţi planuri de viitor, dar încercaţi să fiţi mai pragmatic!

„Jurnal arădean" vă ascultă

Între orele 11 - 13, la telefonul 0257.280943, redactorul nostru vă stă la dispoziţie.

ARAD. Daniel Moş, din Arad, sugerează celor de la Atrium să amplaseze spaţiile de parcare pentru handicapaţi mai aproape de intrare - acum, aceste spaţii se află la circa 200 de metri faţă de intrare şi multora le este dificil să parcurgă această distanţă.

Adelina Lugojan, din Arad, este revoltată. A primit un pliant de la Penny Market, care făcea promoţie unui produs. Promoţia era valabilă trei zile (luni, marţi, miercuri, adică 16, 17, 18 mai). S-a dus luni la magazin şi „produsul nu mai era".

Cineva de la Penny i-a spus să revină marţi, la 8,30. A revenit la 8 şi 10 minute, dar produsul tot nu era. Cică de vină ar fi furnizorii.

Doamna în cauză nu ştie cine e de vină, dar ştie că cineva e neserios. Oare, cine?

Covaci Susana, Arad, Dumbrava roşie nr. 1, fosta agrozootehnica Ceala, ar dori să i se facă un contract pe locuinţă, măcar pe trei luni, pentru a putea să-şi facă buletin nou, în locul celui expirat. În situaţia asta sunt 60 de familii.

JA-T.M.

SUDOKU

REGULI: În fiecare bloc sunt câteva cifre între 1 şi 9, stabilite dinainte. Acestea trebuie completate cu cifrele lipsă, în aşa fel încât fiecare număr să figureze o singură dată. De asemenea, cifrele de la 1 la 9 trebuie să figureze o singură dată atât pe rândurile orizontale cât şi pe coloanele verticale ale celor nouă blocuri luate împreună.

ÎNCEPĂTORI

3	7						2	
8				3	7		6	1
		2	1		5			7
		7			8	6		3
	9				4	1	7	8
	3	8	6	7	1	2		
			7	1	2		4	
7	5			6		3	1	
	2	9	5	4				

AVANSAŢI

2		5			4			7
		1	2			4		
	9				8		1	5
1		4		2			8	
			5		1			
	8			6		1		2
9	6		8				2	
		2			9	5		
5			7			9		6

Soluţiile jocurilor din numărul precedent:

ÎNCEPĂTORI

5	1	4	6	2	3	9	7	8
8	3	6	7	1	9	5	4	2
7	9	2	4	8	5	1	3	6
3	2	7	9	6	1	4	8	5
9	6	8	5	7	4	2	1	3
1	4	5	2	3	8	7	6	9
4	5	3	1	9	6	8	2	7
6	7	9	8	4	2	3	5	1
2	8	1	3	5	7	6	9	4

AVANSAŢI

2	5	3	9	4	1	6	7	8
9	7	4	2	6	8	5	3	1
8	1	6	3	5	7	9	4	2
1	3	7	6	2	4	8	9	5
6	8	9	5	1	3	4	2	7
4	2	5	7	8	9	3	1	6
3	4	8	1	7	5	2	6	9
5	6	1	4	9	2	7	8	3
7	9	2	8	3	6	1	5	4

CURS VALUTAR

DENUMIREA VALUTEI	BNR	BCR		BRD		Intesa Sanpaolo Bank		Banca Românească		MKB Nextbank		Alpha Bank		Casa de schimb LUXOR	
		C	V	C	V	C	V	C	V	C	V	C	V	C	V
Euro	4,10	4,06	4,16	4,03	4,18	4,06	4,13	4,08	4,13	4,06	4,14	4,06	4,14	4,06	4,12
Dolar SUA	2,89	2,83	2,97	2,83	2,96	2,86	2,92	2,87	2,92	2,83	2,94	2,84	2,94	2,80	2,86
Forint	0,153	0,0148	0,0159	0,0142	0,0159	0,0145	0,0165	-	-	-	-	-	-	0,0154	0,0157
Gram aur	138														

Vremea

Miercuri, 18 mai

www.aradon.ro

11° LA ORA 6 — Temperatura va fi între 11-14 grade. Vântul va sufla cu 10 km/h, dinspre NNE

17° LA ORA 18 — Temperatura va fi între 12-17 grade. Vântul va sufla cu 6 km/h, dinspre ENE.

ZIUA PRECEDENTĂ

Arad	20°C	Umiditate:	83%
Lipova	20°C	Presiune:	757mmHG
Chişineu- Criş	20°C	Precipitaţii:	20 %
Săvârşin	20°C	Vânt:	13 km/h
Sebiş	20°C	Direcţie vânt:	N

SOARELE

Răsare: 06:00
Apune: 21:03

AZI

Temperaturile se vor situa între 13 şi 24 grade. Vântul va sufla cu 13 km/h, dinspre NNE.

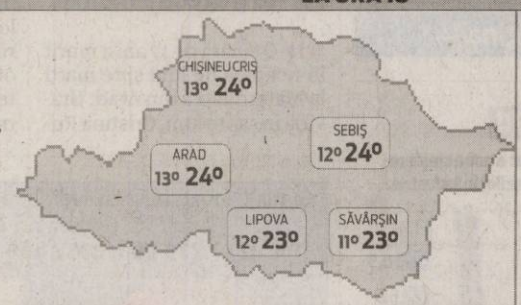

FAZELE LUNII

03. 05. | 10. 05. | 17. 05. | 24. 05.

MIERCURI	JOI	VINERI	SÂMBĂTĂ
13° 24°	12° 26°	12° 26°	13° 27°
parţial noros	parţial noros	parţial noros	parţial noros

CALENDAR

Biserica ortodoxă: Sf. Mucenici: Petru, Dionisie şi Teodot; Sf. Hristina şi cele 7 fecioare împreună cu ea (Dezlegare la peşte) **Biserica greco-catolică:** Sf. Petru, Dionisie, Cristina, Andrei, Pavel, Benedim, Paulin şi Heraclie. **Biserica romano-catolică:** Ss. Ioan I, pp. m. ; Leonard Murialdo, pr.

PROGNOZĂ PENTRU TREI ZILE

Temperaturile minime vor fi cuprinse între 12 şi 13 grade, iar cele maxime între 24 şi 27 grade.

Temp.minime: 12 la 13° C
Temp.maxime: 24 la 27° C

JURNAL ARĂDEAN
Str. Poetului nr. 1C, Arad
BRAT Auditat de BRAT
Reclamaţii difuzare: 0257/ 228586

Director editor: Mircea Ţişcă (8471)
Secretariat: 0257.281802 (centrala), fax - 0257.280655
Şef departament difuzare: Carmen Csordas
Marea publicitate: 0257.280904 (int. 8488); Mica publicitate: 0257.210775
Tiparul executat la: SC Inform Media SRL, Calea Torontalului, DN 6, km 5,7, Timişoara

Redactor şef: Adriana Barbu (8410) Responsabil de număr: Tristan Mihuţa
Secretar general de redacţie: Gabriela Groza (8417) **Departamente: Eveniment:** Simona Butaru (8412), Monica Ardelean (8446), Alin Gherasim, **Politic:** Tristan Mihuţa (8431), Simion Todoca (8425); **Economic:** Andreea Pintea (8419), Margareta Szegö (8435); **Cultură, Învăţământ:** Vasile Filip (8428); **Social:** Diana Duţu (8429); **Sport:** Daniel Scridon (8427), Adrian Hârţău (8433), Leo Sfăra (8434);
Tehnoredactare: Ghizela Şerban, Ramona Vidulescu
REDACŢIE : tel. 0257.281802 (centrala); fax 0257.280655 (int. 8490), 0257.281797 (int.8489); e-mail:redactia.jurnalaradean@informmedia. ro, adevaruldearad@informmedia.ro, publicitate.jurnalaradean@informmedia.ro, publicitate.adevarul@informmedia.ro

Ghişeele, luate cu asalt FOTO: FAN

Două finanţiste, doborâte de stres

ARAD. Din cauza stresului, li s-a făcut rău în timpul serviciului. Au păţit-o ieri două funcţionare de aproximativ 40 de ani, care lucrează la ghişeele Administraţiei Finanţelor Publice Arad. Explicaţia este una simplă: din cauza fluxului mare de persoane care depun declaraţiile anuale de venit, a intervenit suprasolicitarea fizică. Un echipaj SMURD a intervenit de urgenţă deoarece cele două funcţionare aveau starea fizică generală degradată, nu se puteau ţine pe picioare şi nici vorbi coerent.

„Medicii care au sosit au constatat că tensiunea arterială a pacientelor era foarte ridicată", a declarat Călin Arusti, purtător de cuvânt al Finanţelor. „Pacientele au avut o reacţie acută la stres, cu hipertensiune arterială cu risc", a declarat medicul Sturm Astrid, de la SMURD. Ambele femei au fost transportate la Spitalul Clinic Judeţean de Urgenţă Arad, pentru investigaţii medicale, medicii de aici afirmând că starea lor este stabilă. **JA – V.G.**

Nu mai e loc de spaţii verzi în Sânicolau

Zeci de hectare de spaţiu verde, scoase afară din proiectul Băncii Mondiale pentru că au fost greşite calculele.

Spaţiile verzi din Sânicolaul Mic rămân la mâna... locuitorilor FOTO: JA

ARAD. Nu mai e mult (doar câteva zile) până când locuitorii din Sânicolaul Mic se vor putea racorda la canalizarea menajeră realizată la comanda Primăriei Arad pe banii Băncii Mondiale. Va mai trece, însă, mult timp până când imensele spaţii verzi din faţa caselor din cartier vor fi amenajate de Municipalitate. Scandalul spaţiilor verzi a început deja în cartier, după ce parte din zonele din faţa imobilelor au fost amenajate. Acest gen de lucrare a fost sistată apoi. Vecinii au aşteptat în zadar ca şi celelalte zone verzi să intre la reabilitat. Muncitorii nu au mai „atacat" aceste porţiuni de teren. Ca atare, locuitorii din cartier au început să se uite mai atent în curţile vecinilor pentru a vedea la cine s-a asfaltat intrarea în curte şi la cine s-a amenajat zona verde, iar de aici până la acuze legate de „pile" şi „relaţii" nu a mai fost decât un pas. Şi parcă e de înţeles, dacă ne-am lua după vocea locuitorilor din cartier care susţin că spaţiul verde şi intrarea în imobilul unui consilier local municipal, care domiciliază în acest cartier, au beneficiat de grija muncitorilor care realizează canalizarea, pe când altele nu.

Eroare a proiectantului

Răzvan Popa, directorul executiv al Direcţiei Tehnice a Primăriei Arad, susţine, însă, faptul că lucrurile nu stau neapărat aşa, deşi este posibil ca unele intrări în curţile imobilelor să fie asfaltate. Nu însă pe banii Municipalităţii, în condiţiile în care o astfel de lucrare nu este prevăzută în proiect, ci pe banii oamenilor sau la înţelegere cu firma. Cât priveşte spaţiile verzi, aici lucrurile sunt mai complicate. În proiectul iniţial acestea şi-au făcut loc în bugetul investiţiei, dar acest gen de lucrare a fost abandonată. „S-a avut în intenţie amenajarea spaţiilor verzi din acest cartier, dar fondurile alocate s-au dovedit a fi total insuficiente, pentru că dintr-o eroare a proiectantului s-a greşit cifra aferentă suprafeţei spaţiilor verzi. Bugetul a fost unul mai mic decât necesarul pentru hectarele de zonă verde din cartier. S-a pornit, ce-i drept, reamenajarea acestor zone, dar, din cele zece hectare, s-au amenajat doar patru. Apoi, am sesizat că sumele sunt fabuloase şi am sistat această lucrare", ne-a declarat Răzvan Popa.

Cu alţi bani

Directorul executiv ne-a precizat faptul că sumele prevăzute iniţial nu pot fi depăşite decât cu acordul băncii, prin raporturi aprobate de bancă, proceduri care durează minim şase luni. În atare condiţii, date fiind preţurile percepute pentru amenajarea acestor zone, sistarea a fost soluţia aleasă, Primăria decizând că aceste spaţii vor fi amenajate cândva cu bani de la bugetul local, pe sume mult mai mici.

> „Primăria va plăti doar ce s-a executat în baza proiectului şi contractului semnat
> RĂZVAN POPA

Mica înţelegere

Cât priveşte asfaltările făcute la unii dintre locuitorii din Sânicolaul Mic în faţa intrărilor în curţi sau chiar în curţile caselor, Răzvan Popa susţine faptul că acestea sunt făcute pe banii lor sau la înţelegere cu executanţii. „E treaba lor sau a Poliţiei dacă s-a furat sau s-au făcut nereguli. Primăria va plăti doar ce a comandat şi ce s-a executat în baza proiectului şi contractului semnat, nimic altceva. Dacă s-a făcut mai mult, foarte bine, dar noi nu vom plăti. Dacă sunt nereguli, trebuie făcute reclamaţii la Poliţie", a punctat directorul executiv.

ADRIANA BARBU DĂNILĂ
adriana.barbu@informmedia.ro

ASEMĂNĂRI CU BERD

Proiectul de introducere a canalizării în cartierele Sânicolaul Mic, Gai şi Bujac se aseamănă, pe cel puţin două componente, cu proiectul BERD I: are întârzieri de aproape un an şi, deşi iniţial a fost prevăzută realizarea de spaţii verzi (vezi cazul liniilor de tramvai înierbate din Vlaicu), Primăria a decis să renunţe la mare parte dintre acestea, fie pe motiv că sunt prea scumpe, fie că sunt greu de întreţinut.

Refac toate cabinele de la ştrandul Neptun

ARAD. Primăria Arad schimbă planurile şi are de gând să aloce şi mai mulţi bani pentu cabinele din incinta celei mai mari baze de agrement arădene. Gheorghe Falcă a declarat recent faptul că lucrarea de reabilitare a cabinelor (înlocuirea lor completă cu cabine din lemn) a demarat deja şi pentru că ritmul în care se lucrează la reabilitarea lor este dincolo de aşteptări, are de gând să propună o nouă alocare bugetară pentru acest obiectiv. „S-au alocat deja 1,5 miliarde de lei vechi pentru cabine, dar vă spun că, dacă ritmul de lucru este cel de acum, mai bun decât ne-am fi aşteptat, o să propun să mai alocăm sume de bani pentru a finaliza modernizarea tuturor cabinelor. Vrem să închidem investiţia în acest an", a precizat primarul. **JA- A.B.D.**

Comisarul şef Adrian Lile FOTO: I.C.

Au fost schimbaţi din funcţie

ARAD. Comisarul şef Adrian Lile, şeful Serviciului Poliţiei Rutiere, şi comisarul şef Nica Gheorghe, şeful Serviciului Ordine Publică din cadrul IPJ Arad au fost schimbaţi din funcţii prin ordinul ministrului Administraţiei şi Internelor. Cei doi ofiţeri au fost sancţionaţi cu trecere într-o funcţie inferioară până la nivelul de bază al gradului profesional deţinut şi, ca atare, vor ocupa funcţii corespunzătoare gradului de comisar şef. Până li se vor găsi funcţii corespunzătoare gradului, cei doi ofiţeri sunt puşi la dispoziţia inspectoratului. Cei doi comisari şefi au depus contestaţii împotriva acestor dispoziţii de sancţionare, însă acestea au fost respinse ca fiind neîntemeiate.

Dacă în locul fostului şef al Serviciului de Ordine Publică a fost împuternicit, pentru 6 luni, comisarul şef Bîlc Romulus, până acum adjunct şef la Secţia 1 Poliţie, pentru funcţia de şef al Serviciului Rutier nu a fost împuternicit nimeni. **JA – I.C.**

Nou
Varice?
Tratament eficient şi modern !!
Tratăm varicele prin Scleroterapie Asistată Ultrasonografic (UGS) :
- fără operaţie chirurgicală
- fără anestezie – este nedureroasă
- fără cicatrici postoperatorii
- fără absenţa de la serviciu / concediu medical
- pacientul îşi poate desfăşura activitaţile zilnice obişnuite în câteva ore de la intervenţie.

HEMOROIZI? FISURI ANALE?
TRATAMENT FĂRĂ OPERAŢIE
Sunt folosite cele mai noi tehnici practicate in Comunitatea Europeană:
- Investigaţiile videocomputerizate
- Fototermocoagularea în spectru infraroşu
- Excizia cu unde de radiofrecvenţă

Colonoscopie şi Ecografie Abdominală Gratuite în cadrul tratamentului!

10% reducere din costul tratamentului pentru pensionari

Arad:
0257 213 888
LaurusMedical clinics
www.laurusmedical.ro

Formaţia „Azucar", un nou succes FOTO:FAN

Două locuri I pentru România

ARAD. România a fost reprezentată la Festivalul European de Dans „Skopje 201", care a avut loc, zilele trecute, în Macedonia, de formaţia „Azucar" din cadrul Palatului Copiilor Arad, condusă de prof. Ioana Lung, coordonatoarea cercului de dans sportiv. La acest festival au participat elevi din şapte ţări, iar formaţia „Azucar" a câştigat două locuri I la: standard show - juniori şi latino show - juniori.

Echipa arădeană a fost formată din elevii: Alessia Barbu, Andreea Diana Brancov, Alexandra Lavinia Morar, Sara Simina Codreanu, Larisa Maria Lazăr, Maria Alexandra Virciu, Angelo Ionuţ Ardelean, Alexandru Ciprian Rusu, Răzvan Bogdan Bronda, Sergiu Octavian Rodina, Paul Alexandru Tar, Vlad Ioan Virciu. **JA-V.F.**

REŢETA ZILEI

Ciorbă de salată

INGREDIENTE: 4 bucăţi salată verde, câteva bucăţele de slănină, 500 g iaurt, 200 g smântână, 4 ouă, 2 linguri făină, usturoi, mărar.

MOD DE PREPARARE: Se spală salata, se rupe bucăţi cât mai mici şi se pune la fiert. Se prăjesc câteva bucăţele de slănină. Se pune slănina în ciorbă şi se face o omletă care se taie în bucăţele cât mai mici, şi se adaugă peste salată. Se pregăteşte compoziţia pentru dres: un gălbenuş de ou, 2 linguri de făină, iaurtul şi smântâna, se amestecă bine. Din ciorba care fierbe se ia câte puţin şi se toarnă peste amestec, apoi se toarnă amestecul peste ciorbă şi se mai lasă să dea un clocot. Se pregătesc usturoiul şi mărarul. Se ia ciorba de pe foc şi se adaugă usturoiul şi mărarul. Poftă bună!

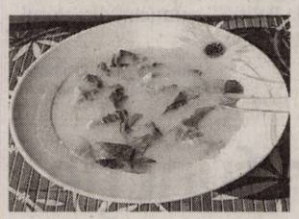

Pentru mai multe REŢETE intră pe **www.culinar.ro**

ÎNTRERUPERI DE CURENT

Joi, 19 mai 2011: h 8.30-17.30: staţia SNCFR Bujacul Mare, Bogdan Voievod, Ion Câmpineanu, Noua, Grădinarilor, Fântânii, General Doda, Laptelui(p), Faurilor, SC System Invest SRL-Zimandului şi Meşterul Manole, Araviascomb-Abatorul de păsări. În judeţ: h 9-15: Dorobanţi(p); h 8-15: A. Iancu(p); h 8-16: Hălmăgel(p); h 8-17: Almaş, Cil, Rădeşti, Dieci, Crocna; h 8-18: Moneasa(p).

ARAD ONLINE
www.aradon.ro

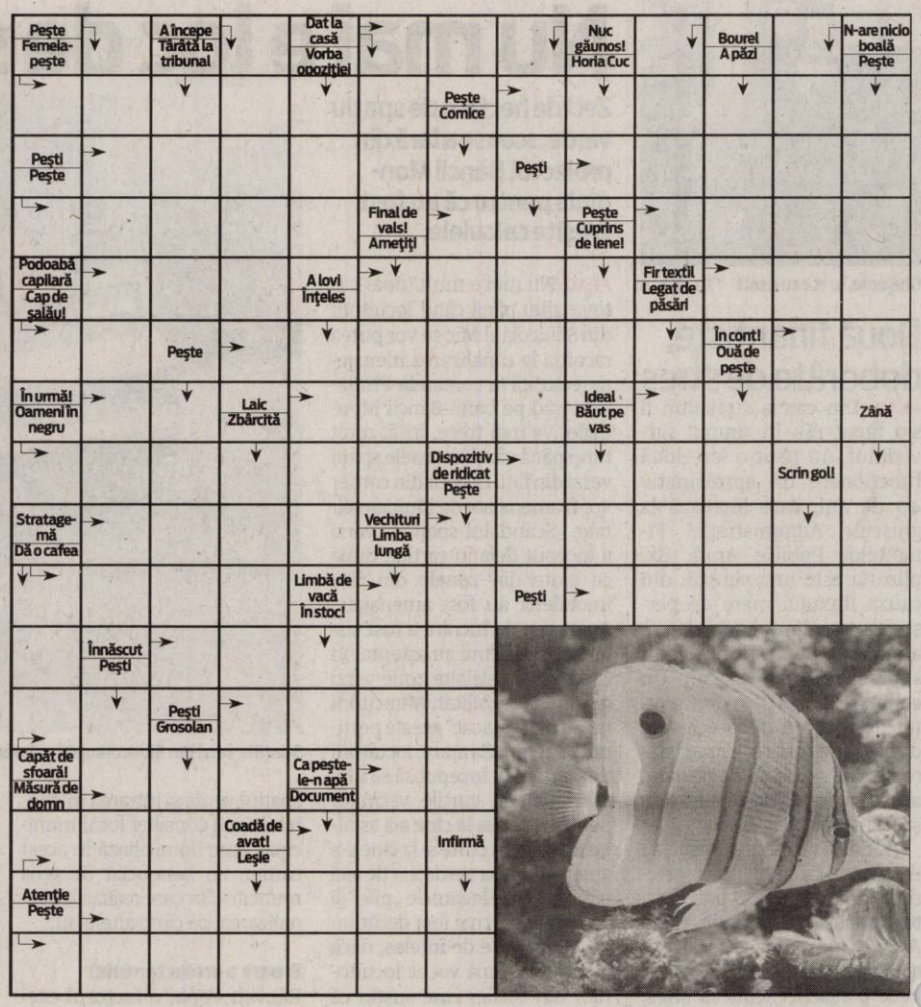

SOLUŢIA INTEGRAMEI LA NR PRECEDENT

P – C – EVA – A – M – VISINA – HARBUZ – EURO – CASTANA – IR – ERHA – TANC – SAS – UNSA – AIA – FILEU – TA – AN – N – CU – REA – FRAGA – MANZ – FLEAC – RN – A – AMO – UNT – CEA – TC – ERUPE – MOPS – ACUTE – SPOR – DA – SLAB – M – SUI – AMU – NECTAR – PARA – RG

CITIRE APOMETRE

Joi 19 mai 2011. Blocuri 7-49 Pasaj, I. Suciu, I. Maniu, 201-255A, 326-367, 551-585, 601-620, 701-734 Micălaca, blocuri zona Gării, Avrig, M. Costin, N.A. Dragomir, Bihorului, O. Ghibu, Calea 6 Vânători, Roşiori, blocuri Calea Aurel Vlaicu „A", „N", Haţeg, Fluturilor, Predeal, blocuri Calea Romanilor, Patria, Haiducilor, M. Scaevola, blocuri C. Coposu, T. Vladimirescu, P-ţa Spitalului, Ghiba Birta, Banu Mărăcine, Păşunii, Gherghinei, Abrud, Digului, Şt. O. Iosif, Mierlei, Salontei, Prunului, Ţichindeal, Ulpiu, Alunului, Zânelor, Nădejde, Emilian, Laurian, Aron Pumnul, Ghioceilor, Lupeni, Craiovei, Lăcrămioarelor, Nufăr, T. Brediceanu, Dragoş Vodă, Porumbacului, Vulturilor, Veseliei, Mehedinţeanu, Filotei, Volta, Lungă, Rosmarinului, Dumbra Roşie, Vadului, Cuptorului, Podului, Bulgară, Rodnei, L. Rebreanu, Ghe. Lazăr, Tribunul Dobra, Plevnei, Kuncz Aladar, P-ţa Arenei, Mozart, Dacilor, Paris.

Programe TV Miercuri, 18 Mai

TVR 1

07.00 Telejurnal matinal. Sport (criptat) Meteo (I)
08.00 Telejurnal matinal. Sport (criptat) Meteo (II)
09.00 Dovadă de iubire. (s.)
10.00 Profesioniştii… cu Eugenia Vodă. (r.)
11.00 Mari evenimente în natură. (d., MB, 2009). O prezentare fascinantă a celor mai importante momente din istoria schimbărilor climaterice de pe Pământ...
12.00 TVR 55
12.40 Legendele palatului: concubina regelui. (r.)
13.20 Legendele palatului: concubina regelui. (r.)
14.00 Telejurnal. Sport
14.45 MAI aproape de tine
15.30 Oameni ca noi
16.00 Conviețuiri
16.55 Oamenii Deltei
17.00 Perechea potrivită
18.00 Telejurnal
18.25 Legendele palatului: concubina regelui. (s.)
19.05 Legendele palatului: concubina regelui. (s.)
19.45 Sport
20.00 Telejurnal. Tema zilei Meteo
21.00 Cu ochii'n 4
22.10 Cuba. (thriller, SUA, 1979) Cu: Sean Connery, Brooke Adams, Jack Weston. În paradisul tropical din Havana anilor 1959, revoluţia produce haos, furie, entuziasm… La cererea unuia dintre cei mai corupţi funcţionari ai Guvernului Batista, generalul Bello, cinicul mercenar britanic Robert Dapes soseşte la Havana. Dapes nu poate însă ignora brutalitatea şi depravarea regimului condus de Batista. Dapes trebuie să aleagă alături de cine să lupte, dacă îşi doreşte să plece din ţară... viu.
00.15 Oamenii Deltei
00.20 Perechea potrivită. (reluare)

PRO TV

07.00 Ştirile Pro Tv. Ce se întâmplă, doctore? Omul care aduce cartea
10.00 Iubeşte-ţi vecinul! (r.)
12.00 Tânăr şi neliniştit. (r.)
13.00 Ştirile Pro Tv
14.00 Pământ înfometat. (acţiune, SUA, 2004) Regia. Neil Kinsella Cu. Vincent Spano, Alexandra Paul, Luke Eberl, Robert Pine, Amy Van Nostrand
16.00 Tânăr şi neliniştit. (s.) Cu zeci de premii, cu actori ce îşi trăiesc viaţa pe platourile de filmare, identificându-se cu personajele, cu căsătorii, divorţuri ca-n filmele care se respectă, cu controverse ce-i uimesc chiar şi pe cei mai mari admiratori, serialul continuă să reprezinte un miracol, un univers care a cuprins şi a cucerit milioane de telespectatori.
17.00 Ştirile Pro Tv. Vremea
17.45 Happy Hour
19.00 Ştirile Pro Tv. Sport Vremea
20.15 Echipa de şoc. (acţiune, Germania, Belgia, SUA 1999) Cu. Dennis Rodman, Dane Cook, John Pinette
21.45 Finala Europa League
00.00 The Mentalist - În mintea criminalului. (serial)
01.00 Echipa de şoc. (r.)
02.30 Ştirile Pro Tv. (r.)
04.00 Moştenirea. (r.)
05.00 Promotor. (r.)
06.00 Happy Hour. (r.) O oră de veselie cu muzică live, dans, poveşti de viaţă deosebite, interviuri cu cele mai mediatizate vedete ale momentului, informaţii în premieră, dar şi întâmplări impresionante care se vor petrece chiar în studio, sub ochii telespectatorilor, acestea sunt doar câteva dintre ingredientele "Happy Hour".

ANTENA 1

06.00 Observator
08.00 Matinal: 'Neatza. cu Răzvan şi Dani
10.00 În gura presei. cu Mircea Badea
11.00 Air America. (serial, SUA 1998)
12.00 Vânătoarea de comori. (serial, SUA 1999)
13.00 Observator
14.00 Mr. Bean. (s.)
14.30 Game Show: Câştigi în 60 de secunde. (r)
16.00 Observator
17.00 News Magazine: Acces direct. cu Simona Gherghe. "Acces Direct" este o emisiune axată pe actualitatea de zi cu zi, în care "vedetele" sunt oamenii obişnuiţi, cu problemele, bucuriile, grijile şi întâmplările lor ieşite din comun. Reporterii speciali aduc în atenţia telespectatorilor precum şi a publicului din platou cazuri impresionante de viaţă...
19.00 Observator. cu Andreea Berecleanu Sport
20.20 Misiune pentru preşedinte II. (acţiune, 2002, SUA) Cu: Chuck Norris. Joshua McCord este un agent secret, mana dreapta a presedintilor Statelor Unite ale Americii. El intra in actiune dupa ce o banda de teroristi da o spargere intr-un muzeu pentru a recupera componentele unei bombe nucleare ascunse intr-o statueta din expozitie. Desi armata intervine cat se poate de prompt, teroristii reusesc sa fure toate piesele bombei si astfel sa construiasca mortala arma.
22.00 Narcisa sălbatică. (s.)
23.00 Observator
23.45 Un Show Păcătos
01.00 Misiune pentru preşedinte II. (r)
02.45 KITT. (serial, SUA 1982)

HBO

07.50 Brigada pestriţă. Comedie, SUA, 2010. Cu: Brendan Fraser, Brooke Shields, Matt Prokop, Ken Jeong, Angela Kinsey
09.20 Ultimul cântec. Romantic, SUA, 2010. Cu: Miley Cyrus, Greg Kinnear, Bobby Coleman, Liam Hemsworth
11.05 Puterea imaginaţiei. Comedie, SUA, 2009. Cu: Eddie Murphy, Thomas Haden Church, Yara Shahidi
12.50 Circul vesel. Documentar, România, 2009
13.45 10 chestii nu-mi plac la tine. Comedie, SUA, 1999. Cu: Heath Ledger
15.25 Baaria. Dramă, Italia, 2009. Cu: Francesco Scianna, Margareth Madé, Nicole Grimaudo
17.55 Îngeri SRL. Comedie, Spania, 2007. Cu: Maria Isabel , Pablo Carbonell
19.35 Jimmy şi Hope. Ep. 15 – Secrete. Comedie, SUA, 2011.
20.00 Percy Jackson şi Olimpienii. Hoţul fulgerului. Aventuri, Canada, 2010. Regia: Chris Columbus. Cu: Logan Lerman, Brandon T. Jackson, Alexandra Daddario, Sean Bean, Pierce Brosnan
22.00 Urzeala tronurilor. Ep. 5. Aventuri, SUA, 2011.
23.05 Fata care s-a jucat cu focul. Poliţist, Suedia, 2009. Regia: Daniel Alfredson. Cu: Noomi Rapace, Michael Nyqvist, Lena Endre, Peter Andersson, Annika Hallin
01.15 Vorbeşte cu mine. Dramă, SUA, 2007. Cu: Don Cheadle, Chiwetel Ejiofor, Cedric the Entertainer, Taraji P. Henson, Mike Epps
03.10 În spatele liniilor inamice 3. Columbia. Acţiune, SUA, 2009

CULTURAL

08.00 Magazinul de litere (r.) **09.30** La porţile ceriului (r.) **10.00** Decor şi stil (r.) **10.30** Întâlniri în Europa(r.) **11.00** Asasinarea lui Abraham Lincoln (r.) **12.00** Jurnalul cultural (r.) **12.30** Oul pătrat (r.) **13.00** Concertele TVR Cultural (r.) **14.00** Rezistenţa prin cultură (r.) **15.00** Jurnalul cultural **15.15** Despre teatru, cu Piotr Tomaszuk (r.) **15.45** Capodopere din Galeria de Artă Modernă Românească (r.) **16.15** Arts.21 (d., Germania, 2011) **16.45** Identităţi **17.15** Garantat **100%** **18.15** Misterul omului de Neanderthal (d.) ult. ep. **19.15** Spectacool **19.45** Concertele TVRC

AXN

07.00 Cabinet de avocatură V Poliţist, SUA, 2000. **08.00** NCIS. Anchetă militară II Poliţist, SUA, 2004. Cu: Mark Harmon, Michael Weatherly, Sean Murray, Pauley Perrette **09.00** Crezi că ştii să dansezi? IV Reality, SUA, 2008. **10.00** Battlestar Galactica II **11.00** Renovare extremă III **12.00** NCIS. Anchetă militară II **13.00** Cabinet de avocatură V **14.00** Battlestar Galactica II **15.05** Crezi că ştii să dansezi? IV **16.00** Renovare extremă III **17.00** NCIS. Anchetă militară II **18.00** Cabinet de avocatură VI **19.00** Battlestar Galactica II **20.00** Renovare extremă III

B1

07.00 Ştirile B1TV in direct **10.00** B1, Viaţa e frumoasă! (matinal de lifestyle) **12.00** Ştirile B1TV in direct **12.30** Actual B1TV (Carla Giaca si Andrei Bădin) **14.00** Ediţie de prânz (Silviu Sergiu) **15.00** Ştirile B1TV in direct **16.00** X-Press. Cu Vlad Petreanu **17.00** Ştirile B1TV in direct **18.00** Cancan TV cu Adrian Artene (in direct) **20.00** Ştirile B1TV (Sanda Nicola) **21.00** Evenimentul zilei **23.00** Razii de noapte (late night show) **00.30** Cancan TV cu Adrian Artene (r.) **02.20** Ştirile B1TV (Sanda Nicola) (r.)

PRIMA TV

07.00 Cosmar in orasul viselor – actiune, SUA 1999 partea 1 (r.) **09.00** Teleshopping **09.30** Farsele lui Jugaru **10.00** Cine stie, castiga **11.15** Viceversa **13.00** Povestirile ratoiului - desene animate **14.00** Intalnirea inimilor - telenovela, India **15.00** Flash gordon – serial actiune, SUA **16.00** Cireasa de pe tort (r.) **17.00** Trasnitii – sezon nou (r.) **18.00** Focus 18 **19.00** Focus Sport **19.30** Iubiri secrete **20.30** Cronica Carcotasilor - sezon nou **22.15** Trasnitii – sezon nou **23.00** Carantina in Boston - actiune, SUA 1996 **01.00** Focus (r.) **02.00** Carantina in Boston - actiune

PROCINEMA

08.00 Echipa de urgenţă (s.) **09.15** Aventurile lui Spider Man (s.) **10.15** Şoricelul familiei (s.) **11.30** Happy Hour **13.00** Până când moartea ne va despărţi (s.) **14.00** Emisiune in direct. Crime Time **15.00** Acasă în băcătărie **16.00** Totul pentru fotbal (comedie, Romania, 1979) **18.00** Doi bărbaţi şi jumătate (s.) (r.) **19.00** La Bloc (s.) **20.00** CSI New York (s.) **21.00** Doi barbati si jumatate (s.) **22.00** Păsunea snobilor (comedie, SUA, 1980) **00.00** Emisiune. Crime Time (r.) **01.00** Cartelul crimelor (s.) **02.00** Ora critică (s.) **03.15** Dreptatea - Momentul

ANTENA 2

06.00 Nimic important! (r.) **08.30** Trăieste sănătos (r.) **10.00** Rai da' buni (r.) **12.00** In cautarea adevarului (r.) **13.30** Agentul VIP (r.) **15.30** Trăieste sănătos (emisiune realizată de Simona Bălănescu) **17.00** In cautarea adevarului (d.) **18.00** It's show time (emisiune realizată de Oana Mareş) **19.10** La tinta **19.30** Răi da' buni **21.10** face **2** face cu Cosmina Păsărin **21.30** Agentul VIP **23.30** Nimic important! **00.30** Oops! (r.) **02.00** Rai da' buni (r.) **03.45** In cautarea adevarului **04.30** Agentul VIP (r.)

ACASĂ

06.45 Impostoarea (r.) (s.) **07.45** Reţeta de ACASĂ (r.) **08.30** Cealaltă faţă a Analiei (s.) **10.00** Toantele nu merg in rai (s.) **11.30** Toantele nu merg in rai (s.) **12.45** Iubire şi onoare (r.) (s.) **14.15** Clase 406 (s.) **15.15** Reţeta de ACASĂ **15.30** Impostoarea (s.) **16.30** Poveştiri adevărate. Vremea de ACASĂ **17.30** Promisiunea (s.) **18.30** Suflet rătăcit (s.) **19.30** Teresa (s.) **20.30** Iubire şi onoare (s.) **21.30** Kassandra (s.) **22.30** Poveştiri de noapte - emisiune prezentată de Cabral şi Mircea Solcanu **23.30** Demon şi înger (s.) **00.30** Reţeta de ACASĂ (r.) **00.45** Clase 406 (s.)

CINEMAX

07.00 Balonul alb Dramă, Iran, 1995. Regia: Jafar Panahi. Cu: Aida Mohammadkhani, Mohsen Kafili, Fereshteh Sadr Orfani, Anna Borkowska, Mohammad Shahani **08.25** Amurg Comedie, SUA, 1988. **10.10** Cei mai buni regizori de la Hollywood - John Glen **10.40** Mamma mia! Comedie, SUA, 2008. Regia: Phyllida Lloyd. Cu: Meryl Streep, Pierce Brosnan, Colin Firth, Stellan Skarsgard, Amanda Seyfried **12.30** Pe Everest. Tragedia din 1996 **14.15** Cei mai buni regizori de la Hollywood - Randal Kleiser **14.40** Decizii **16.20** Balonul alb **17.45** Mumia

DIVA

07.10 Fiicele lui McLeod VIII **08.10** Amy **09.10** Crimele din Midsomer - Sabia lui Guillaume **11.10** Amy **12.10** Farmece **13.10** Fetele Gilmore II **14.10** Urmărire fatală **16.00** Crimele din Midsomer - Sânge pe şa **18.00** Lege şi Ordine XII **19.00** Farmece **20.00** Fetele Gilmore II. Adesea, lumea crede că Lorelai Gilmore, ambiţioasa directoare a hotelului Independence Inn şi încăpăţânata ei fiică adolescentă, Rory, sunt surori. **21.00** Ofiţeri începători **22.00** Trei râuri **23.00** În inima Californiei

ANTENA 3

06.00 Ştirile de dimineaţă cu Nadina Câmpean şi Marius Ioniţă **10.00** Previziunile zilei cu Sabina Iosub **11.00** Se întâmplă în România cu Maria Coman **12.00** Ştiri **13.00** Se întâmplă în România cu Maria Coman **14.00** Ştiri **15.00** Esenţial. Telespectatorii pot urmări o analiză a celor mai importante ştiri de peste zi, într-o dezbatere ce oferă o informaţie clară şi comentată corect **17.00** 100 min cu Alessandra Stoicescu **18.45** La ordinea zilei cu Dana Grecu şi Radu Tudor **20.00** Ştirea zilei cu Gabriela Vrânceanu Firea **21.00** Subiectiv cu Răzvan Dumitrescu **21.45** Sinteza zilei

M1

06.50 Dimineaţa **10.00** Dedicaţii **10.55** Living **13.30** Express Carpatin **14.00** Trecătoarea **14.30** Hrvatska kronika **15.00** Ecranul nostru **15.30** Universitatea cunoaşterii **16.25** Mediaguru **16.55** Vecinii (s.) **17.55** Poftiţi la un ceai! **18.30** India (s) **19.20** Secretele casei regale (s.) **20.30** Ştiri **21.05** Misterele doamnei Bradley (s) **22.05** Seara **22.40** Psihologie criminală (thriller, 2005) **24.15** Timpul trecut **24.45** Stiri **24.55** Dimineata (rel.)

REDACŢIA NU ÎŞI ASUMĂ RESPONSABILITATEA PENTRU EVENTUALELE SCHIMBĂRI

DISCOVERY

10.00 Moda străzii **11.00** Meserii murdare **12.00** O pradă mortală **13.00** Vânătorii de mituri **14.00** Mega constructori **15.00** Cum se fabrică diverse lucruri? **16.00** Tehnici esenţiale de supravieţuire **17.00** Meserii murdare **18.00** O pradă mortală **19.00** Cum se fabrică diverse lucruri? Această serie ne arată cum se fabrică cele mai obişnuite şi mai prozaice lucruri. **20.00** Tehnici esenţiale de supravieţuire **21.00** Top Gear **22.00** Monştrii apelor **00.00** Mâncătorii de oameni **01.00** Top Gear

Reacţie la marginalizare

Maria Grapini consideră că, dacă va fi redusă la neputinţă, opoziţia ar trebui să renunţe la mandatele de parlamentari.

ARAD. Prezentă la conferința de presă a PC Arad, Maria Grapini, vicepreședinte al partidului, a prezentat presei unele dintre prioritățile programului de guvernare al USL, care va fi prezentat pe 27 mai. Maria Grapini are o contribuție substanțială la acesta, conducând echipele comune pe sectorul economic ale celor trei partide. „Programul USL este adaptat situației actuale a României. În perioadă de criză nu faci programe de dreapta, de stânga sau de centru, ci program de ieșire din criză. După cum spunea Florin Georgescu, suntem într-o situație de menghină, iar statul trebuie să alcătuiască politici mezoeconomice. România a ajuns la cel mai înalt nivel de inegalitate a cetățenilor, grupurile de interese care și-au subordonat-o din punct de vedere economic transformând-o într-un stat aproape mafiot".

> Înseamnă că democraţia a ajuns la închisoare
> MARIA GRAPINI

Maria Grapini cere stoparea risipei banului public FOTO: S.T.

Demisia în bloc

În aceste circumstanțe, spune vicepreședintele conservator, opoziția trebuie să-și unească eforturile, încercând, pe cale parlamentară, să stopeze mafiotizarea țării. Dacă, totuși, constată că nu reușesc nimic, pentru că actuala putere sfidează orice lege, „înseamnă că democrația a ajuns la închisoare", iar opoziția ar trebui să renunțe, în bloc, la toate mandatele de parlamentari, pentru a forța alegerile anticipate. Acestea au fost, în esență, gândurile exprimate în cadrul conferinței de presă de către Maria Grapini, vicepreședinte al Partidului Conservator. **JA-S.T.**

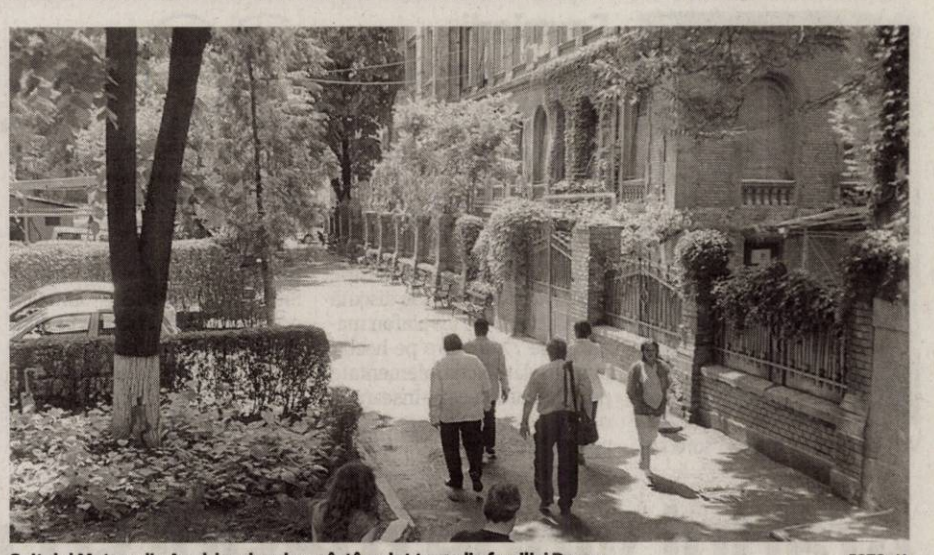

Spitalul Matern din Arad, locul unde s-a întâmplat tragedia familiei Rusan FOTO: JA

Dramă la Maternitate

O tânără de 17 ani şi bebeluşul ei au murit în spital, pe fondul unor complicaţii legate de vârsta fragedă a mamei.

ARAD. Managerul fostului Spital Matern susține că organismul tinerei în vârstă de 17 ani nu era pregătit pentru sarcină. „Împotriva naturii nu poți să lupți decât cu riscuri enorme. S-a luptat enorm pentru viața ei, dar, din păcate, nu s-a mai putut face nimic" - spune dr. Sorin Prișcă.

Medicii și familia tinerei așteaptă rezultatul autopsiei pentru a afla cu exactitate cauza decesului. Rudele Cristinei Rusan nu au acuzat, până acum, medicii de vreo culpă medicală, însă au depus o plângere la Poliție, „să vedem ce va fi". În funcție de rezultatul autopsiei, se va decide dacă e nevoie sau nu de continuarea anchetei în acest caz. **JA-D.D.**

> Probabil că tânăra a suferit o embolie pulmonară sau cerebrală
> SORIN PRIȘCĂ

Ionel Ciupe ameninţă cu tribunalul

ARAD. Vicepreședintele PNL Arad, Ionel Ciupe, i-a trimis primarului Gheorghe Falcă o scrisoare, în care îi aduce la cunoștință că, dacă nici la următoarea ședință CLM validarea lui pe postul de consilier municipal nu va fi trecută pe ordinea de zi și supusă votului, va înainta acțiune în instanță, considerând că este vorba despre un abuz.

„Nici eu, nici colegii mei din PNL nu am insistat, ci am fost anunțat să vin la ședință, pentru că se votează validarea mea. La prima ședință, s-a invocat motivul că documentul nu ar fi fost semnat și de către țărăniști. După ce s-a recunoscut că nu era nevoie de semnătura respectivă, am fost convocat din nou, dar primarul Falcă a găsit iarăși un motiv să demonstreze că în CLM se votează doar ce vrea el. Repet, nu mă afectează faptul că nu am fost validat, ci maniera în care primarul încearcă să își bată joc de cine vrea el.

Primarul îi provoacă dureri de cap lui Ciupe FOTO: S.T.

> Dacă le dă ordin Falcă, votează la prânz că afară e noapte
> IONEL CIUPE

Probabil că a aflat ce proiecte am gata pregătite și se teme. Nu cu puțin timp în urmă, în calitate de șef al primarilor de municipii, susținea sus și tare că va schimba legea în așa fel încât consilierii aleși să nu mai fie supuși unui vot în consiliu, ci acesta doar să constate că sunt consilieri.

Având în vedere cum procedează în cazul meu, mai poate avea cineva încredere în spusele sale"?, întreabă, retoric, Ionel Ciupe. **JA-S.T.**

ACCENTE

Tristan Mihuţa

Democraţie tip Traian Băsescu

De multe ori, mă întreb dacă mai există democrație la noi. Probabil, unii dintre cititori sunt deja iritați. Cum să nu avem democrație, din moment ce avem pluripartitism, alegeri libere, dreptul de a huidui, vorba lui Gabriel Liiceanu... Atunci, poate că ar trebui să reformulez. Și să mă întreb ce fel de democrație mai e și asta. S-a luat în zeflemea, illo tempore, „democrația originală" a lui Ion Iliescu. Dar, oare, „democrația" lui Traian Băsescu de ce natură este? Cum am putea defini democrația în care președintele pune Constituția sub oala cu ciorbă?

> Ce fel de democraţie este aceea în care preşedintele este, pe faţă, şeful unui partid?

Ce fel de democrație este aceea în care președintele este, pe față, șeful unui partid, în care desemnarea premierului se face după bunul plac al șefului statului ori în care președintele republicii merge la Convenția Națională a PDL (după ce, în prealabil, a tras sforile pentru realegerea lui Boc) și le mulțumește celor din sală că nu l-au dezamăgit? Prin ce nu l-au dezamăgit, oare, portocaliii pe domnul președinte? Prin faptul că au dus corupția pe culmile disperării? Sau pentru că au acceptat să-și piardă demnitatea, lăsând ca partidul să fie la cheremul domnului președinte Băsescu?

Apoi, ce democrație este aceea în care premierul, cu participarea unor miniștri, își cumpără voturile pentru a fi reales ca șef de partid? O batjocură mai mare față de principiile și valorile democrației nici nu se poate. Este strigător la cer ca banii din bugetele unor ministere să fie împărțiți fără jenă pentru a mitui pe unii și pe alții în vederea susținerii lui Boc, spre a se împlini astfel vrerea președintelui Traian Băsescu. S-a aruncat în acest fel cu sute de milioane de lei, poate mai mult. Asta să fie democrația - ca fiecare ministru să dispună discreționar de banul public?

Evident, întrebările de mai sus sunt retorice. Nimic din ce se întâmplă nu are conotațiile unei democrații autentice. Alegerile locale și cele parlamentare se desfășoară între furturi la urne și mită electorală. Ministrul de Externe, Teodor Baconschi, își permite să spună public că introducerea votului prin corespondență va aduce PDL un milioan de voturi. Oamenii sunt bătuți de jandarmi dacă strigă împotriva premierului sau a președintelui. Păi, cum stăm cu dreptul la liberă exprimare? Într-un cuvânt, aceasta nu e democrație, nu e nici măcar o „democrație originală" - e o „democrație" tipic băsescian, viciată în toate segmentele sale.

tristan.mihuta@informmedia.ro

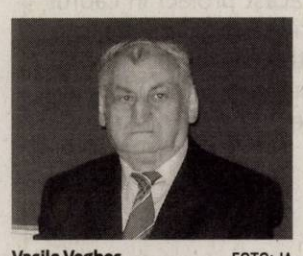

Vasile Vegheş FOTO: JA

Pensionarii se pregătesc de alegeri

ARAD. Liga Județeană a Pensionarilor din Arad face pregătiri pentru Adunarea Generală Extraordinară a asociației. Evenimentul va avea loc la 27 mai, ora 10.00, în Sala Mică a Casei de Cultură a Sindicatelor. Sunt așteptați 110 reprezentanți ai Ligii de la filialele din județ. Sarcina lor este să aleagă un nou președinte executiv, în urma retragerii lui Vasile Vegheș. În ședința Consiliului Director ce va avea loc înaintea Adunării Generale Extraordinare, se va discuta asupra modalității de vot, varianta votului secret fiind agreată de unii pensionari. **JA-D.D.**

Vizite de studiu în liceele arădene

Efectuate în cadrul Programului Transversal component al „lifelong learning program".

ARAD. Universitatea de Vest „Vasile Goldiș" în colaborare cu Inspectoratul Școlar Județean, Colegiul Național „Elena Ghiba Birta", Liceul Pedagogic „Dimitrie Țichindeal", Grup Școlar Sântana și Liceul teoretic „Adam Muller-Gutenbrunn" organizează, până în 20 mai, o serie de acțiuni privind schimbul de experiență și bune practici reprezentând interesul comun la nivel de Uniune Europeană.

Participă, la aceste vizite în școlile arădene, și cadre didactice din Uniunea Europeană, care urmăresc calitatea managementului în instituțiile de învățământ, încurajează discutarea unor tematici relevante, dezvoltarea abordărilor privind calitatea și transparența educației și a sistemelor de formare personală și profesională.

Școlile arădene, vizitate de UE FOTO: FAN

PROFESORI DIN UE

Participă profesori din Uniunea Europeană, precum: Karine Le Gendre (Franța), Margit Oblank (Austria), Sandor Nagy (Ungaria), Ahmed Yildizer (Turcia), Anna Still (Anglia), Susan Rees (Spania), Tomàs Marius Oliver Colon (Spania).

O atenție deosebită va fi acordată creșterii participării reprezentanților autorităților locale și factorilor de decizie din domeniul educației.

Prioritățile tematice sunt axate pe implicarea a diferiți stakeholders în educație, dar și recunoașterea și validarea rezultatelor învățării în contexte informale și non-formale. **JA-V.F.**

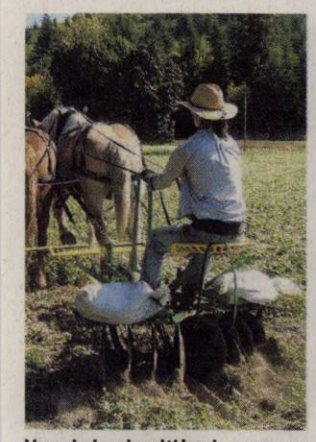

Vor primi mai mulţi bani FOTO: FAN

Fermierii speră la mai mulţi bani

BUCUREŞTI. Plăţile complementare acordate în 2011 fermierilor ar putea ajunge la 77 de euro pe hectar, a declarat, ieri, directorul Agenţiei de Plăţi şi Intervenţie pentru Agricultură, Florin Marius Faur. „Se discută la ora actuală de un plafon maximal de 77 de euro pe hectar pentru plăţile complementare pe suprafaţă, ceea ce înseamnă o creştere cu 27 de euro faţă de 2010", a precizat Faur.

30

mai este ultima zi în care societăţile comerciale mai pot depune situaţiile financiare anuale şi documentele anexate acestora pentru exerciţiul financiar din anul 2010. Situaţiile financiare anuale vor fi însoţite de raportul administratorilor, raportul de audit sau raportul comisiei de cenzori şi de propunerea de distribuire a profitului.

JA-A.P.

PFA-urile vor putea face angajări

ARAD. Persoanele fizice autorizate (PFA) vor avea dreptul să angajeze cu contract individual de muncă terţe persoane pentru desfăşurarea activităţii pentru care au fost autorizate, posibilitate care va fi introdusă prin modificarea legislaţiei. Guvernul a pregătit o ordonanţă de urgenţă care să aducă modificările necesare pentru aplicarea acestei prevederi.

Vor primi mai mulţi bani FOTO: FAN

Locuri vacante pentru arădenii necalificaţi

ARAD. Arădenii în căutarea unui loc de muncă au la dispoziţie în această săptămână 360 de slujbe. Cele mai multe oferte sunt pentru cei care nu au nici un fel de calificare. Astfel, 49 de arădeni se pot angaja ca necalificaţi în industria confecţiilor, 36 de oferte sunt pentru şoferi de autocamion sau maşină de mare tonaj. Pentru cei cu studii superioare ofertele sunt foarte sărace. **JA-A.P.**

Aradul vinde maşini şi cumpără metale

Situaţia exporturilor şi importurilor, din judeţ, relevă nevoia de metale comune a societăţilor arădene.

ARAD. Producerea mijloacelor de transport, a maşinilor, aparatelor şi echipamentelor tehnice, dar şi a materiilor textile sunt sectoarele care trag economia arădeană în sus. Practic, în aceste domenii de activitate s-au înregistrat creşteri semnificative la capitolul exporturi, semn că fabricile arădene au comenzi şi lucrează cu toate motoarele pornite. Astfel, Aradul a raport pentru luna ianuarie un execedent comercial de 19,5 milioane euro.

Fabricarea mijloacelor de transport, un sector ce aduce bani economiei arădene FOTO: EPA

Exporturile, în detaliu

Analiza structurii exporturilor realizate în luna ianuarie de către agenţii economici ce au sediu în judeţul Arad confirmă faptul că o pondere foarte însemnată în economie o reprezintă maşinile, aparatele şi echipamentele electrice (28,8% din totalul exporturilor), urmate fiind de mijloace de transport (25,3%), materiile textile şi articole din acestea (13,1%), încălţăminte, pălării, umbrele (4,4%) etc.

Mai mult, nu doar cuantumul acestor exporturi este impresionant, ci şi evoluţia lor faţă de anul 2010. Faţă de luna ianuarie a anului 2010, exporturile de mijloace de transport au câştigat peste 10 milioane de euro, în condiţiile în care luna ianuarie este cunoscută ca fiind o lună mai slabă din punctul de vedere al relaţiilor comerciale.

JA-A.P.

METALE LA IMPORT

Dacă prezenţa aparatelor şi echipamentelor electrice pe prima poziţie era oarecum de aşteptat şi în cazul importurilor (în judeţ existând multinaţionale care importă o parte dintre piese ca mai apoi să le asambleze şi să le exporte), nu acelaşi lucru se poate spune despre locul secund ocupat de importurile de metale comune. Companiile arădene au importat metale în valoare de 37,345 milioane euro, cu peste zece milioane mai mult decât în aceeaşi lună a anului trecut.

Bursă pentru sebişeni

ARAD. Agenţia Judeţeană pentru Ocuparea Forţei de Muncă Arad organizează vineri, 20 mai, o bursă specială la Sebiş. Prin această acţiune, AJOFM Arad urmăreşte creşterea gradului de ocupare a forţei de muncă, prin facilitarea întâlnirii celor două componente majore ale pieţei muncii: cererea şi oferta de forţă de muncă. Evenimentul va avea loc în localitatea Sebiş, la Restaurantul Sebiş, B-dul Victoriei nr. 7, începând cu ora 9:00. **JA-A.P.**

La Bursa Muncii FOTO: JA

Controlaţi la sânge FOTO: JA

Peste o mie de controale CJPC

ARAD. Comisariatul Judeţean pentru Protecţia Consumatorilor Arad a întreprins, în primele trei luni ale acestui an, peste o mie de acţiuni de control. Valoarea produselor şi serviciilor neconforme controlate de comisarii CJPC, în cele 1203 acţiuni, este de 1.907.947,6 lei. Din acest total, 923.169,3 lei reprezintă valoarea produselor şi serviciilor extracomunitare. În urma acestor acţiuni, comisarii au aplicat amenzi cu o valoare totală de 2.131.550 lei. **JA-A.P.**

Cu producţia pe minus

ARAD. Buletinul lunar al Direcţiei Judeţene pentru Statistică Arad relevă faptul că producţia industrială realizată în perioada 01 ianuarie - 31 martie 2011 este în scădere. Procentual, producţia industrială a scăzut cu 7,4% comparativ cu perioada corespunzătoare a anului precedent.

În tot acest timp, valoarea cifrei de afaceri, pentru primele trei luni, a crescut cu 36,6% faţă de 2010. **JA-A.P.**

CURS

Moneda naţională a avut oscilaţii mici în prima parte a sesiunii interbancare de ieri, iar Banca Naţională a României (BNR) a publicat o rată de referinţă de 4,1051 lei/euro, apropiată de cea de la începutul săptămânii. FOTO: JA

Calificare gratuită cu fonduri UE

ARAD. Proiectele cu finanţare europeană pentru calificarea şi recalificarea profesională sunt o şansă pentru arădeni de a beneficia de cursuri gratuite, cu scopul de a-şi găsi un loc de muncă. Dacă până acum majoritatea proiectelor se adresa şomerilor, acum, o fundaţie cu sediul în Timişoara a dat startul unui proiect pentru toţi aceia care sunt în căutarea unui loc de muncă, fie ei şomeri sau nu. Astfel, Asociaţia ADL - Progres din Piatra Neamţ şi Fundaţia Centrul de afaceri şi meserii eurotraining Timişoara au dat startul proiectului: „Servicii integrate de ocupare în muncă în Regiune Vest". „Pe lângă seminariile de informare şi consiliere pe care le vom organiza în cadrul acestui proiect, venim şi cu un element de noutate. Cursanţii vor putea discuta cu un mentor. Practic, acel mentor se va ocupa de consilierea arădenilor pentru ca la finele cursului să îşi găsească un loc de muncă", a explicat Daniela Cheşaru.

Daniela Cheşaru FOTO: JA

Printre cursurile de care vor putea beneficia aproximativ o sută de arădeni se numără cele de: masaj, coafor, cosmetică, manichiură şi pedichiură. Cei interesaţi pot obţine mai multe informaţii la: tel/fax 0257-212.175.

JA-A.P.

UNIUNEA EUROPEANĂ
FONDUL EUROPEAN PENTRU DEZVOLTARE REGIONALĂ
GUVERNUL ROMÂNIEI
MINISTERUL DEZVOLTĂRII REGIONALE ŞI TURISMULUI
Instrumente Structurale 2007-2013
VIVAS DENT

Anunţ de presă

18.05.2011

Informare privind proiectul „Vivas Dent – Dens Sana in Corpore Sano – diversificarea serviciilor şi creşterea calităţii asistenţei stomatologice"

Cod SMIS 14874

Societatea SC VIVAS DENT SRL Arad a implementat acest proiect în cadrul Programului Operaţional Regional 2007-2013 – axa prioritară 4.3 „Sprijinirea dezvoltării mediului de afaceri regional şi local". Contractul de Finanţare cu Ministerul Dezvoltării Regionale şi Turismului a fost semnat în 31.08.2010, valoarea totală a proiectului fiind de 1.522.927,93 lei, din care finanţarea nerambursabilă este de 832.920,00 lei.

Proiectul are ca termen de finalizare 31.05.2011.

Scopul proiectului l-a constituit diversificarea serviciilor medicale şi creşterea calităţii actului medical. Prin proiect, Clinica Vivasdent a fost dotată cu mobilier specific şi cu 25 echipamente moderne, dintre care un aparat digitalizat de examinare radiologică panoramică şi tridimensională (CT), o lampă scialitică şi alte echipamente pentru laboratorul de tehnică dentară.

Prin proiect au fost create 6 noi locuri de muncă.

Pe termen lung, proiectul va conduce la creşterea numărului de pacienţi şi a cifrei de afaceri a societăţii Vivasdent.

Pentru informaţii suplimentare, vă puteţi adresa la SC VIVAS DENT SRL Arad, dr. VALEA Vasile Victor, tel.0257-270.677; fax:0257-270.602; e-mail: vivasdent_dr.valea@yahoo.com

(H-69633)

UNIUNEA EUROPEANĂ
Regio
Iniţiativă locală. Dezvoltare regională.
Instrumente Structurale 2007-2013

www.inforegio.ro

Investim în viitorul tău! Proiect selectat în cadrul Programului Operaţional Regional şi cofinanţat de Uniunea Europeană prin Fondul European de Dezvoltare Regională.

RECLAME

Pliantul turistic cu greşeli, retras de pe piaţă

ARAD. Decizia Primăriei Arad de a retrage de pe piață ediția plină cu greșeli a pliantului de promovare al Aradului „10 motive pentru a vizita Aradul" a venit după ce ziarul nostru a făcut publică lista greșelilor de ortografie și de gramatică apărute într-una dintre ediții. Căci, potrivit purtătorului de cuvânt al Primăriei, Corina Drăghici, e vorba de două ediții, din care una a fost publicată cu greșeli iar cealaltă, nu.

Pliantul cu pricina era promovat prin biroul turistic Infotour Arad care aparține de Direcția de Dezvoltare și Asistență Comunitară Arad. Câți vizitatori ai județului nostru au primit o asemenea carte de vizită jenantă din partea municipalității, greu de estimat, dar să sperăm că nu s-au limitat să ne judece doar pe baza cunoștințelor de gramatică afișate cu nonșalanță în paginile pliantului.

JA-M.A.

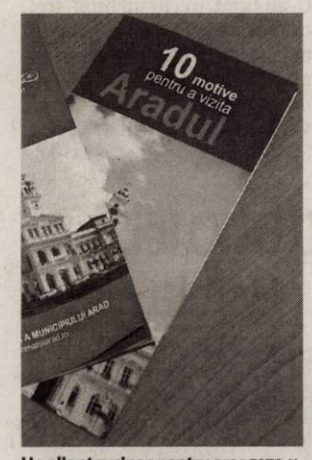

Un pliant ruşinos pentru oraş FOTO:JA

COMENTARIU

Simioon Todoca

Strugurii cei acri de sus

Partidele de opoziție din Arad jubilează că nici Seculici, nici Falcă nu au prins vreo funcție în conducerea partidului, acesta fiind un semnal clar că nimeni nu îi mai bagă în seamă la București, ceea ce înseamnă că și la Arad zilele de glorie ale PDL sunt numărate. Săracii portocalii arădeni a trebuit să se mulțumească doar cu un vicepreședinte la nivel național și cu Cionca într-o comisie, deși ei ceruseră câte în lună și în stele. Nu mai discut aici și acum ce și cum a fost cu candidaturile, vreau doar să le atrag atenția celor din opoziția arădeană că dacă se culcă pe o ureche din acest punct de vedere, se vor căi amarnic și vor trânti cu căciula de pământ.

> Subestimarea adversarului este primul pas spre înfrângere

Deasemenea, nu vreau să fac pronosticuri asupra rezultatelor pe care le vor obține PDL și USL la Arad, ci doar să spun că niciodată după revoluție niciun partid arădean nu a avut nici măcar a zecea parte din influența pe care a avut-o și o are PDL la București. Niciun partid arădean nu a îndrăznit să bată cu pumnul în masă la București, pentru ca Aradul să nu mai fie bătaia de joc a miticilor, fiind întotdeauna lăsat la urmă când era vorba despre distribuirea banilor.

Pe vremea când PSDR-ul lui Cunescu era la guvernare, alături de Convenția Democratică, liderul PSDR Arad, avocatul Emil Putin, a ajuns prim- vicepreședinte la nivel național, iar asta s-a simțit. Nu foarte mult, dar s-a simțit, după cum s-a simțit și pe când PSD era la guvernare, iar subprefectul Florin Remețan mergea la București să se căciulească la mitici să dea ceva bănuți unor comune din Arad. Au mai obținut bani și liberalii, în perioada guvernării Tăriceanu, pentru că deputatul Calimente îl tot stresa pe premier. Niciodată, însă, nicio organizație arădeană nu a avut, așa cum spuneam, capacitatea de a bate cu pumnul în masă. Nu vorbesc despre efectele vreunei guvernări, nici de modul în care au fost folosiți banii, vorbesc strict despre vocea politică a Aradului, la București. Poate că, prin ricoșeu, indiferent ce guvernări vor fi de acum încolo, Aradul nu va mai fi tratat în capitală ca o cenușereasă.

simion.todoca@informmedia.ro

Teatrul german vine pe scena arădeană

În ultima deplasare a stagiunii, Teatrul German de Stat Timişoara prezintă două spectacole la Arad

ARAD. Teatrul German de Stat Timișoara (TGST) va juca la Arad, marți 24 mai , în cadrul ultimei deplasări a stagiunii curente, spectacolele „Frumoasa și Bestia", de Simona Vintilă și Ilie Stepan, și „Grăsani în fustă", de Nicky Silver. Ambele spectacole au fost regizate de Simona Vintilă.

Reprezentațiile au loc după cum urmează: „Frumoasa și Bestia", de la ora 11 și „Grăsani în fustă", de la ora 19, ambele pe scena Teatrului „Ioan Slavici" din Arad.

„Frumoasa și Bestia" este un musical-basm pentru copii între 5 și 105 ani, adus la rampă în cadrul unui spectacol caracterizat prin dinamism și culoare. Montarea reprezintă versiunea scenică a basmului clasic, fără a se renunța însă la elemente moderne. Ambele reprezentanții se vor traduce în limba română.

Acțiunea spectacolului „Grăsani în fustă" aduce în prim-plan soarta lui Phyllis Hogan și a fiului ei Bishop, care supraviețuiesc prăbușirii avionului cu care zburau spre Italia, unde urmau să-și revadă soțul, respectiv tatăl. În cei cinci ani pe care îi petrec pe o plajă, mama și fiul, care ajunge canibal, devin foarte apropiați. Reîntorși acasă, relația tată-fiu, respectiv soție-iubită, suferă schimbări dramatice. O poveste excentrică despre fragilitatea ființei umane în situații limită, o comedie neagră cu accente oedipiene.

JA-V.F.

INTRAREA LA SPECTACOLE

Bilete cu o oră înainte de începerea spectacolelor. Rezervări la 0741 013 460 și 0257 28 00 16, e-mail: agentie@teatrulclasic.ro

Secvenţă din „Frumoasa şi bestia" FOTO: FAN

Recital cameral la Palat

Se anunță o ofertă foarte săracă la examenul de titularizare din învățământul preuniversitar de stat

ARAD. Sala mică de concerte a Filarmonicii va fi - vineri, 20 mai, ora 19.30 - gazda unei serate camerale. Recitalul va fi susținut de trio-ul format din violonistul Dorel Bîc - fostul concert maestru al Orchestrei Simfonice a Filarmoicii de Stat din Arad, violoncelista Cristina Drăgoi și pianista Diana Gangan. Din program vor face parte lucrările Trio în do minor op.1 nr. 3 și Trio în mi bemol major op.1 nr.1 de Ludwig van Beethoven. **JA-V.F.**

O serată camerală FOTO:FAN

Bate vântul prin catedre

ARAD. Dascălii strâng rândurile și nu din spirit de solidaritate ci pur și simplu pentru că vor fi tot mai puțini. Fiecare etapă din mișcarea personalului didactic reduce tot mai mult numărul de posturi disponibile pentru titularizare. Mai este o singură etapă cea a detașării în interesul învățământului iar catedrele rămase sunt alarmant de puține. După cum arată lista afișată pe site-ul Titularizare 2001 vor fi discipline care nu vor avea nici un post cu o viabilitate de cel puțin patru ani (adică titularizabil) nici în municipiu și nici în județ. E vorba, spre exemplu, de chimie, filosofie, istorie care în acest moment nu au nici o catedră disponibilă.

Sărăcia loveşte municipiul

Dacă pentru școlile din județ sunt ceva mai multe oferte, pentru municipiu se anunță sărăcie lucie. Singurele care au mai mult de un post sunt cele din învățământul special sau cele din învățământul vocațional (Liceul de Arte). Educatoarele sunt căutate doar cele pe limba germană iar la învățători sunt posturi doar prin școlile din județ. Nu putem estima cu exactitate ce va rămâne pentru proaspeții absolvenți din învățământul superior, acum ies la numărătoare puțin peste 100 de posturi titularizabile pentru tot județul, dar numărul acestora ar mai putea să scadă după această ultimă etapă. Poate vor avea noroc să prindă o suplinire. **JA-M.A.**

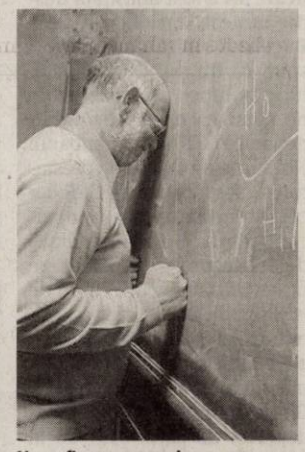

Nu va fi uşor cu şcoala FOTO:FAN

Dosarul rezonărilor a ajuns la tribunal

ARAD. Președintele organizației municipale a PC, Ioan Marius Bej, a anunțat că așa numitul „dosar al rezonărilor" a fost depus la Tribunalul Arad. „Așa cum a promis cetățenilor din cartierele Bujac, Gai și Sânicolaul Mic, organizația municipală a PC a trecut de la vorbe la fapte. În acest sens, semnăturile cetățenilor au fost depuse la Tribunalul Arad, în vederea soluționării în justiție a legalității Hotărârii 342 din 29.12.2010. Cei care doresc să fie reprezentați gratuit în instanță de către reprezentantul Partidului Conservator pot să se înscrie în continuare pe tabelele aflate la reprezentanții partidului din cartiere, cât și la sediul organizației", a declarat Bej, adăugând că au fost depuse aproape 600 de semnături. De asemenea, Bej a ținut să precizeze că oamenii pot veni să semneze, fără frică de represalii, pentru că procesul este pe legalitatea hotărârii, nu pe persoană, semnăturile venind doar să susțină demersul. **JA-S.T.**

Libera circulaţie prin Europa, în pericol?

ARAD. Ministrul Internelor și Administrației, Constantin Traian Igaș, a fost prezent, la Bruxelles, la ședința lunară a JAI - miniștrii de interne și de justiție din UE.

Una dintre cele mai spinoase probleme în dezbatere este reintroducerea unor controale mai drastice la punctele de frontieră. „Este o situație foarte grea, cu care se confruntă mai multe țări, cum ar fi Franța, Italia, Germania și Malta, din cauza exodului de cetățeni din țările africane. Aceasta este foarte dificil de gestionat, neexistând o poziție unitară privind readmisia. Cu toate acestea, trebuie să ne aplecăm cu maximă responsabilitate asupra problemei, întrucât ar fi un mare regres să punem în pericol conceptul de liberă circulație în Europa. Apoi, mai sunt și aspecte de ordin tehnic.

România e pregătită pentru reintroducerea controalelor, însă celelalte țări, din centrul Europei, nu mai au personal specializat pentru aceasta.

Ar trebui să facă angajări, să pregătească personalul, să înăsprească regulile la frontiere. Or, nu cred că acesta ar putea fi viitorul pentru Europa, continentul care este privit ca un spațiu luat ca etalon în privința respectării drepturilor omului", spune ministrul arădean al Internelor.

JA- S.T.

Igaş speră că libera circulaţie va rămâne FOTO: S.T.

Lucian Riviş Tipei: „Columbeanu face circ"

ARAD. Deputatul Lucian Riviș Tipei, membru al Comisiei pentru drepturile omului, din Camera Deputaților, consideră că este „jenant" ca o problemă cum este divorțul soților Columbeanu să ajungă subiect de dezbatere în Parlamentul României, fie și doar în cadrul unei comisii.„Nu spun că nu ar fi de competența noastră analizarea unor deficiențe în activitatea instituțiilor răspunzătoare de protecția copilului, însă nu văd ce să caute acolo Irinel Columbeanu. A ajuns la noi în comisie pentru că s-a autosesizat președintele comisiei, Dl. Păun. Irinel Columbeanu s-a gândit să facă mai mult circ, să-și facă publicitate, să fie mereu în atenția presei, gândindu-se că ar putea să influențeze decizia instanței. Mă îndoiesc că aceasta s-ar putea lăsa influențată de scandalurile din presă, cu care s-a obișnuit deja", a declarat deputatul arădean, cu puțin timp înainte de reunirea comisiei. **JA-S.T.**

> Irinel Columbeanu își face reclamă
>
> LUCIAN TIPEI

Încătuşat de oamenii legii FOTO: FAN

Condamnat la închisoare pentru furt

ARAD. Poliţiştii din cadrul Serviciului de Investigaţii Criminale au introdus în arestul IPJ Arad un ieşean în vârstă de 36 de ani.

Pe numele acestuia Judecătoria Iaşi a emis un mandat de executare a unei pedepse de trei ani şi zece luni de închisoare. Bărbatul a fost condamnat pentru comiterea infracţiunii de furt calificat în formă continuată. **JA – I.C.**

74

de sancţiuni în valoare de 14.550 de lei au aplicat poliţiştii rutieri în urma controalelor efectuate. Aceştia au mai dat 65 de puncte de penalizare, reţinând totodată şi 3 permise auto precum şi 2 certificate de înmatriculare.Agenţii de ordine publică au intervenit pentru aplanarea a 8 conflicte şi au aplicat 12 sancţiuni a căror valoare însumează 10.700 de lei. **JA – I.C.**

Cu alcoolemia peste limita legală

ARAD. Poliţiştii din cadrul Serviciului Rutier au oprit în trafic un bărbat care conducea un microbuz fără a avea permis de conducere. Sorin B., de 41 de ani, se afla la volanul unui Ford Tranzit. Pe lângă că nu avea permis, bărbatul s-a mai ales cu o acuzaţie: aceea de conducere a unui autovehicul având o îmbibaţie alcoolică peste limita legală, de 1,35 mg/l alcool pur în aerul expirat. **JA – I.C.**

Au identificat suspecţii FOTO: FAN

Prinşi după ce au furat cazanele

ŞILINDIA. Au fost identificaţi suspecţii principali în cazul unui furt comis pe raza localităţii Şilindia. Poliţiştii din Ineu spun că Gheorghe R., Iulian Sorin T. şi Ionuţ Marius C. au furat, în cursul lunii, trei cazane de ţuică din cupru, un aparat de sudură precum şi alte bunuri, dintr-un imobil din Şilindia, bunurile fiind vândute ulterior la fier vechi. **JA – I.C.**

Trenurile, puse pe butuci

Protestul electricienilor de la CFR ar putea întrerupe circulaţia feroviară în judeţul Arad, dar şi spre Occident.

Circulaţia în Gara Arad ar putea fi întreruptă din cauza protestului FOTO:A.G.

ARAD. Electricienii arădeni au fost cei care au dat startul unui protest care, se pare, se întinde la nivel naţional. „Am luat legătura şi cu alte centre de electrificare din ţară care au confirmat faptul că vor întrerupe lucrul. Măsura este una dramatică, dar situaţia o impune. Avem familii, avem cheltuieli care trebuie plătite, dar nu ne primim banii", susţine Nicolae Farcaşiu.

Nu sunt bani

Conducerea centrală Electrificare SA a fost anunţată despre protest, dar oficialii de la Bucureşti ridică din umeri şi spun că nu au, deocamdată, nicio soluţie. „Şefii de acolo ne spun că nu sunt fonduri deoarece CFR nu a virat banii. Noi suntem plătiţi ca şi prestatori de servicii pentru CFR, iar cei din urmă nu şi-au onorat contractul. Şi liderii sindicali de la Bucureşti au intrat pe fir, au purtat discuţii cu cei de la Electrificare SA, dar au primit acelaşi răspuns ca şi noi: nu există fonduri", ne rezumă situaţia Nicolae Farcaşiu. Discuţiile au fost purtate, mai departe, de către şefii de la Electrificare cu reprezentanţii Ministerului Transporturilor pentru găsirea unei soluţii, dar până marţi după-masă nu exista vreun plan viabil pentru ieşirea din această situaţie.

Pe termen nelimitat

„Cei 144 de angajaţi ai Centrului de Electrificare Arad au întrerupt munca pe termen nelimitat. În momentul în care salariile vor ajunge în conturile noastre, vom relua lucrul. Ţinând, însă, cont că a fost vorba despre un protest spontan, fiecare angajat poate să îşi reia activitatea în orice moment", ne spune liderul sindical.

> Nu vom înceta protestul până nu ne primim banii
>
> NICOLAE FARCAŞIU

ALIN GHERASIM
alin.gherasim@informmedia.ro

RAPIDELE, PRIORITARE

Trenurile Rapid care circulă spre Occident nu au fost, deocamdată, afectate de protest. „În Curtici există nişte proceduri de verificare a trenurilor care ies din ţară şi, momentan, acolo se lucrează. Nu vrem să perturbăm circulaţia internaţională. Dar, probabil că, de miercuri, dacă situaţia nu va fi remediată, vom sista cu totul activitatea, asta însemnând că şi trenurile internaţionale vor staţiona pe termen nelimitat în Gara Curtici", anunţă Nicolae Farcaşiu.

Microbuz de 60.000 lei, furat din Italia, găsit la Arad

ARAD. Un microbuz marca Opel Vivaro, furat din Italia, a fost găsit de poliţiştii de frontieră din cadrul Biroului Combaterii Infracţionalităţii Transfrontaliere, parcat pe o stradă din municipiul Arad. Autovehiculul, în valoare de 60.000 de lei, figura în baza de date ca fiind furat din Italia. „În urma cercetărilor, s-a stabilit că autoutilitara depistată este semnalată ca fiind furată din data de 6 mai 2011, din Italia şi că mijlocul de transport ar fi deţinut de un cetăţean italian, Michele B.", au declarat reprezentanţii Inspectoratului Judeţean al Poliţiei de Frontieră (IJPF) Arad. Poliţiştii de fontieră continuă cercetările pentru a stabili dacă Michele B. are sau nu legături cu reţelele de traficanţi de maşini. Autoturismul a fost indisponibilizat şi se află la sediul IJPF Arad. **JA – I.C.**

Furat şi abandonat? FOTO: JA

Se caută pompieri arădeni

ARAD. Inspectoratul pentru Situaţii de Urgenţă Arad (ISU) anunţă începerea perioadei de recrutare pentru candidaţii care vor să se califice în meseria de pompier. Cursurile se adresează numai băieţilor, iar unităţile pentru care se fac înscrieri sunt Facultatea de Pompieri Bucureşti şi Şcoala de subofiţeri „Pavel Zăgănescu" Boldeşti. Pentru facultate se fac înscrieri până în data de 3 iunie, iar pentru şcoala de subofiţeri până în data de 1 iulie. Arădenii care vor să se facă pompieri trebuie să îşi depună dosarele la sediul ISU. **JA-A.G.**

Prins de poliţişti cu ţigări

TIMIŞ. Un arădean a fost prins de poliţiştii timişoreni în timp ce transporta cu un autoturism, peste 15.000 de pachete de ţigări cu timbru de Republica Serbia. Alexandru G., din Felnac, a fost prins în trafic, în judeţul Timiş, cu 15.170 de pachete de ţigări de contrabandă în valoare de 133.546 de lei. Poliţiştii au spus că „în urma activităţilor de cercetare penală desfăşurate de Serviciul de Investigare a Fraudelor din cadrul IPJ Timiş, s-a dispus începerea urmăririi penale faţă Alexandru G., din comuna Felnac, judeţul Arad, suspectat de comiterea infracţiunii de contrabandă." **JA – I.C.**

Tot mai aproape de o bază SMURD FOTO: FAN

Elicopterul SMURD, mai aproape de Arad

ARAD. Elicopterul SMURD, despre care ministrul Administraţiei şi Internelor, Traian Igaş, spunea că va ateriza la Arad, se apropie destul de greu de oraşul nostru. După ce a anunţat că Aeroportul Arad, mai exact aerodromul, va deveni un centru SMURD dotat cu elicopter de intervenţie, Igaş a pus în mişcare demersurile pentru înfiinţarea acestui centru, dar tot proiectul se desfăşoară destul de greoi. Au fost făcuţi, totuşi, paşi importanţi pentru mutarea Aeroclubului de pe aeroport pe pista privată de la Şiria. Consiliul Local Şiria a aprobat o hotărâre prin care aeroclubul are drept de folosinţă a pistei şi, în plus, primeşte 5.000 de metri pătraţi de teren pentru ridicarea sediului.

„În momentul de faţă se caută identificarea unor fonduri pentru construirea propriuzisă a sediului Aeroclubului. Oricum, lucrurile se urgentează pentru înfiinţarea bazei SMURD, iar problema fondurilor va fi rezolvată în cel mai scurt timp", a precizat Ramona Creţu, purtător de cuvânt al Prefecturii Arad. Baza SMURD de la Arad va fi a patra din ţară, după cele din Bucureşti, Iaşi şi Târgu Mureş. Elicopterul va acoperi toată zona de vest a ţării (Caraş-Severin, Timiş, Bihor, Hunedoara şi Arad). **JA-A.G.**

Urmărit general prins

LIPOVA. Un bărbat în vârstă de 48 de ani, din judeţul Maramureş, dat în urmărire generală, a fost prins de poliţişti pe raza localităţii Lipova. Pe numele lui s-au emis două mandate de executare a patru ani de închisoare. **JA – I.C.**

(H-842481)

LukasConstruct

- HIDROIZOLATII. GARANTIE 10 ANI.
- VINDEM MEMBRANE BITUMINOASE.

Arad, str. Vrabiei 1 ; Tel. 0257/256119 ; Mob. 0723273746

Coandi Mic, avariat de un şofer

ARAD. Restaurantul Coandi Mic a rămas, ieri dimineaţa, fără copertina de lemn de la intrarea localului. O autoutilitară a dărâmat copertina care a căzut în faţa intrării restaurantului. Cel care conducea autoutilitara pe sens interzis a părăsit locul incidentului. Reprezentanţii localului au depus o sesizare la Poliţie împotriva conducătorului. Poliţiştii spun că, legal, şoferul are la dispoziţie 24 de ore pentru a se prezenta la IPJ. În caz contrar, bărbatul ar putea rămâne fără permis. Rămâne de văzut dacă şoferul se va prezenta la Poliţie. **JA – I.C.**

Coandi Mic FOTO: JA

Sport

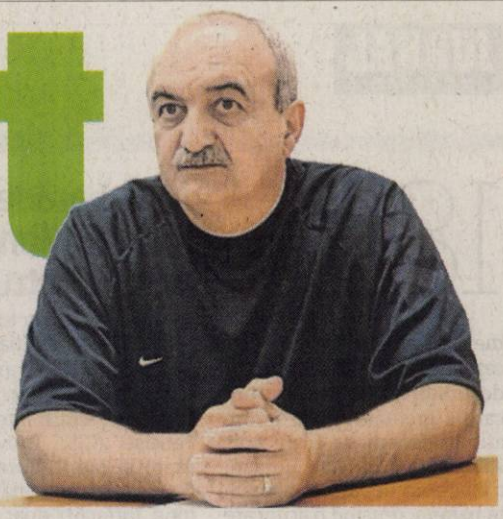

„Mă bucur că unul din proiectele anului 2011, Cupa Femina, prinde contur"

Dorel Cura, preşedinte AJF Arad

30

este borna la care a ajuns caravana fotbalistică din primul eşalon judeţean, Liga IV - Arad. Etapa intermediară de astăzi, ora 18, se desfăşoară după următorul program: Tauţ - UTA II, Satu Nou - Macea, Aqua Vest - Sânleani, Păuliş - Pecica, Zăbrani - Pâncota, Chişineu Criş - Vladimirescu, Curtici - Ineu, Mailat - Sântana şi Şeitin - Semlac.

Merg în probe la moldovenii de la Sheriff Tiraspol

ARAD. Pe adresa celui mai vechi club de fotbal arădean cu activitate neîntreruptă, Gloria, a venit, zilele trecute, o solicitare de la campioana Moldovei, Sheriff Tiraspol, prin care jucătorii Richard Filaret şi Dumitru Copil sunt aşteptaţi la probe de joc în perioada 1-10 iunie. Dacă vor da satisfacţie, cei doi jucători vor face un pas uriaş în carieră, din Liga III în ... preliminariile Champions League. **JA-D.S.**

„Bătrâna Doamnă", apăsată

Problemele se adună la clubul arădean, totuşi conducerea crede că o va scoate la capăt.

ARAD. Din punct de vedere sportiv, a doua săptămână „de tranziţie" a „Bătrânei Doamne", fără meci oficial în week-end, se desfăşoară în mod normal, cu antrenamente zilnice. Sarcina antrenorilor Roland Nagy, Dan Stupar şi Dan Ţapoş este una specială, ei străduindu-se să îi ţină în priză pe băieţi, „montaţi" pentru finalul de campionat, ce se vrea încheiat prin victorii.

Cazul sârbului Vasiljevic urmăreşte UTA precum o fantomă FOTO:CRVENAZVEZDAFK.COM

„Amical" la Reşiţa

Profitând de faptul că Şcolar Reşiţa va sta, la rândul ei, în runda următoare, în seria a 5-a din liga a treia, UTA a perfectat o partidă de verificare pentru vineri. Disputa este programată de la orele 17 şi va avea loc în oraşul din Valea Domanului. Până atunci, vă reamintim că preşedintele Giovanni Catanzariti şi directorul administrativ Dorin Stana se vor deplasa în Capitală, la sediul Federaţiei Române de Fotbal, unde se va lua în discuţie, astăzi, licenţierea clubului arădean.

„Piatră de moară"

Conducerea crede că poate depăşi toate problemele cu care se confruntă în momentul de faţă. Şi nu sunt puţine, loviturile venind din multe direcţii: penalizarea de 12 puncte în clasament, procesul intentat de juristul Adrian Zăhoi şi administratorul judiciar Ioan Biriş, în numele creditorilor FCM UTA, interdicţia de promovare pentru încă două sezoane, datoria importantă de achitat în contul aducerii lui Nikola Vasiljevic...

MAI BINE

Vestea pozitivă este că fundaşul Predrag Pocuca se simte mai bine după accidentarea la genunchi, acesta reintrând în programul de pregătire a echipei. Prin urmare, nu mai există accidentaţi în lot.

Ultimul aspect este, totodată, şi cel mai delicat, deoarece gruparea noastră nu poate scăpa de această „piatră de moară". „Va trebui să plătim în cele din urmă şi sperăm să procurăm, în timp, suma respectivă. Oricum, eram conştienţi de aceasta. Necazul este că nu s-a procedat corect: ni s-a luat dreptul de promovare şi, în acelaşi timp, am fost penalizaţi, sancţionaţi pentru vechea societate. Apoi, să nu se uite că nu actuala conducere a făcut datoria în cauză", se confesează preşedintele Giovanni Catanzariti.

ADRIAN HĂRŢĂU
adrian.hartau@informmedia.ro

CAMPIONATUL JUDEŢEAN PROMOŢIE

SERIA A, ETAPA 20

Rezultate: Victoria Nădlac – Atletic Club Şagu 2-4, Fortuna Cruceni – Olimpia Bujac 2-4, Voinţa Semlac – AS Mănăştur 1-4, Mureşul Ususău – Podgoreana Covăsânţ 9-0, AS Vinga – Victoria Felnac 5-1, Unirea Şeitin II – Viitorul Peregu Mare 0-3 (f.j.), Podgoria Ghioroc – a stat.

CLASAMENT

1.Mănăştur	19	13	2	4	53-32	41
2.Şagu	19	12	4	3	68-23	40
3.Semlac	18	12	1	5	42-25	37
4.Ususău	19	11	2	6	57-29	35
5.Vinga	19	10	2	7	55-29	32
6.Ghioroc	18	10	2	6	36-26	32
7.Felnac	18	9	2	7	51-55	29
8.Covăsânţ	18	6	4	8	33-41	22
9.Şeitin II	18	6	3	9	39-42	21
10.Peregu Mare	19	6	2	11	38-51	20
11.Nădlac	18	5	1	12	25-50	16
12.Cruceni	19	3	4	12	24-49	13
13.Bujac	18	1	3	14	18-87	6

Etapa viitoare: Bujac – Nădlac, Şagu – Semlac, Peregu Mare – Ghioroc, Felnac – Ususău, Covăsânţ – Cruceni, Mănăştur – Şeitin II 3-0 (f.j.), Vinga – stă.

SERIA B, ETAPA 17

Rezultate: Viitorul Almaş – AS Hălmagiu 4-0, Gloria Cermei – Speranţa Chier 5-0, Naţional Sintea Mare – Voinţa Caporal Alexa 0-3 (f.j.), Luceafărul Ţipari – Olimpia Bocsig 0-3 (f.j.), Vulturul Chereluş – CS Zerind 3-0 (f.j.), Vulturii Socodor – a stat. Omologări:Hălmagiu – Chereluş (et. 16) 3-0.

CLASAMENT

1.Almaş	16	12	1	3	48-23	37
2.Cermei	15	11	2	2	46-13	35
3.Chier	16	11	2	3	53-32	35
4.Zerind	15	6	5	4	37-31	23
5.Caporal Alexa	15	6	3	6	36-31	21
6.Socodor	15	6	1	8	30-30	19
7.Hălmagiu	15	4	5	6	27-31	17
8.Bocsig	15	5	1	9	34-58	16
9.Sintea Mare	14	4	2	8	21-39	14
10.Chereluş	15	4	2	9	34-39	14
11.Ţipari	15	1	2	11	10-49	5

Etapa viitoare: Zerind – Almaş, Caporal Alexa – Cermei, Chier – Socodor, Hălmagiu – L. Ţipari 3-0 (f.j.), Bocsig – Sintea Mare 3-0 (f.j.), Chereluş – stă.

Se caută talente pentru UTA

ARAD. Din dorinţa de a-şi primeni lotul actual, antrenorul Raul Dehelean (tel: 0756.250058) anunţă demararea unei acţiuni de selecţie, cu caracter permanent, pentru copii născuţi 1997 care doresc să joace sub culorile echipei fanion a Aradului, UTA.

Şi fetele joacă fotbal FOTO:FAN

Cupa Femina, un vis împlinit

ARAD. La începutul anului, Dorel Cura, preşedintele AJF Arad, promitea demararea unor proiecte îndrăzneţe. Unul dintre acestea, făcea referire la fotbalul feminin. Cu ajutorul unui proiect câştigat la concursul organizat de Consiliul Judeţean, s-a născut Cupa Femina (coordonator Ioan Hamza). 12 echipe de fete se vor alinia la startul competiţiei programate joi, ora 9, pe terenul ICRTI. Vor lupta pentru premiile puse la bătaie (şi) cu sprijinul Ford şi Macron (cupe, medalii, diplome, mingi şi echipament sportiv) echipe din municipiu: Colegiul Economic - 2, Gr. Şc. Francisc Neuman, LPS Arad, Lic. Sabin Drăgoi, Col. Tehnic Protecţia Mediului, Selecţionata AJF Arad, precum şi din judeţ: Ineu, Chişineu Criş, Curtici, Sântana şi Pecica.

JA-D.S.

www.piastrelle.ro
Vineri 20 mai, Piaţa Avram Iancu, 9:00-16:00
caravana KOLO
PIASTRELLE
pasiune pentru detaliu
cu soluţii complete pentru baie:
obiecte sanitare, mobilier, căzi şi cabine de duş
Vizitatorii beneficiază de 10% discount*
la orice achiziţie din magazinele Piastrelle până la 30 iunie
*nu se cumulează cu alte promoţii în derulare (H-18470)
Arad Braşov Bucureşti Caransebeş Cluj Napoca Lugoj Timişoara
Arad-showroom: str. Timişoarei nr.170; magazin: str. Andrei Şaguna nr.48

Sc DRAGOMA SERV Srl
Construcţii civile şi industriale
Amenajări interioare
Tâmplărie PVC şi Aluminiu cu geam termopan
Str Pădurii nr 2
În incinta Arădeanca
Tel-fax 0357: 311330; Tel 0723828968
(H-18458)

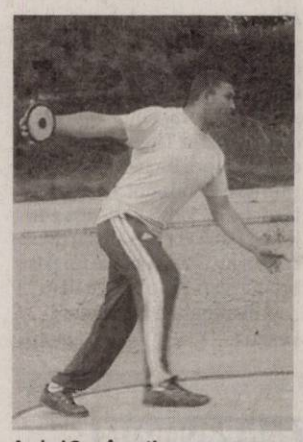

Andrei Gag, în acţiune FOTO: FAN

12 metri până la împlinirea unui vis olimpic

ARAD. Vicecampion mondial de juniori, Andrei Gag visează să arunce discul dincolo de graniţa celor 63 metri, pentru a prinde Olimpiada de la Londra. Sportivul legitimat la CS Municipal (antrenor Ionel Oprea) este departe, încă, de această performanţă (51,85 m, Grand Prix, Oneşti), dar are potenţial pentru a-şi îndeplini baremul. Şi a prinde finala C.E. tineret. **JA-D.S.**

18

metri a fost baremul de calificare la Campionatul Mondial de juniori II în proba de aruncare a greutăţii. Unul dintre atleţii arădeni de mare perspectivă, Alexandru Rohian, a izbutit să depăşească această barieră, reuşind o aruncare de 18,55 m în concursul de selecţie desfăşurat la Izvorani, obţinând biletele pentru „mondiale". .

Argint arădean la Cupa Mondială pentru Petruşe

BOROVET. Al doilea turneu din cadrul Cupei Mondiale la gimnastică aerobică a avut loc la Borovet (Bulgaria). În proba de perechi mixte, Marius Petruşe (C.S. Universitatea Arad) şi Maria Becze (C.S.Ş. Petroşani) au ocupat locul 2, fiind întrecuţi doar de campionii mondiali Sara Moreno şi Vicente Li (Spania), locul 3 revenind reprezentanţilor Rusiei. **JA – A.H.**

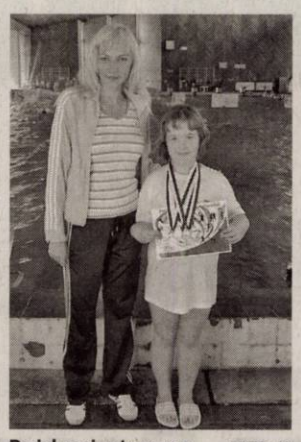

Pariul unei antrenoare FOTO: JA

Amanda Toth, promisiune a înotului arădean

ARAD. Trei medalii a cucerit Amanda Toth, o speranţă a înotului arădean, la Cupa de Sprint, desfăşurată la Bazinul Delfinul din oraşul nostru. Componentă a CS Municipal, unde este pregătită de prof. Monica Stertl, micuţa înotătoare în vârstă de 8 ani a câştigat două locuri I (50 m liber şi 50 m bras) şi un loc II (50 m spate), arătând un potenţial demn de exploatat. **JA-D.S.**

AMEFA, performanţă în bazin

Poloiştii pregătiţi de Răzvan Ionescu şi Sorin Lanevschi sunt pe locul 2 la „naţionale".

O generaţie talentată, promiţătoare FOTO FAN

ORADEA. În pofida greutăţilor de tot felul, poloul arădean are viitor. Ultima performanţă realizată se leagă de numele echipei de juniori III a clubului AMEFA, antrenată de Răzvan Ionescu şi Sorin Lanevschi. Tinerii sportivi arădeni ocupă locul 2 în Campionatul Naţional (zona nord), după turul campionatului. „Sunt mulţumit de evoluţia băieţilor, de la Oradea. Este peste aşteptări. În sânul formaţiei, majoritatea poloiştilor sunt născuţi în 1997 şi au luptat cu brio împotriva unor jucători mai mari cu un an. Plus că au fost destul de ocupaţi cu şcoala, fiind în clasa a opta. Ţin să remarc arbitrajele bune, precum şi condiţiile deosebite de desfăşurare a turneului", spune tehnicianul Răzvan Ionescu. Întrecerea a adus următoarele rezultate grupării arădene: 10-7 cu CSM Cluj, 5-9 cu Crişul Oradea II, 22-2 cu Törpi Târgu Mureş, 13-2 cu CSM Braşov, 6-2 cu Viitorul Cluj, 3-16 cu Crişul Oradea I şi 13-5 cu Aqua Târgu Mureş, bilanţul fiind, aşadar, de cinci victorii şi două înfrângeri. În urma acestor meciuri, AMEFA a acumulat 15 puncte, este a doua în ierarhie şi are golaverajul 72-43. **JA – A.H.**

> „Mă pot declara mulţumit de elevii mei"
> RĂZVAN IONESCU

LOTUL

Iată-i pe cei care au contribuit la performanţa de mai sus (în paranteze sunt trecute reuşitele fiecărui jucător): Alex Vidican, Daniel Secheli – portari, Şerban Oros (9), Bogdan Jurcă (8), Radu Belean (6), Martin Liptak (9), Darius Poinar, Cosmin Şofroniciu (8), Sorin Danciu (2), Sergiu Păiuşan (2), Eric Cizmaşiu (2), Florin Oacheş (4), Sergiu Fînaţă (14), Mihnea Ciachir şi Alex Oltean (8).

Merge la J.O. de la Londra

LONDRA. Este oficial: Daniela Dodean va participa la Jocurile Olimpice de vară de la Londra, din anul 2012! Lista jucătorilor de tenis de masă care au fost admişi la marea competiţie a fost publicată, iar pe ea figurează şi sportiva legitimată la CSM Arad. Dodean este calificată direct la J.O., de pe locul 20 ocupat în ierarhia mondială. La Londra vor mai fi prezenţi încă doi jucători români de tenis de masă: Elisabeta Samara (locul 23), la feminin şi Adrian Crişan (locul 21), la masculin. **JA – A.H.**

Aradul trimite 21 de judoka la finala Under 15

ARAD. Etapa de euro-regiune a „naţionalelor" de judo, Under 15, desfăşurată, în week-end, în oraşul nostru, a scos în evidenţă discrepanţa de valoare dintre micuţii judoka arădeni şi cei din judeţele învecinate. Cluburile arădene, LPS-Gloria, CS Municipal, Cimvest-Petrolul şi Victoria Nădlac au izbutit să califice un număr record de sportivi la etapa finală (28-29 mai, Miercurea Ciuc).

Din cei 21 de luptători pe tatami care au dreptul de a se bate pentru medalii, şapte au încheiat zona pe primul loc, fără înfrângere. Este vorba despre: Daniel Bar (cat. 34 Kg), Emerich Bogoş (42 Kg), Daniel Mraz (46 kg) - toţi Victoria Nădlac; Maria Rusniac (48 Kg) - Cimvest-Petrolul; Darius Volinter (50 Kg), Robert Nagy (plus 66 Kg) - ambii LPS-Gloria; Richard Peneder (60 Kg) - CS Municipal.

În urma unui concurs judeţean, 43 de judoka arădeni s-au calificat la etapa de zonă a Campionatului Naţional Under 11 şi Under 13. **JA-D.S.**

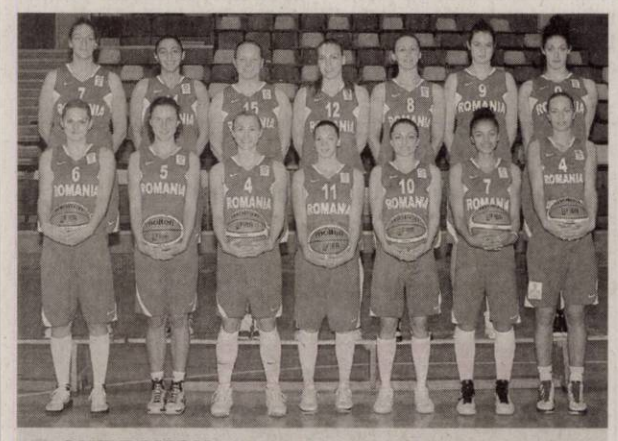

SUB PANOU

Ca de fiecare dată, graţie eforturilor conducerii ICIM Univ Goldiş, naţionala de baschet feminin a României se bucură de cele mai bune condiţii de pregătire în oraşul nostru. Tricolorele se pregătesc pentru ultima etapă a calificărilor la „europenele" de senioare din vară, de unde, în mod normal, n-ar trebui să absenteze. FOTO: JA

„Memorialul Mag Erwin" a revenit gazdelor

AS Lupte Club Vladimirescu a câştigat ediţia a II-a a competiţiei, în faţa luptătorilor din Felnac şi Arad.

Echipa câştigătoare, AS Lupte Club Vladimirescu FOTO: L.S.

VLADIMIRESCU. La finele săptămânii trecute a avut loc ediţia a II-a a „Memorialului Mag Erwin" la lupte greco romane, rezervat copiilor şi cadeţilor. Au participat peste 60 de sportivi, de la trei cluburi din judeţul nostru.

Copii 1999-2005: medalii de aur: 25 kg, Negrea Denis; 41 kg, Cinteza David; medalii de argint: 20 kg, Trif Cristian; 29 kg, Tiganescu Mihai; 44 kg. Rozsa Sebastian; medalii de bronz: 29 kg, Siminiuc Cristian; 29 kg, Mateescu Leonard; 34 kg, Lile Lorenzo

Cadeti 1996-1998: medalii de aur: 55 kg, Moldovan Gheorghe; 60 kg, Tiganescu Emanuel; 65 kg, Gazda Roberto; medalii de argint: 48 kg, Rozsa Norbet; 51 kg, Ilonca Daniel; 55 kg, Cosma Eduard; 60 kg, Vraja David; +72 kg, Mirescu Alex; medalii de bronz: 48 kg, Popa Flavius; 51 kg, Mates Silverius; +72 kg, Bucsa Ovidiu.

A.S Lupte Club Vladmimirescu (Ioan Cinteză) a ocupat locul 1 pe echipe, A.S. LUPTE CLUB FELNAC (Ioan Coste), locul 2, LICEUL CU PROGRAM SPORTIV (Ovidiu Burghelea), locul 3. Sponsorii: Santamed Farm Vladimirescu; Lercom Arad; Dem Agro Timisoara; Cabinet Notarial „Farcut Petru"; Enercons Guset Vladimirescu; Petman Vladimirescu; Denis Aergen 2002 Vladimirescu. **JA - L.S.**

Cinci medalii pentru CS Astra

Luptătorii arădeni au obţinut rezultate deosebite la CN de lupte greco-romane, rezervat seniorilor.

BACĂU. Zilele trecute, la Bacău, a avut loc finala Campionatului Naţional de lupte greco-romane pentru seniori, competiţie la care au participat peste 140 de sportivi din întreaga ţară.

Luptătorii arădeni de la CS Astra şi-au demonstrat şi de această dată valoarea, câştigând cinci medalii: două de argint şi trei de bronz.

Vicecampioni au devenit Alexandru Ianţoc, la categoria 74 kg. şi Florin Mocanu, categoria 66 kg. Medalii de bronz au obţinut Vlad Toia, categoria 60 kg., Călin Căşaru, categoria 74 kg. şi Dorin Pârvan, categoria 84 kg.

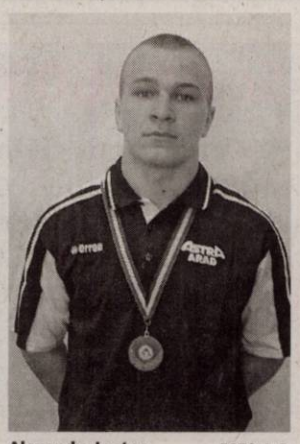

Alexandru Ianţoc FOTO: L.S.

Rezultatele remarcabile obţinute de luptătorii de la CS Astra şi în anul 2011, concretizate în opt medalii, la juniori şi cinci, la seniori, cât şi clasarea echipelor de juniori şi seniori, pe primele două locuri 2 în campionat, reprezintă expresia de pregătire competiţională, asigurată de antrenorul emerit, prof. Spiridon Stanciu. Merite revin şi celor care asigură condiţiile de pregătire şi participare la concurs, asigurate de conducerea „Astra Vagoane Călători" şi CS Astra, patronul Valer Blidar şi directorii Dan Micălăcean, respectiv Gheorghe Sârbu. **JA – L.S.**

În luptă cu bara de oţel

ONEŞTI. Perspective frumoase pentru halterele arădene. Opt sportivi calificaţi la etapa finală a Campionatului Naţional de seniori (Arad, 1-3 decembrie) şi speranţe în perspectiva viitoarelor competiţii internaţionale.

Chiar dacă doar Sorin Cazacu (CS AMEFA) a urcat pe podiumul Cupei României de la Oneşti (loc II, cat. plus 105 Kg), şi ceilalţi calificaţi merită aprecieri Este vorba despre: Răzvan Nicoară (69 Kg), Marius Cihărean (77 Kg) - ambii CS AMEFA; Florin Vizitiu (56 Kg), Sebastian Călugăreanu (62 Kg), Teodor Bilegan (69 Kg), Paul Pantea (105 Kg) şi Rareş Boldura (plus 105 Kg) - toţi CS Municipal. Meritul este, în primul rând, al băieţilor care se iau la trântă cu bara de oţel, dar şi a tehnicienilor care îi pregătesc: Gheorghe Biriş şi Gheorghe Rafa (AMEFA), respectiv, Adrian Jigău, Adrian Crişan şi Pavel Sebeşan (CSM). **JA-D.S.**

Sorin Cazacu şi bara de oţel FOTO: FAN

Analizează spaţiul de care dispui

ADAPTARE. Dacă ai o gradină sau o terasă mică, trebuie să te gândești serios la mărimea mobilierului pe care îl vei pune în acest loc. Nu este indicat să cumperi, de exemplu, o masă uriașă, pentru zece persoane, dacă tu dispui de un spațiu redus. La fel de important este și locul în care vei plasa mobila. Dacă terasa ta este în bătaia soarelui aproape toata ziua, este indicat să cumperi și umbrele sau un baldachin mare. Gandește-te din timp ce fel de piese de mobilier vrei să achiziționezi. Astfel, în funcție de spațiul terasei și preferințele tale, poți cumpăra și alte accesorii, precum șezlonguri, hamace, leagăne, perne sau umbrele.

Un colț de rai lângă casa ta

Amenajează-ţi în grădină o oază de relaxare, pe care s-o decorezi cu mobilier de exterior util şi potrivit.

NATURĂ. Dacă locuiești la casă și terenul aferent îți oferă posibilitatea amenajării unei grădini, nu ezita să faci acest lucru! Evadarea într-un colț de natură, departe de traficul și aglomerația orașului îți dă noi aripi, te liniștește și îți încarcă bateriile pentru o nouă zi. E minunat să simți vacanța în fiecare zi, să te încânte parfumul florilor, mirosul de iarbă proaspăt tăiată, ciripitul păsărelelor și razele calde ale soarelui.

Menţine acelaşi stil

Mobilierul de grădină trebuie să păstreze ceva din stilul locuinței. Este indicată o armonie între materialele regăsite la casă și cele din compoziția pieselor din curte. Pentru o casă accesorizată cu pietre, plasticul nu are ce căuta în grădină. La fel, dacă foișorul este din lemn alege pentru scaune și masă același material. Într-o grădină în stil rustic sunt interzise metalul, gresia, plasticul. Totul trebuie să se asorteze, începând cu culoarea, forma, materialul. Indiferent că e vorba de fier forjat, lemn, ceramică sau sticlă piesele de mobilier trebuie să fie de calitate, rezistente, originale, chiar lucrate manual.

Materiale potrivite

Lemnul este cel mai recomandat deoarece se apropie de natură. Este ușor, estetic, confortabil, ușor de întreținut, prezent în multiple variante (brad, teak, carpen, mesteacăn, fag). O durată de viață mai mare necesită tratarea lui pentru a rezista la mucegai, umezeală, ploi, căldură.

Dacă alegi un mobilier din fier forjat, îți recomandăm să fie lucrat manual, pentru a da impresia de unicat. Eleganța și simplitatea lui te vor face să te simți într-o grădină regală. Dezavantajele acestui material sunt legate de greutatea excesivă și riscul crescut la ruginire (tratarea cu vopsea anticorozivă este obligatorie).

Detalii atrăgătoare

Pe lângă nelipsitul pachet compus din măsuță și scaune, grădina ta poate fi accesorizată cu diferite elemente atractive și utile: podețul peste un mic lac, hamacul, jardinierele din lemn, roțile vechi de car sau chiar un car din lemn, balansoare, foișorul, fântâna de mici dimensiuni, o băncuță ideală pentru meditație și relaxare etc. Toate trebuie alese cu grijă pentru a se încadra perfect în peisaj. Doar nu vrei să transformi curtea într-un kitch.

Pentru realizarea unui decor mai primitor poți alege huse în culori care armonizează cu florile din jur sau cu nuanțele casei. Varietatea de culori și modele satisface toate gusturile.

PRELUNGEȘTE VIAȚA MOBILIERULUI

Cu toate că mobilierul de exterior este proiectat pentru a fi mai rezistent, asta nu înseamnă că are o durată de viață nelimitată sau că nu trebuie îngrijit. Protejarea lui față de lovituri puternice, condiții meteo extreme, acizi și alte substanțe agresive înseamnă, de fapt, prelungirea vieții mobilierului cu câțiva ani buni. Evită achiziționarea de piese asamblate necorespunzător, cu finisări care lasă de dorit, cu noduri, crăpături sau alte defecte vizibile. Timpul le va agrava și mobilierul va trebui schimbat.

Pentru toate buzunarele

OFERTĂ. Pe piață există o gamă largă și diversă de forme, materiale și stiluri de mobilier pentru grădină. Este foarte important să fim atenți la calitate atunci când cumpărăm aceste produse. Mobilierul de grădină din oțel simplu este foarte rezistent, dar totuși trebuie protejat împotriva capriciilor vremii cu ajutorul unui lac special. Cu această problemă nu se confruntă oțelul inoxidabil, dar acest mobilier este mai scump. Foarte noi și căutate sunt piesele de mobilier din Wittex, care arată ca și ratanul. Mobila aceasta este foarte ușoara, rezistă la intemperii, putând rămâne afara întregul an, indiferent că plouă sau că este vânt puternic. Mobilierul de grădina din plastic este foarte ușor, ieftin și ușor de îngrijit. Există modele inovative și chiar extravagante pentru toate gusturile. Totuși, trebuie să avem grijă din ce fel de plastic sunt fabricate piesele, deoarece putem avea surprize neplăcute din cauza aceasta.

Cine va sta în jurul mesei?

DESTINAȚIE. Atunci când cumperi mobila pentru terasă trebuie să iei în considerare și câte persoane o vor folosi în mod frecvent. Trebuie să te gândești la numărul membrilor familiei tale și apoi la prieteni sau rude care vin frecvent la tine și pentru care trebuie să ai aproape mereu un scaun liber. Dacă îți dorești ca terasa să fie locul cinelor romantice alături de persoana iubită, atunci este bine să alegi o mobilă elegantă și rafinată. Dacă însă toată familia se strânge pe terasă pentru petreceri și grătar, atunci trebuie să alegi o mobilă mai puțin extravagantă, confortabilă și rezistentă.

ARADENII SE DISTREAZA

aradon.ro

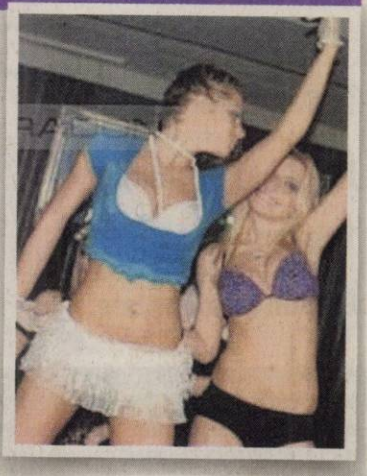

Muzică, dans și multă voie bună, adică o noapte cu distracție maximă, într-un club cu o atmosferă incendiară

GARSONIERE

• **Vând garsonieră** confort I, etaj I. str. Banu Mărăcine, 0745.255.065. 69141

• **Vând garsonieră** confort 1, suprafaţa 37 mp, Micălaca, Cenad, etaj 1, preţ 19.000 Eur/negociabil. Tel. 0741.158.777. 70875

• **Vând urgent** garsonieră 38 mp, Micălaca, etaj IV, 12.500 euro, amenajată bine, 0744.542.931. 70183

AP.1 CAMERĂ

• **Persoană Fizică** Vând: Ap. 1 cameră etaj 2, str. Avrig. Informaţii telefon 0756.127.462, 0357/414565. 64067

• **Vând apartament** cu 1 cameră în Arad-Alfa de 51 mp, parter înalt.Telefon 0257/253661. preţ 20.000 Eur negociabil. 72366

• **Vând apartament** 1 cameră, 43.51 mp, Vlaicu, Brezoianu, etaj III, amenajat, 0727.775.588. 61549

• **Vând apartament** 1 cameră, ultracentral, parter, 64 mp, 21.500 Eur, 0744.849.390. 66886

• **Vând apartament** 1 cameră, suprafaţă 56 mp, mobilat, amenajat, etaj 5 din 6, la preţul de 27.000 Eur/negociabil. Tel. 0741.158.777. 70872

• **Vând:apartament 1** cameră Micălaca,lângă Alimentara Delta, etaj 3, balcon, amenajat parţial.Preţ 20.000Euro negociabil.Telefon 0723.166.140. 67052

AP.2 CAMERE-ARAD

• **Cumpăr apartament** 1- 2 camere. Plătesc pe loc!!! Telefon: 0744.849.390. 26116

• **Persoană Fizică** Vând:Ap. 2 camere, decomandat, climă, etaj 3, str.Avrig, 72mp.Informaţii telefon 0741.020.419, 0743.137.977,0257/256236. 64066

• **Vând** apartament 2 camere bloc nou, Cocorilor nr. 5. Telefon: 0762.213.545. 69391

• **Vând apartament** bloc nou, 2 camere, et.I, zona Spitalului Judeţean, Telefon: 0762.213.545 69303

• **Vând apartament** ultracentral, 2 camere. Tel. 0257/264995. 70871

• **Vând apartament** 2 camere UTA - ARED tot confortul, 0723.253.924. 33291

• **Vând apartament** 2 camere la demisol, lângă Tribunal ,0745.234.823, 56144

• **Vând apartament** 2 camere, str.Stupilor, Bl.A38, Sc.A, Ap.4, parter înalt, cu balcon şi boxă,0752.859.840. 68883

• **Vând apartament** 2 camere, parter Podgoria, 38.000 euro, 0748.425.797, 0257/250.740. 70025

• **Vând apartament** 2 camere+garaj, centrală proprie, telefon 0744.996.386. 70319

• **Vând apartament** 2 camere, zona Selgros, bloc C3. Telefon 0734.525.612. 70526

AP.2 CAMERE-JUDEŢUL ARAD

• **Vând apartament** central în localitatea Vladimirescu. Tel. 0723.449.617. 72276

AP.3 CAMERE-ARAD

• **Vând apartament** trei camere, etaj I, decomandat, ST 97 mp, Aradul- Nou, 43.000 euro negociabil. Telefon: 0745.339.302. 57905

• **Vând apartament** 3 camere, et.I, Podgoria, decomandat, îmbunătăţit 0744.510.406. 32877

• **Vând apartament** 3 camere zona Intim, neamenajat, 25.000 euro/uşor negociabil, 0743.326.246. 67054

• **Vând apartament** 3 camere zona Fortuna, str. Predeal, bloc 8, sc. C, ap. 14. Informaţii telefon 0722.344.724, 0770.452.758. 67337

• **Vând apartament** 3 camere, etaj 4, acoperit ţiglă, mobilat, Alfa, 34.000 Eur negociabil. Tel. 0724.860.090. 67563

• **Vând apartament** 3 camere, central, pe B- dul Revoluţiei, etaj 2, suprafaţă 100 mp, semidecomandat, 1 baie, balcon pe Revoluţiei, preţ 48.000 Eur/negociabil. Tel. 0741.158.777. 70876

• **Vând apartament** 3 camere, în Micălaca, zona Miorita, parter înalt cu balcon, amenajat de lux, mobilat la preţul de 50.000 Eur/ negociabil. Tel. 0741.158.777. 70879

AP.4 CAMERE-ARAD

• **Vând apartament** 4 camere zona Tricoul Roşu.Informaţii telefon 0744.552.081. 26313

• **Vând apartament** 4 camere, confort 1, etaj I/IV, Vlaicu, str. Haţeg, bloc 17, 60.000 euro, telefon 0726.112.748, 0747.770.087. 60119

• **Vând apartament** 4 camere decomandat, aranjat, parter, Alfa.Informaţii telefon 0721.375.815. 61350

• **Vând apartament** 4 camere, etaj 1, zona UTA (Z- uri). Preţ negociabil, la vedere. Tel. 0744.511.370. 67607

CASE-ARAD

• **Vând casă** cartierul Funcţionarilor, toate utilităţile, ☎0257/232489, 0747798603. 27298

• **Vând casă** cu 3 camere plus dependinţe, grădină cu pomi fructiferi. Informaţii 0257/286045, 0728.960.936. 69096

• **Vând casă** Micălaca, Calul Bălan, 640 mp, FS- 17 m, 3 camere, 80.000 euro/neg. Tel.0728.933.045. 64075

• **Vând casă** Pârneava, 6 camere, 5 băi, toate utilităţile, preţ negociabil. Telefon 0257/280.395. 49063

• **Vând casă** Subcetate, 3 camere, baie şi bucătărie mari, termotecă, gaz, FS 23M, teren 1000 mp+proiect fundaţie construită şi casă nouă. 120.000 euro/neg. 0748.954.413. 67147

CASE-JUDEŢUL ARAD

• **Vând casă** şi grădină cu pomi fructiferi şi vie în Miniş. Tel. 0747.081.755. 61615

• **Vând casă** Şimand, ST=2585 mp, SC=270 mp, FS=120 m☎ 0746.056.353. 49764

• **Vând casă** Horia, 1134 mp, preţ 45.000 Eur negociabil, 0744.706.183. 63633

• **Vând casă** în Pâncota, cu grădină şi utilităţi, str. Horia nr. 15. ☎0742.218.693. 27188

• **Vând casă** în Sântana, str. Tudor Vladimirescu. Telefon 0745.210.984. 67585

CASE-ALTE JUDEŢE

• **Vând casă** 4 camere, 2 băi, terasă, garaj, Battonya, ocupabilă, 40.000 euro, negociabil. Telefon 0752.200.301. 70316

CASE DE VACANŢĂ-JUD ARAD

• **Vând căsuţă** ştrand foarte bine aranjată, 4500 euro, 0744.154.137. 67136

• **Vând/închiriez căsuţă** ştrand, utilată şi mobilată modern, 3.500 Eur, 0770.554.767. 72363

SPAŢII COM-ARAD

• **Vând spaţiu** comercial (cu vitrină), Vlaicu, 42 mp, 29.500 Eur, 0744.849.390. 66700

• **Vând spaţiu** comercial Vlaicu, 400 mp- 200 mp, funcţionabil supermarket, clientelă formată, dotări 50.000 euro incluse- n preţ, 100 mp etaj+100 mp parter, intrări separate, pretabil orice activitate. Tel. 0746.381.898. 67143

• **Vând spaţiu** comercial, str. Unirii nr.1, 74 mp. Tel. 0726.389.170. 70490

• **25.500- mp şoseaua** NĂDLAC, front- stradal, bun pensiune, parking- auto, 0722-257409. 32596

TERENURI LOCAL

• **Vând loc** de casă (casă bătrânească), str. Orient nr.14, Grădiştе, ST=550 mp, FS=16 mi. Tel. 0257/286160, 0770.822.063. 60296

• **Vând loc** de casă în Livada, 500mp, 0744.828.934. 44058

• **Vând loc** de casă în Gai, 514mp, FS- 19, pe str. Fântânii. Preţ negociabil, la 200m de centură, str. asfaltată, 0758.485.264. 47210

• **Vând loc** de casă în Vladimirescu, suprafaţa 973 mp, FS 20 ml, toate utilităţile, în cartierul Europa, pe str. Berlin, preţ 23.000 Eur/neg, 0741.158.777. 70886

• **Vând loc** de casă în Arad, Zorilor nr. 13 A, suprafaţa 450 mp, FS 13 ml, utilităţi aproape, la preţul de 25.000 Eur/negociabil. 0741.158.777. 70914

• **Vând loc** de casă, suprafaţă 615 mp, FS 17,35 ml, aproape de Arad, cu CF de Vladimirescu, intravilan în cartierul Ariola, la preţul de 8.000 Eur/negociabil. Tel. 0741.158.777. 70913

• **Vând locuri** de construit cabane din lemn, zona Zor de zi, lângă Insula Mureş, la şosea, 485 mp- 600 mp. Tel. 0724.860.090. 67568

• **Vând teren** agricol, zona Gai, 3 ha, cu titlu de proprietate în asociaţie, la preţul de 2.500 Eur/ha/neg. Tel. 0741.158.777. 70883

• **Vând teren** intravilan 900 mp, FS= 18 m, Arad, Mureşel. Telefon 0257/286265. 64983

• **Vând teren** intravilan 1400 mp, utilităţi stradale, FS 14 mp, Aradul- Nou, preţ 27.500 euro/neg. 0724.297.220. 67070

• **Vând teren** 750 mp în Grădiştе (Prunului), 28.500 Eur, 0722.606.448. 50846

• **Vând 500** mp teren intravilan pentru construcţii FS 10 ml, Aradul- Nou, aproape autostradă, utilităţi, preţ negociabil. 0257/286.158. 41619

• **Vand teren** 900 mp Strada Milan Tabacovici 0756495707 921704

• **21.200- mp GHIOROC,** zona LAS- VEGAS, bun pescărie, agrement, 0722- 257409. 32653

TERENURI JUDEŢ

• **Cumpăr teren** agricol în Romgera - Sânţana. Ofer 3.000 Eur/ha. Telefon 0744.969.708. 70227

• **Cumpăr teren** arabil extravilan în pustele Păuliş, Sâmbăteni, Soimoş de lângă Horia. Tel. 0742.297.770, 0735.860.996. 54009

• **Vând loc** de casă în Semlac nr.1278 şi 1292 suprafaţă 1080mp, fiecare loc în stradă, apă, curent, 10Euro/mp. Telefon 0257/534245. 47023

• **Vând loc** de casă 1560 mp, la 40 km de Arad. Preţ 16.000 Eue negociabil. Telefon 0728.053.867, 0752.412.612. 72355

• **Vând locuri** de casă în Zădăreni. 0723.180.004, 0745.234.823. 56143

• **Vând pădure** de foioase la Şiria, suprafaţă 9 ha, compact cu CF la preţul de 2.500 Eur/negociabil. Tel. 0741.158.777. 70920

• **Vând teren** arabil în zona Şiria, suprafaţă 8ha, la şosea, la ieşirea din Horia spre Şiria, lângă ferma de ouă, preţ 6.000 Eur/ha, FS 100 ml, bun pentru hale, 0741.158.777. 70917

• **Vând teren** casă cu utilităţi, în Călugăreni, sub 615 mp, accept şi variante, maşini. 0722.226.403. 41275

• **Vând teren** intravilan în Mândruloc, suprafaţa 11.000 mp, cu FS 90 ml, toate utilităţile, bun pentru parcelat, zona de case, la preţul de 10 eur/mp/neg. Tel. 0741.158.777. 70915

• **Vând 0,70** arii teren arabil în Curtici. Telefon 0745.210.984. 67587

IMOBILE CHIRII

• **Închiriez apartament** 3 camere, Vlaicu, Fortuna, 0257/215.539, 0357/882.861. 47229

• **Închiriez apartament** 2 camere, UTA, mobilat, total contorizat. 0744.804.269, 0723.467.248. 60010

• **Închiriez apartament** mobilat, utilat, LUX, 200 euro, 0731.832.469. 60415

• **Închiriez apartament** 1 cameră, central, telefon 0743.593.820. 61361

• **Închiriez apartament** 2 camere decomandate, renovat, nemobilat, Calea Romanilor, 130 euro. 0723.308.286. 61568

• **Închiriez apartament** 2 camere, ultracentral, mobilat, 120 Eur, 0257/228411. 65366

• **Închiriez apartament** 2 camere şi garsonieră mobilate complet, 0751.382.017, 0257/380344. 67605

• **Închiriez apartament** 3 camere. Telefon 0729.088.835. 70837

• **Închiriez apartament** de lux, B- dul Revoluţiei, 400 Eur/lună+garanţie. Tel. 0728.053.867, 0752.412.612. 72357

• **Închiriez casă** Grădiştе şi Bujac pentru muncitori, 0723.308.286. 56117

• **Închiriez garsonieră** mobilată, U.T.A., parter. Tel:0257/531.107, 0357/888.365 după ora 20:00. 57902

• **Închiriez garsonieră** mobilată, utilată, 100 euro, 0731.832.469. 60328

• **Închiriez garsonieră** str. 6 Vânători, parter. Informaţii telefon 0257/245553, 0770.285.382. 67281

• **Închiriez garsonieră** confort I, Micălaca, renovată şi mobilată, 0720.557.443. 70032

• **Închiriez urgent** apartament 2 camere, mobilat, utilat, zona Vlaicu. Preţ avantajos. Tel. 0741.425.776, 0770.697.481. 67603

• **Închiriez vilă** mobilată, utilată, 3 dormitoare, 2 băi, 600 euro, 0731.832.469, 60360

• **Închiriez vilă** utilată modern (125 mp), 600 Eur, 0770.554.767. 72358

• **Dau în** chirie două camere, Arad, Mureşel. Telefon 0257/286265. 64463

• **Doresc să** închiriez apartamene sau casă inclusiv pentru muncitori. 0723.308.286. 56098

• **Vând/închiriez apartament** 5 camere, Praporgescu bl.37, etaj II+ garaj. 0740.099.653. 64078

SPAŢII COM-ARAD

• **Închiriez hale** 330- 1000mp în Parcul Industrial Uta.Telefon 0721.288.570. 47081

• **Închiriez post** manichiuristă şi scaun coafură (frizerie), vad bun, zona Vlaicu. Informaţii: 0743.283.544. 70323

• **Închiriez spaţiu** (200 mp), utilităţi pentru diferite activităţi (depozit, service auto, magazin second), 600 Eur, 0770.554.767. 72361

• **Închiriez spaţiu** comercial Intim, 170 mp, 0722.227.450. 49074

• **Închiriez spaţiu** comercial (cu vitrină), UTA- Brezoianu, 45 mp, 300 Eur, 0257/228411. 66283

• **Închiriez spaţiu** comercial, Grădiştе, Petru Rareş, 35mp, negociabil, 0722.349.205, 0758.760.187. 67084

• **Închiriez spaţiu** comercial 120 mp, str. Unirii. Tel. 0745.792.400, 0722.350.642. 67317

• **Închiriez spaţiu** comercial ultracentral, 250 mp/100 mp. Tel. 0722.344.810. 70811

• **Închiriez spaţiu** cu acces stradal, ideal pentru birou, salon, cabinet, renovat, 130 mp, locuri de parcare, P- ţa Plevnei (Casa cu lacăt). Tel. 0723.202.527. 71031

• **Închiriez spaţiu** pentru depozit şi de locuit zona Jackson, 0758.383.480. 61466

• **Închiriez spaţiu** pretabil mai multor activităţi, str. Andrei Şaguna nr. 80, parter, 100 mp+demisol 100 mp. Tel. 0745.582.015, 0722.227.430. 64185

• **De închiriat** spaţiu comercial pe Meţianu, 84 mp. Tel. 0744.121.964. 53955

• **Ofer spaţiu** pentru privatizare, supercentral, 220 Eur/lună, 30 mp, 0724.442.686. 52542

• **Ofer spre** închiriere spaţiu comercial, Podgoria, B- dul Iuliu Maniu, Bl. 28, parter, 64 mp. Tel. 0743.171.046, 0724.347.972. 70847

• **Spaţiu de** închiriat 30 mp. Telefon 0744.319.961 sau 0257/288755. 70336

OFERTE LOCURI DE MUNCĂ

• **Angajăm şlefuitor** metal cu experienţă. Informaţii telefon: 0740.071.933, 0357/101.334. 48984

• **Angajăm asistent** medical generalist, infirmieri- în unitate cu paturi, 0746.620.701, 0785.223.711. 66889

• **Angajăm barmană** zona Aradul- Nou. Telefon: 0746.636.580. 67076

• **Angajăm funcţionar** cunoscător limba italiană, Word, Excel, telefon: 0749.045.310, gerimax@upcmail.ro. 32090

• **Angajăm mecanic** auto, electrician auto, frigotehnist, electrician, tinichigiu, vopsitor.Telefon 0723.575.905. 69107

• **Angajăm operator** Autogreder. Informaţii telefon: 0728.206.518, 0357/431.934. 64076

• **Angajăm personal** experienţă IT vânzări service. C.V. tel/fax 0257/214998, amcenter@rdslink.ro 67600

• **Angajăm vânzătoare** pentru gheretă alimentară non stop. Tel. 0724.046.575. 66936

• **Angajez bucătar,** barman şi ospătar. Informaţii telefon: 0721.538.051. 68894

• **Angajez confectioneri** articole din textile.Tel/fax:0357408262 si 0721555584. 66909

• **Angajez drujbist** şi un muncitor pentru crăpat lemne.Telefon 0744.181.082. 59208

• **Angajez femeie** pentru călcat şi curăţenie la pensiune. Informaţii 0770.266.766 67103

• **Angajez muncitori** în construcţii, salarizare atractivă. 0749.025.696. 67310

• **Angajez tâmplar** pal melaminat pt. executat mobilier la comandă. Experienţă. 0745.027.599. 70049

• **Asociaţie umanitară** angajează personal pentru munca de teren, 0753.818.296, 0735.044.928. 71762

• **Atelier Tuning** Auto angajez tinichigiu şi mecanic, zona Uta, 0723.169.961. 69635

• **Brutărie angajează** brutari cu experienţă şi şofer- distribuitor. Tel. 0257/212829, 0744.918.256. 67721

• **Cafenea- zonă centrală** angajează ospătari (fete) cu aspect fizic plăcut. ☎0729.075.031. 64055

• **Caut femeie** pentru îngrijit fermă- Pâncota. Informaţii la telefon 0744.190.192. 71426

• **Centru SPA** angajează personal. Tel. 0745.632.533. 64208

• **Firmă angajez** zidari şi necalificaţi. Telefon 0742- 493- 438. 67313

• **Firmă de** construcţii angajează muncitori finisori. Telefon 0728.890.470 orele 8.30-17.00. 69243

• **Firmă de** curăţenie angajează femei pentru curăţenie. Telefon 0723.660.811. 70606

• **Hotel angajează** recepţioneră şi cameristă.Telefon 0727.396.749. 58946

• **Hotel 3** stele angajează femeie ajutor bucătărie, cameristă. Informaţii 0744.546.860. 69203

• **Pensiune angajează** ospătăriţă şi ajutor bucătar. Informaţii 0747.110.234. 68882

• **S.C. angajează** şofer permis categoria C+E, card tahograf pentru transport mărfuri inter- extern cu camioane frigorifice, experienţa minim 1 an în trafic internaţional. Informaţii: 0257/270994, 0742.208.855 59932

• **S.C. angajează** 2 vopsitori marcaje rutiere, 2 muncitori necalificaţi. 0257/270.046, 0744.789.647. 64089

• **Societate comercială** angajează sudor-lăcătuş pentru confecţii metalice. Telefon 0722.332.360. 58487

• **Societate comercială** din Arad angajează muncitori calificaţi în construcţii, 0742.011.173. 70085

PRESTĂRI SERVICII

• **A A** Acord Garanţie 2 ani reparaţii maşini spălat,0744.241.398, 0357/401569,0257/259146. 47027

• **AA Acord** garanţie repar maşini spălat automate, frigidere, domiciliul clientului, 0257/274600, 0745.395.282. 67160

• **Construcţii diverse:renovări** case, acoperişuri, fundaţii, termosistem, faţade, etc. Informaţii 0751.704.282. 59387

• **Execut lucrări** de construcţii, zidărie, tencuieli, zugrăveli, rigips. Tel. 0740.697.521. 71206

• **Execut zidărie** tencuieli, zugrăveli, rigips, izolaţii, acoperişuri, consolidări fundaţii, 0740.696.157. 70322

• **Executăm lucrări** foraj, fântâni, persoană fizică autorizată.Telefon 0745.383.703, 0724.012.908. 33348

• **Executăm toată** gama de construcţii, case la cheie, instalaţii, finisaje. Tel. 0753.492.915. 71889

• **Execut: zugrăveli,** perforări, montaj hote, garnişe, diverse. Tel. 0744.825.872. 53933

• **Instalator autorizat** execut lucrări de instalaţii şi reparaţii. Tel. 0722.330.276. 67176

CONSTRUCŢII

• **Acasă balast,** nisip, sorturi, pământ, mreaniţă, 2- 5 mc. Telefon 0741.972.216. 23970

• **Aduc balast,** nisip, pământ, duc molozul, etc. 0745.036.969, 0722.389.480. 970052

• **Vând lemn** de nuc. Informaţii la telefon 0720.114.709. 67324

• **Vând nisip,** balast, sort, pământ vegetal, ridic moloz. Tel. 0743.320.930. 56016

• **Vând nisip,** transport cu bascula până la 15 tone, 0745.831.461. 70746

• **Vând:balast, nisip,** sorturi, pământ, gazon,mraniţă, transport molozul, 2- 40- Tone, 0742.655.913, 0720.747.753. 970080

AUTO ROMÂNEŞTI

• **Dacia Papuc** 2 locuri, an 2000, 84.000 km, 2.200 euro/neg, telefon 0742.073.416, 0751.432.075. 56147

• **Vând Dacia** Logan laureat 2006, 63.000 km, 5000 euro/neg, 0729.298.535. 61444

• **Vând Dacia** Papuc 1,9 D, 5 locuri, acoperită, an fabricaţie 2006, stare foarte bună, preţ 2.900 Eur negociabil. Telefon 0740.269.671 64014

• **Vând Logan** 1,4MPI, an 2005, stare perfectă, 3200Euro.Informaţii telefon 0727.117.728. 60721

AUTO STRĂINE

• **Vând BMW** 520i an 2000, înmatriculat, stare f.bună, 0744.635.418. 60284

• **Vând Citroen** Xantia, an fabricaţie 1998, înmatriculat în Franţa, 0753.562.864. 69964

• **Vând Ford** Transit 8+1 an 2004, 182.000 km, 8.500 euro. 0729.298.535. 61422

• **Vând Opel** Astra Caravan, roşu metalizat, diesel, 160.000 km, central, aer condiţionat, trapa electrică, cui remorcare, 2.800 Eur negociabil. Tel. 0742.141.245. 53586

• **Vând Volkswagen** Polo, 1,4 benzină, an 2008, 45.000 km. Preţ negociabil, 0741.606.045, 53887

• **Vând/schimb cu** auto nou sau imobiliare, Mazda RX8 formula 1, km 72000, an 2005, impecabilă, full- extrasse, preţ 11500 euro, la schimburi 13.500 euro, telefon/SMS-0788.111.112. 67279

• **Vand VW** Passat 1,9 TDI, 2008, 76.000 km reali, dotări. Telefon 0745771046, 0740897144. 64179

RULOTE-REMORCI

• **Vând camion** DAF, 7,5T, prelată, an fabricaţie 1999. tel. 0748.432.005. 68169

ELECTRONIC PLUS

• **VÂND ieftin electrocasnice second, lăzi, combine, maşini spălat haine, vase, uscătoare, televizoare, anvelope, vitrine comerciale. Rate angajaţilor, pensionarilor vârstă- boală, ☎0769.005.400.** 8694

MOBIDOM

• **●Vând dormitor,** sufragerie, bucătărie, combină frigorifică, combină muzicală. Preţ negociabil.Tel. 0741.475.032, 0357/427.521. 70816

• **Vând masă** cu bănci, acoperite pentru curte. Informaţii. 0740.013.447. 61401

• **Vând mobilă** sufragerie cu vitrină, două dulapuri, 1 bar, două dulapuri de bucătărie, 0722.272.378. 60979

PIERDERI

• **Pierdut anexă** de autorizare (verde) a S.C. Josef Seemueller Landbau S.R.L.; CUI 18884520, Arad. O declar nulă. 72373

• **Pierdut Certificat** constatator Registrul Comerţului nr.14834/24.04.2007 pe firma S.C. Doina S.R.L., CUI 1675308. Îl declar nul. 70347

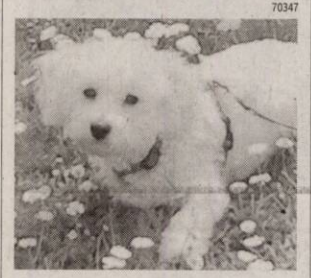

• **PIERDUT- cătel alb** (Bischon). OFER RECOMPENSĂ 600 euro! Rog informaţii 0745.772.927. 67029

• **S.C. Brialy** Trust S.R.L. pierdut certificat constatator nr.78160/14.12.2009.Îl declar nul. 72374

ANIMALE-PĂSĂRI DOMESTICE

• **Vând albine** din 30 stupi maxim 10 pe ales. ☎0769.380.822 64047

• **Vând cătei** Sharpei. Tel. 0740.243.533. 68791

• **Vând cântar** animale, 1000 kg, schimb cu vacă! Tel. 0744.439.475. 61348

• **Vând porci** şi purcei, localitatea Galşa. Tel. 0744.504.788. 70332

• **Vând vacă,** 25 l lapte pe zi, fătată de 12 zile. Tel. 0357/444594, 0753.626.577. 70317

MAŞINI,UTILAJE,INSTALAŢII

• **Vând presă** de balotat. Telefon 0730.587.443. 64441

• **Vând tractor** Kubota, B7200 freză de 1.3m 3000 euro/neg- plug reversibil, 1 brazdă 250 euro/neg. 0721.123.672. 60473

• **Vând:presă balotat** marca- CLASS, stare de funcţionare, recent adusă, 1.850Euro, 0744.509.755. 70406

AFACERI

• **Societate comercială** predau afacere cu mobilă outlet cu sau fără firmă. Marfa se vinde la preţ de achiziţie pentru informaţii sunaţi la telefon: 0762- 298- 218. 67093

• **Vând restaurant** chinezesc ultracentral, clientelă formată. Preţ negociabil la vedere. Informaţii: 0722.790.669. 72368

ÎMPRUMUTURI FINANCIARE

• **Ofertă! Valută** rapid cu 2- 3 % Plata la final! Telefon: 0721.492.429. 67038

CITAŢII

• **Se citează** la Judecătoria Beiuş în dosar nr.2798/187/2010 având ca obiect succesiune cu termen de judecată la data de 20.06.2011 următorii părâţi cu domiciliul necunoscut: Tent Mircea, Tent Angela Maria, în proces cu reclamanta Filip Floare. 72372

DIVERSE

• **Cumpăr bazin** 3.000 litri, fibră sticlă pentru apă potabilă, 0744.535.388. 70387

• **Cumpăr fier** vechi, aluminiu, baterii, cupru, inox, alamă, radiatoare, pene vechi şi noi, argint, 0748.912.117. 61543

• **Cumpăr pene** vechi/noi, cupru, alamă, baterii caroserii fier preţ bun. Telefon 0741.689.068. 70262

• **Porţi fier** forjat, mese, pergole, balansoare, suporţi flori, tel 0744.439.475. 61153

• **Vând bicicletă** copiii cu roţi ajutătoare, 80 ron. informaţii 0722.272.378. 60989

• **Vând două** calorifere Călan, 34 elemenţi şi unul Bucureşti 10 elemenţi, 70 cm, Telefon 0752.924.737. 67035

• **Vând seif** (casă valori), cântar semiautomat 100 kg, agregat frig 2000W. Tel. 0723.253.651, 0754.692.801. 62045

• **Vând solar** pentru bronzat, tip cabină duş. Tel. 0723.449.617. 72099

• **Vând transformator** 400kw+cablu, ABY-ACY 150. Telefon: 0745.258.251. 54976

• **Vând vitrine** frigorifice, orizontale 400 euro, aer condiţionat 100 euro. rafturi alimetară, cântar performant pentru mezeluri cu etichete, pult casă marcat inox, scaner, palm, cântar pentru fructe cu sezori, apart măcinat cafea profesional, etc. 0748.954.413. 67285

DECESE

Cu durere în suflet ne despărţim de dragul nostru soţ, tată, socru şi bunic

MORCAN ADRIAN

care a trăit 86 ani.

Slujba de înmormântare va avea loc astăzi, 18 mai 2011, ora 15:00, la capela cimitirului din Micălaca.

Soţia Ana, copiii Eugen cu soţia Iustina, Adrian cu soţia Doina şi familiile lor

Cu regret anunţăm moartea fulgerătoare a celui care a fost

doctor

MUŢIU EUGEN,

soţ, tată, bunic, cumnat şi unchi,

în vârstă de 64 de ani.

Dumnezeu să-l odihnească în pace! Înmormântarea va avea loc Joi, 19 Mai 2011, ora 14.00, la Capela Cimitirului comunei Vladimirescu.

Familiile: Muţiu, Maier, Gornic şi Daşcău

SERVICII FUNERARE

IN MEMORIAM NON STOP!
KUKI - servicii funerare complete
Oferă toată gama de sicrie, accesorii şi servicii funerare la preţuri avantajoase.
- cameră toaletat
- cameră frigorifică
- capac frigorific
Transport Intern şi Internaţional
Contact: Arad, str. Mihai Eminescu, nr. 4 (în curte)
Tel: 0257/211.929, mob: 0723343964
www.inmemoriamkuki.com
(H-698814)

EVIDENŢIAZĂ-TE!

Talon valabil până în 30 iunie 2011

Text: DATA apariţiei:.....

Date personale:

Nume şi Prenume:

Telefon:

Buletin de identitate:

TALON + PREŢUL CATEGORIEI AFERENTE

Anunţurile se preiau zilnic, la ghişeu, până în ora 16[00], după această oră, se pot prelua doar prin intermediul sistemului online de preluare al anunţurilor disponibil pe www.jurnalaradean.ro . Anunţurile de mică publicitate din Jurnal Arădean se publică pe baza talonului din ziar
Redacţia nu îşi asumă responsabilitatea pentru conţinutul anunţurilor de mică publicitate!
JURNAL ARĂDEAN

Cu durere în suflet, ne despărţim de cel care a fost soţ, tată şi bunic

MIHUŢ TRAIAN

în vârstă de 77 de ani.

Înmormântarea are loc astăzi, 18 mai 2011, ora 13.00, în satul Chelmac.

Familia îndoliată

Cu durere în suflet, anunţăm trecerea în veşnicie a celui care a fost soţ şi tată

TOADER IONEL,

în vârstă de 55 ani.

Înmormântarea va avea loc joi, 19 mai 2011, ora 14:00, la cimitirul din Grădişte. Odihneşte-te în pace suflet bun!

Soţia Otilia, fiul Cristian şi fiica Cristina

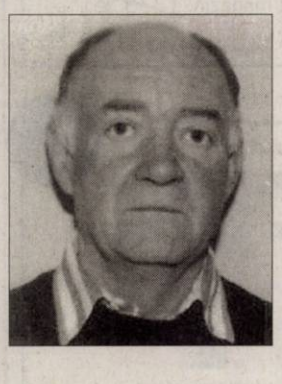

O inimă a încetat să mai bată, un suflet nobil s-a ridicat la cer şi pleacă departe de noi, dar mai aproape de Dumnezeu. Un omagiu, o lacrimă şi o floare pentru fiinţa dragă care a fost

CREŢA GRIGORE.

Recunoştinţă veşnică celui care a fost soţ şi tată. Înmormântarea va avea loc joi, 19 mai 2011, ora 13:00, la cimitirul Pomenirea. Dumnezeu să-l odihnească în linişte şi pace!

Soţia şi fiica

Cu adâncă durere în suflet anunţăm decesul bunei noastre mamă, bunică şi soacră

FAUR VALERIA,

în vârstă de 78 ani, din Tisa Nouă.

Dumnezeu să o odihnească în pace! Înmormântarea va avea loc astăzi, 18 mai 2011, ora 15:00, la cimitirul din Tisa Nouă. Nu te vom uita niciodată!

Familia îndurerată

Cu durere în suflet, anunţăm trecerea în veşnicie a celui care a fost soţ şi tată

MICLEA CORNELIU,

în vârstă de 88 ani.

Înmormântarea va avea loc joi, 19 mai 2011, ora 13:00, la cimitirul Eternitatea (U.T.A.). Dumnezeu să-l odihnească în pace!

Familia îndoliată

Cu tristeţe anunţăm trecerea în veşnicie a celei care a fost soţie, mamă, soacră şi bunică

CIUMA LAURA,

în vârstă de 70 ani.

Dumnezeu să o odihnească în pace! Înmormântarea va avea loc miercuri, 18 mai 2011, ora 15:00, satul Sânleani nr. 214. Nu te vom uita niciodată!

Soţul Nicolae, copiii Gheorghe, Elisabeta, Mariana, nora Mariana, ginerii Gheorghe şi Alexandru, nepoţii Dan, Anca şi Adrian

Anunţurile de deces se publică GRATUIT!

Zdrobiţi de durere, înmărmuriţi în faţa destinului, dar cu speranţa revederii, deplângem trecerea în veşnicie a celei care a fost cea mai bună mamă, soacră şi bunică

LAZĂR CATIŢA,

la vârsta de 66 ani.

Înmormântarea va avea loc miercuri, 18 mai 2011, ora 14:00, în localitatea Almaş. Nu te vom uita niciodată!

Lazăr Radu-Puiu, Dorina şi Doroteea

Cu adâncă durere anunţăm trecerea în veşnicie a celei ce a fost mamă, soacră, bunică,

MLADIN LIVIA,

în vârstă de 75 ani.

Dumnezeu să te odihnească în pace! Înmormântarea va avea loc Miercuri, 18 Mai 2011, ora 15.00, la Cimitirul Eternitatea (UTA).

Familia îndoliată

CONDOLEANŢE

Suntem alături de prietenii noştri Natalia şi Alexandru Mănuilă, la durerea pricinuită de pierderea celui care a fost

MIHUŢ TRAIAN.

Sincere condoleanţe!

Dorina şi Mircea Duţu

Suntem cu sufletul alături de familia Morcan Adrian la pierderea părintelui drag.

Doina şi Radu Romanescu cu familia

O candelă aprinsă, lacrimi şi flori la despărţirea de dragul nostru bunic

MORCAN ADRIAN.

Dumnezeu să-l odihnească în pace!

Nepoţii Morcan Ovidiu cu soţia Oana, Lucreţia şi Cristina Morcan

Suntem alături de naşul nostru în aceste momente grele pricinuite de trecerea în nefiinţă a tatălui său

MORCAN ADRIAN.

Sincere condoleanţe familiei îndoliate!

Finii Simona, Sandu şi Cosmin

Sunt alături de familia Morcan acum la despărţirea de dragul lor soţ, tată şi bunic

MORCAN ADRIAN.

Sincere condoleanţe familiei îndoliate!

Florica Mihuţ

În aceste momente de profundă durere, suntem alături de vecinii noştrii familia Morcan la marea pierdere pricinuită de trecerea la cele veşnice a socrului şi bunicului

MORCAN ADRIAN.

Sincere condoleanţe!

Familiile Miron şi Gaidoş

Sincere condoleanţe familiei îndoliate la trecerea în nefiinţă a celui care a fost colegul nostru

Medic Veterinar Dr.

MUŢIU EUGEN.

Fie-i ţărâna uşoară!

Direcţia Sanitară Veterinară pentru Siguranţa Alimentelor Arad

Sincere condoleanţe familiei îndoliate la trecerea în nefiinţă a celui care a fost colegul nostru

Medic Veterinar Dr.

MUŢIU EUGEN.

Fie-i ţărâna uşoară!

Asociaţia Generală a Medicilor Veterinari Filiala Arad

Un ultim omagiu la trecerea în eternitate a colegului nostru

Medic Veterinar Dr. MUŢIU EUGEN.

Dumnezeu să-l odihnească în pace! Sincere condoleanţe familiei!

Colegiul Medicilor Veterinari Arad

Împărtăşim durerea familiei Muţiu în aceste momente grele la trecerea la cele veşnice a celui care ne-a fost coleg

Medic Veterinar MUŢIU EUGEN.

Dumnezeu să-l ierte!

Colectivul Soc. Agr. CERES Vladimirescu

Suntem alături de colegul nostru Igni Mihai în greaua încercare pricinuită de decesul mamei dragi. Dumnezeu să o ierte!

Colectivul Soc. Agr. CERES Vladimirescu

Pentru bunica noastră dragă

LIVIA MLADIN

ai fost şi vei rămâne mereu în inimile noastre.

Cu dragoste Ramona şi Sergiu Martin

Pentru bunica

LIVIA MLADIN,

nu te vom uita niciodată

cuscrii Martin Ionel cu familia

O inimă a încetat să mai bată, un suflet nobil s-a ridicat la Cer şi pleacă departe de noi dar mai aproape de Dumnezeu. Te vom plânge mereu tată

TOADER IONEL.

Fiul Cristian şi fiica Cristina

Cu inimile îndoliate cu sufletele cernite şi lacrimi pe obraz ne despărţim de

TOADER IONEL

un părinte iubitor şi un bun socru.

Fiica Cristina şi ginerele Adi

Cu tristeţe, lacrimi pe obraz şi durere în suflet, ne despărţim de iubitul nostru cumnat

TOADER IONEL.

Familia Dabija

Cadrele didactice din cadrul Grupului Şcolar Beliu sunt alături de colega lor Chişmorie Viorica în momentele triste în care se desparte de buna sa mamă. Sincere condoleanţe!

COMEMORĂRI

În data de 18 mai 2011 se împlinesc 5 ani de la tristul moment al despărţirii de cel care a fost bunul nostru soţ, tată, socru şi bunic

CORNEA TITUS.

Amintirea ta va rămâne veşnic în sufletele noastre.

Fam. Cornea şi Remeş

Voucher 40%

Hotel Moneasa

4 nopti (luni-vineri) de cazare cu mic dejun la oaza din apropierea Aradului

Preţ hotel 2 pers: ~~480 lei~~

Stoc: 5 buc. Preţ JURNAL : 288 lei

Voucher 40%

Hotel Moneasa

1 saptamana (luni-duminica) de relaxare cu masaj zilnic, piscine, sala de fitness si mic dejun

Preţ hotel 2 pers: ~~840 lei~~

Stoc: 5 buc. Preţ JURNAL : 504 lei

Voucher 30%

Un apartament luxos pe o noapte si sampanie cadou

Preţ hotel: ~~330 lei~~

Stoc: 5 buc. Preţ JURNAL : 231 lei

Voucher 40%

HOTEL PHOENIX ARAD

Un weekend de neuitat pentru 2 persoane. Toate facilitatile, servicii all inclusive.

Preţ hotel 2 pers: ~~500 lei~~

Stoc: 5 buc. Preţ JURNAL : 300 lei

Voucher 40%

Hotel Moneasa

5 zile (luni-vineri) perfecte pentru un teambuilding pe masura, paintball, biliar, piscine, sală de conferinţă, masaj, fitness şi mic dejun

Preţ hotel 1 pers: ~~800 lei~~

Stoc: 5 buc. Preţ JURNAL : 480 lei

SFERA 20%

Voucher

Mobilier baie

Preţ magazin: ~~424 lei~~

Stoc: 1 buc. Preţ JURNAL : 339,2 lei

Voucher 40%

ROD SPECTRA

MEISTER

Voucher pentru materiale de construcţii pentru finisaje
Mortare uscate pentru finisaje gama Von Maister

Preţ depozit: ~~250 lei~~

Stoc: 4 buc. Preţ JURNAL : 150 lei

SFERA **Voucher** 25%

Cabina dus - HIDROMASAJ

Preţ magazin: ~~1339 lei~~

Stoc: 1 buc. Preţ JURNAL : 1004,25 lei

poolcontrol™ tehnica piscinei 30%

Voucher

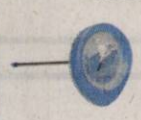

Termometru plutitor pentru piscină

Preţ magazin: ~~144 lei~~

Stoc: 2 buc. Preţ JURNAL : 100 lei

BALLROOM dance **Voucher** 20%

Curs de dans (vârsta 5-14 ani) / lună

Preţ ballroom dance: ~~80 lei~~

Stoc: 7 buc. Preţ JURNAL : 64 lei

PIASTRELLE PASIUNE PENTRU DETALIU 40%

Voucher

Voucher cumpărături gresie-faianţă

Preţ magazin : ~~5000 lei~~

Stoc: 1 buc. Preţ JURNAL : 3500 lei

Voucher 25%

Tunsoare + coafat (păr scurt/lung)

Preţ cosmetică: ~~40 lei~~

Stoc: 3 buc. Preţ JURNAL : 30 lei

Best Mobila **Voucher** 40%

Mobila bucatarie

Preţ magazin: ~~1.569 lei~~

Stoc: 1 buc Preţ JURNAL :941 lei

Voucher 25%

Epilare totală (picioare, axial, inghinal)

Preţ cosmetică: ~~40 lei~~

Stoc: 3 buc. Preţ JURNAL : 30 lei

Voucher 30%

Voucher epilat lung (picior)

Preţ cosmetică: ~~25 lei~~

Stoc: 2 buc. Preţ JURNAL : 17,50 lei

Voucher 30%

Voucher epilat axial

Preţ cosmetică: ~~10 lei~~

Stoc: 2 buc. Preţ JURNAL : 7 lei

Gospodăria Comunală 40%

Voucher

Voucher pentru grădina ta

Preţ gospodărie comunală : ~~1000 lei~~

Stoc: 1 buc. Preţ JURNAL : 600 lei

SFERA **Voucher** 30%

Cada Hidromasaj

Preţ magazin: ~~2140 lei~~

Stoc: 1 buc. Preţ JURNAL : 1498 lei

Best Mobila **Voucher** 25%

Canapea plus fotolii

Preţ magazin: ~~3.499 lei~~

Stoc: 1 buc Preţ JURNAL :2.624 lei

BUCK ZUCK **Voucher** 45%

Voucher parchet stratificat 25 mp
Stejar rustic, fără montaj

Preţ magazin: ~~4150 lei~~

Stoc: 2 buc. Preţ JURNAL : 2282 lei

REGULAMENT PE SCURT

DE CE?

Pentru că cititorii noştri sunt cei mai importanţi şi dorim să le oferim avantaje!
Astfel ne-am propus să vă punem la dispoziţie oferte cu discounturi senzaţionale.
Urmăriţi în ediţiile cotidianului Jurnal Arădean ofertele noastre de top.

Abonaţii la Jurnal Arădean au un discount suplimentar de 5% faţă de cel afişat.

CUM FUNCŢIONEAZĂ ?

Clienţii noştri îşi expun prin intermediul ziarului Jurnal Arădean ofertele speciale de care doar cititorii publicaţiei noastre pot beneficia.
Este foarte simplu : noi publicăm poza produsului, cu discountul aferent, clientul ne garantează un stoc minim, iar dumneavoastră trebuie doar să veniţi la sediul Jurnal Arădean, de pe Str. Poetului, nr. 1C, pavilion 36.
Aici trebuie să achitaţi contravaloarea obiectului (tariful Jurnal arădean, afişat la fiecare produs în parte).
Aceste oferte sunt valabile trei săptămâni, în limita stocului disponibil. Preţurile sunt exprimate în lei/ bucată şi conţin TVA.

De la noi primiţi un voucher pe care trebuie să îl prezentaţi atunci când ridicaţi produsul de la magazinul indicat.
Detalii: www.aradon.ro
Telefon: 0257/280.904
E-mail: timea.ujlaki@informmedia.ro; loredana.paun@informmedia.ro; olga.rotaru@informmedia.ro

Primul venit este şi primul servit!

Liceul CFR *angajeaza prin concurs*

INFORMATICIAN

(H-70019)

Informatii la telefon: 0257/212383

SC ADRIANA SRL

angajeaza **MECANIC AUTO** cu experienta **(autocare si camioane).**

Pentru relatii va rugam sa sunati la telefon 0257-211525 sau 0752-099316. (H-61654)

(H-67122)

SC AGRIROM SRL

angajeaza urgent personal pentru manipulare marfa.

Informatii la tel : 0745.106.388

Celebra Tamaduitoare Valentina Codreanca este prezenta in Arad. Aveti acum o sansa unica pt. a va purifica trupul si sufletul si a va rezolva toate problemele. Valentina Codreanca lucreaza prin Magie Alba, descanta pt dragoste, liniste sufletesca, succes in afaceri, examene, vindeca stresul, ipotenta, dezleaga farmece, blesteme, cununii legate, deschide cartile de tarot. Rezolvari garantate pt care isi asuma responsabilitatea. Asigura confidentialitate si profesionalism in tot ceea ce realizeaza. Tel : 0747.422.031, 0721.56.44.57, Web-site: www.magicvalentina.ro

(H-47326)

Singura tămăduitoare acceptată de biserică. Tămăduitoarea Tamara cunoscută în România pentru cele mai multe cazuri rezolvate invitată la toate posturile tv .

Vă poate ajuta în orice problemă, dezleagă farmece cununii face de spor aduce persoana iubită multe altele. Poate fi gasită în Arad oferă rezultate garantate 100 % nu o să fiți dezamăgiți. Poate fi contactată la telefoane: 0723421156 ; 0747752442. (H-47347)

Sunt **tămăduitoarea AIDA**

- prin puterile mele pot ghici prezentul şi viitorul.
- Prin harul meu **dezleg cununii,**
- **împac familii dezbinate, alung farmece şi blesteme de tot felul,**
- **aduc pace şi liniște sufletească.**

Fac de sporul casei.

Locuiesc în Arad, apelaţi la tel. 0743 413 612 (H-53348)

METRO

Liderul mondial pe segmentul cash&carry angajează pentru magazinul din ARAD:

ŞEF SECURITATE MAGAZIN

(cod ref.: SSM - AR)

Cerinţe:

- Experienţă în domeniul securităţii obiectivelor
- Abilitatea de a coordona şi de a integra, de a delega şi de a lua decizii
- Simţ organizatoric, dinamism
- Studii superioare şi cunoştinţe operare PC

Responsabilităţi:

- Coordonează şi controlează activitatea personalului firmelor prestatoare sau furnizoare de servicii de securitate
- Responsabil cu instruirea, coordonarea şi controlul angajaţilor magazinului cu atribuţii pe linia securităţii, reprezentanţilor de firmă, personalului firmelor de pază
- Întocmeşte sau actualizează planul de pază al magazinului
- Verifică starea tehnică a sistemului de securitate din magazin, direct sau prin intermediul personalului de pază
- Menţine legatura cu autorităţile care interferează cu activitatea de securitate a magazinului

Îţi doreşti:

- să-ţi desfăşori activitatea într-un mediu dinamic şi motivant?
- să lucrezi într-o echipă de profesionişti?

Atunci noi îţi oferim şansa:

- unei cariere într-o companie de succes
- unei instruiri teoretice şi practice la standarde internaţionale

Dacă eşti interesat de oferta noastră, trimite un Curriculum Vitae prin e-mail la Personal.Ard@METRO.ro, sau pe adresa METRO Cash & Carry, Magazin Arad, Calea Zimandului Nr. 43C, loc. Arad, în atenţia Departamentului Resurse Umane, menţionând codul de referinţă corespunzător. (H-70844)

NOU! SALINĂ ARTIFICIALĂ

Bd. Revoluţiei nr.32 A (în curte)
Tel. : 0732.534.237;
0770.246.949

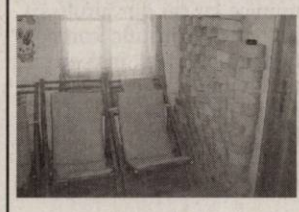

25% discount, la prezentarea acestui anunţ!

Indicaţii medicale:

- astm bronşic
- infecţii respiratorii
- bronşită astmatiformă
- rinită cronică
- sinuzită maxilară/cronică
- emfizemul pulmonar
- alergii
- amigdalită cronică
- stare de oboseală cronică
- nevroză

(H-954128)

(H-70027)

Angajeaza:

- Inginer programator CNC

Cerinte:

Profil mecanic, de preferinta TCM;
Experienta 2-3 ani in programare comanda numerica;
Cunostinte avansate de programare masini unelte;
Disponibilitate de a lucra in productie;
Disponibilitate de angajare imediata;
Cunostinte de limba Engleza.

CV-ul se va trimite pe adresa de email: office@azoma.ro
sau la fax: 0257 288731

AZOMA agrirom grup
Str. Steagului Nr. 1
310262 Arad
Phone / Fax: +40-257-288 732
e-mail: office@azoma.ro
www.azoma.ro

Cabinet Individual de Insolvenţă

NIŢU ELISABETA VERONICA

în calitate de lichidator judiciar al **S.C BALLA-DUM S.R.L. Pecica** desemnat de TRIBUNALUL Arad în dosar nr. 7919/108/2010, conform Legii 85/2006 vinde prin:

LICITAŢIE PUBLICĂ DESCHISĂ, CU STRIGARE :

INTRAVILAN CU CASĂ, în suprafaţă de 511 mp, situat în loc. Pecica, str. 403, nr.2, jud. Arad, la preţul de **43.500 EUR + TVA**. **Licitaţia va fi organizată la sediul lichidatorului judiciar în data de 01 iunie 2011, orele 11,00.** *Oferta de cumpărare, cauţiunea reprezentând 10% din preţul de pornire la licitaţie şi achiziţionarea caietului de sarcini se vor depune/achiziţiona cu 24 de ore înainte de data organizării licitaţiei la sediul lichidatorului judiciar.*

În caz de neadjudecare, licitaţia se va relua în datele de 08 iunie, 15 iunie, 22 iunie şi 29 iunie 2011 în aceleaşi condiţii.

Toţi cei care pretind vreun drept asupra bunurilor scoase la vânzare sunt invitaţi sa anunţe lichidatorul judiciar cu 48 de ore înainte de data licitaţiei. Informaţii suplimentare la tel. 0727-704 201, 0257-228.781 sau la sediul profesional al lichidatorului judiciar situat in Arad, str. Praporgescu, nr. 29, ap. 2, jud. Arad (H-69390)

Cabinet Individual de Insolvenţă

NIŢU ELISABETA VERONICA

în calitate de administrator judiciar ANUNŢĂ TOŢI CREDITORII **SC TERMO CONFORT SRL**

cu sediul în Zona Industriala, Micalaca 1 EST, Jud. Arad, având cod fiscal RO 16851267, înmatriculată la Oficiul Registrului Comerţului de pe lângă Tribunalul Arad sub nr. J02/1742/2004 **că faţă de această societate a fost deschisă procedura insolventei prevăzută de Legea nr. 85/2006** prin Incheierea nr. 820/CC/03.05.2011, pronunţată de Tribunalul Arad în dosarul 2022/108/2011. Termenul limită pentru înregistrarea cererii de admitere a creantelor este data de **17.06.2011.** Termenul limită pentru verificarea creanţelor, întocmirea, afişarea şi comunicarea tabelului preliminar al creanţelor este data de **07.07.2011.** Termenul pentru definitivarea tabelului de creanţe este data de **22.07.2011**. Se notifică faptul că prima Adunare a creditorilor va avea loc la sediul administratorului judiciar în data de **12.07.2011**, ora **14.00**.

În termen de 10 zile de la primirea prezentei notificări, pentru motive întemeiate, creditorii, pot face opoziţie la deschiderea procedurii.

Informaţii suplimentare la tel. 0727-704 201, 0257-228.781 sau la sediul profesional al administratorului judiciar situat in Arad, str. Praporgescu, nr. 29, ap. 2, jud. Arad (H-69313)

S.C. „RECONS" S.A.

cu sediul în Arad, B-dul Iuliu Maniu, nr. FN, tel.0257/281386, fax.0257/281458

organizează

la sediul societăţii în data de 20.05.2011 ora 11,00 licitaţie deschisă în vederea închirierii spaţiilor cu altă destinaţie decît acea de locuinţă, situate în municipiul Arad,după cum urmează:

- str. Clujului nr 194 bl.73/a/1,ap.17,parter – 127.00 mp;
- C-lea A.Vlaicu Bl.Z 20-b,ap.34,parter – 76,00 mp;

Înscrierea la licitaţie se va face până în ziua de 20.05.2011, orele 10,00 iar caietele de sarcini se pot achiziţiona de la secretariatul societăţii contra cost.

Scoala de Soferi Auto - Moto CUSTOM

Categoria B — Fondat 1995

Tarife incepand de la:

490 Lei

Inclus : Cursul de teorie, orele de conducere si carburantul.

Inscrieri Zilnic ! Plata si in Rate !

Tel: 0257-254196 ; 0740972900

www.custom.go.ro (H-70456)

Transformă nemulţumirea în siguranţă!

ARTEX SCM

SOCIETATE CU TRADIŢIE ÎN DOMENIUL TEXTIL

ANGAJEAZĂ

confecţioneri îmbrăcăminte sau persoane cunoscătoare de meserie, execuţie butoniere, cusut nasturi, aplicat butoni, călcat.

OFERIM: climat de lucru european, salarii motivate în acord individual, tichete de masă, primă de transport – prezenţă,premii, un singur schimb,asistenţă medicală.

Angajările se fac pe bază de probă de lucru.

DETALII: telefon : 0357- 408275; 0357- 408276 (H-12105)

INFORM MEDIA

INFORM MEDIA, editorul cotidianelor Jurnal Arădean şi Arad Expres, parte a grupului multinaţional Inform Media, care îşi desfăşoară activitatea în domeniul presei locale tipărite

CAUTĂ

Distribuitori (în cutii poştale), pentru cartierele Aradul-Nou şi Boul Roşu.

Cerinţe:
Seriozitate;
Dinamism;
Conştiinciozitate.

Se oferă:
Salar atractiv;
Timp de lucru 2 ore.

Informaţii suplimentare la telefon:0257/228.586 sau 0728.284.737, de luni până vineri între orele 09 şi 17.

CONVOCATOR

Membrii Composesoratului Vârfurile sunt invitaţi la şedinţa Adunării Generale la Căminul Cultural Vârfurile în 29 mai 2011, orele 14:30.

CONDUCEREA

(H-69982)

AI NEVOIE DE BANI? EXISTĂ ALTERNATIVĂ!

SOLUŢIA ESTE LA NOI!

2000 EU.....22 EU/LUNĂ

5000 EU.....56 EU/LUNĂ

10.000 EU.....112 EU/LUNĂ

WORLD INVEST HOLDING S.R.L.

BDUL REVOLUŢIEI NR 24, ET 1, AP.12 ☎ 0357-411-415; 0772-221-204

ORAR : L-V: 9-18; S: 9-13

GHENAU TRADE

Ferestre si usi din profile PVC cu sticla termopan

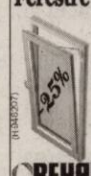

- 3 rate lunare fara comision
- plasa fixa antiinsecte gratis
- transport si montaj gratuit
- gama larga de nuante si modele

REHAU GU BKS GUARDIAN

ARAD : B-dul Aurel Vlaicu nr: 159

tel /fax : 0257-260 . 042

mobil: 0769 - 048 . 018; 0728 - 983 . 375

www.aradon.ro

Publicitate: 0257/210.775; 0257/280.904

Carla Bruni FOTO: EPA

Confirmă sarcina Carlei Bruni

PARIS. Tatăl președintelui francez Nicolas Sarkozy a confirmat sarcina Carlei Bruni-Sarkozy în cotidianul german Bild de marți, scrie AFP. „Mă bucur de venirea pe lume a nepotului meu", a spus el. Nicolas Sarkozy și prima doamnă a Franței „nu vor să știe dinainte sexul copilului, dar eu sunt sigur că va fi fetiță și va fi la fel de frumoasă precum Carla", a adăugat el.

SURSA: AGERPRES

CLIPUL ZILEI

Cum trec soldații strada

Doi soldați aflați în timpul unui exercițiu, din prea mult exces de zel, reușesc o fază de cascadorii râsului. Ei se împiedică de marginea drumului și cad spectaculos în cap, cu tot cu echipament. Faza este mai spectaculoasă fiindcă totul se petrece la sincron.

Vezi **http://www.aradon.ro/special/youtube/articol/cum-trec-strada-soldatii/cn/news-20101210-08424413**

Jodie Foster îl apără pe Mel Gibson

CANNES. Actrița și regizoarea americană Jodie Foster a vorbit din nou frumos despre prietenul ei Mel Gibson, alături de care joacă în cel de-al treilea film pe care l-a regizat, conform AFP. Mel Gibson este prezentat de presă pe nedrept drept „oaia neagră" de la Hollwyood, în urma scandalurilor în care a fost implicat începând cu episodul din 2006 când a fost oprit de poliție la volanul mașinii, în stare de ebrietate și a început să profereze remarci antisemite. „Este foarte ușor să-l regizezi.

Este unul dintre cei mai puțin nevrotici actori cu care am lucrat", a declarat Jodie Foster într-o conferință de presă organizată la Cannes cu ocazia prezentării filmului său în afara competiției. Jodie Foster a povestit că l-a întâlnit pentru prima oară pe Mel Gibson în urmă cu aproximativ 15 ani, pe platourile de filmare ale comediei „Maverick". Actrița devenită regizoare susține că s-a gândit la Gibson imediat pentru rolul lui Walter, un tată depresiv care ajunge să folosească o păpușă reprezentând un castor pentru a putea să comunice cu cei din jurul său. „Nu pot să justific comportamentul lui Mel, însă eu cunosc omul care este bun, de încredere, atent cu cei din jur", l-a caracterizat actrița.

Jodie Foster la Cannes FOTO: EPA

SURSA: AGERPRES

Milioane de fani pe Twitter

NEW YORK. Cântăreața americană Lady Gaga este prima vedetă ale cărei mesaje pe Twitter sunt urmărite de peste 10 milioane de internauți, a anunțat site-ul de microbloguri, citat de AFP. Lady Gaga avea luni după-amiază 10,066 milioane de internauți care-i urmăreau mesajele. Noul album al cântăreței, „Born This Way", va fi lansat în 23 mai. O altă vedetă a muzicii pop, adolescentul canadian Justin Bieber, o urmează îndeaproape, cu 9,7 milioane de abonați la tweet-urile sale. Al treilea este președintele Barack Obama (8,02 milioane), urmat de cântăreața americană Britney Spears (7,8 milioane) și o vedetă de reality-show, Kim Kardashian (7,5 milioane).

Lady Gaga FOTO: EPA

SURSA: AGERPRES

Britanicii duc berea la ruși

LONDRA. Producătorii de bere britanici care transportă berea preferată a țarinei Ecaterina a II-a au plecat luni din Greenwich spre Sankt-Petersburg, la bordul vasului Thermopilae, urmând traseul de acum 200 de ani. Pe parcursul călătoriei de patru săptămâni, vaporul va face escale în Germania, Danemarca, Suedia și Finlanda pentru a participa la festivaluri ale berii, înainte să ajungă în Sankt-Petersburg, la jumătatea lunii iunie. Internauții pot urmări călătoria pe harta interactivă și pe blogul expediției Great Baltic Adventure.

SURSA: AGERPRES

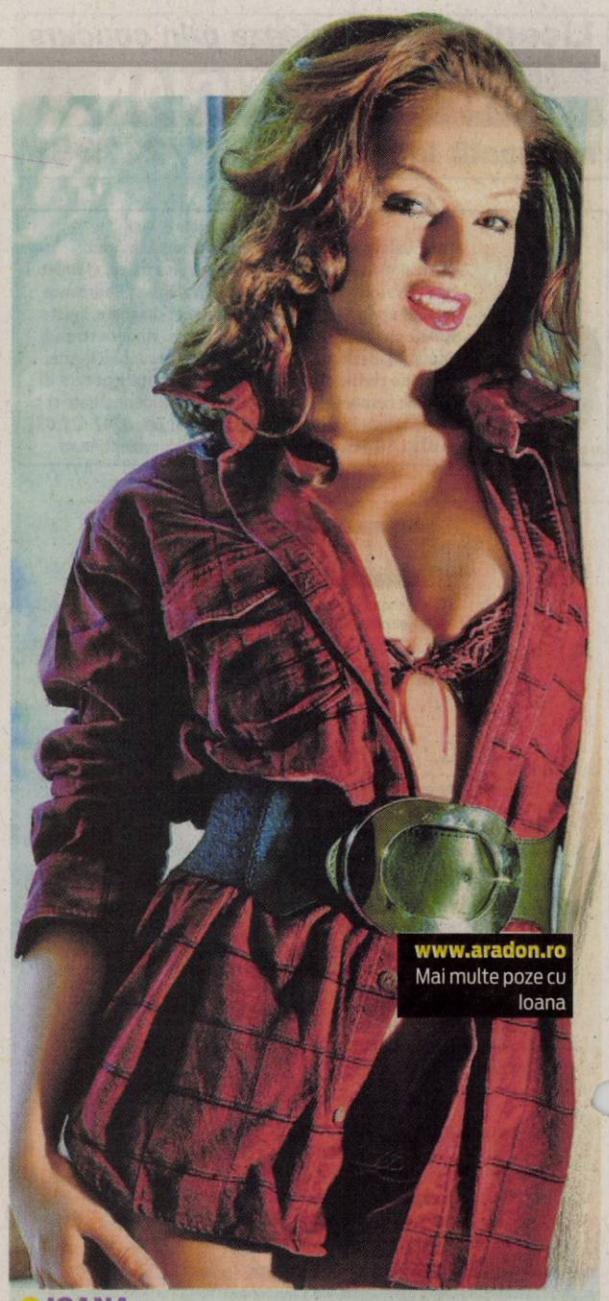

www.aradon.ro
Mai multe poze cu Ioana

IOANA

Născută în zodia Fecioară, este pasionată de modeling.

ORA MESEI

Barza aterizează în cuib unde o așteaptă nerăbdător puiul. Vremea secetoasă din Curslak, Germania, a uscat atât de mult pământul încât berzelor le este greu să procure hrană. FOTO: EPA

Azerii, acuzați de plagiat

Câștigătorii Eurovision din acest an au fost acuzați de plagiat în presa rusă.

MOSCOVA. Nici nu a apucat duetul «Ell&Nikki» din Azerbaidjan să se bucure de victoria din acest an la concursul Eurovision, că a și fost acuzat de plagiat. După cum relatează marți portalul rus Life News, piesa Running Scared, care le-a adus primul loc interpreților azeri seamănă izbitor de mult cu single-ul „Secret" al trupei americane One Republic. Primul care a remarcat similitudinile a fost cântărețul rus Dmitri Malikov. „S-ar putea ca reprezentanții Azerbaidjanului să se fi inspirat din cântecul americanilor. O piesă câștigătoare ar fi trebuit să fie ceva mai originală" - a apreciat el. „Când vine vorba de plagiat trebuie să înțelegem că vorbim despre melodie. Ambele compoziții au aceeași serie armonică. Dacă ar fi să eliminăm melodia din cântecul azerilor și să lăsăm doar acordurile, ascultătorul le va asocia imediat cu piesa celor de la One Republic" - crede și interpretul rus Kai Metov. Nemulțumirea presei ruse vine în contextul în care intepretului Aleksei Vorobiov din Rusia i s-a interzis categoric, până la excluderea din concurs, utilizarea în debutul piesei sale „Get you" a unui fragment dintr-un cântec popular rus, datând încă din secolul al XVI-lea, sub pretextul că acest cântec ar fi putut fi interpretat anterior. În replică, președintele televiziunii publice din Azerbaidjan, Ismail Omarov, a respins marți acuzațiile de plagiat din mass-media rusă.

Duetul «Ell&Nikki» din Azerbaidjan FOTO: EPA

SURSA: AGERPRES

Nunta lor va ține trei zile

MONACO. După Anglia, Monaco se pregătește să sărbătorească, cu mare pompă, nunta istorică a prințului Albert al II-lea cu sud-africana Charlene Wittstock. Cei doi numără zilele rămase până la ziua cea mare. Peste o lună și jumătate, logodnicii își vor spune „da" la bine și la rău. Monaco vrea să se ridice cu organizarea ceremoniei la nivelul atins de nunta de pe 29 aprilie de la catedrala londoneză Westminster. Prințul și viitoarea lui soție s-au gândit să ofere locuitorilor din principatul monegasc un program de neuitat. Festivitățile vor începe vineri, 30 iunie, cu un concert al trupei The Eagles. Pe stadionul Louis II, care găzduiește concertul, încap 15.000 de persoane. A doua zi va putea fi urmărită în direct căsătoria civilă, care va avea loc în Sala Tronului. Ecrane uriașe amplasate în Piața Palatului vor permite celor prezenți să se simtă aproape de miri. Seara, locuitorii și turiștii vor putea gusta din preparatele mediteraneene și sud-africane pregătite pentru bufetul-gigant.

Albert și Charlene FOTO: EPA

SURSA: AGERPRES

Pe iahtul lui Abramovici

PARIS. Cântăreața Gwen Stefani a fost surprinsă pe iahtul Luna al miliardarului rus Roman Abramovici, în timpul festivalului internațional de film de la Cannes, împreună cu soțul ei Gavin Rossdale și cei doi copii ai lor, relatează luni canalul TSN. Patronul clubului de fotbal londonez Chelsea a intrat în 2010 în posesia iahtului Luna, de 115 metri lungime, pentru care a plătit 115 milioane de lire sterline. Acesta nu este însă cel mai luxos iaht al lui Roman Abramovici, situat pe locul 53 în clasamentul Forbes al celor 100 cei mai bogați oameni ai planetei.

El mai are un alt iaht, Eclipse, de 163 de metri lungime și care l-a costat „ceva" mai mult.

SURSA: AGERPRES

Gwen Stefani FOTO: EPA

A avut un copil cu o angajată

WASHINGTON. Fostul guvernator al statului California Arnold Schwarzenegger s-a despărțit de soția sa, Maria Shriver, după ce recunoscut că, în urmă cu zece ani, a făcut un copil cu o angajată a familiei, scrie Los Angeles Times. Schwarzenegger a transmis luni un comunicat în care a explicat că i-a spus Mariei Shriver despre copil după ce a părăsit postul de guvernator la începutul acestui an. „Înțeleg și merit sentimentele de mânie și dezamăgire ale prietenilor și familiei. Nu există nicio scuză și îmi asum deplina responsabilitate pentru durerea pe care am cauzat-o. I-am cerut iertare Mariei, copiilor și familiei mele. Îmi pare sincer rău", a scris el într-un comunicat.

SURSA: AGERPRES

FONDAT 1989, APARE LA ARAD, TEL. 0257/281.802, E-MAIL: REDACTIA.JURNALARADEAN@INFORMMEDIA.RO; PUBLICITATE.JURNALARADEAN@INFORMMEDIA.RO

Porubski acuză PDL că i-a înşelat pe nădlăcani
PAGINA 5

JURNAL ARĂDEAN

Căpşunile ar putea preveni cancerul de esofag
PAGINA 11

JOI
19 MAI 2011
ANUL XXIII, NR. 6319
16 PAGINI - 1,2 LEI

27° Temperaturile se vor situa între 13 şi 27 grade. Vântul va sufla cu 8 km/h

DIMINEAŢA | AMIAZA | SEARA

Procese pentru nervi tari

Din 1999, un proces aflat pe rolul Secţiei Civile a Tribunalului Arad nu-şi găseşte soluţionarea.

ARAD. Record la judecată. De 12 ani părţile aşteaptă o sentinţă care nu mai vine. Şi asta, pentru că soluţionarea acestui dosar depinde de o sentinţă aplicată de Curtea de Apel Timişoara într-o altă cauză. Din acest motiv, dosarul judecat la Secţia Civilă a fost suspendat în anul 2005. Suspendarea a fost solicitată până la soluţionarea irevocabilă a unui alt dosar aflat pe rolul Curţii de Apel. Reprezentanţii Tribunalului Arad spun că nici un alt dosar aflat pe rolul Secţiei Civile nu are o vechime atât de mare, precizând totodată că durata cea mai lungă a proceselor la Secţia Civilă este în primă instanţă şi e undeva la aproximativ doi ani. De asemenea, un alt dosar cu vechime, de data aceasta pe rolul Secţiei Comerciale, datează din 2000. Este vorba despre un dosar de insolvenţă, care în repetate rânduri, de 11 ani încoace, este suspendat şi repus pe rol. Reprezentanţii Tribunalului Arad explică faptul că „motivele obiective care au împiedicat soluţionarea cauzelor într-un termen rezonabil, au fost specificul dosarelor de insolvenţă care presupun o durată mare de soluţionare. În plus, trebuie remarcat aici că, din cauza crizei financiare, se vând foarte greu activele societăţilor debitoare." De departe, Secţia Penală are cea mai mică durată de soluţionare a proceselor: pe rol nu sunt cauze mai vechi de un an şi jumătate.

JA-I.C.

Ceferiştii, tot în grevă FOTO:JA

Protestul de la CFR continuă

ARAD. Electricienii de la CFR Arad au continuat şi ieri protestul început marţi. Două trenuri de marfă au avut întârzieri importante în Gara Curtici. Sindicaliştii anunţă că au reuşit să negocieze virarea unor sume de bani în conturi, dar nu se ştie dacă renunţă la grevă. /P.8

Negocieri pentru un nou credit BERD

ARAD. Nu mai puţin de 15 milioane de euro are de gând să ia, în iunie, Primăria Arad, de la BERD. Ar fi vorba de al treilea credit luat de Municipalitatea arădeană de la această bancă. Cea mai mare parte din suma cu pricina ar urma să meargă spre achiziţia de tramvaie noi. /P.3

Au opinii diferite FOTO:S.T.

Ameninţă coaliţia de guvernare

ARAD. Preşedintele UDMR Arad, Kiraly Andras, consideră că UDMR ar trebui să rămână la guvernare, în timp ce deputatul Farago Peter spune că, dacă la Senat se dă un vot defavorabil, coaliţia se va sparge. /P.7

BIROURI

Gradul de ocupare al birourilor din câteva capitale europene.

Grafica: Jurnal arădean sursa: Capital

11105
9 771220 748041

MANIFESTAŢIE

Activiştii Greenpeace au fost arestaţi la Bruxelles

Cel de al nouălea Summit de Afaceri European a adus cu el şi proteste din partea activiştilor Greenpeace. Aceştia au ţinut să arate tuturor că sunt împotriva deciziilor luate la Summitul de Afaceri European, întrunire ce avea ca temă „Locul Europei în economia globală, astăzi şi mâine". Mulţi dintre manifestanţi au ajuns în arest. FOTO:EPA

Vremuri grele pentru doctori FOTO:JA

Bani mai puţini pentru medici

ARAD. După toate probabilităţile, noul contract cadru privind acordarea asistenţei medicale, care ar trebui să intre în vigoare de la 1 iunie, va afecta buzunarele medicilor de familie. /P.5

Bucătar găsit mort în hotel

ARAD. Bucătarul unui hotel din municipiu a fost descoperit mort în camera de serviciu în care acesta locuia. Poliţiştii criminalişti au cercetat cazul, dar au concluzionat că moartea a survenit în urma unui stop cardio-respirator. /P.8

Adrian Zahoi FOTO:A.H.

Alte probleme pentru FC UTA

ARAD. Ioan Biriş şi Adrian Zăhoi contestă acum, în instanţă, tranzacţia prin care Iulian Olaru şi-a vândut, către partea italiană, acţiunile deţinute la club. Avocatul FC UTA, Gheorghe Coţofană, spune că sunt doar „şicane". /P.9

600 de parcări în Avram Iancu

Proiectantul a prezentat, ieri, Primăriei Arad studiul de fezabilitate pentru parcarea subterană din „Avram Iancu".

ARAD. 600 de locuri de parcare subterană. Atât au reuşit să deseneze pe hârtie proiectanţii care au câştigat lucrarea licitată de Primăria Arad. Ieri, primarul Gheorghe Falcă s-a întrunit cu proiectantul pentru a vedea schiţele parcării subterane pe două nivele, care, ar urma să prindă contur sub Piaţa Avram Iancu. În cadrul conferinţei de presă de ieri, primarul Falcă a precizat că a rămas încântat de proiectul întocmit pentru că s-au creat mai multe locuri de parcare decât se anticipase (parcarea se va întinde, conform studiului de fezabilitate, până la jumătatea teatrului). Totuşi câteva modificări au fost cerute de edil în privinţa ieşirilor desenate pentru pietoni pe platoul pieţei, considerând că acestea sunt prea aproape de piramida de sticlă care ar urma să ia locul Monumentului Ostaşilor Români. „Am făcut câteva modificări pentru că ieşirea de lângă construcţia piramidală era prea aproape de acest obiectiv, dar în rest mi-a plăcut. Studiul de fezabilitate va fi prezentat, în curând, boardului Aradului pentru discuţii pe temă, după care vom trece la o prezentare amplă a proiectului", a punctat Falcă. /P.3

Universitatea de Vest „Vasile Goldiş" organizează Zilele Academice Arădene ediţia a XXI-a (Arad, Macea 20-22 mai 2011)

Deschiderea oficială a Zilelor Academice Arădene, cea de-a XXI-a ediţie, organizată de Universitatea de Vest „Vasile Goldiş" din Arad, va debuta vineri, 20.05.2011, începând cu orele 10,00, în Campusul Universitar „Vasile Goldiş" - Aula Magna „Vasile Goldiş", Str. Liviu Rebreanu, Nr. 86, Arad.

Sunt invitaţi să participe cadre didactice universitare din ţară şi străinătate, reprezentanţi ai administraţiei locale şi naţionale, studenţi, masteranzi, doctoranzi şi părinţi.

(H-887886)

SPRE CER

Părintele Emanuel se simte în înaltul cerului mai aproape de Dumnezeu. Atunci când zboară cu parapanta, planorul sau motodeltaplanul, călugărul dialoghează cu Cel de Sus precum în timpul slujbei. El simte că în felul acesta îi poate face şi pe ceilaţi să înţeleagă că Divinitatea este peste tot. /P.12

FOTO: M.S.

e-mail: info@universulverde.ro; www.universulverde.ro
Arad, Str. Pădurii nr. 24, (Piaţa Obor),
Tel: 0257 270 090, 0357 408 344, Fax: 0357 408 345

Universul Verde

- Realizăm şi întreţinem spaţii verzi
- Montăm gazon rulat
- Realizăm sisteme de irigaţie
- Punem la dispoziţie toată gama de arbori şi arbuşti ornamentali

(H-962777)

REMEMBER: 19 MAI

1536 A murit Anne Boleyn, a doua soţie a lui Henric al VIII-lea al Angliei (executată) (n. 1501)

1637 A murit Isaac Beeckman, filosof, savant olandez (n. 1588)

1744 S-a născut Charlotte de Mecklenburg-Strelitz, soţia regelui George al III-lea al Regatului Unit (d. 1818)

1762 S-a născut Johann Gottlieb Fichte, filosof german (d. 1814)

1802 „Legiunea de onoare" (Légion d'Honneur) este fondată de Napoleon Bonaparte

Nelly Melba

1859 S-a născut Nelly Melba, soprană australiană (d. 1931)

1898 S-a născut Julius Evola, filosof italian (d. 1974)

PIEŢE/TÂRGURI

Astăzi este zi de piaţă agroalimentară la Curtici, Sebiş, Bata, Cermei, Zădăreni, Ghioroc, Săvârşin, Secusigiu, Sântana, Târnova, Zăbrani, Zerind. Tot astăzi au loc târguri săptămânale la Curtici, Sebiş, Cermei, Săvârşin, Secusigiu, Zerind. Mâine, vineri, se desfăşoară târguri săptămânale la Ineu, Şepreuş, Şimand.

AU PLECAT DINTRE NOI

Veber Francisca (1921), Burai Iuliana (1951), Covaci Ana (1948), Muntean Ilie (1931), Creţa Grigore (1945), Stănel Terezia (1932), Oniţă Maria (1927), Ciortea Ion (1931), Doroftiese Maria (1937), Rusan Cristina Elisabeta (1993).

anunţurile de deces se publică gratuit

TELEFOANE UTILE

☎ INFORMAŢII TELEFONICE: 118.932; ROBOT: 1958; ☎APEL UNIC DE URGENŢĂ (SALVARE, POLIŢIE; Pompieri): 112; ☎PRIMARIA MUNICIPIULUI ARAD: Program de relaţii cu publicul (camera 5) luni-vineri între orele 8-20. Tel.: 0257/284.744; tel. centrala: 0257/281.850; ☎S.C. E.ON GAZ ROMÂNIA - Sucursala Arad - Dispecerat şi intervenţie telefon:0357/403.321; ☎ DERANJAMENTE CURENT ELECTRIC: 0257/929; ☎ INFORMAŢII CFR: 0257/231.777; ☎PROTECŢIA CONSUMATORULUI: B-dul Revoluţiei, nr. 50. Telefon: 0257/257.049; ☎GOSPODĂRIREA COMUNALĂ ARAD S.A.: 0257/270.352; 0729-009.033; 0257/270.352; ☎POLIŢIA DE FRONTIERĂ: 1959; ☎SC CET (Dispecerat şi intervenţie termoficare): 0357/412.244; 0257/ 231.367; 0357/412.233; ☎POLIŢIA LOCALĂ: 0257/939.

SUDOKU

REGULI: În fiecare bloc sunt câteva cifre între 1 şi 9, stabilite dinainte. Acestea trebuie completate cu cifrele lipsă, în aşa fel încât fiecare număr să figureze o singură dată. De asemenea, cifrele de la 1 la 9 trebuie să figureze o singură dată atât pe rândurile orizontale cât şi pe coloanele verticale ale celor nouă blocuri luate împreună.

ÎNCEPĂTORI

		3	5		2		1	
6		2	8	4		3		
	8						6	2
9			3		7		4	5
	2			8			3	
4	3		9		5			8
8	6						5	
		1		5	8	2		9
	7		1		9	4		

AVANSAŢI

3				1		2		
8					5	6		7
			7			4		
		7	9		4	5		8
2		5	1		7	3		
		6			1			
7		8	3					4
		9		4				2

Soluţiile jocurilor din numărul precedent:

ÎNCEPĂTORI

3	7	1	4	9	6	8	2	5
8	4	5	2	3	7	9	6	1
9	6	2	1	8	5	4	3	7
4	1	7	9	2	8	6	5	3
2	9	6	3	5	4	1	7	8
5	3	8	6	7	1	2	9	4
6	8	3	7	1	2	5	4	9
7	5	4	8	6	9	3	1	2
1	2	9	5	4	3	7	8	6

AVANSAŢI

2	3	5	1	9	4	8	6	7
8	7	1	2	5	6	4	3	9
4	9	6	3	7	8	2	1	5
1	5	4	9	2	7	6	8	3
6	2	3	5	8	1	7	9	4
7	8	9	4	6	3	1	5	2
9	6	7	8	4	5	3	2	1
3	4	2	6	1	9	5	7	8
5	1	8	7	3	2	9	4	6

UNDE MERGEM în Arad

CINEMA

DACIA „Acvila legiunii a IX-a" (SUA), orele 14; 17; 20.

CINEMA CITY

Apă pentru elefanţi, orele 14:30, 19:10, 21:40

Concediu de la căsnicie, orele 13:40, 15:50, 18:00, 20:10, 22:20

Furios şi iute în viteza a 5-a: Jaful de la Rio, orele 14:00, 15:40, 16:40, 18:20, 19:20, 21:00, 22:00

Iubit de împrumut, orele 15:20, 17:40, 20:00, 22:10

Naşa, ora 17:00

Priest: Răzbunătorul 3D, orele 14:30, 16:30, 18:30, 20:30, 22:30

Rio 3D – dublat, orele 14:50, 16:50

Rio 3D – subtitrat, orele 18:50, 20:50

Thor 3D, orele 15:20, 17:40, 20:00, 22:30

Transfer de identitate, orele 17:10, 19:20, 21:20

Uniunea animalelor 3D, orele 13:00, 15:00

Ursul, ora 13:50

TEATRU

„Gunoierul" de Mimi Brănescu. Regia – Alex Mărgineanu; Scenografia – Mihai Parfeni (sâmbătă, 21 mai, ora 19, sala mare)

„Cerere în căsătorie", după A. P. Cehov. Regia şi scenografia – Florin Covalciuc (duminică, 22 mai, ora 19, sala Studio)

CONCERTE

Johannes Brahms - Valsuri de dragoste. Dirijor: Robert Daniel Radoiaş; La pian: Sorin şi Adriana Dogariu (joi, 19 mai, ora 19:30, în sala Palatului Cultural)

EVENIMENT

Lansare de carte. „Demonii puterii în democraţie" de Oreste Teodorescu (vineri, 20 mai, ora 17 la Librăria Corina)

EXPOZIŢII

GALERIILE DE ARTĂ „DELTA": „Târg de artă, Arad 2011" (9-17)

GALERIA DE ARTĂ „ALFA" (B-dul Revoluţiei, nr. 90): „Târg de artă, Arad 2011" (9-17)

SALA CLIO (str. Horea, nr. 8): „Salonul de acuarelă 2011" (9-17)

LIBRĂRIILE CĂRTUREŞTI: Expoziţie de pictură a artistului Dan Merişca

COMPLEXUL MUZEAL ARAD (Palatul Cultural, Piaţa G. Enescu 1): Expoziţie de reptile vii, deschisă în cadrul Secţiei Ştiinţele Naturii (orele 9-17)

MUZEUL DE ARTĂ ARAD (str. Gh. Popa 2-4, et. II - Sala Ovidiu Maitec): Expoziţia de pictură „Memoria absidei/ Recontruirea absidei", dedicată pictorului Marin Gherasim. (9-17).

MUZEUL DE ARTĂ ARAD (str. Gh. Popa 2-4, et. II): Expoziţia de etnografie „Ouă de Paşti din Bucovina" (9-17)

HOROSCOP

BERBECUL (III.21.-IV.20.)

Sunt favorizate călătoriile în interes de afaceri. După-amiază aveţi ocazia să rezolvaţi o problemă sentimentală care vă frământă de ceva timp.

GEMENII (V.21.-VI.21.)

Este momentul să vă puneţi în aplicare planurile în legătură cu afirmarea profesională. Aveţi mari şanse de reuşită pe plan social şi financiar.

LEUL (VII.23.-VIII.23.)

Aveţi ocazia să vă afirmaţi în societate şi să obţineţi câştiguri financiare. La locul de muncă aveţi parte de laude din partea şefilor şi a colegilor.

BALANŢA (IX.24.-X.23.)

Puteţi obţine venituri suplimentare dintr-o colaborare. Aveţi posibilitatea să finalizaţi o lucrare dificilă, cu un efort minim.

SĂGETĂTORUL (XI.23.-XII.21.)

Sunteţi plin de energie şi aveţi idei originale. Puteţi avea succes în afaceri şi călătorii, în susţinerea examenelor sau cultivarea relaţiilor sociale.

VĂRSĂTORUL (I.21.-II.20.)

Puteţi obţine avantaje materiale importante, cu condiţia să vă temperaţi spiritul critic. Ar fi bine să daţi dovadă de mult autocontrol în discuţiile cu prietenii şi cu partenerul de viaţă.

TAURUL (IV.21.-V.20.)

În prima parte a zilei aveţi succes într-o activitate extraprofesională, datorită colaborării bune cu un partener de afaceri.

RACUL (VI.22.-VII.22.)

Vă puteţi ocupa de probleme delicate din domeniul afacerilor. Reuşiţi să terminaţi o lucrare începută cu mai mult timp în urmă.

FECIOARA (VIII.24.-IX.23.)

În cursul dimineţii aflaţi că veţi pleca într-o deplasare în interes de serviciu. Chiar dacă această veste vă dă planurile peste cap, nu este cazul să vă indispuneţi.

SCORPIONUL (X.24.-XI.22.)

Dacă vi se propune un nou loc de muncă, nu vă grăbiţi să refuzaţi! Analizând atent avantajele şi dezavantajele, veţi descoperi perspective cel puţin interesante.

CAPRICORNUL (XII.22.-I.20.)

Dacă sunteţi în căutarea unui nou loc de muncă, aveţi toate şansele să îl găsiţi astăzi. Farmecul personal vă ajută să rezolvaţi o situaţie tensionată.

PEŞTII (II.21.-III.20.)

Dificultăţile financiare cu care vă confruntaţi nu reuşesc să vă afecteze buna dispoziţie. Chiar dacă se pare că vă merge excelent pe toate planurile, nu vă culcaţi pe ureche!

„Jurnal arădean" vă ascultă

Între orele 11 - 13, la telefonul 0257.280943, redactorul nostru vă stă la dispoziţie.

ARAD. „Este un câine de talie mică, alb, creţ, cu zgardă la gât şi este rătăcit, înfometat, în incinta Ştrandului Bidi. Sunt convinsă că cineva îl caută" - este mesajul-rugăminte al cititoarei **M. Neagu,** o iubitoare de animale.

Petru Muntean ne-a sunat pentru a-şi exprima nemulţumirea vizavi de faptul că a fost pus să achite 60 lei la farmacie pentru o reţetă gratuită 100 %. Iată răspunsul primit de la CAS: „Este vorba de reţete compensate 100 %, nu gratuite. Compensarea se face la preţul de referinţă al medicamentelor, iar acest preţ este mai mic decât cel de vânzare, de unde şi respectiva diferenţă".

S-a găsit o legătură de chei lângă Blocul Turn de pe Calea Romanilor, colţ cu Eroul Necunoscut. Păgubaşul poate suna la tel.0257.284278.

„Cât va mai dura calvarul locuitorilor din zona Aradul Nou, până ce tramvaiele vor circula peste Podul Traian ?" - întreabă **Elena V.** Ultimul răspuns dinspre Primărie face referire la toamna acestui an. Dacă nu apar situaţii neprevăzute ... **JA-D.S.**

CURS VALUTAR

DENUMIREA VALUTEI	BNR	BCR		BRD		San Paolo Bank		Banca Românească		MKB Nextbank		Alpha Bank		Casa de schimb LUXOR	
		C	V	C	V	C	V	C	V	C	V	C	V	C	V
Euro	4,08	4,03	4,13	4,01	4,16	4,05	4,11	4,06	4,11	4,05	4,13	4,04	4,12	4,05	4,11
Dolar SUA	2,83	2,76	2,90	2,78	2,90	2,81	2,86	2,81	2,86	2,78	2,89	2,79	2,88	2,81	2,86
Forint	0,154	0,0149	0,0161	0,0144	0,0161	0,0145	0,0165	-	-	-	-	-	-	0,0154	0,0157
Gram aur	138														

Vremea

Joi, 19 mai

www.aradon.ro

LA ORA 6

11° Temperatura va fi între 11-14 grade. Vântul va sufla cu 8 km/h, dinspre SE

LA ORA 18

17° Temperatura va fi între 12-17 grade. Vântul va sufla cu 8 km/h, dinspre SE

ZIUA PRECEDENTĂ

Arad	24°C	Umiditate:	85%
Lipova	24°C	Presiune:	757mmHG
Chişineu-Criş	24°C	Precipitaţii:	20 %
Săvârşin	24°C	Vânt:	8 km/h
Sebiş	24°C	Direcţie vânt:	ENE

SOARELE

Răsare: 05:59

Apune: 21:04

AZI

Temperaturile se vor situa între 13 şi 27 grade. Vântul va sufla cu 8 km/h, dinspre ESE.

FAZELE LUNII

03. 05. | 10. 05. | 17. 05. | 24. 05.

JOI	VINERI	SÂMBĂTĂ	DUMINICĂ
13° 27°	13° 27°	13° 27°	13° 27°
parţial noros	parţial noros	parţial noros	parţial noros

CALENDAR

Biserica ortodoxă: Sf. Sfinţit Mucenic Patrichie; Sf. Muceniţă Chiriachi; Cuv. Memnon **Biserica greco-catolică:** Sf. ep. Patriciu şi cei împreună cu el **Biserica romano-catolică:** Sf. Celestin al V-lea, pp.

PROGNOZĂ PENTRU TREI ZILE

Temperaturile minime vor fi cuprinse între 13 şi 15 grade, iar cele maxime între 24 şi 27 grade.

Temp.minime: 13 la 15° C

Temp.maxime: 24 la 27° C

JURNAL ARĂDEAN

Str. Poetului nr. 1C, Arad

BRAT Auditat de BRAT

Reclamaţii difuzare: 0257/ 228586

Director editor: Mircea Ţişcă (8471)
Secretariat: 0257.281802 (centrala), fax - 0257.280655
Şef departament difuzare: Carmen Csordas
Marea publicitate: 0257.280904 (int. 8488); Mica publicitate: 0257.210775
Tiparul executat la: SC Inform Media SRL, Calea Torontalului, DN 6, km 5,7, Timişoara

Redactor şef: Adriana Barbu (8410) Responsabil de număr: Daniel Scridon
Secretar general de redacţie: Gabriela Groza (8417) **Departamente: Eveniment:** Simona Butaru (8412), Monica Ardelean (8446), Alin Gherasim, **Politic:** Tristan Mihuţa (8431), Simion Todoca (8425); **Economic:** Andreea Pintea (8419), Margareta Szegö (8435); **Cultură, Învăţământ:** Vasile Filip (8428); **Social:** Diana Duţu (8429); **Sport:** Daniel Scridon (8427), Adrian Hărţău (8433), Leo Sfăra (8434);
Tehnoredactare: Ghizela Şerban, Ramona Vidulescu
REDACŢIE : tel. 0257.281802 (centrala); fax 0257.280655 (int. 8490), 0257.281797 (int.8489); e-mail:redactia.jurnalaradean@informmedia. ro, adevaruldearad@informmedia.ro, publicitate.jurnalaradean@informmedia.ro, publicitate.adevarul@informmedia.ro

Piaţa Avam Iancu şi-ar putea schimba radical look-ul FOTO: A.B.D.

600 de locuri de parcare

Proiectantul a prezentat, ieri, Primăriei Arad studiul de fezabilitate pentru parcarea subterană din Avram Iancu.

ARAD. Conform schiţei prezentate în conferinţă, parcarea subterană desenată acum de proiectant va avea două nivele, iar intrarea în parcare se va face de la jumătatea Teatrului Ioan Slavici. Parcarea va avea cel mai probabil trei ieşiri. Totuşi, proiectul nu este pe atât de futurist pe cât se anticipa: circulaţia maşinilor spre Boul Roşu şi centru nu va fi deviată subteran iar tramvaiele vor rămâne în aceeaşi poziţie. Două lifturi sunt prevăzute pentru a ieşi în piaţă, dar unul dintre acestea este posibil să „cadă din schemă" la momentul realizării efective a lucrării. Deasupra parcării este schiţată ca idee piramida de sticlă destinată diverselor activităţi culturale (deja contestată de unii), dar şi o fântână arteziană situată mai aproape de clădirea teatrului.

Peste 10 milioane de euro

Proiectanul a şi conturat suma de care ar fi nevoie pentru realizarea primei parcări subterane din Arad: peste zece milioane de euro.

De unde vor veni banii? Primăria încă nu ştie, deşi e clar că şi-ar dori un investitor privat dispus să realizeze pe banii lui această parcare şi să îşi recupereze investiţia, în timp, din taxele de parcare.

Primarul Gheorghe Falcă a precizat, ieri, că există doar trei variante pentru ridicarea acestei parcări din punct de vedere financiar: prima variantă - parcarea să fie realizată din bani de la buget (cel mai puţin probabil), a doua vorbeşte de un parteneriat public-privat, în timp ce a treia aminteşte de un credit de angajament, care implică realizarea parcării de către o firmă, cu rambursarea în timp a investiţiei, de către Primăria Arad.

> Studiul de fezabilitate va fi prezentat boardului Aradului
> GHEORGHE FALCĂ

ADRIANA BARBU DĂNILĂ
adriana.barbu@informmedia.ro

DOAR UN VIS?

Realizarea parcării subterane de aici, alături de alte două parcări subterane din centrul Aradului, au fost propuse ca soluţie şi de către experţii germani care au realizat studiul de trafic din oraş şi care au pus problemele de circulaţie pe seama modului în care se parchează în Arad (întotdeauna pe străzi). Cu mult înainte de acest moment edilul visa la realizarea acestei parcări, dar susţinea, tot pe atunci, că va fi greu, dacă nu imposibil de găsit un investitor.

Municipalitatea îi bagă pe vecini în sărbătoare

Primăria propune o zi fără ranchiună, o zi în care empatia este principalul atribut al arădenilor.

CUM POŢI SĂ ORGANIZEZI:

Informaţii suplimentare despre modul în care poate fi organizată „Sărbătoarea Vecinilor", pe site-ul www.primariaarad.ro sau la nr.de telefon 0257-281850 int.305.

ARAD. Într-un cuvânt „gata" cu certurile între vecini. Locuitorii din întreaga Europă, vor celebra vineri, 27 mai, „Sărbătoarea Vecinilor". Evenimentul are la activ 10 ediţii în Europa şi 3 în municipiul Arad. Mesajul este unul foarte simplu: „buna convieţuire, un lucru uitat de foarte multe ori de arădeni". Invitaţia Primăriei Arad sună cam aşa: „toţi oamenii care trăiesc alături şi care din anumite motive sunt certaţi, să lase ranchiuna pentru o zi la o parte, să se cunoască mai bine, să devină mai apropiaţi, iar la sfârşitul zilei să rezulte respect, bunăvoinţă, solidaritate şi spirit de întrajutorare".

„Municipiul Arad s-a alăturat pentru prima dată Sărbătorii Vecinilor în 2009. La prima ediţie, arădenii au marcat evenimentul petrecând împreună cu vecinii lor în peste 150 de locaţii din oraş, iar în 2010, numărul participanţilor a fost şi mai mare. Sperăm că ideea unei zile în care vecinii să se apropie şi să petreacă după-amiaza într-o atmosferă destinsă, îi va antrena pe cât mai mulţi", a declarat Corina Drăghici, purtător de cuvânt al Primăriei Municipiului Arad. **JA – V.G.**

Prietenie la scara blocului FOTO: JA

Parcările din Aurel Vlaicu, de închiriat

ARAD. Locatarii interesaţi de locurile de parcare din zona Făt Frumos, cartier Aurel Vlaicu, sunt aşteptaţi vineri, 19 mai, la Primăria Arad, la ora 14:00, în sala 60, la etaj 1.

Aici, „Primăria organizează o licitaţie pentru locurile de parcare. La licitaţie vor participa locatarii din zona mai sus menţionată care au depus cerere pentru un loc de parcare până în data de 06.05.2011. Se scot la licitaţie un număr de 133 locuri de parcare", a relatat Corina Drăghici, purtător de cuvânt al Primăriei Arad. Este vorba de o nouă încercare a Primăriei de a obţine bani din parcările din vecinătatea blocurilor.

Alte parcări pe care Municipalitatea a pus ochii acum şi are de gând să le scoată la licitat sunt cele din zona UTA. Bătălia se lasă însă aşteptată. **JA – V.G.**

Se vinde fierul lui „Traian" FOTO: A.P.

Ultima negociere pentru un nou credit

Nu mai puţin de 15 milioane de euro are de gând să ia Primăria Arad de la BERD.

Tramvaiele, principala ţintă în accesarea unui nou credit BERD FOTO: JA

ARAD. Încă un credit, al treilea, de la BERD va fi semnat, cel mai probabil, în luna iunie. Anunţul a fost făcut de primarul Gheorghe Falcă, acesta precizând faptul că ieri a avut loc la Arad ultima rundă de negocieri pentru accesarea acestui nou împrumut.

„Vineri finalizăm discuţia tehnică pentru împrumutul BERD. Parte din acest împrumut va fi folosit, aşa cum am precizat anterior, pentru achiziţionarea de tramvaie noi, iar modul în care vom cheltui restul de bani vom decide ulterior, după ce mă voi consulta cu funcţionarii Primăriei, pentru a vedea încotro îndreptăm sumele", a precizat edilul local. Împrumutul a fost negociat la 15 milioane de euro, iar din aceşti bani Municipalitatea are de gând să aloce 10 milioane pentru achiziţionarea de tramvaie noi. Falcă susţine că se va organiza, după accesarea împrumutului, o licitaţie pentru tramvaie şi că se vrea accesarea a zece tramvaie noi, eşalonat, desigur, în funcţie şi de veniturile Primăriei Arad (în condiţiile în care un tramvai costă peste două milioane de euro).

> Se estimează faptul că în 10 iunie vom semna protocolul de finanţare
> GHEORGHE FALCĂ

„Se estimează faptul că în 10 iunie vom semna protocolul de finanţare", a indicat Gheorghe Falcă data posibilă a semnării contractului.

ADRIANA BARBU DĂNILĂ
adriana.barbu@informmedia.ro

AL TREILEA CREDIT BERD

Primăria are deja experienţă în accesarea de credite de la BERD, principala bancă cu care Municipalitatea arădeană lucrează. Un prim credit a fost accesat cândva în 2005, pentru modernizarea liniilor de tramvai şi a principalelor artere de circulaţie din oraş, iar un alt credit a fost luat la distanţă de nici trei ani, tot pentru linii de tramvai şi cale de rulare. Pentru primul împrumut către BERD, primăria a început deja să rambursze ratele.

Licitează pentru tone de deşeuri

ARAD. Primăria Arad scoate la licitaţie aproximativ 80 de tone de deşeuri din fier, rezultate din înlocuirea unor părţi din suprastructura metalică a podului Traian, aflat în reabilitare. Anunţul privind vânzarea unor părţi din suprastructura metalică a podului vechi de peste 100 de ani a fost deja publicat iar, potrivit purtătorului de cuvânt al Primăriei Arad, Corina Drăghici, cantitatea avută în vedere este de până la 80.000 de kilograme de deşeuri metalice, „pe care se speră că se va încasa peste 80.000 de lei, preţul de pornire fiind de 1,07 lei pe kilogram".

Licitaţia va avea loc în 6 iunie, iar participanţii pot fi doar agenţii economici care sunt autorizaţi din punctul de vedere al protecţiei mediului, pentru valorificarea deşeurilor.

„Preţul de pornire al licitaţiei este preţul pieţei. Banii obţinuţi din valorificarea acestor deşeuri vor intra în bugetul municipiului şi vor fi folosiţi la alte investiţii", a precizat Drăghici. **JA-A.B.D.**

Şase primari pentru o zi

ARAD. Cinci arădeni şi-au petrecut, ieri, ziua cu primarul Aradului în cadrul campaniei iniţiate de această instituţie şi intitulată „O zi cu primarul". Cei cinci au luat parte la mai toate întrunirile avute de edil şi au precizat că nu se aşteptau ca munca de primar să fie atât de solicitantă şi complicată. Pentru Gheorghe Falcă ziua a fost una bună, cei cinci arădeni, dintre care şi o economistă, lăudându-l pentru ceea ce face în Arad. „Ce să spun: aşteptăm noi investiţii", a fost concluzia unuia dintre „primari". **JA- A.B.D.**

Falcă pierde şefia la Municipii

ARAD. Primarul Gheorghe Falcă nu mai este de ieri preşedintele Asociaţiilor Municipiilor din România. Faptul a fost confirmat chiar de edil, care a precizat că după-masă se face rocada în această asociaţie şi se va alege noua conducere. După doi ani de mandat de preşedinte, Falcă va ceda această funcţie primarului din Piteşti, oficialul arădean urmând să ocupe fotoliul de preşedinte executiv pentru următorii doi ani. Întrunirea pentru schimbarea conducerii Asociaţiilor Municipiilor a avut loc la Târgu Mureş. **JA- A.B.D.**

Manechine medicale pentru Şcoala Sanitară

ARAD. Nici mai mult nici mai puţin de 750 de cursanţi sunt implicaţi în procesul de învăţământ al Şcolii Postliceale Sanitare. Calificările oferite de şcoală sunt: asistenţi medicali generalişti, farmacie, radiologie, laborator, igienă şi sănătate publică, balneofiziokinetoterapie şi recuperare. Iar acum au şi pe ce învăţa: Fundaţia Braedstrup Humanitaer Forening din Danemarca, reprezentată de Jens Erik Hansen, a donat şcolii două manechine medicale. În timp ce primul manechin este destinat exersării tehnicilor de nursing, al doilea este destinat exersării tehnicilor de resuscitare.

Gestul este unul binevenit deoarece instituţia avea mare nevoie de această dotare.

Colectivul Şcolii Postliceale Sanitare include, medici, profesori, psihologi, sociologi şi asistenţi medicali. „Rolul colectivului este dublat sau potenţat de cel de dezvoltare a competenţelor personale, importante atât pentru sine, pentru profesie, cât şi pentru instituţie, şcoala oglindindu-se prin absolvenţii ei", a declarat doctor Liliana Bran, director Şcoala Postliceală Sanitară Arad. **JA – V.G.**

Cursanţii în timpul orei FOTO: JA

„Zilele Academice Arădene”

Universitatea de Vest „V Goldiş” organizează ediţia a XXI-a a acestei prestigioase manifestări.

Se prezintă programul manifestărilor FOTO:D.D.

ARAD. La sfârşitul acestei săptămâni se desfăşoară cea de-a XXI-a ediţie a „Zilelor Academice Arădene”. În cadrul conferinţei de presă de ieri, prof. univ. dr. Aurel Ardelean,' rector al Univesităţii „V. Goldiş”, sublinia că acest eveniment „înscris de Ministerul Educaţiei Cercetării şi Tineretului în programul manifestărilor naţionale şi internaţionale...este un prilej de cercetare a patrimoniului ştiinţific, pedagogic, cultural şi spiritual al instituţiei”.

În cele trei zile (20-22 mai) vor avea loc conferinţe internaţionale şi 8 conferinţe naţionale şi vor fi prezentate peste 520 comunicări, iar peste 320 studenţi, masteranzi şi doctoranzi vor prezenta comunicări în 8 secţiuni organizate la Arad şi Macea. De asemenea, sunt programate lansări de carte, inaugurări (precum Muzeul Cinegetic), expoziţii, spectacol folcloric şi, nu în ultimul rând, competiţii sportive studenţeşti. **JA-V.F.**

OASPEŢI DE PESTE HOTARE

„ZileleAcademice Arădene” vor fi onorate de prezenţa unor delegaţii universitare şi parteneri academici din Austria, Germania, Franţa, Ungaria, Italia, Republica Moldova, Slovacia.

REŢETA ZILEI

Lasagna cu carne

INGREDIENTE: 500 g carne tocată, 1 pachet foi lasagna, 2 linguri ulei, 500 ml sos de roşii, 250 ml supă de carne, 400 g telemea, 100 g parmezan, 2 căţei usturoi, 50 ml vin alb, sare, piper, rozmarin, nucşoară.

PENTRU SOSUL BECHAMEL: 75 g unt, 50 g făină, 2 ouă, 600 ml lapte, sare, piper.

MOD DE PREPARARE: Călim carnea în ulei încins, punem sare şi piper după gust şi usturoiul zdrobit. Punem supa de carne şi lăsăm la fiert. Când scade supa turnăm sosul de roşii şi vinul. Mai lăsăm să fiarbă încă 15 minute. Călim separat făina. Stingem cu lapte, condimentăm cu sare, piper, rozmarin, nucşoară, apoi lăsăm să fiarbă până se îngroaşă. Ungem o tavă cu ulei şi punem un strat de foi lasagna opărite şi scurse, se pune sos de carne, sos alb, brânza şi continuăm aşa până se umple tava, doar că ultimul strat este cel de foi lasagna. Peste ultimul strat se presară parmezan ras amestecat cu ou bătut. Poftă bună!

Pentru mai multe REŢETE intră pe **www.culinar.ro**

CITIRE APOMETRE

Vineri 20 mai 2011. Blocuri 326-367 Micălaca, blocuri Bihorului, O. Ghibu, calea 6 Vânători, Roşiori, blocuri Grădişte, blocuri Podgoria, blocuri calea Aurel Vlaicu Z9-Z34, Z3-Z8, „B”, „C”, „P”, „A”, X1.X42, blocuri L. Rebreanu, Târgului, N. Oncu, Streiului, Baladei, blocuri Faleza Sud, blocuri C. Coposu, T. Vladimirescu, G. Birta, p-ţa Spitalului, Banu Mărăcine, Ţichindeal, Ulpiu, Alunului, Zânelor, Nădejde, Emilian, Laurian, Aron Pumnul, Cocorilor, Pelinului, Vrabiei, Cucului, Muşeţel, I. Cosânzeana, Aprodu Purice, H. Coandă, Biruinţei, Clujului cu soţ, Ghe. Doja cu soţ, Hunedoarei, Sibiului, Barbu Lăutaru, Revoluţiei cu soţ, Revoluţiei fără soţ, I.C. Brătianu, p-ţa Luther.

www.aradon.ro

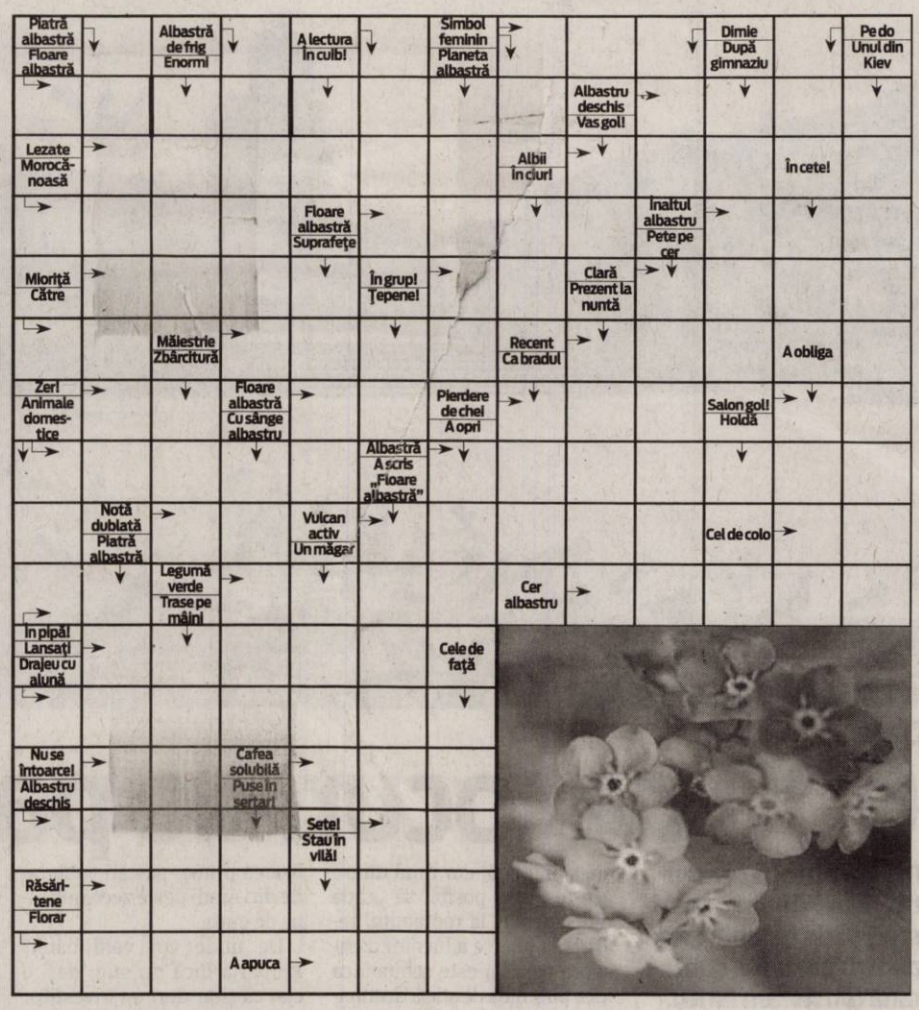

SOLUŢIA INTEGRAMEI LA NR PRECEDENT

N – D – BON – M – S – SIRENA – CHEFAL – SOMONI – CLENI – BIBAN – LS – CRAP – PAR – BATE – ITA – SA – ATERINA – ON – RM – ATEU – VIS – CIOCLI – CRIC – F – TRUC – GIOARSE – NAUT – MU – MRENE – E – NATIV – SF – TONI – OCA – UD – DAR – AT – CALCAN – NISETRU

ÎNTRERUPERI DE CURENT

Vineri, 20 mai 2011. În municipiul Arad, h 8.30- 17.30: SC System Invest SRL-Zimandului şi Mesterul Manole, Araviascomb-Abatorul de pasari, Grozăvşti, Izvor, Magnoliei, Leandrului, Iederei, Fagului, Tribunul Corcheş, Hatman Arbore(p), Pădurea Ceala, Stupina Ceala, Insula Mureş, Restaurantul Zori de zi; h 11:30-15:30: Bd. Revoluţiei nr. 94 - 98, Blaga, Ion Georgescu, Sebeşului(p), Ilarie Chendi(p); h 8-30-17.30: Str. Marnei, Orizont, Ulpiu, Ţichindeal, Alunului, Septimiu, Ulmului, Mircea Vodă, Nadejde, Trotus, Aron Pumnul(p). În judeţ: h9-15: Fântânele(p); h 8-15: A.Iancu(p); h8-16: Halmagel(p); h 8-17: Almaş, Cil, Rădeşti, Dieci, Crocna; h8-18: Rănuşa, Moneasa.

Programe TV Joi, 19 Mai

TVR 1

07.00 Telejurnal matinal. Sport (criptat)Meteo (I)
08.00 Telejurnal matinal. Sport (criptat)Meteo (II)
09.00 Dovadă de iubire. (s.)
10.00 Garantat 100%. (r.)
11.00 Mari evenimente în natură. (d., Marea Britanie, 2009)
12.00 TVR 55
12.40 Legendele palatului: concubina regelui. (r.)
13.20 Legendele palatului: concubina regelui. (r.)
14.00 Telejurnal. Sport (criptat) Meteo
14.45 Interes general
15.15 Teleshopping
15.30 Akzente. Emisiune în limba germană
16.55 Oamenii Deltei
17.00 Lozul cel mare. Tragerile Joker, Loto 5 /40, Loto 6/49 şi Noroc
18.00 Telejurnal
18.25 Legendele palatului: concubina regelui. (serial, Coreea, 2010)
19.05 Legendele palatului: concubina regelui. (s.)
19.45 Sport
20.00 Telejurnal. Tema zilei Meteo Omologarea tragerilor Joker, Loto 5 /40, Loto 6/49 şi Noroc
21.00 Judecă tu!
22.10 În pragul nebuniei. (dramă, SUA,Canada, 2002) Cu: Brendan Fehr, Paul Johansson, Corey Sevier. Regia Anne Wheeler. Anii 1850. La Manitoba, pe valea Râului Red, în plină iarnă, Annie, o tânără femeie, care pare nebună, epuizată, ajunge cu greu la un punct de control în sălbăticie, ! Ea susţine că ….şi-a ucis soţul! Este închisă, pentru mai multe luni de zile, timp în care, prefectul local, Henry Mullen, face investigaţii.
23.55 Jocuri cu moartea. (serial, Marea Britanie) Cu: John Simm, Kelly Macdonald, Bill Nighy

PRO TV

07.00 Ştirile Pro Tv. Ce se întâmplă, doctore? Omul care aduce cartea
10.00 Pământ înfometat. (r.)
12.00 Tânăr şi neliniştit. (r.)
13.00 Ştirile Pro Tv
14.00 Crimă cu ecou. (dramă, SUA, Canada, 2007) Regie. Douglas Jackson Cu. Elisa Donovan, Susan Walters, Perry King, Claire Brosseau
16.00 Tânăr şi neliniştit. (s.) Cu zeci de premii, cu actori ce îşi trăiesc viaţa pe platourile de filmare, identificându-se cu personajele, cu căsătorii, divorţuri ca-n filmele care se respectă, cu controverse ce-i uimesc chiar şi pe cei mai mari admiratori, serialul continuă să reprezinte un miracol, un univers care a cuprins şi a cucerit milioane de telespectatori.
17.00 Ştirile Pro Tv. Vremea
17.45 Happy Hour
19.00 Ştirile Pro Tv. Sport Vremea
20.30 Cartierul crimei. (acţiune, SUA, 1991) Cu. Steven Seagal
22.15 Moştenirea. (s.)
23.30 Ştirile Pro Tv
00.00 The Mentalist - În mintea criminalului. (serial)
01.00 Cartierul crimei. (r.)
02.30 Ştirile Pro Tv. (r.)
04.00 Moştenirea. (r.)
05.00 România, te iubesc! (reluare)
06.00 Happy Hour. (r.) O oră de veselie cu muzică live, dans, poveşti de viaţă deosebite, interviuri cu cele mai mediatizate vedete ale momentului, informaţii în premieră, dar şi întâmplări impresionante care se vor petrece chiar în studio, sub ochii telespectatorilor, acestea sunt doar câteva dintre ingredientele "Happy Hour".

ANTENA 1

06.00 Observator. cu Mihaela Calin
08.00 Matinal: 'Neatza. cu Răzvan şi Dani
10.00 În gura presei. cu Mircea Badea
11.00 Air America. (serial, SUA 1998) Cu: Lorenzo Lamas, Scott Plank
12.00 Vânătoarea de comori. (serial, SUA 1999) Cu: Tia Carrere, Lindy Booth, Christien Anholt
13.00 Observator
14.00 Diamante şi focuri de armă. (acţiune, SUA 2000) Regia: Daniel Baldwin Cu: Daniel Baldwin, Kim Coates, Catherine Calvey, Danny Blanco. Seale este un agent SAS care primeste misiunea de a-l escorta pe Geary, un faimos hot de bijuterii.
16.00 Observator
17.00 News Magazine: Acces direct. cu Simona Gherghe
19.00 Observator. cu Andreea Berecleanu Sport
20.20 Reality-show: Burlacul II
22.00 Narcisa sălbatică. (s.)
23.00 Observator. cu Andrei Zaharescu Sport Meteo
23.45 Un Show Păcătos
01.00 Diamante şi focuri de armă. (r)
02.45 KITT. (serial, SUA 1982)
03.30 News Magazine: Acces direct. (r.) Este o emisiune axată pe actualitatea de zi cu zi, în care "vedetele" sunt oamenii obişnuiţi, cu problemele, bucuriile, grijile şi întâmplările lor ieşite din comun. Reporterii speciali aduc în atenţia telespectatorilor precum şi a publicului din platou cazuri impresionante de viaţă, subiecte sociale dar şi ştiri mondene din actualitatea fierbinte a vedetelor şi personalităţilor autohtone.

HBO

07.40 Jimmy şi Hope. Ep. 15 – Secrete. Comedie, SUA, 2011.
08.05 În furtună. Biografic, SUA, 2009. Cu: Brendan Gleeson, Janet McTeer
09.45 Percy Jackson şi Olimpienii. Hoţul fulgerului. Aventuri, Canada, 2010. Cu: Logan Lerman, Brandon T. Jackson
11.45 Cu toţii sunt bine. Dramă, SUA, 2009. Cu: Robert De Niro
13.25 Dezastru în China. Documentar, SUA, 2009.
14.10 Superman / Batman. Inamici publici. Animaţie, SUA, 2009.
15.20 Hoţul de maşini. Comedie, Canada, 2010. Cu: Rossif Sutherland
16.50 G-Force. Salvatorii planetei. Aventuri, SUA, 2009. Cu: Bill Nighy, Will Arnett, Zach Galifianakis, Kelli Garner
18.20 La bine şi la rău. Dramă, SUA, 2009. Cu: Morris Chestnut, Taraji P. Henson, Jenifer Lewis
20.00 Poliţişti rromi. Documentar, Ungaria, 2010. Regia: Sándor Csukás, Kata Oláh.
21.05 Adventureland. Comedie, SUA, 2009. Cu: Jesse Eisenberg, Kristen Stewart, Martin Starr, Bill Hader, Kristen Wiig
22.55 Fii pe faţă şi raportează. Comedie, SUA, 2009. Cu: Seth Rogen, Anna Faris, Ray Liotta, Michael Pena, Dan Bakkedahl
00.20 Soldatul universal. Întoarcerea. Acţiune, SUA, 1999. Regia: Mic Rodgers. Cu: Jean-Claude Van Damme, Heidi Schanz, Bill Goldberg
01.45 Castelul din nori s-a sfărâmat. Poliţist, Suedia, 2009. Cu: Noomi Rapace, Michael Nyqvist
04.10 Valhalla Rising. Aventuri, Danemarca, 2009

CULTURAL

08.30 Toate vieţuitoarele mari şi mici (s.) **10.00** Remix (r.) **11.00** Misterul omului de Neanderthal (r.) **12.00** Jurnalul cultural (r.) **12.30** Magazinul de litere (r.) **13.00** Concertele TVRC (r.) **14.00** Controversele istoriei (r.) **15.00** Jurnalul cultural **15.15** Artdelenisme (r.) **15.45** Capodopere din Galeria de Artă Modernă Românească (r.) **16.15** Euromaxx Highlights (d.) **16.45** Minorităţi **17.15** Profesioniştii…cu Eugenia Vodă (r.) **18.15** Aventura antibioticelor (d.) **19.15** Netropolis **19.45** Concertele TVRC **20.45** Capodopere din Galeria de Artă Modernă Românească (r.)

AXN

07.00 Cabinet de avocatură VI Poliţist, SUA, 2001. **08.00** NCIS. Anchetă militară II Poliţist, SUA, 2004. **09.05** Crezi că ştii să dansezi? IV Reality, SUA, 2008. **10.00** Battlestar Galactica II **11.00** Renovare extremă III **12.00** NCIS. Anchetă militară II **13.00** Cabinet de avocatură VI **14.00** Battlestar Galactica II **15.00** Crezi că ştii să dansezi? IV **16.10** Renovare extremă III **17.10** NCIS. Anchetă militară II **18.10** Cabinet de avocatură VI **19.10** Battlestar Galactica II **20.10** Renovare extremă III **21.10** CSI. New York - Criminaliştii VII **21.55** Zoom

B1

07.00 Ştirile B1TV in direct **09.30** Teleshopping **10.00** B1, Viaţa e frumoasă! (matinal de lifestyle) **12.00** Ştirile B1TV in direct **12.30** Actual B1TV (Carla Giaca si Andrei Bădin) **14.00** Ediţie de prânz (Silviu Sergiu) **15.00** Ştirile B1TV in direct **16.00** X-Press. Cu Vlad Petreanu **17.00** Ştirile B1TV in direct **18.00** Cancan TV cu Adrian Artene **20.00** Ştirile B1TV (Sanda Nicola) **21.00** Evenimentul zilei **23.00** Razii de noapte **00.30** Cancan TV cu Adrian Artene (r.) **02.20** Ştirile B1TV (Sanda Nicola) (r.)

PRIMA TV

09.30 Farsele lui Jugaru **10.00** Cine stie castiga **11.15** O alta viata **13.00** Povestirile ratoiului - desene animate **14.00** Intalnirea inimilor - telenovela, India **15.00** Flash gordon – serial actiune, SUA **16.00** Cireasa de pe tort (r.) **17.00** Trasnitii – sezon nou (r.) **18.00** Focus 18 **19.00** Focus Sport **19.30** Cireasa de pe tort - sezon nou **20.30** Cosmar in orasul viselor – actiune, SUA 1999 partea 2 **22.00** Focus Monden **22.15** Trasnitii – sezon nou **23.00** Viata e un miracol – drama, SUA 2002 **01.00** Focus (r.) **02.00** Viata e un miracol (r.) **04.00** Cheia fericirii – drama, Germania 2004 (r.)

PROCINEMA

07.00 Echipa de urgenţă (s.) **08.15** Aventurile lui Spider Man (s.) **09.15** Şoricelul familiei (s.) **10.15** Acasă în bucătărie **11.15** Teleshopping **11.30** Happy Hour **13.00** Până când moartea ne va despărţi (s.) **14.00** Emisiune in direct. Crime Time **15.00** Descoperă România (r.) **15.30** Entertainment News (s.) (r.) **16.30** Zoom in 10 **16.45** La Bloc (r.) **18.00** Doi barbati si jumatate (r.) **19.00** La Bloc (s.) **20.00** CSI New York (s.) **21.00** Doi bărbaţi şi jumătate (s.) (ultimul episod) **22.00** Morţile lui Ian Stone (thriller, Marea Britanie, SUA, 2007)

ANTENA 2

06.00 Nimic important! (r.) **08.30** Trăieste sănătos (r.) **10.00** Rai da' buni (r.) **12.00** In cautarea adevarului (r.) **13.30** Agentul VIP (r.) **15.30** Trăieste sănătos **17.00** In cautarea adevarului (documentar / SUA) **18.00** It's show time (emisiune realizată de Oana Mareş) **19.10** La tinta **19.30** Răi da' buni **21.10** face 2 face cu Cosmina Păsărin **21.30** Agentul VIP **23.30** Nimic important! (emisiune realizată de Lucian Mîndruţa) **00.30** Ministerul de secrete (r.) **01.30** It's show time (r.) **02.30** Nimic important! (r.)

ACASĂ

06.45 Impostoarea (r.) (s.) **07.45** Reţeta de ACASĂ (r.) **08.30** Cealaltă faţă a Analiei (s.) **10.00** Toantele nu merg in rai (s.) **11.30** Toantele nu merg in rai (s.) **12.45** Iubire şi onoare (r.) (s.) **14.15** Clase 406 (s.) **15.15** Reteta de ACASĂ **15.30** Impostoarea (s.) **16.30** Poveştiri adevărate. Vremea de ACASĂ **17.30** Promisiunea (s.) **18.30** Suflet rătăcit (s.) **19.30** Teresa (s.) **20.30** Iubire şi onoare (s.) **21.30** Kassandra (s.) **22.30** Poveştiri de noapte - emisiune prezentată de Cabral şi Mircea Solcanu **23.30** Demon şi înger (s.) **00.30** Reţeta de ACASĂ (r.) **00.45** Clase 406 (s.)

CINEMAX

07.00 Spargerea Comedie, SUA, 1979. **08.40** Mumia. Mormântul Împăratului Dragon Acţiune, SUA, 2008. **10.30** Zidul lui Adam Dramă, Canada, 2008. Regia: Michael Mackenzie. Cu: Jesse Aaron Dwyre, Flavia Bechara, Paul Ahmarani, Maxim Roy, Gabriel Gascon **12.05** Cei mai buni regizori de la Hollywood - Mark Rydell **12.35** Mândrie şi prejudecată **14.40** Drumul spre casă **16.15** America **17.50** Prima iubire **19.20** Spargerea **21.00** Lenny **23.00** Cappadocia Ep. 10

DIVA

07.10 Fiicele lui McLeod VIII **08.10** Amy **09.10** Crimele din Midsomer - Sânge pe şa **11.10** Amy **12.10** Farmece **13.10** Fetele Gilmore II. Adesea, lumea crede că Lorelai Gilmore, ambiţioasa directoare a hotelului Independence Inn şi încăpăţânata ei fiică adolescentă, Rory, sunt surori. **14.10** Trucuri feminine **16.00** Crimele din Midsomer - Fantoma din march magna **18.00** Lege şi Ordine XII **19.00** Farmece **20.00** Fetele Gilmore II **21.00** Mediumul **22.00** Mediumul **23.00** Soţia perfectă

ANTENA 3

10.00 Previziunile zilei cu Sabina Iosub **11.00** Se întâmplă în România cu Maria Coman **12.00** Ştiri **13.00** Se întâmplă în România cu Maria Coman **14.00** Ştiri **15.00** Esenţial. Telespectatorii pot urmări o analiză a celor mai importante ştiri de peste zi, într-o dezbatere ce oferă o informaţie clară şi comentată corect **17.00** 100 min cu Alessandra Stoicescu **18.45** La ordinea zilei cu Dana Grecu şi Radu Tudor **20.00** Ştirea zilei cu Gabriela Vrânceanu Firea **21.00** Subiectiv cu Răzvan Dumitrescu **21.45** Sinteza zilei cu Mihai Gâdea **23.10** În gura presei cu Mircea Badea **00.00** Ştiri

M1

06.50 Dimineaţa **10.00** Răcoritor **10.55** Living **13.01** Ştiri **13.30** Express Carpatin **14.00** Trecătoarea **15.30** Armonie **16.25** Călătorie în timp **16.55** Vecinii (s) **17.30** Ştiri **17.40** Meteo **17.55** Poftiţi la un ceai! **18.30** India (s) **19.20** Secretele casei regale (s.) **20.30** Ştiri **21.05** Releu – magazin politic **22.05** Seara **22.40** Balul actriţelor (comedie, 2009) **24.25** Magazin filme **24.55** Stiri

REDACŢIA NU ŞI ASUMĂ RESPONSABILITATEA PENTRU EVENTUALELE SCHIMBĂRI

DISCOVERY

10.00 Curse **11.00** Meserii murdare **12.00** O pradă mortală **13.00** Vânătorii de mituri **14.00** Mega constructori **15.00** Cum se fabrică? **16.00** Tehnici esenţiale de supravieţuire **17.00** Meserii murdare **18.00** O pradă mortală **19.00** Cum se fabrică? **20.00** Tehnici esenţiale de supravieţuire **21.00** Top Gear **22.00** Supravieţuire în doi **00.00** Cum am supravieţuit **01.00** Top Gear. Top Gear e una dintre cele mai urmărite emisiuni, cu o audienţă de aproape 4 milioane de telespectatori săptămânal în UK

Bani mai puţini pentru medici

După toate probabilităţile, noul contract cadru va afecta buzunarele medicilor de familie.

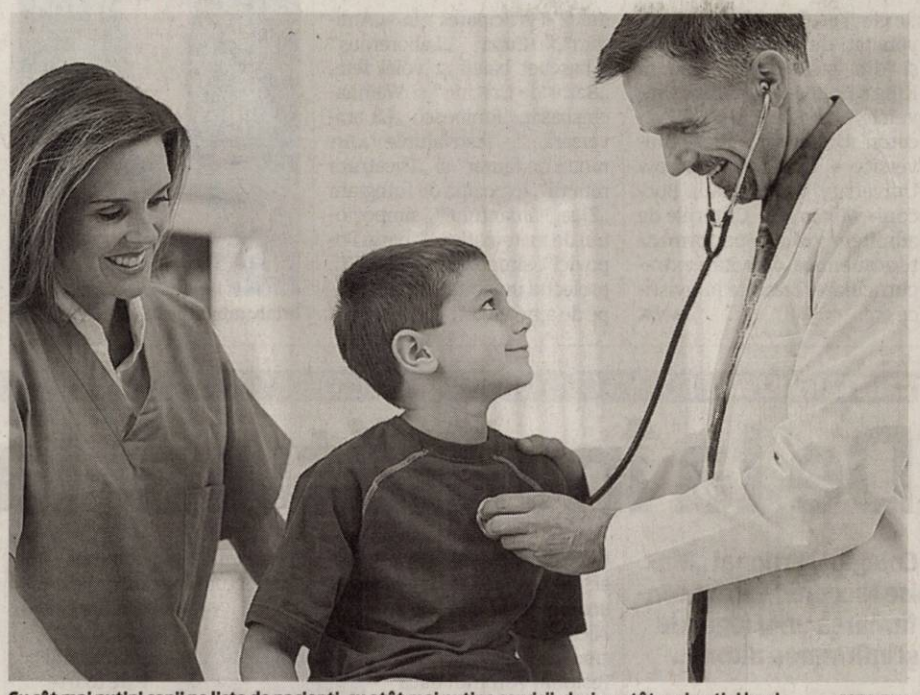

Cu cât mai puţini copii pe lista de pacienţi, cu atât mai puţine servicii, deci cu atât mai puţini bani FOTO:FAN

ARAD. De luna viitoare, medicii de familie au toate şansele să fie plătiţi după următoarea structură: 50% „per capita" (numărul de pacienţi de pe liste) şi 50% „per servicii" (numărul consultaţii). Asta pentru că de la 1 iunie, ar trebui să intre în vigoare noul contract cadru privind acordarea asistenţei medicale. Vechiul contract, care a fost prelungit până acum prin acte adiţionale, prevede alocarea a 70% din fonduri pentru plata „per capita" şi 30% pentru plata „per servicii". Ministerul Sănătăţii susţine că prin schimbarea procentelor doctorii vor fi plătiţi mai mult, după numărul de consultaţii.

De cealaltă parte, medicii spun că nu au cum să fie mai bine plătiţi pentru că ei nu pot acorda mai multe consultaţii, numărul acestora fiind limitat la 20 pe zi.

E vorba, deci, de o falsă creştere a procentului „per servicii" căreia, dacă i se adaugă scăderea procentului „per capita", rezultă clar o scădere a veniturilor medicilor de familie.

Bugetul, marea problemă

Dr. Adrian Dărăbanţiu, preşedinte al Patronatului Medicilor de Familie din judeţul Arad, punctează: „Nu numai procentele sunt importante. Problema e legată de bugetul alocat medicinei de familie: 1,067 miliarde de lei. Că el e împărţit 50% «per serviciu» şi 50% «per capita», că e 70% «per capita» şi 30% «per serviciu», nu contează: e vorba tot de 1,067 miliarde. Pierderile pe care le vor resimţi medicii de familie provin din faptul că a scăzut bugetul alocat medicinei de familie, nu din modul în care acest buget e împărţit, pe procente."

DIANA DUŢU
diana.dutu@informmedia.ro

INCERTITUDINE

Dr. Gheorghe Domşa, preşedinte-director general al CAS Arad, atrage atenţia că, atâta timp cât nu există norme pentru aplicarea contractului cadru, totul e... incertitudine.

Două expoziţii ale pictorului Dan Merişca

Asociaţia culturală româno-italiană Pro Benemerenti organizează vineri, 20 mai, două vernisaje.

Afişele expoziţiilor FOTO:FAN

ARAD. La Colegiul Naţional „Elena Ghiba Birta" - vineri, ora 10.30 -, cu ocazia „Zilei şcolii", va fi vernisată expoziţia de pictură „Simboluri care ne unesc: Garibaldi-Bălcescu", semnată de pictorul arădean Dan Merişca. Expoziţia reprezintă o remarcabilă modalitate de promovare a dialogului cultural româno italian şi în rândul elevilor arădeni. Începând cu ora 19, la Cafe Boeme, va avea loc vernisajul expoziţiei de pictură cu tema: „Vlăstare ale Primăverii - din suflet pentru copii", creaţie a aceluiaşi pictor arădean. Manifestarea, organizată de către Asociaţia Pro Benemerenti şi Ordinul Cavalerilor de Malta OSJ USA, Prioratul România şi Republica Moldova, va fi prezentată de către cunoscutul om de televiziune Oreste Teodorescu şi de Antoniu Martin, critic de artă. „Ne dorim ca această expoziţie să reprezinte un mesaj pentru opinia publică arădeană în sensul implicării active în activităţi cu scopuri filantropice în beneficiul copiilor talentaţi şi a celor aflaţi în situaţii medicale deosebite", a declarat dr Antoniu Martin, Vice Prior al Prioratului România şi Republica Moldova al Ordinului de Malta. JA-V.F.

ACCENTE

Tristan Mihuţa

Votul negativ e ca un tăvălug

Uniunea Social Liberală este o ameninţare cât se poate de serioasă pentru PDL. Că aşa stau lucrurile, ne-o demonstrează insistenţa agasantă cu care voci din partidul de guvernământ prorocesc destrămarea alianţei social-liberale. Sebastian Lăzăroiu, care şi-a asumat rolul de oracol dâmboviţean, insistă pe ideea-dorinţă că Uniunea nu va rezista după alegerile locale. De ce nu ar rezista? Pentru că vor apărea disensiuni între social-democraţi şi liberali în ce priveşte candidaţii pentru funcţia de primar şi pentru cele de consilieri locali. Lăzăroiu nu este singurul care trâmbiţează un fiasco timpuriu pentru USL. Gureşi, în această privinţă, sunt şi alţi portocalii, cum ar fi Sever Voinescu, Elena Udrea şi mulţi alţii. În fapt, totul este o încercare subliminală de a submina stabilitatea Uniunii, de a cultiva şi stimula disensiuni între partenerii alianţei. Avem de-a face cu o diversiune migălos concepută şi perseverent dirijată, care ar trebui să aibă efectul devastator al picăturii chinezeşti. Fiindcă, dincolo de mesajele apocaliptice privind viitorul USL, propagandiştii portocalii şi acoliţii lor din presă sapă adânc la unitatea PNL. Îl acuză dur pe Crin Antonescu pentru că a instaurat dictatura în partid, că ignoră opiniile altor liberali, care au o notorietate dobândită în ani de zile. Mai mult, Antonescu este acuzat de aceşti activişti cu gulere portocalii că ar fi ucis spiritul liberal şi că a vândut PNL social-democraţilor. Evident, cei din PDL nu mor de grija soartei PNL, dar se tem enorm de forţa USL. Chiar şi în privinţa procentelor privind intenţia de vot pentru Uniune se acţionează cu mesaje subliminale, insistându-se pe faptul că audienţa USL ar fi în scădere cu zece procente şi că va continua să diminueze. Se înşală amarnic activiştii protocalii mizând pe prăbuşirea aliaţilor în opţiunile electoratului. Pentru că şi de această dată, aidoma tuturor alegerilor de până cum, românii vor vota negativ. Vor vota împotriva PDL şi a stăpânului acestuia, Traian Băsescu, pentru modul discreţionar în care au dispus de ţară, de banul public, în defavoarea cetăţenilor şi în favoarea lor, a clientelei politice şi a celei de afaceri oneroase. Fiindcă, o zi a scadenţei vine întotdeauna.

> Dincolo de mesajele apocaliptice privind viitorul USL, propagandiştii portocalii sapă adânc la unitatea PNL

tristan.mihuta@informmedia.ro

PSD acuză: nădlăcanii au fost înşelaţi

Social democraţii acuză PDL că a înşelat aşteptările locuitorilor din Nădlac.

La Nădlac se doresc mai multe investiţii FOTO: JA

ARAD. PSD a pornit reconstrucţia organizaţiei teritoriale din Nădlac, cu o echipă de oameni tineri şi dinamici, condusă de Ioan Duşan Porubski. Chiar dacă Nădlacul este recunoscut ca un oraş în care PDL a avut în ultimii ani rezultate electorale bune, social-democraţii susţin că aleşii democrat liberali au înşelat aşteptările nădlăcanilor.

Fără locuri de muncă

„Ne confruntăm cu multe probleme la Nădlac. Cea mai mare problemă este lipsa locurilor de muncă. Niciuna dintre promisiunile pe care pedeliştii le-au făcut la Nădlac, pentru crearea de noi locuri de muncă, nu a fost respectată. Investiţiile promise nu au venit, în zona industrială nu a fost pornită nicio afacere, deşi poziţia oraşului este excelentă. În consecinţă, mulţi tineri pleacă din localitate, în special spre Slovacia" - a spus Ioan Porubski.

> Nădlacul se confruntă cu multe probleme
>
> IOAN PORUBSKI

Confruntarea cu Pecica

Nădlăcanii sunt dezamăgiţi de faptul că oraşul vecin, Pecica, a beneficiat de majoritatea investiţiilor. „Era mai bine, de exemplu, dacă podul peste Mureş se făcea la Nădlac, nu la Pecica. Se putea realiza legătura cu Igriş iar oamenii din zonă aveau mai multe şanse să îşi găsească locuri de muncă. Pecica este mai aproape de un pod peste Mureş decât Nădlacul" - afirmă liderul PSD Nădlac.

ANDREEA PINTEA
andreea.pintea@informmedia.ro

FĂRĂ PARCAREA PROMISĂ

La capitolul promisiuni încălcate, preşedintele PSD Nădlac, Ioan Porubski, a adăugat şi promisiunea premierului Emil Boc de a construi o parcare pentru TIR-uri. „În schimb, se plănuieşte construcţia unui nou sediu pentru Primărie, care nu este o prioritate, în timp ce oraşul se scufundă" - a conchis Ioan Porubski.

Seculici: Boc nu poate fi schimbat ca premier

Gheorghe Seculici consideră că un nou premier politic şi un nou guvern ar avea puţine şanse să „treacă" în Parlament.

Seculici îl vede pe Boc „condamnat la locul de muncă" FOTO:S.T.

ARAD. După Convenţia Naţională, separarea conducerii PDL de Executiv a devenit o temă şi mai controversată decât înainte, părerile fiind împărţite. Preşedintele PDL Arad, Gheorghe Seculici, recunoaşte că rămânerea lui Boc în fruntea guvernului nu este cea mai bună soluţie pentru partid, dar se pare că este singura care poate împiedica izbucnirea unor noi conflicte politice, cu efecte nefaste pentru parcurgerea paşilor necesari ieşirii României din criză. „Este clar că soluţia unui premier tehnocrat nu este agreată nici de către o mare parte a liderilor PDL, nici de către colegii din coaliţia de guvernământ. În opinia mea, schimbarea premierului cu un altul, tot politic, ar fi cea mai bună variantă pentru partid, însă se pare că nu este fezabilă. Un nou premier şi un nou guvern, cred eu, ar avea puţine şanse de validare în Parlament, ţinând cont de contextul actual. Concluzia este că Emil Boc trebuie să rămână premier şi să treacă, de urgenţă, la remanierea ministerelor care nu funcţionează la parametrii optimi". Premierul ştie care miniştri trebuie schimbaţi

GHEORGHE SECULICI

Luminiţa, în pericol

Seculici nu a vrut să nominalizeze ministerele care nu funcţionează cum trebuie, însă a continuat consideraţiile pe marginea schimbării premierului şi guvernului. "Este clar că procedura de învestire s-ar prelungi nepermis de mult, iar luptele politice ar lua locul eforturilor de fructificare a ieşirii din recesiune şi implementării măsurilor de revigorare economică. Numai de aşa ceva nu are nevoie o ţară carepotrivit unei expresii celebre- începe să zărească luminiţa de la capătul tunelului", a conchis liderul democrat liberalilor arădeni. JA-S.T.

JURNAL ARĂDEAN

La ziua porţilor deschise FOTO: FAN

Echipă de înaltă ţinută intelectuală

ARAD. La Colegiul Naţional „Moise Nicoară" sunt încadraţi 61 de profesori, din care 43 cu grad didactic I (7 cu titlul de doctor). Unii - autori de manuale, alţii - membri în comisiile naţionale de elaborare a programelor şcolare, formatori, membri în comisiile metodice, coordonatori de activităţi ştiinţifice, artistice şi de programe europene. **JA-V.F.**

37

de elevi au fost admişi la universităţi de prestigiu din ţară şi din străinătate, precum King's College - London, University of Edinburgh, Princeton University, Rice University - Houston, Glasgow University, Universita L. Bocconi - Milano etc. Criteriile de admitere vizează performanţe academice, activităţi extracurriculare, atestate lingvistice etc. **JA-V.F.**

Fragmente de cultură, dincolo de şcoală...

ARAD. Participarea la „Amifran", Cupa „Laboremus" - baschet băieţi şi volei fete, „Bazar de Crăciun" şi Weihnachtsbasar, Eminescu „La aniversară...", festivalurile „Armonii de făurar" şi „Theatrum mundi", expoziţia de fotografii „Ziua Pământului", simpozionul de matematică „Tiberiu Popovici", simpozionul C.M.C.T., proiectul umanitar „Mai aproape de aproapele". **JA-V.F.**

În laboratorul de fizică FOTO: FAN

În sprijinul elevilor şi profesorilor...

ARAD. La dispoziţia elevilor şi cadrelor didactice de la „Moise Nicoară" stau laboratoare de informatică (70 de calculatoare cu acces la internet), sală multimedia de limba română, laboratoare de fizică, biologie, chimie, cabinete de limbi moderne, matematică, asistenţă psiho-pedagogică, sală şi teren de sport, bibliotecă (peste 40.000 volume şi fond de carte veche), sală festivă. **JA-V.F.**

Oferta educaţională, anul şcolar 2011-2012

ARAD. Pentru anul şcolar 2011-2012, oferta educaţională la Colegiul Naţional „Moise Nicoară" este următoarea: • La clasa a V-a - 3 clase (90 de locuri), intensiv limba engleză, din care 2 clase au a doua limbă de studiu franceza, iar o clasă - germana. • La clasa a IX-a: 6 clase (a câte 30 de locuri): o clasă profil real, ştiinţe ale naturii bilingv limba engleză; o clasă profil real, matematică-informatică intensiv informatică; o clasă profil real, matematică-informatică intensiv limba engleză; o clasă profil real, ştiinţe ale naturii intensiv limba engleză (element de noutate, în raport cu anii precedenţi); o clasă profil real, ştiinţe ale naturii; o clasă profil uman, filologie. **JA-V.F.**

Au reprezentat cu cinste România FOTO: FAN

Singura şcoală din ţară prezentă la Euroweek

ARAD. Colegiul Naţional „Moise Nicoară" este singura şcoală din România invitată în fiecare an, începând din 2007, să participe la această manifestare care reuneşte în fiecare toamnă elevi şi profesori din toate cele 27 de ţări ale UE. Scopul acestui eveniment a fost de a crea un cadru multicultural şi multilingvist, în care elevi din toată Europa să se cunoască mai bine şi să colaboreze la proiecte multinaţionale. Fiecare echipă realizează o carte de vizită a ţării ei, elevii având şansa de a se antrena într-o experienţă multiculturală unică.

Şi în acest an şcolar, la întâlnirea din Bulgaria, opt elevi ai Colegiului au avut ocazia de a se simţi cu adevărat cetăţeni ai Uniunii Europene. Ediţia următoare va avea loc în Anglia, la Manchester. **JA-V.F.**

INTERVIU JA: PROF. MIRCEA POTOCEAN, DIRECTORUL COLEGIULUI NAŢIONAL „MOISE NICOARĂ"

De la învăţătură, la viaţă

Colegiul Naţional „Moise Nicoară" – între confirmarea unor legende şi infirmarea altora...

Aş începe cu o întrebare legată de un eveniment desfăşurat nu demult în şcoala dv. - „Ziua Porţilor Deschise". E nevoie de o asemenea activitate la „Moise Nicoară"?

M. POTOCEAN: Într-un fel, da. Multe şcoli şi universităţi europene organizează asemenea activităţi din dorinţa sinceră de a se face cunoscute. Ne-am inspirat din ceea ce am avut ocazia să vedem „dincolo", ca urmare a contactelor noastre cu instituţii din străinătate. Nu suntem de acord cu reclama ieftină, ci, mai degrabă, cu faptul că e necesar ca oamenii să-şi formeze opinii corecte, obiective, despre şcoala noastră. Aşadar, „porţile" au fost realmente deschise pentru ca „Moise Nicoară" să-şi poată confirma anumite „legende" şi infirma altele...

Apropo de „legende"... Despre care anume spuneţi că trebuie confirmate?

M. POTOCEAN: Mai întâi aş vrea să mă refer la oamenii acestei şcoli. Consider că „Moise Nicoară" are o echipă extrem de puternică. Profesional vorbind, dacă există rezultate, ele se datorează calităţilor dascălilor noştri, uneori prea modeşti în raport cu activitatea de excelenţă pe care o prestează. Trebuie apoi confirmată legenda despre rezultatele de înaltă performanţă ale elevilor. Unii pot spune: „Domnule, ăştia prea se laudă cu elevii lor!". Dar calitatea intelectuală a acestora e o realitate. La „Moise Nicoară", „materialul" e de foarte bună calitate. Faptul e confirmat de multe aspecte: absolvenţii noştri, admişi la universităţi de prestigiu din ţară şi din străinătate, îşi găsesc locuri de muncă la firme de renume din ţară sau din lume; ne bucură că mulţi revin spre acest spaţiu ca spre o mare familie din care au făcut parte cândva; la „Ziua Porţilor Deschise" au participat absolvenţi de-ai noştri care, în calitate de părinţi, şi-au dus propriii copii în vizită, cu scopul de a-i face elevi la şcoala în care au învăţat şi ei cândva...

> Aprecierile din partea foştilor absolvenţi, cartea noastră de vizită

Şi care... infirmate?

M. POTOCEAN: E falsă ideea potrivit căreia „Moise Nicoară" e un fel de închisoare, unde elevul nu face decât să rezolve la nesfârşit probleme de matematică, să redacteze proiecte la română sau să înveţe pe de rost mai ştiu eu la ce altă disciplină. Sigur că o bună pregătire profesională presupune multă muncă, însă viaţa la „M. Nicoară" (despre care îndrăznesc să afirm că există!) nu se rezumă la atât. Ea e confirmată de efervescenţa unei palete extrem de diversificate de activităţi colaterale, al căror rol e acela de a se preocupa de omul din elev, de a-l deschide spre viaţă şi de a-i construi personalitatea.

Şi totuşi, dacă v-ar întreba cineva: De ce să-mi dau copilul la „Moise Nicoară"?

M. POTOCEAN: Cred că v-am răspuns deja... Dar oricând e loc de mai bine, aşa că i-aş spune să-l întrebe pe unul dintre elevii sau, mai bine, pe unul dintre absolvenţii noştri!

DIPLOMĂ DE EXCELENŢĂ

De curând, Colegiul Naţional „Moise Nicoară" a primit diploma de excelenţă instituţională „pentru excepţionala activitate desfăşurată timp de 160 de ani, pentru rezultate deosebite ale elevilor şi pentru contribuţia adusă creşterii calităţii actului educaţional."

Călătorie culturală prin şapte ţări europene

Un nou proiect pluri-, inter- şi transdisciplinar, derulat în acest an şcolar la „M. Nicoară"

Cartea, rod al proiectului FOTO: FAN

ARAD. Profesori de discipline diferite, însoţiţi de invitaţi actori, regizori, violonişti, dansatori, au „călătorit" imaginar alături de elevi din gimaziu, descoperind că învăţarea poate fi o reală bucurie. Proiectul „Călătoria mea culturală în Europa" s-a finalizat cu o carte, lansată cu ocazia Zilei Europei. În prefaţă, lect. univ. dr. Anca Mustea subliniază importanţa unui asemenea demers: „De la pretextul unui cerc de lectură cu elevii claselor a V-a şi a VI-a, se porneşte într-o călătorie culturală prin şapte ţări europene (...) În acest periplu sunt invitaţi profesori de istorie, geografie, matematică, religie, limba română, limbi străine, muzicieni, dansatori, actori, regizori şi elevi de liceu (...) Proiectul descris şi mărturisit în această carte ar trebui implementat nu doar la nivel naţional, ci şi la nivel european, (...) pentru că prezintă un model al aplicării ideilor transdisciplinare în educaţie." **JA-V.F.**

> Învăţarea capătă, astfel, un caracter pluridisciplinar şi interdisciplinar
>
> **ANCA MUSTEA**

Certificări internaţionale în domeniul IT

ARAD. De cinci ani Colegiul Naţional „M. Nicoară" este centru acreditat ECDL, oferind elevilor şi profesorilor posibilitatea dobândirii Permisului European de Conducere a Computerului. Acesta poate fi socotit un „paşaport" necesar în 147 de ţări, fiind recunoscut de companii de renume, de instituţii de învăţământ sau ca probă de bacalaureat. Numărul celor care obţin acest certificat internaţional a crescut an de an. Astfel, la ultimul tur de acreditare, au primit diploma 36 de elevi.

Din anul 2011 Colegiul a devenit şi academie locală CISCO, parte a Cisco Network Academy, oferind o şansă în plus elevilor prin cursul IT Essentials PC Hardware and Software, care la absolvire oferă o diplomă recunoscută internaţional. **JA-V.F.**

Pasionaţi de informatică FOTO: FAN

Vârfuri în concursuri naţionale şi olimpiade

ARAD. Printre primii în concursurile naţionale: • Limba engleză: Bârlogeanu Maria - menţiune; • Limba germană: Rus Andreea - menţiune, Höniges Josef - premiul III, Darida Kinga - premiul II; • Limba franceză: Avram Emanuela - menţiune; •Matematică: Arsenov Oriana - medalie de bronz, Papp Tamaş Peter - menţiune, medalie de argint; • Concursul de matematică „A. Haimovici": Gabor Cristina - premiul III, Robea Cristian, Hada Alexandru, Bredean Elena, Marinescu Vlad, Laza Yasmina şi Oraş Mădălin - menţiune; • Fizică: Arsenov Oriana - premiul I, Ghiţă Vlad - premiul III, diplomă de merit şi calificare în lotul lărgit, Arsenov Branco Rouan şi Papp Tamaş Peter - menţiune, Balaşiu Ştefania - menţiune, calificare în lotul lărgit; • Chimie: Robea Cristian - premiul III; • Biologie: Ţociu Laura - menţiune, medalie de argint; • Geografie: Ilisei Roxana - menţiune; • Logică: Popa Larisa - menţiune; • Informatică: Stepan Patrik - menţiune, medalie de argint. **JA-V.F.**

Oriana Arsenov, „aur" la Fizică FOTO: FAN

Contestaţii la punctajele gradaţiilor de merit

ARAD. Evaluarea dosarelor de gradaţie efectuată de comisia din cadrul IŞJ a nemulţumit 12 cadre didactice, care au depus contestaţie după afişarea noilor punctaje validate de IŞJ. De obicei, nemulţumirile vin în condiţiile în care diferenţa între punctajul acordat de comisie este cu mult mai mic faţă de cel pe care fiecare candidat în parte şi l-a acordat în urma autoevaluării. Conform procedurilor, acestea trebuie reanalizate iar în data de 26 mai va fi făcută publică lista cu cei care vor lua salariul mai mare cu 25% în anul şcolar următor. Cele mai multe solicitări pentru obţinerea gradaţiei au venit dinspre învăţământul primar şi preşcolar iar cea cu cele mai puţine a fost categoria socio-umane, unde este un singur aplicant. **JA-M.A.**

Salarii cu întârziere pentru profesori

HĂLMĂGEL. Cadrele didactice din comuna Hălmăgel nu şi-au încasat încă salariile pe luna aprilie. Cauza: nu mai sunt fonduri suficiente pentru plata lor. Numărul mic de elevi nu asigură plata personalului angajat din şcoală şi e nevoie de o rectificare bugetară. Singura soluţie este ca banii să fie luaţi de unde sunt ceva mai mulţi şi să se dea unde nu ajung, dar cu întârziere. „S-a aprobat transferul sumei necesare către primăria din Hălmăgel pentru ca acele cadre didactice să-şi primească salariile. Urmează ca primăria să facă o rectificare de buget iar situaţia se va rezolva" a precizat Călin Arusti, purtătorul de cuvânt al Direcţiei Generale a Finanţelor Publice Arad.

> Salariile au întârziat, dar vor fi date
>
> **TONŢA MIHAI**

Confirmare de la primărie

Contactat telefonic, primarul comunei, Mihai Tonţa, a confirmat lipsa fondurilor suficiente, dar spune că „lucrurile se vor rezolva în cel mai scurt timp posibil". Până atunci cei aproape 20 de dascăli stau cu buzunarele goale şi aşteaptă ca formalităţile financiare să le readucă ceva bani în conturile personale.

Dănuţ Ieneşescu, liderul SDÎ Arad, consideră însă că aceste situaţii nu fac altceva decât să demonstreze situaţia dezastruoasă din învăţământul românesc „Nu este normal ca angajaţii din sistem să fie nevoiţi să aştepte, nu se ştie cât, să le intre salariile. Data creditelor sau a facturilor nu se schimbă în funcţie de întârzierea salariului", a punctat Ieneşescu. **JA-M.A.**

La Arad, coaliţia a funcţionat şi pe când nu exista FOTO: S.T.

PRO ŞI CONTRA

UDMR, spărgător de coaliţie?

Kiraly Andras şi deputatul Farago Peter au opinii diferite privind continuitatea coaliţiei de guvernământ.

ARAD. Adoptarea tacită, la Camera Deputaţilor, a amendamentului privind eliminarea obligativităţii studierii istoriei şi geografiei în limba maternă a inflamat spiritele în UDMR, liderii acestei formaţiuni afirmând că, în caz de „defecţiune" şi la Senat, coaliţia va exploda. UDMR-iştii arădeni au opinii diferite privind paşii următori. În timp ce secretarul de stat, Kiraly Andras, încă preşedinte al formaţiunii, crede că ieşirea de la guvernare nu ar fi o soluţie bună, deputatul Farago Peter spune că, în momentul în care coaliţia ar fi înfrântă la Senat, UDMR ar fi obligată să se retragă.

Kiraly Andras:

„Coaliţia se va rupe în momentul în care vom ajunge la concluzia că nu s-au realizat obiectivele pe care ni le-am asumat. Sigur, Legea Educaţiei, în forma actuală şi Statutul minorităţilor au fost obiective ale noastre, ale UDMR, însă nu trebuie uitat faptul că neam fixat, cu toţii, obiective de maximă importanţă pentru ţară. Reformele pe care le-am demarat, în sănătate şi în celelalte domenii, se derulează prea încet, trebuie să accelerăm ritmul.

> Am intrat în coaliţie ca să facem ceva şi pentru ţară, nu doar pentru noi
>
> **KIRALY ANDRAS**

Dorim să pornim de urgenţă politicile economice, pe care nu le-am derulat până acum. Am intrat în coaliţie ca să facem ceva pentru toată ţara, nu doar pentru obiectivele noastre specifice. Ieşirea de la guvernare ar provoca blocaje cu efecte negative asupra ieşirii ţării din criză, ne-ar adânci şi mai mult, lucru pe care, cred eu, nu îl doreşte nimeni din coaliţie. Câtă vreme există speranţa de a ne duce la bun sfârşit obiectivele, chiar cu unele nerealizări, nu ar trebui să ieşim de la guvernare şi- părerea mea- coaliţia nu se va sparge".

Farago Peter

„Am spus în repetate rânduri că principala deficienţă a funcţionării coaliţiei este în Parlament, că nu mai reuşim să ne adunăm. Dacă nu vom reuşi să ne mobilizăm când se va da votul la Senat, iar rezultatul va fi adoptarea amendamentului, UDMR va fi obligată să iasă de la guvernare, pentru că nu ar avea rost să rămână într-o coaliţie care nu funcţionează".

SIMION TODOCA
simion.todoca@informmedia.ro

BLOCARE LA SENAT

Premierul Boc le-a promis UDMR-iştilor că amendamentul va fi blocat la Senat, unde coaliţia are majoritate în Biroul Permanent şi nu va trece iniţiativa legislativă pe ordinea de zi. Modificarea nefiind dezbătută în Parlament, legea va funcţiona în forma actuală. Întrucât Senatul este cameră decizională, nu există procedura adoptării tacite, cum a fost cazul Camerei Deputaţilor. Amendamentul poate rămâne blocat chiar ani de zile, explică senatorul Ovidiu Marian

Sărbătoarea absolvenţilor Universităţii „Aurel Vlaicu"

Absolvenţii Universităţii „Aurel Vlaicu" din Arad sărbătoresc în aceste zile finalizarea studiilor de licenţă.

ARAD. Şi-au luat rămas bun de la viaţa de student cu zâmbetul pe buze. Veseli, spontani, fără prea multe formalisme, studenţii UAV sărbătoresc în această săptămână finalul studiilor de licenţă. Tradiţionalele cursuri festive şi-au reluat ritmicitatea fiecărui an iar eleganta Sală de Conferinţe din Complexul M al UAV se dovedeşte neîncăpătoare pentru fiecare serie de absolvenţi. Părinţi, prieteni, mătuşi şi unchi, toţi au venit pentru a trăi alături de studenţi emoţiile unui final de drum.

A fost sărbătoarea absolvenţilor de la Universitatea „Aurel Vlaicu" FOTO: A.I.

> Studenţii trebuie să fie mândri că au terminat studiile în această universitate
>
> **LIZICA MIHUŢ**

Punct şi de la capăt

Ieri a fost rândul celor de Facultatea de Ştiinţe Economice să-şi trăiască momentul aniversar. Discursurile, fie că au fost ale profesorilor, fie ale studenţilor, au avut o uşoară notă de nostalgie dar optimismul a dat, fără nici o îndoială, nota dominantă. S-a zîmbit, s-a glumit, s-a râs de-a binelea în unele momente, o atmosferă relaxată, tonică care de altfel a devenit o obişnuiţă pentru toate evenimentele desfăşurate la universitatea de stat. Prezenţa rectorului UAV, prof. univ. dr. Lizica Mihuţ care nu a ratat nici un curs festiv în cei 12 ani de când conduce universitatea, a păstrat coordonatele atmosferei, chiar dacă tema discursului a punctat o problemă fundamentală a existenţei: devenirea. Discursul a fost o pledoarie pentru o construcţie interioară fundamentată pe principii morale. „E importantă formarea intelectuală, e bună dorinţa de a urca în ierarhia socială dar, ceea ce e cel mai important şi cel mai greu de obţinut e propria devenire. Cea mai grea luptă e cea cu tine însăţi" a subliniat rectorul UAV. O luptă pe care nu o poţi câştiga decât dacă „eşti mereu conştient că deasupra tuturor e Dumnezeu, e o luptă pe care poţi să o duci doar în raport cu divinitatea" a subliniat Lizica Mihuţ. O lecţie de viaţă pe care, poate, unii o vor uita, prinşi fiind în iureşul vieţii dar de care cu siguranţă îşi vor aminti în momentele grele ale existenţei lor.

Invitaţie la master

Şi cum lucrurile bune trebuie repetate, decanul Facultăţii de Ştiinţe Economice, conf. univ. dr. Spînu Marian-Nicu, a lansat invitaţia studenţilor de a-şi continua studiile la master „E important ca fiecare să-şi desăvârşească pregătirea profesională în cadrul programelor postuniversitare.

Universitatea noastră are programe de master pentru toate specializările din cadrul Facultăţii de Ştiinţe Economice. Ar fi o bucurie pentru noi, ca aceşti absolvenţi să ne redevină studenţi în anul următor la masterat", a lansat invitaţia proaspeţilor absolvenţi şi, în acelaşi timp, foştilor săi studenţi, decanul facultăţii, conf. univ. dr. Spînu Marian-Nicu.

Aceste programe de master îi pot ajuta pe stdudenţi să se specializeze pe domeniul dorit şi să îşi creeze premisele unei cariere în domeniul finanţelor, băncilor sau comerţului.

De altfel toate facultăţile au programe masterale care pot fi consultate pe site-ul universităţii şi pot fi urmate de toţi cei care doresc să-şi continue studiile.

JA-M.A.

Rectorul UAV, Lizica Mihuţ, mereu alături de studenţi FOTO:JA

SĂRBĂTOAREA

Mâine e rândul celor de la Facultatea de Inginerie Alimentară, Turism şi Protecţia mediului (orele 11.00) şi a celor de la Facultatea de Ştiinţe ale Educaţiei, Psihologie şi Asistenţă Socială (orele 15.00). Sâmbătă, de la orele 10.00 vor fi în prim plan absolvenţii Facultăţii de Ştiinţe Umaniste şi cei ai Facultăţii de Design.

Pe mâna poliţiştilor FOTO: FAN

Condamnat la închisoare pentru furt

SEBIŞ. Un minor de 15 ani din judeţul Timiş este cercetat de poliţiştii din Sebiş, fiind acuzat că în zece zile a furat opt biciclete. Oamenii legii spun că Ovidiu I. a furat bicicletele în perioada 7-17 mai de la diferite persoane. În momentul de faţă poliţiştii continuă cercetările pentru a stabili întreaga activitate infracţională a băiatului, precum şi pentru identificarea tuturor victimelor. **JA – I.C.**

58

de puncte de penalizare şi 65 de sancţiuni în valoare de 12.960 de lei au fost aplicate de poliţiştii rutieri în urma controalelor efectuate pe şosele. Rutieriştii au mai reţinut două permise auto şi tot atâtea certificate de înmatriculare. De asemenea, agenţii de ordine publică au aplanat nouă conflicte şi au controlat şapte sisteme de pază. **JA – I.C.**

Urmărit general încarcerat în penitenciar

ARAD. Poliţiştii Serviciului de Investigaţii Criminale, cu sprijinul celor de la Operaţiuni Speciale Arad, au prins un bărbat în vârstă de 50 de ani dat în urmărire generală. Cutea R. a fost depistat pe raza municipiului, bărbatul având de ispăşit o pedeapsă de 1 an şi 8 luni de închisoare pentru infracţiuni la regimul circulaţiei. Bărbatul a fost încarcerat la Penitenciarul de Maximă Siguranţă Arad. **JA – I.C.**

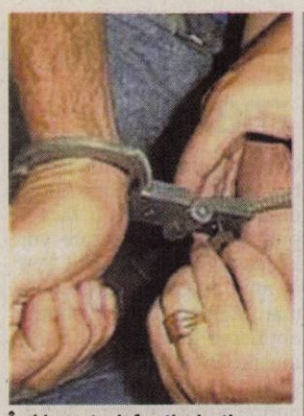
Închis pentru infracţiuni rutiere FOTO: FAN

A sustras o bicicletă din curtea omului

VLADIMIRESCU. Poliţiştii din Vladimirescu cercetează un bărbat în vârstă de 44 de ani, acesta fiind principalul suspect în cazul unui furt comis pe raza localităţii. Din verificările efectuate s-a stabilit că suspectul a furat o bicicletă în valoare de 200 de lei din curtea unui imobil din Vladimirescu. Prejudiciul a fost recuperat iar bărbatul este cercetat pentru infracţiunea de furt calificat. **JA – I.C.**

Moarte suspectă într-un hotel arădean

ARAD. Angajaţii unui hotel din Arad au trecut prin clipe de şoc miercuri dimineaţa. Văzând că bucătarul restaurantului a întârziat la program, unul dintre angajaţi a mers să îl verifice în camera de serviciu în care bucătarul locuia. Dar imaginea a fost una şocantă: bărbatul era întins pe pat, fără suflare. A fost chemată de urgenţă Poliţia, în rol intrând criminaliştii de la IPJ. Aceştia au cercetat locul cu atenţie, decesul fiind, iniţial, unul suspect. Până la urmă, după câteva ore de cercetări, oamenii legii au concluzionat că moartea a survenit în urma unui stop cardio-respirator. „Se pare că infarctul ar fi fost cauza decesului. Cu toate acestea, aşteptăm concluziile necropsiei care va stabili exact motivul morţii", a declarat Ovidiu Liber, purtător de cuvânt al Poliţiei.

Colegii de serviciu ai bucătarului spun că nu ştiau ca victima să sufere de vreo boală cardiacă sau de alt fel. **JA-A.G.**

Criminaliştii au cercetat cazul FOTO: JA

Continuă protestul la CFR

Nici miercuri electricienii de la CFR nu au lucrat, două trenuri plecând din Curtici cu întârziere.

Electricienii au refuzat să lucreze şi miercuri FOTO: JA

ARAD. Centrul de Electrificare CFR Arad se află, în continuare, în grevă. Cei 114 angajaţi refuză să se deplaseze pe teren, până când situaţia salariilor restante nu va fi clarificată. „Când au văzut că protestul pornit la Arad s-a extins în toată ţara, reprezentanţii Ministerului Transporturilor au reacţionat. Ţinând cont că 2.825 de electricieni refuzau să lucreze, cei de la minister i-au rechemat pe liderii sindicali la negocieri", ne anunţă Nicolae Farcaşiu, liderul sindical al electricienilor. Acesta a fost anunţat de la Bucureşti despre faptul că, până la urmă, discuţiile au fost un semi-succes. „Până la urmă au fost găsiţi bani pentru plata restului de 50 la sută din avans, restant din 30 aprilie, şi vom primi şi o parte din decontarea care trebuia să intre în conturi în 15 mai. Încă nu ştim cât anume vom primi din decontare", a adăugat Farcaşiu.

CU ÎNTÂRZIERI

Greva electricienilor nu s-a lăsat fără urmări în circulaţia trenurilor. După cum anunţau încă din prima zi de protest, ceferiştii au renunţat să lucreze inclusiv în Gara Curtici, acolo unde trenurile care intră şi ies din ţară trebuie scoase de sub tensiune pentru a fi verificate. „Angajaţii Centrului de Electrificare au refuzat să intervină inclusiv la trenurile internaţionale care tranzitau Curticiul. Acestea au plecat cu întârzieri însemnate spre Occident", declară Nicolae Farcaşiu, lider sindical al Elcatel.

Muncitorii decid

Întrebat dacă protestul se va încheia odată cu primirea acestor sume de bani, liderul sindical nu a putut răspunde. „Doar oamenii vor decide dacă vor sau nu să reia activitatea. După cum am spus deja, vom primi doar o parte din decontare. Dacă oamenii sunt mulţumiţi cu cât au primit, vor relua lucrul, iar dacă suma li se va părea prea mică, probabil că vor continua protestul. Dar asta vor decide angajaţii joi dimineaţa (n.r. - astăzi)", ne-a anunţat Nicolae Farcaşiu. **JA-A.G.**

2.500 de pachete de ţigări găsite într-un Logan

ARAD. Un autoturism în care se aflau 2.500 de pachete de ţigări netimbrate, de proveniență duty free, a fost oprit în trafic de către poliţiştii din cadrul Serviciului Rutier. Întreaga cantitate de ţigări a fost confiscată de ofiţerii Serviciului de Investigare a Fraudelor împreună cu lucrători de la Direcţia Judeţeană de Accize şi Operaţiuni Vamale (DJAOV). Maşina, o Dacia Logan, era condusă de un bărbat în vârstă de 37 de ani şi a fost trasă pe dreapta în municipiul Arad. În autoturism, în urma controlului, au fost găsite 2.500 de pachete de ţigări netimbrate marca „Marble". „Întreaga cantitate de ţigarete a fost ridicată şi predată inspectorilor DJAOV Arad, iar autoturismul în cauză a fost ridicat în vederea cercetărilor, împreună cu certificatul de înmatriculare", au declarat reprezentanţii IPJ Arad. Oamenii legii spun că în acest caz au fost întocmite acte premergătoare pentru comiterea infracţiunii de contrabandă şi evaziune fiscală. **JA – I.C.**

Înscrieri pentru Jandarmerie

Înscrieri la Jandarmerie FOTO:JA

ARAD. Inspectoratul Judeţean de Jandarmi Arad anunţă că se fac înscrieri pentru admiterea la unităţile de învăţământ ale Jandarmeriei. Tinerii care îşi doresc o carieră pot să aleagă între Academia de Poliţie din Bucureşti, Şcoala militară de Subofiţeri Jandarmi din Drăgăşani şi cea din Fălticeni. „Cei interesaţi de oferta de şcolarizare a Jandarmeriei pot solicita informaţii la sediul IJJ din Vladimirescu", anunţă Florin Zapodean, de la Jandarmeria Arad. **JA-A.G.**

Agitaţia de după accident FOTO: JA

Impact mortal pe trecere

SLATINA. Un incident dramatic s-a petrecut pe o trecere de pietoni din Slatina. O femeie a fost lovită mortal de o autospecială condusă de un arădean. Potrivit anchetatorilor, accidentul s-a petrecut în jurul orei 10:30, pe o stradă din municipiul Slatina. Autospeciala condusă de un bărbat de 35 de ani din oraşul Ineu, jud. Arad, era oprită la trecerea de pietoni. Victima în vârstă de 35 de ani s-a angajat în traversarea străzii în fugă, iar, în momentul următor, autospeciala a accidentat-o mortal exact pe „zebră". Poliţiştii l-au testat pe şoferul autospecialei cu aparatul etilotest, rezultatul fiind negativ. Bărbatul din judeţul Arad este cercetat pentru ucidere din culpă. **JA – V.G.**

Au furat piese de 6.000 de lei

VLADIMIRESCU. Şase adolescenţi cu vârste cuprinse între 15 şi 18 ani, toţi din Vladimirescu, au furat piese auto în valoare de 6.000 de lei din incinta unui punct de dezmembrări auto.

„În urma verificărilor efectuate s-a stabilit că Daniel Mihai R., Paul Ioan C., Albert F., Petre Daniel T., Alexandru B. şi Flavius C., în perioada martie - aprilie 2011, au pătruns în incinta punctului de dezmembrări auto aparţinând unei societăţi comerciale de unde au sustras în repetate rânduri diverse piese auto şi un set de patru jante BMW, în valoare de 6.000 de lei", au declarat reprezentanţii IPJ Arad.

Cei şase tineri din Vladimirescu sunt cercetaţi pentru comiterea infracţiunii de furt calificat, riscând pedepse cu închisoarea. **JA – I.C.**

Sport

„Cu toţii aşteptăm să primim veşti pozitive

Roli Nagy, antrenor UTA

19

goluri a reuşit Adrian Voiculeţ sub culorile Bătrânei Doamne, aproape jumătate din numărul golurilor înscrise în porţile adverse în acest sezon. Dacă mai punem la socoteală şi cele 8 reuşite ale lui George Ţucudean (plecat în retur la Dinamo), constatăm că două treimi din zestea de goluri a utiştilor poartă semnătura celor doi atacanţi.

Finala Cupei, după barajul pentru Liga III

ARAD. În ultima sa şedinţă, Biroul Executiv al AJF Arad, a hotărât, printre altele, data de disputare a finalei Cupei României, faza judeţeană, ediţia 2011-2012. Confruntarea CS Vladimirescu - Şoimii Tauţ va avea loc pe 19 iunie, ora 18, pe stadionul UTA, la patru zile după ce băieţii pregătiţi de Cristi Sculici vor susţine barajul de promovare în eşalonul trei al fotbalului românesc.

JA-D.S.

Investitori obstrucţionaţi

Prezentarea italienilor în calitate de acţionari la FC UTA se amână din motive juridice.

ARAD. UTA oscilează, şi în aceste zile, între diverse aspecte de natură sportivă şi administrativă. Pe de o parte, pregătirea echipei trebuie pusă la punct aşa cum se cuvine, în vederea finalului de sezon, pe de altă parte există o serie de lucruri ce frânează activitatea clubului.

Capătă şi Miron -noul val de la UTA- speră în zile mai frumoase FOTO:C.A.

Rămâne optimist

Cât priveşte capitolul strict sportiv, antrenorul principal Roli Nagy se străduie să scoată maximum posibil din jucători, să îi conecteze la partida oficială de săptămâna viitoare, dar şi la „amicalul" de mâine, de la Reşiţa, cu formaţia locală Şcolar (ora 17). Totuşi, Roli recunoaşte că intervin factori ce îşi pun amprenta asupra echipei. „Cât de cât, sunt mulţumit de băieţi în situaţia actuală. Încape, însă, loc de mai bine, nu pot să neg acest fapt. Se aşteaptă să se întâmple ceva pozitiv la nivel de organizare a clubului, respectiv cu privire la contractele fotbaliştilor, restanţe ş.a.m.d. Înţeleg că se lucrează pentru reglarea tuturor problemelor, deci suntem cu toţii încrezători", susţine „principalul" FC UTA.

„Şicanări"

După ce a atacat în instanţă preluarea, de către Iulian Olaru, a 51 la sută dintre acţiuni, acum administratorul judiciar al FCM UTA, Ioan Biriş, contestă vânzarea lor către partea italiană. „Este vorba despre o şicanare continuă. Probabil sunt şi unele interese subterane la mijloc. Am două doctorate în Drept şi vă pot spune că nu ne putem întoarce înainte de decembrie 1989. Niciun judecător nu le poate da dreptate. Pe fond, în această speţă nu au nicio şansă. Cumpărătorul italian este de bună credinţă, iar tranzacţia s-a efectuat încă în noiembrie 2010, când adversarii noştri nu aveau nici în clin, nici în mânecă cu nimic. Prin asemenea acţiuni ei nu fac decât să îi alunge definitiv pe cei care vor într-adevăr să ajute UTA", ne-a declarat avocatul „Bătrânei Doamne", Gheorghe Coţofană.

JA – A.H.

DOAR DIARRA

Singurul care absentează de la antrenamente este ivorianul Diarra, plecat în Italia pentru a-şi prelungi viza de şedere în România şi a cărui revenire în oraşul nostru va avea loc săptămâna viitoare.

Haţegan, la Poli - Dinamo

ARAD. Şeful arbitrilor încearcă să salveze aparenţele. După ce l-a discreditat pe Ovidiu Haţegan în faţa opiniei publice, etichetându-l fricos, „tata Avram" vine şi îi acordă centralului arădean derby-ul ultimei etape din Liga I, confruntarea Poli Timişoara - Dinamo (sâmbătă, ora 17), importantă pentru ocuparea locului II. CCA s-a arătat zgârcită cu delegările arădenilor: asistentul E. Cristea, la Alba Iulia - Poli Iaşi; observatorii S. Mocanu şi I. Bogdan, la Simeria - Recaş; asistentul C. Băla şi observatorul E. Arsa, la Caransebeş - Beiuş.

JA-D.S.

FOTBAL – LIGA IV, ETAPA 30

ARAD. Rezultate: Şoimii Tauţ – FC UTA II 3-1, Viitorul Satu Nou – Voinţa Macea 2-2, Aqua Vest – FC Sânleani 2-1, Păulişana Păuliş – Progresul Pecica 1-3, Victoria Zăbrani – Şoimii Pâncota 1-0, Crişul Chişineu Criş – CS Vladimirescu 2-3, Frontiera Curtici – CS Ineu 3-1, Voinţa Mailat – Unirea Sântana 4-1, Unirea Şeitin – Semlecana Semlac 2-5.

CLASAMENT

1.Vladimirescu	30	23	6	1	94-27	75
2.Mailat	30	19	7	4	63-30	64
3.Tauţ	30	18	5	7	76-42	59
4.Semlac	30	17	7	6	72-40	58
5.Pâncota	30	17	5	8	72-40	56
6.Aqua Vest	30	16	3	11	48-46	51
7.Pecica	30	14	6	10	51-46	48
8.Zăbrani	30	14	5	11	55-45	47
9.Ineu	30	14	5	11	54-46	47
10.Sântana	30	12	8	10	61-56	44
11.Chişineu Criş	30	11	3	16	55-68	36
12.Şeitin	30	9	6	15	38-59	33
13.Curtici	30	8	7	15	47-58	31
14.UTA II	30	9	2	19	39-61	29
15.Păuliş	30	8	5	17	46-79	29
16.Satu Nou	30	6	5	19	39-71	23
17.Sânleani	30	6	2	22	23-56	20
18.Macea	30	3	5	22	29-82	14

„Cupa Kickers", ediţia a IX-a

CHIŞINEU CRIŞ. În data de 11 iunie, pe stadionul „Crişul", va avea loc ediţia a IX-a a „Cupei Kickers" la mini-fotbal, rezervată copiilor născuţi în perioada 2002-2003. Organizatori sunt AS Kickers şi Primăria oraşului Chişineu Criş. Relaţii şi înscrieri la telefon 0745.373.986, Daniel Chereches. **JA – L.S.**

Prof. Cristi Păcurar FOTO:JA

Debut cu dreptul pentru Păcurar

ARAD. Instalat pe banca tehnică a Selecţionatei Under 14 a Banatului, unde are sub comandă tineri jucători legitimaţi la echipe din judeţele Arad, Timiş, Hunedoara şi Caraş Severin, prof. Cristi Păcurar a avut parte de un debut cu dreptul. Bănăţenii au învins, în deplasare, scor 3-1 (goluri: Iuga-2 şi Mailat), Selecţionata similară a Olteniei. Partida revanşă este programată astăzi, în oraşul de pe Bega. Să mai spunem că din lotul Selecţionatei Banatului fac parte 10 jucători legitimaţi la CS Atletico Arad. Este vorba despre: Nica, Irina, Petrache, Vasiu, Iuga, Covaci, Vasi, Popa, Prună, Coşa. „Mă bucur pentru acest debut. Sper ca această victorie să reprezinte un prim pas în drumul acestor fotbalişti talentaţi spre loturile naţionale şi spre marea performanţă" - ne-a declarat Cristi Păcurar. **JA-D.S.**

www.piastrelle.ro
Vineri 20 mai, Piaţa Avram Iancu, 9:00-16:00
caravana KOLO
PIASTRELLE
pasiune pentru detaliu
cu soluţii complete pentru baie:
obiecte sanitare, mobilier, căzi şi cabine de duş
Vizitatorii beneficiază de 10% discount*
la orice achiziţie din magazinele Piastrelle până la 30 iunie
*nu se cumulează cu alte promoţii în derulare (H-18470)
Arad Braşov Bucureşti Caransebeş Cluj Napoca Lugoj Timişoara
Arad-showroom: str. Timişoarei nr.170; magazin: str. Andrei Şaguna nr.48

Sc DRAGOMA SERV Srl
Construcţii civile şi industriale
Amenajări interioare
Tâmplărie PVC şi Aluminiu cu geam termopan
Str Pădurii nr 2
În incinta Arădeanca
Tel-fax 0357: 311330; Tel 0723828968
(H-18458)

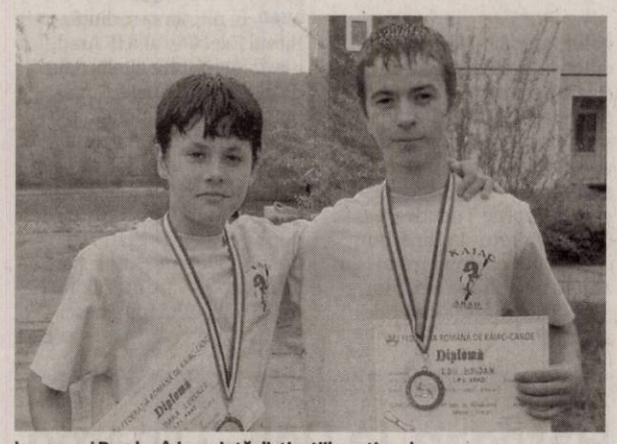

Lorenzo şi Bogdan îşi prezintă distincţiile naţionale FOTO: FAN

O pasiune care le-a adus faimă şi medalii

ARAD. Din dragoste pentru sporturile nautice. De aici începe povestea celor din urmă medaliaţi arădeni la „naţionalele" de kaiac-canoe pentru juniori. Ne referim la Lorenzo Bara şi Bogdan Edu, care au obţinut argintul în proba de 3.000 m. Împreună cu prof. Gh. Musca, cei doi sportivi vor să menţină Aradul în primplanul întrecerilor de kaiac-canoe din ţara noastră. **JA-D.S.**

34

de goluri a înscris, ieri, HC Universitar Arad, cu unul mai mult decât Universitatea Craiova, victoria obţinută în partida de la Sala Sporturilor din oraşul nostru garantându-i locul secund în ierarhie. După 23-13 la pauză, arădenii s-au văzut egalaţi, impunându-se dramatic, în ultimele secunde, în inferioritate numerică.

Andrei Filimon FOTO: JA

Invitaţie la un regal moto pe două roţi

ARAD. În organizarea Lupo Racing Team Timişoara, cu sprijinul Las Vegas Arad, sâmbătă (ora 12) şi duminică (ora 9,30) va avea loc prima etapă din cadrul CN de Viteză şi Supermoto. Competiţia, în care va putea fi văzut în acţiune Andrei Filimon, arădeanul pentru care motociclismul nu mai are secrete, va cuprinde întreceri la 7 clase de concurs, cea mai aşteptată fiind Supermoto. **JA-D.S.**

O nouă mobilizare sportivă

Un sfârşit de săptămână cu o paletă atractivă de competiţii sportive în municipiu.

ARAD. Sub genericul Aradul „se mobilizează "din nou, ieri, Direcţia Judeţeană pentru Sport şi Tineret a organizat o conferinţă de presă la care au participat şi reprezentanţi ai structurilor sportive implicate în organizarea evenimentelor sfârşitului de săptămână..

Să alergăm împreună

Fără îndoială, evenimentul cel mai aşteptat este Supermaratonul Bekescsba - Arad-Bekescsaba, eveniment transfrontalier de tradiţie, la care sportivii vor lua startul comun, sâmbătă, 21 mai, ora 9, din faţa Primăriei din Bekescsaba, ca mai apoi să ajungă la linia de sosire din faţa Primăriei din Arad, în jurul orelor 14. Plecarea spre Bekescsaba va fi dată duminică, 22 mai, ora 9, din faţa Palatului Administrativ, iar participanţii vor fi aşteptaţi în faţa teatrului din Bekescsaba, începând cu ora 12.45, ora Ungariei. Pentru cei care nu participă la Supermaraton, sâmbătă, ora 12.30, se va da startul la Crosul Olimpic, care se va desfăşura în centrul Aradului, pe 4 categorii de vârstă şi anume: 6 -10 ani, 11-14 ani, 15-18 ani şi categoria 19+.

Rămânâne să spunem că elevii şi studenţii sunt aşteptaţi sâmbătă, ora 10, la crosul din cadrul Cupei UVVG, competiţie care mai cuprinde întreceri de tenis, fotbal şi volei pe plajă. **JA-D.S.**

Să alergăm împreună pentru mişcare şi sănătate FOTO: FAN

MINIBASCHET ŞI NATAŢIE

Ca alternativă, există Cupa 1 Iunie la minibaschet, organizată de CS Valbon, sâmbătă şi duminică, ora 9.30, la care participă echipe de copii din Arad, Salonta, Oradea şi Timişoara. Dar şi Cupa CSM la natație, eveniment programat sâmbătă, ora 10, la Bazinul Delfinul.

Au cucerit Cupa Ungariei

BUDAPESTA. Şcoala arădeană de judo continuă să confirme în competiţiile internaţionale. Ultima dovadă, cele două medalii de aur câştigate la Cupa Ungariei, într-o companie selectă. Delegaţia arădeană condusă de antrenorul Dorin Drâmbe (CS Municipal) a numărat trei sportivi. Doi dintre ei - Diana Tomuţ (CSM Arad) şi Marc Boldiş (Victoria Nădlac) - au câştigat toate meciurile prin ippon la categoria Under 13.

O altă judoka de la CS Municipal, Eduard Ciobanu, a pierdut în calificări. **JA-D.S.**

„Cupa Cireşarilor" la volei

ARAD. Sala de sport a Şcolii Generale nr. 18 (director Pompiliu Moldovan) a găzduit un interesant turneu de minivolei (copii născuţi în 1998 şi 1999) şi speranţe (copii născuţi în 1997). DJTS Arad a premiat sportivii ocupanţi ai primelor trei locuri, de la fiecare categorie, cu diplome şi medalii. Iată clasamentele după desfăşurarea jocurilor:

Categoria Speranţe:

CS ProVolei Arad - fete - antrenor Traian Costea

CSŞ Avram Iancu / ProVolei Arad - băieţi - antrenor Radu Săbău

CSŞ Avram Iancu / ProVolei Arad - fete - antrenor Radu Săbău

Categoria Minivolei:

CSŞ Avram Iancu / ProVolei Arad - băieţi 1998 - antrenor Radu Săbău

Hand United Arad - antrenor Petre Vidican

CSŞ Avram Iancu / ProVolei Arad - băieţi 1999 - antrenor Radu Săbău

CSŞ Avram Iancu / ProVolei Arad - fete 1998 - antrenor Radu Săbău

CS ProVolei Arad - antrenor Traian Costea

CSŞ Avram Iancu / ProVolei Arad - fete1999 - antrenor Radu Săbău **JA -A.H.**

CUPĂ MONDIALĂ

De astăzi, sportivii Marius Ciocârlă şi Ciprian Brădean, de la C.S. Metalbox Arad (antrenor Nagy Arnold, sponsor Octavian Iovănuţ), participă într-o companie selectă, alături de Top Fighters Arad (antrenor Gabriel Moţ), la Cupa Mondială de K1 din oraşul maghiar, Szeged. FOTO: A.H.

Veteranii şi sportul minţii

ARAD. Recent a avut loc finala Campionatului Naţional de Şah pentru veterani. Dintre arădenii practicanţi ai sportului minţii s-au remarcat: IM Mozes Ervin (loc I, la şah-rapid şi şah-blitz); FM Ardelean Rusalim Pavel (loc IV, la şah clasic, loc VI, la dezlegări şi loc VII, la şah rapid); I Vancu Ioan (loc 11, la şah clasic); I Tol Ioan (loc 11, la şah rapid); CM Radu Coroeru (loc 13, la şah clasic). **JA-D.S.**

Au sprintat spre medalii

ARAD. Micuţii înotători de la L.P.S. Arad au avut o comportare foarte bună la Cupa de Sprint, reuşind să câştige 12 medalii: 7 de aur, 3 de argint şi 2 de bronz.

Rezultate, prof. Sebastian Lucaci

Bolchiş Alexis (născut 2000) - Loc I, 50m bras; Chincea Lorena (n. 2000) - Loc II, 50m liber şi 50 m spate; Ardelean Alex (n. 2000) - Loc I, 50m spate, Loc II, 50m fluture; Sarac Cătălin (n 2000) - Loc I, 50m fluture; Gontar Odeli (n 2000) - Loc III, 50m liber; Stana Bogdan (n 2002) - Loc III, 50m bras; Ştafeta 4x 50m liber (Ardelean Alex, Bija Alexandru, Sarac Cătălin, Gontar Odeli) - loc I; Ştafeta 4x50m mixt (Ardelean Alex, Ioniţă Andrei, Sarac Cătălin, Popa Aaron) - loc I; Ştafeta 4x 50m liber (Kovacs Nora, Bradean Luana, Bolchiş Alexis, Chincea Lorena) - loc I; Ştafeta 4x50m mixt (Cîmpeanu Ada, BolchişsAlexis, Kovacs Nora, Chincea Lorena) - loc I.

Rezultate, prof Dorel Panait

Kovacs Nora (n. 2000) - Loc I, 50m liber; 50m spate şi 50m fluture; Loc II, 50m bras

Rezultate, prof Silviu Has:

Balta Andreea (n. 2002) -Loc II, 50m liber; Loc III, 50m bras **JA-D.S.**

Ei sunt micuţii fotbalişti „marca Atletico", ajunşi în semifinale FOTO: FAN

Atletico, între primele opt din ţară

TIMIŞOARA. În formula Andrei Dagău, Alexandru Cioban, Valeriu Ilisie, Răzvan Monac, Denis Mutică, Raul Petcuţ, Sergiu Mag, Claudiu Frai, Raul Obrad, Marius Şimăndan, Raul Moraru, Alexandru Lazie, Alexandru Rusu, Toma Bodri, Luca Bodri, Denis Giosu, Dan Pampa şi Robert Banciu, grupa 2000 de la CS Atletico Arad (antrenori: Arpad Cserneczky şi Adrian Petruţ) a câştigat, la pas, zona C.N., asigurându-şi prezenţa în semifinale, între cele mai bune opt echipe la această categorie de vârstă.

Arădenii au învins, pe rând, Pandurii Tg. Jiu, scor 11-2; Drobeta Turnu Severin, scor 8-0 - în grupe; Real Deva, scor 8-2 - în semifinale; LPS Banatul Timişoara, scor 3-1 - în finală. **JA-D.S.**

Cupa Hagi Danone trece prin Arad

CS Atletico şi AJF, gazde ale uneia din zonele C.N. al juniorilor născuţi 1999.

ARAD. „Ne aşteaptă un weekend fotbalistic plin, cu oaspeţi de seamă. Vrem să ne ridicăm, din punct de vedere organizatoric, la nivelul renumelui de care se bucură această competiţie" - ne-a declarat Vasile Rad, secretarul general al AJF Arad, omul de legătură al FRF pentru zona C.N. de juniori născuţi 1999, eveniment programat în acest sfârşit de săptămână pe stadionul UTA. Aradul va fi reprezentat de CS Atletico (antrenori: Arpad Cseneczky şi Adrian Petruţ) şi va lupta pentru unicul loc care asigură calificarea la turneul final de la Timişoara. Cu adversari din Hunedoara (Jiul Petroşani), Mehedinţi (Drobeta Turnu Severin), Gorj (Pandurii Tg. Jiu) şi Timiş (CFR Timişoara).

Vasile Rad FOTO: JA

Iată lotul de jucători al CS Atletico: Claudiu Adam, Daniel Clej, Ciprian Cociuba, Virgil Damian, Bogdan Curta, Cristian Diaconu, Denis Lung, Flavius Neagu, Andrei Nicoară, Vlad Roşu, Mircea Schipor, Marius Tămaş, Dorin Toma, Răzvan Ţurcanu.

Şi pentru că aşa îi stă bine unei competiţii care se respectă, organizatorii au anunţat pentru vineri după-amiază o conferinţă de presă, în care vom afla toate detaliile legate de Cupa Hagi Danone. **JA-D.S.**

Sportul, bun şi la oase FOTO: FAN

Şi oaselor noastre le prinde bine mişcarea

NEW YORK. Cercetătorii au studiat cum reacţionează oasele la mişcare. Uluitor: celulele oaselor recunosc cu precizie dacă omul aleargă, înoată sau merge pe bicicletă. Informaţia e transmisă de nişte molecule de albumină, iar efectul e imediat: metabolismul osos se activează şi apar noi celule care întăresc oasele. „Leneşii" certaţi cu mişcarea pierd constant masă osoasă, ajungând foarte repede în baston.

35

la sută din români suferă de boală varicoasă, potrivit estimărilor specialiştilor. Boala varicoasă este o afecţiune a sistemului venos al membrelor inferioare, deopotrivă dizgraţioasă şi cauzatoare de complicaţii funcţionale importante (tromboflebite, edeme, ulcere de gambă etc.). Boala atinge între 15 şi 20% din populaţia adultă a globului, iar femeile sunt cele mai afectate.

Vitamina E, indicată în caz de ficat gras

NEW YORK. Copiilor diagnosticaţi cu ficat gras de cauză nonalcoolică ar trebui să li se administreze vitamina E de două ori pe săptămână, deoarece ajută la îmbunătăţirea funcţiei ficatului, potrivit unui studiu realizat de oamenii de ştiinţă americani. Această boală apare şi pe fondul obezităţii. Vitamina E reduce semnificativ şi chiar stopează moartea celulelor hepatice.

Ulei eteric pentru asmatici FOTO: FAN

Uleiul eteric de eucalipt, bun în loc de cortizon

BERLIN. Mulţi asmatici trăiesc o dilemă: ştiu că folosirea cortizonului le uşurează respiraţia, dar şi că se expun unor reacţii secundare periculoase. Rezolvarea pare să vină din partea unui produs natural: CINEOLUL, un ulei eteric extras din frunzele de eucalipt. Testat pe 1000 de asmatici, efectul lui a fost atât de puternic, încât 40% din ei au renunţat la cortizon.

Cum scapi de arsurile stomacale

Meniurile de sărbătoare sunt de regulă alcătuite din alimente care provoacă arsuri stomacale, afirmă medicii gastroenterologi.

Remedii naturale indicate pentru tratarea arsurilor stomacale FOTO: FAN

BUCUREŞTI. Crampele şi arsurile stomacale sunt afecţiuni des întâlnite după mesele copioase din ultimele zile, ca urmare a consumului excesiv de mâncare, spun medicii gastroenterologi.

Potrivit specialiştilor, meniurile de sărbătoare sunt de regulă alcătuite din alimente care provoacă arsuri stomacale. Astfel, gastroenterologii oferă cinci remedii la îndemâna oricui pentru a trata această afecţiune.

Ceaiul de rădăcină de ghimbir este indicat în această perioadă. Pentru ca rezultatul să fie cel dorit, specialiştii recomandă să adăugaţi o linguriţă de rădăcină de ghimbir proaspăt rasă într-o cană cu apă fierbinte. Rădăcina se lasă în cană timp de 10 minute, iar apoi se bea ceaiul obţinut. Medicii spun că această plantă are capacitatea de a relaxa muşchii ce susţin peretele esofagului, astfel încât acidul din stomac nu este împins către esofag.

Sucurile de morcovi, de castraveţi, de ridichi sau de sfeclă roşie combat arsurile stomacale. Potrivit gastroenterologilor, pentru ca efectul să nu întârzie să apară şi pentru a evita complicaţiile, sucul trebuie făcut în casă şi băut imediat. Specialiştii spun că o alternativă ar fi mâncarea acestor legume în stare naturală.

Bicarbonatul şi sucul de lămâie nu trebuie să lipsească după o masă copioasă. Specialiştii recomandă ca în jumătate de ceaşcă cu apă să adăugaţi o jumătate de linguriţă de bicarbonat şi câteva picături de lămâie, apoi amestecaţi. După ce s-a omogenizat, amestecul se bea.

Bananele reduc aciditatea stomacală. Specialiştii recomandă includerea acestor fructe în dieta zilnică pentru a preveni apariţia complicaţiilor gastrointestinale, des întâlnite în această perioadă. În plus, bananele tratează ulcerul şi accelerează tranzitul intestinal lent, atât de agresat în ultimele zile.

Mierea este şi ea un **remediu simplu împotriva arsurilor.** Medicii recomandă câteva linguriţe de miere înaintea fiecărei mese. În plus, mierea de salcâm este folosită în tratamentul ulcerului gastric, deoarece are efect antibacterian.

> Crampele şi arsurile stomacale apar, după mesele copioase, datorită consumului excesiv de mâncare
>
> DR. MARIA FILIMON

Florile de liliac, utile în tulburările hepatice

Remediile preparate din florile de liliac sunt folosite într-o varietate de probleme de sănătate.

BUCUREŞTI. „Gingaşele flori de liliac, care ne relaxează cu parfumul lor, au şi puteri terapeutice şi pot alina o mulţime de suferinţe interne:hepatice, respiratorii, reumatice şi digestive. Din punct de vedere fitoterapeutic, de la arbustul liliac se folosesc, pe lângă flori, şi frunzele, mugurii şi scoarţa, care au efect vasodilatator, tonic, antireumatic şi astringent", precizează Eugen Giurgiu, doctor în biochimie cu competenţe în fitoterapie şi nutriţie.

INFUZIE

Câte o linguriţă de flori uscate de liliac şi de sunătoare se infuzează, 10 minute într-o cană cu apă. Ceaiul se administrează, înainte de masă, copiilor care nu au poftă de mâncare. Infuzia simplă, obţinută dintr-o linguriţă de flori uscate de liliac la o cană cu apă, este indicată în problemele hepatice, în stări febrile, diabet, gută şi în caz de colici.

Infuziile preparate din flori uscate de liliac atenuează stările de disconfort hepatic (balonări, stări de vomă, dureri sub coaste), stimulând producţia de bilă. În plus, florile pot fi de folos şi în probleme respiratorii (tuse şi bronşită).

Infuzia de liliac este indicată şi în caz de tuse FOTO: FAN

Căpşunile ar putea preveni cancerul de esofag

OHIO. Căpşunile sunt bogate în antioxidanţi cu efect anticancerigen. Un studiu realizat de cercetători a demonstrat că aceste fructe previn apariţia leziunilor canceroase la nivelul esofagului. După ce au obţinut rezultate bune în studiile pe animale, cercetătorii au administrat zilnic 60 de grame de căpşuni unui grup de 36 de persoane ce prezentau leziuni precanceroase la nivelul esofagului. După 6 luni, aceste leziuni au regresat în stadii inferioare, cu risc diminuat de malignizare. Dr. Tomg Chen, coordonatorul studiului, susţine că substanţele din căpşunile uscate şi congelate sunt de 10 ori mai concentrate decât în fructele aflate în stare naturală, dar oamenii vor avea de câştigat şi dacă vor consuma fructele ca atare. Dr. Chen nu ştie încă substanţa din capşuni care este responsabilă pentru efectele benefice obţinute, dar se pare că acestea conţin o gamă variată de vitamine, minerale şi fitochimicale, găsite şi în fructele de pădure.

Cu efect anticancerigen FOTO:FAN

Leurda, un tonic pentru cardiaci

Leurda se aseamănă cu usturoiul în privinţa mirosului şi a proprietăţilor terapeutice.

BUCUREŞTI. Frunzele proaspete de leurdă au efecte antiseptice, bactericide, diuretice, hemostatice (opresc sângerarea) şi vermifuge. Planta este, de asemenea, un valoros depurativ al întregului organism.

„Pe termen lung, leurda este un excelent adjuvant în tratamentul afecţiunilor cardiace (tahicardie, aritmie şi cardiopatie ischemică).

În plus, terapia cu leurdă reduce tensiunea arterială, previne şi combate ateroscleroza", spune Eugen Giurgiu, doctor în biochimie, cu competenţe în fitoterapie şi nutriţie. Remediile pe bază de leurdă sunt recomandate şi persoanelor care suferă de reumatism sau de insomnie.

Substanţele active conţinute de plantă, cum ar fi vitaminele A şi C, sărurile minerale (calciu, fier, fosfor şi cupru) şi adenozina reduc nivelul colesterolului „rău", fluidizează sângele şi previn accidentele vasculare.

Leurda reduce tensiunea arterială şi combate ateroscleroza FOTO: FAN

RETETE PENTRU DIETE

Ghiveci de leurdă

TIMP DE PREPARARE: 30 de minute
CALORII: 110
INGREDIENTE: 4 cartofi, 2 ţeline, 4 legături de leurdă, 4 morcovi, 2 cepe, 1 gulie, câte 2 legături de mărar şi de pătrunjel, 50 ml ulei de măsline, 100 ml suc de roşii, 1 lingură de cimbru.
PREPARARE: Se curăţă legumele, se taie cubuleţe şi se înăbuşă în apă cu puţin ulei. După 15 minute, se adaugă leurda tăiată mărunt, verdeţurile şi o cană de apă. Cratiţa cu ghiveci se ţine în cuptor, la foc potrivit, timp de 30 de minute. Când ghiveciul este aproape gata, se adaugă restul de ulei, sucul de roşii şi cimbrul. Se serveşte cu salată verde.

Preotul care zboară peste sat

Părintele Emanuel, de la Feredeu, a lăsat rugăciunea din chilie pentru rugăciunea din cer.

Părintele are un hobby mai neobişnuit FOTO: MARGARETA SZEGŐ

ŞIRIA. Mihai Cucu, adică părintele Emanuel, este de 19 ani călugăr la mănăstirea Feredeu şi de 16 ani ieromonah. Însă, pustnicul mai are şi altfel de preocupări înălţătoare. El este un împătimit al zborurilor. Pasiunea a început încă din tinereţe, când era abonat la o revistă de aeromodelism, iar de vreo trei ani şi-a îndeplinit visul de a zbura ca păsările. „La Şiria avem un înflăcărat al zborurilor cu parapanta. Părintele este elevul meu de câţiva ani de zile, face şcoală cu mine la motodeltaplan. De vreo opt luni, zboară şi cu motoparapanta şi sperăm ca în curând să reuşim să-l scoatem la simplă, la parapantă, în zona dealului Galşa. Adică puii părăsesc cuibul", spune Daniel Cojocaru, preşedintele Aeroclubului Charlie Bravo.

Ca la slujbă

A vrut să îşi construiască motodeltaplan încă de când era acasă, însă nu a reuşit din cauza vremurilor. „Era pe timpul lui Ceauşescu, legea nu permitea şi nici materiale nu am avut", explică preotul. Întrebat fiind cum se împacă religia cu aspiraţia pentru înălţimi zice că „foarte bine. Religia cu ale ei, iar zborul este o pasiune. Când zbor îmi creşte inima de fericire. O bucurie enormă, exact ca şi o rugăciune, îi zborul. Mă încarcă energetic. Mă simt aproape de Dumnezeu, exact ca şi la slujbă". Părintelui îi place mai ales la zborul liber, fără motor, adică cel cu parapanta şi cu planorul. „Ca şi păsările", zice el, „acesta mă urcă către Ceruri. Cu sufletul!"

> Cred că toată lumea îşi doreşte să zboare
>
>
>
> MIHAI CUCU

Călugărul este cunoscut atât în rândul enoriaşilor, datorită puterii rugăciunilor sale, cât şi în cadrul colectivului de la aeroclub, tocmai pentru dedicaţia faţă de zbor.

„Fugi, părinte, fuuuugi!"

Precum oricare sportiv sârguincios, se întâmplă de multe ori ca părintele să fie copleşit de sfaturile fanilor şi ale antrenorilor. Condiţiile meteo sunt capricioase pe dealul de la Şiria, iar călugărul se pregăteşte de un zbor în tandem. Încă de când îşi pune echipamentul se aud o mulţime de voci care îi spun ce să verifice, la ce să fie atent şi cum să... fugă.

„Ai grijă părinte, că nu prea mai bate vântul şi trebuie să fugi repede dacă vrei să ai portanţă", îi spun instructorii. Vine şi momentul în care trebuie să îşi ia avânt şi parcă într-un cor încep cu toţii să strige: „Fugi, părinte, fuuuuuugi!"

MARGARETA SZEGŐ
margareta.szego@informmedia.ro

→ ALŢI ÎMPĂTIMIŢI

„Zona Şiria este extraordinar de interesantă pentru toţi pasionaţii de sporturi extreme. Aici sunt trasee de mountain bike, ATV, motociclism, etc. şi un spaţiu foarte căutat de doritorii de drumeţii. Îi vedem la fiecare decolare", spune Daniel Cojocaru.

Fântânele Fishing Team, vicecampioană naţională!

Echipa de pescari din Fântânele s-a clasat pe locul doi la Campionatul Naţional de Pescuit Sportiv.

SĂRULEŞTI. Localitatea Sărulești, din județul Călărași, a găzduit cu câteva zile în urmă Campionatul Național de Pescuit Sportiv la Feeder, competiție aflată sub patronajul AGVPS România. Surpriza competiției a fost echipa comunei arădene Fântânele, numită Fântânele Fishing Team, care sub conducerea lui Florin Muntean - căpitan - a ocupat locul 2, devenind vicecampioană națională.

Trebuie spus că au participat cinci echipe din țară, dintre care 3 din Arad! Celelalte două au fost din Giurgiu și Galați, după ce două echipe din București s-au retras înainte de competiție.

Podium arădean

Podiumul a fost în întregime arădean. „Fir întins", echipa multiplului campion Adi Petrişor şi a lui Răzvan Butu, a câştigat titlul naţional, iar cea de a treia echipă s-a clasat pe locul 3!

Fântânele Fishing Team se află la prima competiţie naţională, după ce a participat la câteva concursuri zonale, sau chiar în Ungaria. S-a pescuit în echipe formate din cinci pescari, echipa din Fântânele fiind formată din Florin Muntean - căpitan, Emil Slach, Florin Dobrea, Ioan Herbei, Florin Brade şi Marius Marchiş.

Mulţumiri sponsorilor!

Cei şase spun, prin vocea lui Florin Muntean şi Emil Slach, că nimic nu era posibil fără ajutorul financiar al sponsorilor TransAR Trust, Activ Pavimente, Meyer Reisen, Voltamper, Pâncotan Top Gun, MIGE, Sernad, Viorel Andriucă şi Sorin Oarcea, dar şi al primarului Emil Otlăcan.

JA-L.D.

Echipa din Fântânele FOTO: JA

Sărbătoare la Felnac: Ziua Şcolii

Ajuns la cea de-a doua ediţie, evenimentul din acest an este bogat în activităţi cultural-sportive.

Corul va încânta auditoriul şi cu ocazia Zilei Şcolii FOTO: A. PINTEA

FELNAC. Ediţia din acest an a Zilei Şcolii Generale Felnac se desfăşoară între 20 şi 21 mai, cu sprijinul Primăriei şi al Căminului Cultural Felnac şi va cuprinde o paletă cultural-sportivă pe toate gusturile.

Ziua întâi (vineri) va debuta cu o festivitate de deschidere, în care elevii cu rezultate extracurriculare vor fi premiaţi. Urmează demonstraţii de lupte, Cupa Prieteniei la fotbal (participă opt echipe: Zădăreni, Sp. German, Secusigiu, Fiscut, Şimand, Felnac, Gen. Nr. 7 şi Gen. Nr. 2), concursuri de şah, badminton şi desene pe asfalt, precum şi un program prezentat de copiii de la Grădiniţa PN Felnac.

Activităţile zilei de sâmbătă vor debuta la ora 16 în Căminul Cultural. Vor putea fi admiraţi: Grupul vocal instrumental condus de prof. Victor Şofrag, trupa de dans modern (cls.V-VI), formaţiile de dansuri populare Zorile şi Zorile junior. Nu vor lipsi nici concursurile, gen: Teen Fest (cls. VII-VIII) ori mascota şcolii.

JA-D.S.

→ SCURT ISTORIC

Atestată pentru întâia oară în 1774, când cursurile se ţineau în limba sârbă, în locuinţa învăţătorului Petar Martinovici, şcoala din Felnac a trecut la predarea în limba română în 1778, nu mult mai târziu numărul elevilor români devenind majoritari. În prezent, la Şcoala Generală Felnac învaţă 300 de elevi, îndrumaţi de 25 cadre didactice. Pe lângă diversele activităţi extracurriculare, Ziua Şcolii stă la loc de cinste.

Vor să scadă taxa de salubritate la Sântana

Sântana şi-a stabilit obiectivele, pe termen scurt şi mediu, în ceea ce priveşte infrastructura de mediu.

ARAD. Sântana are planuri mari pentru infrastructura de mediu din oraș iar una dintre țintele finale ar fi reducerea taxei de salubritate pe care o plătesc cetățenii de aici. Pe lista de obiective de mediu ale Primăriei Sântana, realizate sau de realizat în viitorul apropiat sau cel târziu până în 2016, se numără, pe lângă amenajarea parcului central și închiderea gropii de gunoi (obiective realizate), și înființarea unui Parc al Europei (proiect depus pe Fondul de Mediu), lucrări de canalizare și punerea pe picioare a unei stații de epurare (proiecte aflate în faza de licitație la CJA, în cadrul masterplaului de apă și canalizare), dar și continuarea lucrărilor de colectare selectivă a deșeurilor, demarate deja aici.

Reacţii pozitive

Sântana este probabil primul oraș din județ care a trecut la colectarea selectivă a deșeurilor în anumite zone, dar primarul Viorel Enache are de gând să extindă acest program la nivelul întregii unități administrativ teritoriale: „Cetățenii au reacționat favorabil, așa că proiectul are toate șansele de izbândă. Scopul final, așa cum am mai spus, este scăderea taxei de salubritate pe care o plătesc locuitorii acestui oraș".

Viorel Enache a pus ochii pe mediu FOTO: A.B.D.

Toate aceste obiective se vor dublate de investiții în infrastructura rutieră, școlară, de locuințe, de cultură, sport și, desigur, sănătate. **JA- A.B.D.**

Bani pentru fermele de ovine şi caprine

ARAD. În intervalul 16 mai-15 iunie 2011, la Centrul Județean APIA din Arad , str. Frații Neumann, nr.10, etajul III, se pot depune cereri pentru solicitarea sprijinului financiar sub forma Plăților Naționale Directe Complementare pe cap de animal, pentru speciile ovine și caprine. Pot efectua această solicitare deținătorii de animale, din speciile menționate, persoane fizice și juridice, care îndeplinesc cumulativ următoarele condiții: dețin un număr de minim 50 capete femele de ovine și/sau 25 capete femele de caprine, care au împlinit vârsta de minim un an la data de 31 martie 2011; efectivul de femele ovine și/sau femele caprine pentru care se solicită prima să fie înscris în Registrul național al exploatațiilor la data solicitării primei; efectivul de femele ovine și/sau femele caprine pentru care se solicită prima să fie menținut în exploatație, la adresa menționată în cerere, până la data de 31 august 2011. Cererea va fi însoțită de următoarele documente depuse într-un dosar cu șină: copie BI/CI/CUI/Certificat de înregistrare, după caz, al deținătorului animalelor din exploatație, dovada contului bancar activ deschis pe numele solicitantului.

JA-A.P.

Deţinătorii de ovine şi caprine pot depune cererile la APIA FOTO: M. SZEGO

Cursuri de dans la Pecica

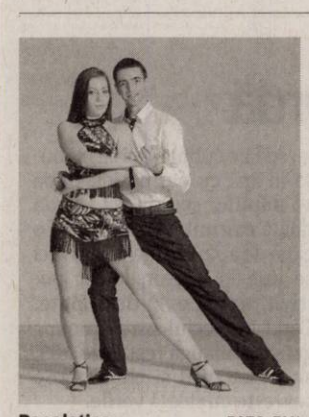

Dans latino FOTO: FAN

PECICA. Veste bună pentru tinerii care sunt interesați de dans și părinții care vor să le ofere copiilor un hobby frumos și care să îi facă mândri. În perioada 18 mai - 17 iunie se fac înscrieri la Pecica pentru cursurile de dans popular sub coregrafia instructorului Dany Voica, cel care se ocupă - alături de prof. Doru Petescu - de suita de dansuri a ansamlului „Păstrătorii Tradiției". Candidații trebuie să împlinească doar două condiții: vârsta cuprinsă între 10-15 ani și seriozitate.

Și asta nu e tot! Pecicanilor între 6 și 65 de ani li se adresează cursurile de dans latino, dans modern și special: tango argentinian, ce se vor ține la Casa de Cultură. Se oferă coregrafii separate pentru cupluri și trupe, posibilitatea alegerii partenerului și de a face parte dintr-o trupă de dans.

JA-P.S.

ACTIV GRUP IPURL

Lichidator judiciar al **SC PERFECT CLEAN FIRST SRL**, cu sediul în Arad, cu sediul în Arad, str. Diana, nr. 15A, jud. Arad, C.U.I. 16628622, Nr. O.R.C. J2/1308/2004, în temeiul art. 61 alin. 3 din Legea nr. 85/2006 notifică pe toţi creditorii că, prin **Încheierea Comercială 816/03.05.2011**, în dosar 708/108/2011, s-a deschis procedura simplificată a insolvenţei prevăzută de Legea nr. 85/2006 împotriva **SC PERFECT CLEAN FIRST SRL**. Creditorii vor depune declaraţiile de creanţă până în data de **17.06.2011,** la grefa Tribunalului Arad, acestea trebuind să îndeplinească cerinţele prevăzute în art. 65 din Legea nr. 85/2006.
Relaţii la telefon/fax 0257/214821.

ACTIV GRUP IPURL

Lichidator judiciar al **SC SESAM SRL**, cu sediul în Arad, P-ţa Bujac, nr.1 jud. Arad, C.U.I. 1687973, Nr. O.R.C. J2/789/1991, în temeiul art. 61 alin. 3 din Legea nr. 85/2006 notifică pe toţi creditorii că, prin **Încheierea Comercială 814/03.05.2011**, în dosar 699/108/2011, s-a deschis procedura simplificată a insolvenţei prevăzută de Legea nr. 85/2006 împotriva **SC SESAM SRL**. Creditorii vor depune declaraţiile de creanţă până în data de **17.06.2011,** la grefa Tribunalului Arad, acestea trebuind să îndeplinească cerinţele prevăzute în art. 65 din Legea nr. 85/2006.
Relaţii la telefon/fax 0257/214821. (H73101)

Celebra Tamaduitoare
Valentina Codreanca este prezenta in Arad.

Aveti acum o sansa unica pt. a va purifica trupul si sufletul si a va rezolva toate problemele. Valentina Codreanca lucreaza prin Magie Alba, descanta pt dragoste, liniste sufletesca, succes in afaceri, examene, vindeca stresul, ipotenta, dezleaga farmece, blesteme, cununii legate, deschide cartile de tarot. Rezolvari garantate pt care isi asuma responsabilitatea. Asigura confidentialitate si profesionalism in tot ceea ce realizeaza. Tel : 0747.422.031, 0721.56.44.57, Web-site: www.magicvalentina.ro
(H-47326)

Singura tămăduitoare acceptată de biserică. Tămăduitoarea Tamara cunoscută în România pentru cele mai multe cazuri rezolvate invitată la toate posturile tv .
Vă poate ajuta în orice problemă, dezleagă farmece cununii face de spor aduce persoana iubită multe altele. Poate fi gasită în Arad oferă rezultate garantate 100 % nu o să fiţi dezamăgiţi. Poate fi contactată la telefoane: 0723421156 ; 0747752442. (H-47347)

GARSONIERE

- **Cumpăr garsonieră** confort 1, etaj intermediar, Bușteni, Micălaca 300, 0723.308.286. 73968
- **Vând garsonieră** confort I, etaj I. str. Banu Mărăcine, 0745.255.065. 69141
- **Vând garsonieră** confort 1, suprafaţa 37 mp, Micălaca, Cenad, etaj 1, preţ 19.000 Eur/negociabil. Tel. 0741.158.777. 70875
- **Vând urgent** garsonieră 38 mp, Micălaca, etaj IV, 12.500 euro, amenajată bine, 0744.542.931. 70183

AP.1 CAMERĂ

- **Persoană Fizică** Vând: Ap. 1 cameră etaj 2, str. Avrig. Informaţii telefon 0756.127.462, 0357/414565. 64067
- **PF Ap** 1cam, str Prapor gescu, malul Muresului, gresie faianta parchet, balcon mare inchis, tel 0745098035 44062
- **Vând apartament** cu 1 cameră în Arad-Alfa de 51 mp, parter înalt.Telefon 0257/253661. preţ 20.000 Eur negociabil. 72366
- **Vând apartament** 1 cameră, ultracentral, parter, 64 mp, 21.500 Eur, 0744.849.390. 66886
- **Vând apartament** 1 cameră, suprafaţă 56 mp, mobilat, amenajat, etaj 5 din 6, la preţul de 27.000 Eur/negociabil. Tel. 0741.158.777. 70872
- **Vând:apartament 1** cameră Micălaca,lângă Alimentara Delta, etaj 3, balcon, amenajat parţial.Preţ 20.000Euro negociabil.Telefon 0723.166.140. 67052

AP.2 CAMERE-ARAD

- **Cumpăr apartament** 1- 2 camere. Plătesc pe loc!!! Telefon: 0744.849.390. 26116
- **Persoană Fizică** Vând:Ap. 2 camere, decomandat, clima, etaj 3, str.Avrig, 72mp.Informaţii telefon 0741.020.419, 0743.137.977,0257/256236. 64066
- **Vând** apartament 2 camere bloc nou, Cocorilor nr. 5. Telefon: 0762.213.545. 69391
- **Vând apartament** bloc nou, 2 camere, et.I, zona Spitalului Judeţean, Telefon: 0762.213.545 69303
- **Vând apartament** ultracentral, 2 camere. Tel. 0257/264995. 70871
- **Vând apartament** 2 camere la demisol, lângă Tribunal ,0745.234.823, 56144
- **Vând apartament** 2 camere+garaj, centrală proprie, telefon 0744.996.386. 70319
- **Vând apartament** 2 camere, zona Selgros, bloc C3. Telefon 0734.525.612. 70526
- **Vând apartament** 2 camere, parter Podgoria, 38.000 euro, 0748.425.797, 0257/250.740. 70025

AP.2 CAMERE-JUDEŢUL ARAD

- **Vând apartament** central în localitatea Vladimirescu. Tel. 0723.449.617. 72276

AP.3 CAMERE-ARAD

- **Vând apartament** P- ţa Mioriţei suprafaţă, 110 mp, 3 camere, 2 băi, balcon, la parter, decomandat, mobilat şi renovat în totalitate, preţ 48.000 Eur/negociabil, 0746.464.453. 75863

- **Vând apartament** 3 camere, et.I, Podgoria, decomandat, îmbunătăţit 0744.510.406. 32877

- **Vând apartament** 3 camere, str. Miron Costin în perfectă stare. Telefon: 0257/250.005. 49617
- **Vând apartament** 3 camere, Tribunal, izolat termic, 60.000 Eur negociabil,0724.442.686. 54216
- **Vând apartament** 3 camere zona Intim, neamenajat, 25.000 euro/uşor negociabil, 0743.326.246. 67054
- **Vând apartament** 3 camere zona Fortuna, str. Predeal, bloc 8, sc. C, ap. 14. Informaţii telefon 0722.344.724, 0770.452.758. 67337
- **Vând apartament** 3 camere, etaj 4, acoperit ţiglă, mobilat, Alfa, 34.000 Eur negociabil. Tel. 0724.860.090. 67563
- **Vând apartament** 3 camere, central, pe B- dul Revoluţiei, etaj 2, suprafaţă 100 mp, semidecomandat, 1 baie, balcon pe Revoluţiei, preţ 48.000 Eur/negociabil. Tel. 0741.158.777. 70876
- **Vând apartament** 3 camere, în Micălaca, zona Moriţa, parter înalt cu balcon, amenajat de lux, mobilat la preţul de 50.000 Eur/ negociabil. Tel. 0741.158.777. 70879

AP.4 CAMERE-ARAD

- **Vând apartament** 4 camere zona Tricoul Roşu.Informaţii telefon 0744.552.081. 26313
- **Vând apartament** 4 camere decomandat, aranjat, parter, Alfa.Informaţii telefon 0721.375.815. 61350
- **Vând apartament** 4 camere, etaj 1, zona UTA (Z- uri). Preţ negociabil, la vedere. Tel. 0744.511.370. 67607

APARTAMENT LA CASĂ

- **Vând apartament** la casă, central, 65 mp. Preţ 18.500 Eur. Tel. 0744.814.937. 47151

CASE-ARAD

- **Vând casă** Micălaca, Calul Bălan, 640 mp, FS- 17 m, 3 camere, 80.000 euro/neg. Tel.0728.933.045. 64075
- **Vând casă** nouă în Sînicolaul- Mic, utilată modern. Preţ negociabil 60.000 Eur. Tel. 0754.398.897, 0747.606.270. 75587
- **Vând casă** Pârneava, 6 camere, 5 băi, toate utilităţile, preţ negociabil. Telefon 0257/280.395. 49063
- **Vând casă** 4 camere 2 băi, bucătărie garaj, curte, grădină Micălaca, str. Bujor, 190.000 euro/neg. Telefon 0745.494.903, 0754.915.833. 47075
- **Vând casă** 4 camere, garaj, toate utilităţile, cartierul Funcţionarilor, situată pe colţ. Preţ 95.000 Eur/negociabil. Telefon 0740.155.643. 73104

CASE-JUDEŢUL ARAD

- **Vând casă** Şimand, ST=2585 mp, SC=270 mp, FS=120 m☎ 0746.056.353. 49764
- **Vând casă** la roşu, 2006, SC=220 mp, ST=975 mp, P+E, îngrădit, la Sînpaul, apă+-canal la poartă, curent introdus, 29.000 Eur. Tel. 0722.518.213. 54065
- **Vând casă** în Sântana, toate utilităţile, zonă bună. Telefon 0721.492.296. 70284

CASE-ALTE JUDEŢE

- **Vând casă** 4 camere, 2 băi, terasă, garaj, Battonya, ocupabilă, 40.000 euro, negociabil. Telefon 0752.200.301. 70316

CASE DE VACANŢĂ-JUD ARAD

- **Vând căsuţă** ştrand foarte bine aranjată, 4500 euro, 0744.154.137. 67136
- **Vând căsuţă** ştrand, nou construită, zonă liniştită. Tel. 0745.773.833. 72385
- **Vând căsuţă** pe ştrand proprietate, central, teren mare. Telefon. 0722.440.000. 54706

CASE DE VACANŢĂ-ALTE JUDEŢE

- **ARIEŞENI, teren- construcţii** cabane-vacanţă, curent- electric, eventual cabană, ski, 0722- 257409. 32473

SPAŢII COM-ARAD

- **Vând spaţiu** comercial, str. Unirii nr.1, 74 mp. Tel. 0726.389.170. 70490
- **Vând spaţiu** comercial, 160 mp, Grădiştе-principală, 89.000 euro. Telefon 0744.555.660. 72962
- **11.500- mp şoseaua- NĂDLAC,** FS mare, utilităţi, Proiect- HOTEL, 0722- 257409. 32469

TERENURI LOCAL

- **Vând loc** de casă în Livada, 500mp, 0744.828.934. 44058
- **Vând loc** de casă în Gai, 514mp, FS- 19, pe str. Fântânii. Preţ negociabil, la 200m de centură, str. asfaltată, 0758.485.264. 47210

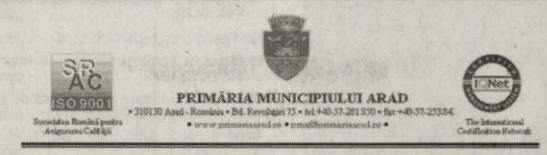

ANUNŢ

Primăria Municipiului Arad cu sediul în Arad, Bd.Revoluţiei nr.75, tel.0257-281850, anunţă vânzarea prin licitaţie publică cu strigare a deşeurilor metalice feroase rezultate din lucrări în cadrul proiectului „Reabilitarea centrului istoric vechi al municipiului Arad":

Nr.crt.	Denumire deşeuri	Preţ minim de pornire (lei / kg)
1.	Deşeuri din fier vechi rezultat din lucrările la Podul Traian	1,07

Licitaţia publică cu strigare va avea loc în data de 06.06.2011, ora 12:00, la sediul vânzătorului.

Documentele necesare pentru participarea la licitaţie:

1. Cerere de înscriere la licitaţie
2. Actele constitutive ale comerciantului participant la licitaţie (copii după Certificat de Înmatriculare la Registrul Comerţului şi Cod Fiscal)
3. Autorizarea activităţii de valorificare a deşeurilor industriale din punct de vedere al protecţiei mediului din care rezultă că îndeplineşte condiţiile legale în materie de recuperare deşeuri conf art.7 din OUG 16/2001 (copie legalizată)
4. Dovada achitării garanţiei de participare în cuantum de 5% din valoarea materialelor supuse licitaţiei în sumă de 3500 lei.
5. Declaraţie de eligibilitate conf OUG 34 / 2006.

Relaţii suplimentare se pot obţine la sediul vânzătorului, Primăria Municipiului Arad, serviciul Edilitar, telefon 0257-281850 int.132.

- **Vând loc** de casă în Vladimirescu, suprafaţa 973 mp, FS 20 ml, toate utilităţile, în cartierul Europa, pe str. Berlin, preţ 23.000 Eur/neg, 0741.158.777. 70886
- **Vând loc** de casă în Arad, Zorilor nr. 13 A, suprafaţa 450 mp, FS 13 ml, utilităţi aproape, la preţul de 25.000 Eur/negociabil, 0741.158.777. 70914
- **Vând loc** de casă, cu casă pentru demolat, str. Dorel Sibii (fostă Grănicerilor), nr. 16A, ST=575 mp, FS=10,5 ml. Preţ informativ 70.000 Eur. Tel. 0745.582.015. 64209
- **Vând loc** de casă, suprafaţă 615 mp, FS 17,35 ml, aproape de Arad, cu CF de Vladimirescu, intravilan în cartierul Ariola, la preţul de 8.000 Eur/negociabil. Tel. 0741.158.777. 70913
- **Vând locuri** de construit cabane din lemn, zona Zor de zi, lângă Insula Mureş, la şosea, 485 mp- 600 mp. Tel. 0724.860.090. 67568
- **Vând teren** agricol, zona Gai, 3 ha, cu titlu de proprietate în asociaţie, la preţul de 2.500 Eur/ha/neg. Tel. 0741.158.777. 70883
- **Vând teren** intravilan 1400 mp, utilităţi stradale, FS 14 mp, Aradul- Nou, preţ 27.500 euro/neg. 0724.297.220. 67070
- **Vând teren** 750 mp în Grădiştе (Prunului), 28.500 Eur, 0722.606.448. 50846

TERENURI JUDEŢ

- **Cumpăr teren** arabil extravilan în pustele Păuliş, Sâmbăteni, Soimoş de lângă Horia. Tel. 0742.297.770, 0735.860.996. 54009
- **Vând locuri** de casă în Zădăreni. 0723.180.004, 0745.234.823. 56143
- **Vând pădure** de foioase la Şiria, suprafaţă 9 ha, compact cu CF la preţul de 2.500 Eur/negociabil. Tel. 0741.158.777. 70920
- **Vând teren** arabil în zona Şiria, suprafaţă 8ha, la şosea, la ieşirea din Horia spre Şiria, lângă ferma de ouă, preţ 6.000 Eur/ha, FS 100 ml, bun pentru hale, 0741.158.777. 70917
- **Vând teren** com. Sânleani, 10000 mp, lângă Cartierul Nou, cu utilităţi în apropiere accept şi variante, la schimb+diferenţă. 0751.963.034. 72740
- **Vând teren** intravilan în Mândruloc, suprafaţa 11.000 mp, cu FS 90 ml, toate utilităţile, bun pentru parcelat, zona de case, la preţul de 10 eur/mp/neg. Tel. 0741.158.777. 70915
- **Vând vie** pe rod, Covăsânţ, 10 arii. Preţ negociabil, 0722.280.828. 72386

IMOBILE CHIRII

- **Închiriez apartament** 2 camere, mobilat, Fortuna, 150 euro+garanţie. Telefon: 0721.379.679. 44112
- **Închiriez apartament** 3 camere, Vlaicu, Fortuna, 0257/215.539, 0357/882.861. 47229
- **Închiriez apartament** 2 camere, UTA, mobilat, total contorizat. 0744.804.269, 0723.467.248. 60010
- **Închiriez apartament** mobilat, utilat, LUX, 200 euro, 0731.832.469. 60415
- **Închiriez apartament** ultracentral 2 camere, renovat, mobilat, dotat, etaj 1. Preţ 200 Eur negociabil. Tel. 0726.281.898. 67276
- **Închiriez apartament** 2 camere şi garsonieră mobilate complet, 0751.382.017, 0257/380344. 67605
- **Închiriez apartament** 1 cameră 46mp, Micălaca. Informaţii telefon 0722.175.815, 0726.311.302. 70873
- **Închiriez apartament** 3 camere. Telefon 0729.088.835. 70837
- **Închiriez apartament** 3 camere, mobilat, Fortuna, la şosea, 150 euro, bloc nou, 0740.290.487, 0745.320.248. 72650
- **Închiriez cameră,** bucătărie, intrare separată, aproape tramvai. Tel. 0752.855.503. 76124
- **Închiriez casă** duplex, Grădiştе, toate utilităţile, singur curte, mobilată, 0745.529.503. 50079
- **Închiriez garsonieră** central, renovată, mobilată şi utilată. Tel: 0741.015.910. 44339
- **Închiriez garsonieră** mobilată, utilată, 100 euro, 0731.832.469. 60328
- **Închiriez garsonieră** str. 6 Vânători, parter. Informaţii telefon 0257/245553, 0770.285.382. 67281
- **Închiriez garsonieră** confort I, Micălaca, renovată şi mobilată, 0720.557.443. 70032
- **Închiriez garsonieră** confort I Micălaca, zona 300, 0257/287.481, 0741.205.332. 72493

- **Închiriez garsonieră** Confecţii, cameră, baie, hol, curată, amenajată, cheltuieli mici. Preţ 70 Eur/negociabil. Telefon 0741.105.478, 0754.368.114. 76119

- **Închiriez urgent** apartament 2 camere, mobilat, utilat, zona Vlaicu. Preţ avantajos. Tel. 0741.425.776, 0770.697.481. 67603
- **Închiriez vilă** mobilată, utilată, 3 dormitoare, 2 băi, 600 euro, 0731.832.469, 60360
- **Dau în** chirie apartament 2 camere,zona Ared.Informaţii telefon 0726.311.302, 0722.175.815. 70880
- **Doresc să** închiriez apartamene sau casă inclusiv pentru muncitori. 0723.308.286. 56098

SPAŢII COM-ARAD

- **Închiriez atelier** mecanice birou, magazin piese auto în spaţiu service auto, zonă Subcetate, utilităţi şi dotări necesare. Informaţii: 0720.114.709, 67328
- **Închiriez hale** 330- 1000mp în Parcul Industrial Uta.Telefon 0721.288.570. 47081
- **Închiriez post** manichiuristă şi scaun coafură (frizerie), vad bun, zona Vlaicu. Informaţii: 0743.283.544. 70323
- **Închiriez spaţiu** comercial Intim, 170 mp, 0722.227.450. 49074
- **Închiriez spaţiu** comercial (cu vitrină), UTA- Brezoianu, 45 mp, 300 Eur, 0257/228411. 66283
- **Închiriez spaţiu** comercial, Grădiştе, Petru Rareş, 35mp, negociabil, 0722.349.205, 0758.760.187. 67084
- **Închiriez spaţiu** comercial 120 mp, str. Unirii. Tel. 0745.792.400, 0722.350.642. 67317
- **Închiriez spaţiu** comercial ultracentral, 250 mp/100 mp. Tel. 0722.344.810. 70811
- **Închiriez spaţiu** cu acces stradal, ideal pentru birou, salon, cabinet, renovat, 130 mp, locuri de parcare, P- ţa Plevnei (Casa cu lacăt). Tel. 0723.202.527. 71031
- **Închiriez spaţiu** ideal prestări servicii auto, depozit produse industriale, comerţ şi magazin vânzări second hand. Informaţii 0720.114.709. 67321
- **Închiriez spaţiu** pretabil mai multor activităţi, str. Andrei Şaguna nr. 80, parter, 100 mp+demisol 100 mp. Tel. 0745.582.015, 0722.227.430. 64185
- **De închiriat** spaţiu comercial pe Meţianu, 84 mp. Tel. 0744.121.964. 53955
- **Ofer spre** închiriere spaţiu comercial, Podgoria, B- dul Iuliu Maniu, Bl. 28, parter, 64 mp. Tel. 0743.171.046, 0724.347.972. 70847
- **Spaţiu de** închiriat 30 mp. Telefon 0744.319.961 sau 0257/288755. 70336

OFERTE LOCURI DE MUNCĂ

- **Angajăm şofer** distribuţie pentru Arad. 0257/212.266, fax: 0357/501.040. 67085
- **Angajăm ajutori** bucătar femei de servici. Telefon 0740.237.728. 67135
- **Angajăm barmană** zona Aradul- Nou. Telefon: 0746.636.580. 67076
- **Angajăm brutari** şi patiseri. Informaţii: 0730.009.246, 0744.552.161. 73095
- **Angajăm dulgheri** şi fierari în domeniu construcţiilor. Telefon 0742.824.207, 0758.289.009. 59317
- **Angajăm instalatori** calificaţi cu experienţă. Informaţii: 0726.166.720. 73898
- **Angajăm mecanic** auto, electrician auto, frigotehnist, electrician, tinichigiu, vopsitor.Telefon 0723.575.905. 69107
- **Angajăm muncitori** în construcţii sau echipă zidari, finisori, necalificaţi. 0726.253.830. 73113
- **Angajez confectioneri** articole din textile.Tel/fax:0357408262 si 0721555584. 66909
- **Angajez croitoreasă,** experienţă retuşuri, vând aţă, elastic, capse, 0749.075.861. 74240
- **Angajez femeie** pentru călcat şi curăţenie la pensiune. Informaţii 0770.266.766 67103
- **Angajez fete** pentru bar în Vlaicu. Telefon 0765.582.480. 72965
- **Angajez muncitori** în construcţii, salarizare atractivă. 0749.025.696. 67310
- **Angajez operatoare** pariuri sportive şi barmană- ospătară. Tel. 0722.394.225. 73953
- **Angajez pregătitor** vopsitor. Telefon 0726.236.064. 61307
- **Angajez spălător** cu experienţă. Salar 700 Lei. Telefon 0745.521.277. 72955
- **Angajez urgent** vânzătoare kebab, Bou Roşu. Rog seriozitate. ☎0742.823.882. 67104
- **Asociaţie umanitară** angajează personal pentru munca de teren, 0753.818.296, 0735.044.928. 71762
- **Atelier Tuning** Auto angajez tinichigiu şi mecanic, zona Uta, 0723.169.961. 69635
- **Caut femeie** pentru îngrijit fermă- Păncota. Informaţii la telefon 0744.190.192. 71426
- **Firmă angajez** zidari şi necalificaţi. Telefon 0742- 493- 438. 67313

- **Firmă de** construcţii angajează muncitori finisori. Telefon 0728.890.470 orele 8.30-17.00. 69243
- **Firmă de** curăţenie angajează femei pentru curăţenie. Telefon 0723.660.811. 70606
- **Pensiune angajează** ospătăriţă şi ajutor bucătar. Informaţii 0747.110.234. 68882
- **S.C. Duotex** Company angajează şef de producţie, tehnolog, şef de linie pentru confecţii. Telefon 0722.622.930 sau 0257/210448. 76310
- **Societate comercială** din Arad angajează muncitori calificaţi în construcţii, 0742.011.173. 70085

CERERI LOCURI DE MUNCĂ

- **Barman ospătar** caut de lucru în timpul liber. Pot lucra o zi cu o zi. Telefon 0748.609.719. 72810

PRESTĂRI SERVICII

- **A A** Acord Garanţie 2 ani reparaţii maşini spălat,0744.241.398, 0357/401569,0257/259146. 47027
- **Cursuri 200** lei/lună ●masaj şi reflexoterapie ●manichiură şi pedichiură. Telefon 0724.442.686. 970493
- **Execut lucrări** de construcţii, zidărie, tencuieli, zugrăveli, rigips. Tel. 0740.697.521. 71206
- **Execut zidărie** tencuieli, zugrăveli, rigips, izolaţii, acoperişuri, consolidări fundaţii, 0740.696.157. 70322
- **Executăm lucrări** foraj, fântâni, persoană fizică autorizată.Telefon 0745.383.703, 0724.012.908. 33348
- **Instalator autorizat** execut lucrări de instalaţii şi reparaţii. Tel. 0722.330.276. 67176
- **Renovăm construcţii,** zugrăveli, termoizolaţii, tencuieli, faianţări, rigipsuri. Tel. 0724.294.692, 0756.602.780. 73983

CONSTRUCŢII

- **Acasă balast,** nisip, sorturi, pământ, mreaniţă, 2- 5 mc. Telefon 0741.972.216. 23970
- **Aduc balast,** nisip, pământ, duc molozul, etc. 0745.036.969, 0722.389.480. 970052
- **Vând lemn** de nuc. Informaţii la telefon 0720.114.709. 67324
- **Vând nisip,** balast, sort, pământ vegetal, ridic moloz. Tel. 0743.320.930. 56016
- **Vând nisip,** transport cu bascula până la 15 tone, 0745.831.461. 70746
- **Vând:balast, nisip,** sorturi, pământ, gazon,mraniţă, transport molozul, 2- 40-Tone, 0742.655.913, 0720.747.753. 970080

AUTO ROMÂNEŞTI

- **Dacia Papuc** 2 locuri, an 2000, 84.000 km, 2.200 euro/neg, telefon 0742.073.416, 0751.432.075. 56147
- **Vând Dacia** injecţie 2001, 1300 euro/neg. Telefon 0742.747.217. 72930
- **Vând Logan** 1,4MPI, an 2005, stare perfectă, 3200Euro.Informaţii telefon 0727.117.728. 60721

AUTO STRĂINE

- **Vând Citroen** Xantia, an fabricaţie 1998, înmatriculat în Franţa, 0753.562.864. 69964
- **Vând Fiat** Brava, camion Mercedes. Tel. 0756.592.890. 74474
- **Vând Opel** Tigra 2.400 euro/neg. Telefon 0745.494.903, 0754.915.833 47075
- **Vând/schimb cu** auto nou sau imobiliare, Mazda RX8 formula 1, km 72000, an 2005, impecabilă, full- extrasse, preţ 11500 euro, la schimburi 13.500 euro, telefon/SMS-0788.111.112. 67279

RULOTE-REMORCI

- **Vând camion** DAF, 7,5T, prelată, an fabricaţie 1999. tel. 0748.432.005. 68169

ELECTRONIC PLUS

- **Vând frigider,** maşină spălat automată, combină frigorifică, ladă frigorifică, telefon 0257/210.613. 67130
- **VÂND ieftin electrocasnice second, lăzi, combine, maşini spălat haine, vase, uscătoare, televizoare, anvelope, vitrine comerciale. Rate angajaţilor, pensionarilor vârstă- boală, ☎0769.005.400.** 8694

MOBIDOM

- **Vând canapea** extensibilă de 2 persoane cu 2 tabureţi, capitonate, 0257/284154. 53963
- **●Vând dormitor,** sufragerie, bucătărie, combină frigorifică, combină muzicală. Preţ negociabil.Tel. 0741.475.032, 0357/427.521. 70816

PIERDERI

- **Pierdut CUI** pe S.C. Ereffe Fashion S.R.L.; J02/153/2011. Îl declar nul. 73132

- **PIERDUT- cățel alb** (Bischon). OFER RECOMPENSĂ 600 euro! Rog informaţii 0745.772.927. 67029
- **S.C. BC** Company S.R.L. CUI 12858106 pierdut certificatul unic de înregistrare fiscală. Îl declar nul. 72496

INSTRUMENTE MUZICALE

- **Vând pianină** excepţională şi vioară stare excepţională. Telefon: 0257/250.005. 49827

PLANTE-FLORI

- **Vând baloţi** lucernă, 0756.592.890. 74707

ANIMALE-PĂSĂRI DOMESTICE

- **Cumpăr vaci** pentru sacrificat. Telefon 0748.912.117. 73965
- **Vând berbeci** de prăsilă, rasa Ţigaie sârbească, originală, 0745.265.360. 72387

- **Vând căței** Sharpei. Tel. 0740.243.533. 68791

- **Vând capră** cu ied 3 luni, grăsuni 5- 7 luni, 0752.855.503. 76215
- **Vând grăsuni** rasă de carne, căței Ciobănesc mioritic, 0744.855.910. 66932

DECESE

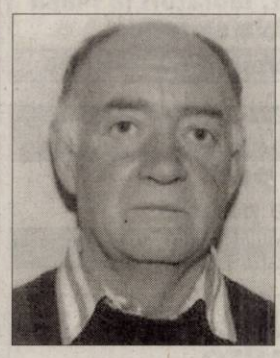

O inimă a încetat să mai bată, un suflet nobil s-a ridicat la cer şi pleacă departe de noi, dar mai aproape de Dumnezeu. Un omagiu, o lacrimă şi o floare pentru fiinţa dragă care a fost

CREŢA GRIGORE.

Recunoştinţă veşnică celui care a fost soţ şi tată. Înmormântarea va avea loc joi, 19 mai 2011, ora 13:00, la cimitirul Pomenirea. Dumnezeu să-l odihnească în linişte şi pace!

Soţia şi fiica

Cu durere în suflet, anunţăm trecerea în veşnicie a celui care a fost soţ şi tată

TOADER IONEL,
în vârstă de 55 ani.

Înmormântarea va avea loc joi, 19 mai 2011, ora 14:00, la cimitirul din Grădiştе. Odihneşte-te în pace suflet bun!

Soţia Otilia, fiul Cristian şi fiica Cristina

Cu regret anunţăm moartea fulgerătoare a celui care a fost

doctor
MUŢIU EUGEN,
soţ, tată, bunic, cumnat şi unchi,
în vârstă de 64 de ani.

Dumnezeu să-l odihnească în pace! Înmormântarea va avea loc Joi, 19 Mai 2011, ora 14.00, la Capela Cimitirului comunei Vladimirescu.

Familiile: Muţiu, Maier, Gornic şi Daşcău

S.C. EKR ELEKTROKONTAKT ROMANIA S.R.L.

ANGAJEAZĂ

PENTRU LOCATIA DIN SANTANA

MUNCITORI / MUNCITOARE

CONFECTIONERI CABLAJE AUTO

OFERIM:

- pachet salarial care cuprinde:
- salar de încadrare diferenţiat în funcţie de vechimea în unitate
+ tichete de masă pentru fiecare zi lucrătoare
+ sporuri pentru munca de noapte şi vechime în muncă
+ ore suplimentare plătite
+ prime de prezenţă, prime de calitate şi prime de lucru
+ transport gratuit la/de la serviciu
+ servicii medicale gratuite
+ calificare la locul de muncă
+ condiţii optime de lucru
+ oportunităţi de promovare
+ remuneraţie în funcţie de realizări.

CEREM:

- acuitate vizuală
- disponibilitate de lucru în schimburi
- spirit de echipă
- seriozitate şi îndemânare.

Pentru a ne cunoaşte echipa şi pentru depunerea cererilor de angajare vă stăm la dispoziţie la sediul firmei din:

SANTANA, str.GHIOCEILOR, nr. 6

Informaţii suplimentare puteţi obţine la numerele de telefon:

0257-236100; 0257-236130

de Luni pâna Vineri, zilnic între orele 8,00 – 16,00.

Persoana de contact : NISTOR MONICA

- **Vând porci** şi purcei, localitatea Galşa. Tel. 0744.504.788. 70332
- **Vând porci** graşi tel.0744.583.106. 72778
- **Vând pui** de carne şi pentru ouă. Informaţii: 0748.322.489. 26248
- **Vând vacă,** 25 l lapte pe zi, fătată de 12 zile. Tel. 0357/444594, 0753.626.577. 70317
- **Vând 6** porci, Arad. Informaţii telefon 0755.353.106. 44067

MAŞINI,UTILAJE,INSTALAŢII

- **Vând Buldozere** Românești și piese de schimb și motor tractor. 0726.253.412. 32452
- **Vând:presă balotat** marca- CLASS, stare de funcţionare, recent adusă, 1.850Euro, 0744.509.755. 70406

AFACERI

- **Societate comercială** predau afacere cu mobilă outlet cu sau fără firmă. Marfa se vinde la preţ de achiziţie pentru informaţii sunaţi la telefon: 0762- 298- 218. 67093
- **Vând restaurant** chinezesc ultracentral, clientelă formată. Preţ negociabil la vedere. Informaţii: 0722.790.669. 72368

ÎMPRUMUTURI FINANCIARE

- **Ofertă! Valută** rapid cu 2-3 % Plata la final! Telefon: 0721.492.429. 67038

CITAŢII

- **Judecătoria Arad,** dosar 1537/55/2011. Se citează Wurzel Marcu cu ultimul domiciliu cunoscut în Arad, Tribunul Dobra nr. 14, ap. 5, în calitate de pârât cu reclamanţii Popescu Daniela şi Popescu Corneliu pentru 19 mai 2011- radiere uzufruct. 73985

DIVERSE

- **Cumpăr bazin** 3.000 litri, fibră sticlă pentru apă potabilă, 0744.535.388. 70387
- **Cumpăr fier** vechi, aluminiu, baterii, cupru, inox, alamă, radiatoare, pene vechi şi noi, argint, 0748.912.117. 61543
- **Cumpăr nichel** cositor, alamă, pastile argint, cupru, aluminiu, baterii, radiatoare, fier vechi, pene noi, vechi, 0748.912.117. 73967
- **Cumpăr pene** vechi/noi, cupru, alamă, baterii caroserii fier preţ bun. Telefon 0741.689.068. 70262
- **Cumpăr pene** vechi/noi, fier vechi, caroserii, preţ convenabil.☎0745.983.893. 72845
- **Cumpăr tickete** Remat. Ofer preţul pieţei. Plata pe loc, 0745.773.833. 72384
- **Vând două** calorifere Călan, 34 elemenţi şi unul Bucureşti 10 elemenţi, 70 cm, Telefon 0752.924.737. 67035
- **Vând solar** pentru bronzat, tip cabină duş. Tel. 0723.449.617. 72099

Preluarea anunţurilor pentru următoarea zi se face până la ora 15.00 la ambele sedii, cu excepţia anunţurilor de deces, care se primesc până la ora 18.00, la sediul din Bd. Revoluţiei 81.

GHENAU TRADE

ARAD : Str: A. Vlaicu, nr: 159

mobil: 0769 - 048 . 018 ; 0728 - 983 . 376

- transport si montaj gratuit .
- 3 rate lunare fara comision.
- plasa fixa antiinsecte gratis.

Va oferim:

-ferestre - usi -vitrine
-sticla -plase antiinsecte
-rolete
-pervaze

REHAU Unlimited Polymer Solutions

Ferestre si usi din profile PVC cu sticla termopan

METRO

Liderul mondial pe segmentul cash&carry angajează pentru magazinul din ARAD:

ŞEF SECURITATE MAGAZIN

(cod ref.: SSM - AR)

Cerinţe:
- Experienţă în domeniul securităţii obiectivelor
- Abilitatea de a coordona şi de a integra, de a delega şi de a lua decizii
- Simţ organizatoric, dinamism
- Studii superioare şi cunoştinţe operare PC

Responsabilităţi:
- Coordonează şi controlează activitatea personalului firmelor prestatoare sau furnizoare de servicii de securitate
- Responsabil cu instruirea, coordonarea şi controlul angajaţilor magazinului cu atribuţii pe linia securităţii, reprezentanţilor de firmă, personalului firmelor de pază
- Întocmeşte sau actualizează planul de pază al magazinului
- Verifică starea tehnică a sistemului de securitate din magazin, direct sau prin intermediul personalului de pază
- Menţine legatura cu autorităţile care interferează cu activitatea de securitate a magazinului

Îţi doreşti:
- să-ţi desfăşori activitatea într-un mediu dinamic şi motivant?
- să lucrezi într-o echipă de profesionişti?

Atunci noi îţi oferim şansa:
- unei cariere într-o companie de succes
- unei instruiri teoretice şi practice la standarde internaţionale

Dacă eşti interesat de oferta noastră, trimite un Curriculum Vitae prin e-mail la Personal.Ard@METRO.ro, sau pe adresa METRO Cash & Carry, Magazin Arad, Calea Zimandului Nr. 43C, loc. Arad, în atenţia Departamentului Resurse Umane, menţionând codul de referinţă corespunzător. (H-70844)

Fabrică încălţăminte (Aradul Nou)

angajăm muncitori cu experienţă, pentru maşină de cusut, lucrători la masă şi croitori materiale sintetice.

(H-64088) ☎ *Informaţii la telefon 0257-278754*

Liceul CFR *angajeaza prin concurs*

(H-70019) **INFORMATICIAN**

Informatii la telefon: 0257/212383

Societate comercială angajează

persoană pentru contabilitate primară.

(H73525) *CV-ul pe e-mail office@filipspedition.ro, sau la sediu str Avrig nr 43*

(H-67122) **SC AGRIROM SRL**

angajeaza urgent personal pentru manipulare marfa.

Informatii la tel : 0745.106.388

SC ADRIANA SRL

angajeaza **MECANIC AUTO cu experienta (autocare si camioane).**

Pentru relatii va rugam sa sunati la telefon 0257-211525 sau 0752-099316. (H-61654)

ARAD ONLINE

EVIDENŢIAZĂ-TE!

Talon valabil până în 30 iunie 2011

Text: **DATA apariţiei:**.....

.....

.....

.....

.....

.....

.....

Date personale:

Nume şi Prenume:

Telefon:

Buletin de identitate:

TALON + PREŢUL CATEGORIEI AFERENTE

Anunţurile se preiau zilnic, la ghişeu, până în ora 16[00], după această oră, se pot prelua doar prin intermediul sistemului online de preluare al anunţurilor disponibil pe www.jurnalaradean.ro . Anunţurile de mică publicitate din Jurnal Arădean se publică pe baza talonului din ziar
Redacţia nu îşi asumă responsabilitatea pentru conţinutul anunţurilor de mică publicitate!

JURNAL ARĂDEAN

Anunţ public privind depunerea solicitării de emitere a acordului de mediu

S.C. TOP AGREGATE PRODUCTION S.R.L. anunţă publicul interesat asupra depunerii solicitării de emitere a acordului de mediu pentru proiectul „Amenajare bazin piscicol nevidabil pentru pescuit sportiv şi/sau lac de agrement prin excavare agregate minerale, Sâmbăteni Sud" propus a se realiza în comuna Păuliş, sat Sâmbăteni, FN - la sud de cursul râului Mureş, jud. Arad.

Informaţiile privind proiectul propus pot fi consultate la sediul autorităţii competente pentru Protecţia mediului (A.P.M. Arad), Splaiul Mureşului, FN şi la sediul titularului de proiect din Timişoara, str. G. Cotoşman nr. 27, jud. Timiş în zilele de luni-vineri, între orele 8:00-16:00.

Observaţiile publicului se primesc zilnic la sediul autorităţii competente pentru Protecţia mediului pe toată perioada desfăşurării procedurii. (H-73110)

NOU! SALINĂ ARTIFICIALĂ

Bd. Revoluţiei nr.32 A (în curte)
Tel. : 0732.534.237;
0770.246.949

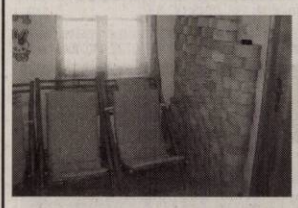

25% discount, la prezentarea acestui anunţ!

Indicaţii medicale:

- astm bronşic
- infecţii respiratorii
- bronşită astmatiformă
- rinită cronică
- sinuzită maxilară/cronică
- emfizemul pulmonar
- alergii
- amigdalită cronică
- stare de oboseală cronică
- nevroză

(H-954128)

Publicitate 0257-210.775

Cu adâncă durere în suflet, anunţăm trecerea în veşnicie a celui care a fost soţ, tată, bunic şi străbunic

CIORTEA ION,
a trăit 79 ani.

Înmormântarea va avea loc vineri, 20.05.2011, la ora 14.00, în localitatea Sintea Mică.

Soţia Ana, copiii Ica şi Nelu, ginerele Valentin, nora Tatiana, nepoţii şi strănepoţii

Cu adâncă durere anunţăm trecerea în veşnicie a celui care a fost tată, socru şi bunic

MICLEA CORNELIU,
în vârstă de 88 ani.

Înmormântarea va avea loc joi, 19 mai 2011, ora 13:00, la cimitirul Eternitatea (U.T.A.). Dumnezeu să-l odihnească în pace!

Familia îndoliată

CONDOLEANŢE

Colectivul Serviciului Stomatologic din Policlinica Municipală îşi exprimă profundul regret la trecerea în veşnicie a colegului nostru

Dr. KURIATKO TOMA.

Dumnezeu să-l odihnească! Sincere condoleanţe familiei îndoliate!

Un ultim omagiu la trecerea în eternitate a celui care a fost

un apropiat al echipei de Baschet Feminin, ICIM Univ. Goldiş Arad,

TOADER IONEL.

Sincere condoleanţe familiei îndoliate!

Colectivul Primăriei comunei Şagu este alături de domnul viceprimar Foitik Francisc, în aceste momente grele la trecerea în nefiinţă a tatălui socru

MUNTEAN ILIE.

Sincere condoleanţe!

Suntem alături de familia îndoliată Muţiu la trecerea în nefiinţă a celui care a fost

Med. vet. dr.

MUŢIU EUGEN.

Dumnezeu să-l odihnească în pace!

Familia Hărduţ

Cu multă durere ne luăm adio de la prietenul nostru drag

Dr. MUŢIU EUGEN.

Familia Kovats

Suntem profund îndurerați de fulgerătoarea dispariţie dintre noi a omului şi profesionistului

MIRCEA BERKE
- maestru bucătar,

atât de mult apreciat şi respectat de colegi şi onorata clientelă a Hotelului Parc. Sincere condoleanţe familiei îndoliate. Dumnezeu să-l odihnească în pace!

Inginer Dan Vasalas şi avocat Sabin Maris

Publicitate 0257-210.775

Întregul personal al Hotelului Parc din Arad a aflat cu consternare vestea tristă a încetării din viaţă atât de neaşteptat în noaptea de 17/18.05.2011 a

maestrului bucătar

MIRCEA BERKE.

Împărtăşim marea durere a familiei şi ne rugăm pentru odihna sa veşnică!

La dureroasa despărţire de mama, bunica şi străbunica iubitoare, transmitem doamnei Chira Draghina şi distinsei familii sincerele noastre condoleanţe şi întreaga compasiune!

Cadrele didactice pensionare Şcoala Generală Nr. 12

Cu adâncă durere anunţăm încetarea din viaţă a celui care a fost tată, bunic, frate şi unchi,

DOMJAN IOAN
(fost frizer),

decedat în Germania. Dumnezeu să-l odihnească în pace!

Familia Domjan

Suntem alături de familia Morcan Adi şi Doina în aceste clipe grele pricinuite de trecerea în nefiinţă a tatălui. Dumnezeu să-l odihnească!

Cuscrii Monica şi Ovidiu Hatcu cu familia

COMEMORĂRI

Au trecut cu multă durere 40 de zile de când a plecat de la noi

DIŞ MOISĂ FLORIAN
la numai 40 de ani,

lăsând în urmă o soţie, o fetiţă, părinţii, fraţii, cumnatele, nepoata, socrii şi neamurile care l-au iubit. Pomenirea lui, vineri, 20 mai, la cimitirul Eternitatea la ora 14:00.

Familia

Cu lacrimi pe obraz, cu tristeţe în suflet amintim că a trecut 1 an de când iubitul nostru soţ, tată, bunic şi socru

LEUCUŢA AUREL

a plecat de lângă noi. Multe lacrimi şi multe flori pe tristul tău mormânt. Te vom iubi veşnic!

Cu dor în suflet şi lacrimi pe obraz, amintesc cu durere că a trecut un an de la moartea dragului meu soţ

MARIŞ CORNEL.

Dumnezeu să-l odihnească în pace! Parastasul va avea loc sâmbătă, 21 mai 2011, ora 12:00, la Biserica Ortodoxă din Grădişte.

Soţia Eva

Program publicitate:
pe B-dul Revoluţiei, nr. 81
luni-vineri: 8.00-18.00,
duminică: 9.00-13.00,
pe Poetului 1C (hala 36)
luni-vineri: 9.00-16.00.

Au trecut 2 ani de zile/De când ai plecat de la mine/Pe acasă nu ai mai dat/Măcar

GIGI

să-mi dai un sfat/Cu fetele ce să fac/De ce Doamne ne-ai lăsat/Şi ne-ai data aşa pedeapsă/Să trăim fără tată/Ştim că de unde eşti/Mereu la noi te gândeşti/Cât ai trăit te-am iubit/Cât vom trăi te vom plânge.

Soţia Liliana, fetele şi socrii

În 19 mai se împlinesc 4 ani de la plecarea dintre noi a celei neuitate şi mult iubite soţii, mame, soacre şi bunici

ŢIŢIRIGĂ ECATERINA.

Dumnezeu să o odihnească în linişte şi pace!

Familia: Aron, Dan, Gabriela şi Răzvan

Astăzi se împlinesc 12 ani de la trecerea în nefinţă a celui care a fost scumpul şi bunul nostru tată

BODEA IOAN.

Amintirea ta va rămâne veşnic în sufletele noastre.

Fiul Marius cu familia

Astăzi, 19 mai se împlinesc 5 ani de la tragicul accident din Zimandul Nou unde şi-a pierdut viaţa scumpul nostru tată şi fiu

MICULA ILIE,
de 43 de ani.

Nu te vom uita niciodată! Dormi în pace!

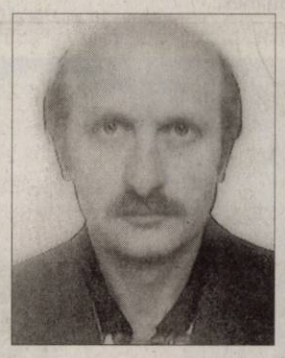

Fiica Romina şi părinţii Aurel şi Ana

Neştearsă amintire, gânduri duioase, preţuire şi o rugăciune la împlinirea a şapte ani de la trecerea în veşnicie a celui mai iubit soţ, tată, bunic, socru şi cuscru

FRANCISC VARGA.

Odihnă şi pace veşnică sufletului tău bun în Împărăţia lui Dumnezeu!

Soţia Doina îndurerată

Deşi timpul se scurge nemilos, uitarea nu se aşterne peste cel care ne-a fost cel mai iubit tată, bunic şi socru

FRANCISC VARGA

la împlinirea a şapte ani de la trecerea sa în eternitate. Dumnezeu să-i dea odihnă veşnică!

Cu durere în suflet fiica Corina, nepotul Gabriel şi ginerele Petrică

Anunţurile de deces se publică GRATUIT!

JURNAL ARĂDEAN

Maşini de scris high-tech

LONDRA - Un american a inventat un dispozitiv USB pentru conectarea unei tastaturi de maşină de scris la laptop, monitor de calculator sau iPad, scrie Daily Mail. „Invenţia este revoluţionară în domeniul obiectelor pe punctul de a fi scoase din uz", a spus inventatorul Jack Zylkin care vinde pe site-ul Etsy.com astfel de dispozitive complete, cu preţ între 699 şi 899 de dolari, funcţie de model.

Maşini de scris, abdatate FOTO:FAN

Pălărie scoasă la licitaţie

LONDRA- La licitaţia care se desfăşoară pentru pălăria excentrică purtată de prinţesa Beatrice la nunta vărului său, prinţul William, cu Kate Middleton, preţul a depăşit miercuri pragul de 21.000 euro pe site-ul ebay, informează AFP. Pălăria roz pal, în formă de nod extravagant, a fost criticată de presă şi internauţi, care au comparat-o cu un vas de WC, un bretzel, coarne de cerb sau cu un uter. O pagină de Facebook consacrată „pălăriei ridicole a prinţesei Beatrice", creaţie a stilistului britanic Philip Treacy, numără 141.985 fani. Văzând ce reacţii a stârnit pălăria ei, prinţesa Beatrice, nepoata reginei şi fiica prinţului Andrew şi a fostei sale soţii, Sarah Ferguson, s-a hotărât să o vândă la licitaţie, în beneficiul asociaţiei „Children in Crisis" a cărei ambasadoare este şi al Fondului mondial al ONU pentru copii (UNICEF).

Ultima sumă atinsă la licitaţia de pe ebay era de 21.057 euro. Licitaţia se termină duminică **SURSA:AGERPRES**

Pălăria prinţesei Beatrice FOTO: FAN

Cum îşi menţine Pippa silueta

LONDRA. Pippa Middleton a dezvăluit secretul său pentru menţinerea siluetei pentru care este invidiată începând de la nunta surorii sale cu prinţul William. Sora ducesei de Cambridge a mărturisit că face săptămânal şedinţe de Pilates ca să îşi îmbunătăţească stabilitatea şi ţinuta, scrie dailymail.co.uk. Într-o declaraţie postată pe site-ul sălii la care face exerciţiile Pilates, Pippa a scris că această activitate a devenit o necesitate săptămânală şi că reprezintă pentru ea o evadare minunată din stilul de viaţă aglomerat pe care îl are la Londra. Sora lui Kate Middleton a dezvăluit şi faptul că exerciţiile au ajutat-o să îşi stăpânească emoţiile dinaintea nunţii regale. **SURSA:MEDIAFAX**

DIANA

Este născută în zodia Peşti, este pasionată de muzică, dans şi citit.

www.aradon.ro
Mai multe poze cu Diana

Mircea Horia Simionescu a murit

BUCUREŞTI. Mircea Horia Simionescu, unul dintre cei mai cunoscuţi prozatori ai literaturii române, a murit miercuri dimineaţa, la vârsta de 83 de ani, la Bucureşti. Trupul neînsufleţit al lui Mircea Horia Simionescu va fi depus joi la capela cimitirului Bellu. Înmormântarea va avea loc vineri, la cimitirul Bellu, au declarat reprezentanţi ai Uniunii Scriitorilor din România. Alături de Radu Petrescu şi Costache Olăreanu, Mircea Horia Simionescu a făcut parte din aşa-numita „Şcoală de la Tîrgovişte", care a deschis drumul postmodernismului românesc.

Belmondo, premiat cu un Palme d'Or

CANNES. Aclamat de mii de fani şi aplaudat de fotografii prezenţi în faţa Palais des Festivals din Cannes, actorul Jean-Paul Belmondo a primit un Palme d'Or pentru întreaga carieră, marţi, în cadrul unui omagiu emoţionant ce i-a fost adus de organizatorii festivalului de pe Croazetă. Zâmbitor, interpretul principal din „Le Magnifique", „ Le Professionnel", „L'As des As" şi „Cent mille dollars au soleil" a venit la această gală însoţit de întreaga „bandă a lui Bébel" (porecla lui Jean-Paul Belmondov), din care fac parte Jean-Pierre Marielle, Jean Rochefort, Pierre Vernier, prietenii săi de la Conservator, Charles Gérard, Guy Bedos, Claudia Cardinale şi Claude Lelouche, potrivit AFP. Tânăra generaţie a fost reprezentată de Albert Dupontel, Samy Naceri, Richard Anconina, Xavier Beauvois şi Michael Hazanavicius.

Belmondo alături de prietena sa Barbara Gandolfi FOTO:EPA

„Sunt foarte emoţionat pentru acest Palme d'Or, care îmi merge drept la inimă. Vreau să le mulţumesc tuturor celor care sunt aici, celor pe care-i cunosc şi celor pe care nu-i cunosc. Vă mulţumesc din tot sufletul", a declarat, vizibil emoţionat, celebrul actor francez în vârstă de 78 de ani. După acest discurs, actorul a fost îndelung ovaţionat, în picioare, de publicul prezent în Palais des Festivals din Cannes, unde a fost proiectat un documentar inedit despre cariera lui, regizat de Vincent Perrot şi Jeff Domenech, difuzat simultan de postul de televiziune France 2. **SURSA:MEDIAFAX**

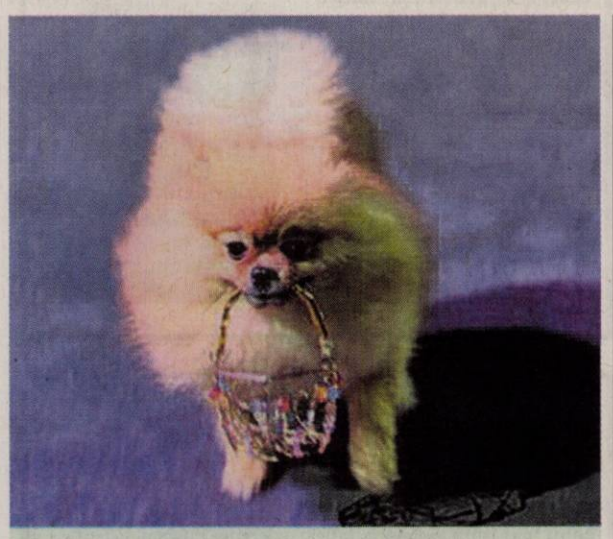

ACTOR

Căţeluşa Tua Lek în timpul în timpul repetiţiilor pentru spectacol scenei muzicale numit „câini şi pisici Primul pe scena Thailanda Fantasy Musichong", la un teatru din Bangkok, Thailanda. FOTO: EPA

Oprah renunţă la emisiunea sa

Pe 25 mai va fi difuzat ultimul episod al emisiunii „The Oprah Winfrey Show".

CHICAGO - Oprah Winfrey şi-a şters emoţionată lacrimile în timpul înregistrării unui episod dublu de adio al „The Oprah Winfrey Show", care va fi difuzat înainte de ultima ei emisiune, scrie AP. Oprah Winfrey a fost întâmpinată marţi noaptea de 13.000 de oameni în faţa Chicago United Center, sosiţi pentru a viziona dublul episod „Surprise Oprah! A Farewell Spectacular", la care au fost prezente şi cele mai mari celebrităţi din lumea filmului, muzicii şi televiziunii. Aretha Franklin a cântat „Amazing Grace". Tom Hanks a fost gazda emisiunii. Michael Jordan i-a mărturisit celebrei realizatoare că îl inspiră. Nu au lipsit nici Jerry Seinfeld, Tom Cruise şi Madonna.În noiembrie 2009, Winfrey a anunţat că va renunţa la populara ei emisiune, după mai bine de 25 de ani. Ultimul episod al emisiunii va fi transmis pe 25 mai, iar cel înregistrat marţi pe 23 şi 24 mai.Episodul a pus accentul pe operele caritabile realizate de Oprah pe parcursul anilor. Spre exemplul, grupul cititorilor fondat de Winfrey a ajutat milioane de oameni să înveţe să scrie şi să citească. Maria Shriver, ex-soţia lui Schwarzenegger, i-a mulţumit pentru sprijinul, dragostea şi sfaturile acordate pe parcursul anilor.În al doilea episod au apărut actorul Will Smith şi soţia sa, Katie Holmes şi Dakota Fanning care i-au mulţumit, spunându-i că a fost ca o mamă pentru o mulţime de oameni. Beyonce a cântat melodia „Run the World". Winfrey a primit mesaje şi de la alţi admiratori mai puţin faimoşi, precum femeile americane de pe frontul din Irak. **SURSA:AGERPRES**

Oprah Winfrey FOTO: FAN

Canadieni evacuaţi din cauza focurilor forestiere

MONTREAL - Un oraşel canadian a fost evacuat în întregime marţi din cauza incendiilor de pădure care afectează provincia Alberta (vest), informează AFP.Sute de focare de incendiu au apărut în provincia Alberta, iar jumătate din oraşelul Slave Lakea fost distrus de flăcări, însă cei 7.000 de locuitori au fost evacuaţi. Mai multe companii petroliere au fost nevoite să îşi reducă producţia şi să adopte măsuri de precauţie din cauza incendiilor forestiere.Dintre cele 99 de focare de incendiu, alimentate de rafale de vânt care au viteze de până la 60 de kilometri pe oră, 22 sunt scăpate de sub control. În zona oraşelului Slave Lake flăcările au distrus 30.000 de hectare de pădure şi vegetaţie. Numeroase maşini şi clădiri au fost distruse de flăcări. Oraşelul a fost evacuat rapid şi nu s-au înregistrat victime. **SURSA:MEDIAFAX**

Incendiu forestier FOTO:FAN

Record pe piaţa bijuteriilor

GENEVA. O tiară cu 11 smaralde în formă de pară despre care se spune că i-a aparţinut Eugeniei, soţia împăratului Napoleon al III-lea, a fost achiziţionată pentru suma record de 11,28 milioane de franci elveţieni (12,76 milioane de dolari) de un cumpărător anonim. Licitaţia a fost organizată de casa Sotheby's, marţi, la Geneva.

Tiara cu smaralde şi diamante, pe care prinţul german Guido Henckel von Donnersmarck a cumpărat-o pentru cea de-a doua soţie a lui, Katharine, în jurul anului 1900, a fost evaluată de experţi la un preţ cuprins în intervalul 5-10 milioane de dolari.

Tiara cu 11 smaralde FOTO: EPA

Tiara a reprezentat principalul punct de atracţie al licitaţiei de marţi, care a generat venituri totale de 78,9 milioane de franci elveţieni (89,10 milioane de dolari), iar 90% dintre cele 479 de loturi şi-au găsit noi proprietari. **SURSA:MEDIAFAX**

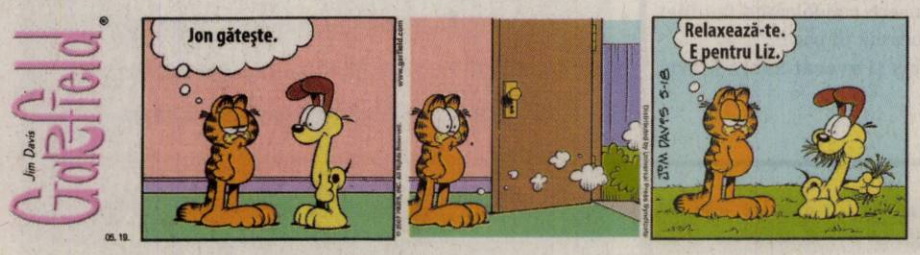

Susţine că a spart serverul NASA

WASHINGTON. La o zi de la lansarea navetei Endeavour, un hacker român susţine că a spart un server al Centrului de zbor spaţial Goddard al NASA obţinând acces la date confidenţiale de la sateliţi, relatează SecurityNewsDaily. Hackerul TinKode a scris pe Twitter marţi: „Centrul spaţial Goddard al NASA - (spart) 1 server accesat". Pe blogul lui, TinKode a postat o poză despre care susţine că este a serverului FTP al centrului. Aceasta prezintă fişiere conectate la programul SERVIR al NASA, care foloseşte date de la sateliţi pentru misiuni în caz de dezastru, evaluarea riscurilor de sănătate sau în cazul schimbărilor climatice şi problemelor de biodiversitate. **SURSA.MEDIAFAX**

FONDAT 1989, APARE LA ARAD, TEL. 0257/281.802, E-MAIL: REDACTIA.JURNALARADEAN@INFORMMEDIA.RO; PUBLICITATE.JURNALARADEAN@INFORMMEDIA.RO

Ioan Cristina: USL are 61% în sondaje, la Lipova
PAGINA 6

JURNAL ARĂDEAN

Penelope Cruz, femeia din trecutul lui Jack Sparrow
PAGINA 13

VINERI
20 MAI 2011
ANUL XXIII, NR. 6320
20 PAGINI - 1,49 LEI

27° Temperaturile se vor situa între 14 şi 27 grade. Vântul va sufla cu 8 km/h

DIMINEAŢA | AMIAZA | SEARA

Astăzi, supliment programe TV pentru perioada 21 – 27 mai 2011. Se difuzează gratuit.

Posturi blocate în şcoli

ARAD. Zeci de posturi blocate în sistemul de învăţământ arădean obligă şcolile să se descurce cu un număr foarte mic de personal nedidactic şi didactic auxiliar. Cei mai afectaţi sunt cei din preşcolar care funcţionează la cota de avarie. /P.9

LOTO 19 MAI

6/49:	23, 20, 13, 3, 9, 32
NOROC	1734818
5/40:	33, 18, 34, 25, 6, 15
JOKER	11, 36, 20, 43, 1 + 2

Oferte speciale JA

pagina 15

SCUMPIRI

Dinamica preţurilor la alimente în perioada iulie 2010 – februarie 2011.

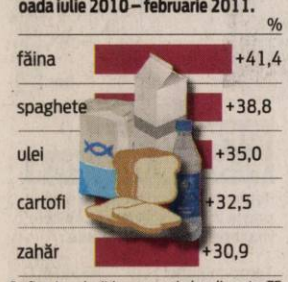

Grafica: Jurnal arădean sursa: index alimentar ZF

11106
9 771220 748058

Tur de forţă cu angajaţii

În doi ani, Aradul a pierdut peste patru mii de angajaţi. Noul cod al Muncii a adus înapoi trei mii.

ARAD. Lipsa comenzilor venite din exterior, criza lichidităţilor şi recesiunea au făcut ca în doar doi ani de zile judeţul nostru să piardă 4.400 de angajaţi. Practic, arădenii au fost scoşi din schemă de către angajatorii care fie s-au văzut nevoiţi să îşi închidă afacerile, fie au trebuit să reducă numărul posturilor pentru a-şi putea plăti utilităţile şi dările. Cu motoarele reduse, la limita supravieţuirii! Aşa a funcţionat economia judeţului nostru din 2009. De la un număr de 110.900 de angajaţi în urmă cu doi ani, s-a ajuns ca, în 2011, judeţul nostru să numere doar 106.500. Scăderea din Arad a fost raportată lună de lună şi de către Direcţia Judeţeană pentru Statistică. Comparând situaţia din luna martie a salariaţilor din judeţ, cu aceiaşi lună a anului trecut, se observă o scădere semnificativă la arădenii ce munceau în sectorul serviciilor (-2.382), dar şi la cei care îşi câştigau o pâine în domeniul industriei şi comerţului (-2.237). Vestea bună vine, însă, de la Ministerul Muncii. De la intrarea în vigoare a Codului Muncii şi până în prezent s-au înregistrat, potrivit informaţiilor de aici, câteva mii de noi contracte de muncă. Practic, vorbim despre 2.693 de noi contracte de muncă încheiate pe perioadă nedeterminată, în perioada 2-15 mai, în Arad. La acestea se adaugă şi 1.059 de contracte pe perioadă determinată. Astfel, oficialii susţin că în doar două săptămâni, Aradul a recuperat 3.752 de angajaţi din cei 4.400 pierduţi. **JA-A.P.**

ÎN STRADĂ

Tinerii s-au supărat pe liderii politici spanioli

Sute de spanioli au luat parte, în piaţa Puerta del Sol din Madrid, la un protest pre-electoral solicitând în mod special un nou sistem politic. Mii de tineri au demonstrat şi în Barcelona cerându-le aleşilor un viitor mai bun. FOTO: EPA

S-a reluat munca FOTO:JA

Soluţie cu promisiuni la CFR

ARAD. Cei 114 angajaţi ai CFR Electrificare Arad s-au reîntors ieri seară la muncă, după o zi de negocieri intense. În cele din urmă angajaţilor li s-a plătit restanţa de 50% din avans şi un procent de 30% din decontare. /P.9

260.000 euro la Centrul Şcolar

ARAD. S-a bătut palma între reprezentanţii CJA şi ai Fundaţiei Caritatea pentru achiziţia unei părţi din clădirea în care funcţionează Centrul Şcolar. CJA va plăti 260.000 de euro pentru partea de clădire care a fost retrocedată fundaţiei. /P.3

Spitalul Judeţean FOTO:C.A.

Victorie: spital de categoria a II-a

ARAD. Ministerul Sănătăţii a decis: oferă Spitalului Judeţean clasificarea de categoria a II-a. Aceasta se acordă pentru spitale cu un nivel de competenţă înaltă, care deservesc populaţia mai multor judeţe, care au un nivel înalt de dotare şi încadrare cu resurse umane etc. /P.4

Se întâmplă în Arad: 12,5 la sută din copii sunt obezi

De Ziua Mondială Împotriva Obezităţii, DSP atrage atenţia că unul din opt copii arădeni este obez.

ARAD. Ziua Mondială Împotriva Obezităţii aduce în atenţie, din nou, situaţia destul de dramatică înregistrată în judeţ privind obezitatea la copii. Şi în acest an, pe 21 mai, Direcţia de Sănătate Publică va marca această zi printr-o serie de manifestări. Specialiştii arădeni au atras, ieri, atenţia asupra cifrelor îngrijorătoare rezultate în urma sondajului realizat în judeţ pe tema obezităţii şi a alimentaţiei copiilor.

Unul din opt copii cu vârsta între 5-14 ani este obez. Unul din şase copii între 5-14 ani este preobez. La fiecare 5 ani se dublează procentul de supraponderali şi obezi - născuţi după 1996. Acestea sunt doar câteva dintre concluziile studiului DSP. Mai mult decât atât, faptul că obezitatea este predestinată genetic este doar un mit, spulberat de faptul că „alimentul şi modul de hrănire apărut şi împământenit la noi după 1990 sunt factori de risc redutabili prin obezitate", susţin reprezentanţii DSP.

Cu alte cuvinte, copiii se îngraşă datorită alimentaţiei nepotrivite, nu din cauză că seamănă cu părinţii lor obezi. /P.10

Universitatea de Vest „Vasile Goldiş" organizează Zilele Academice Arădene ediţia a XXI-a (Arad, Macea 20-22 mai 2011) /P.5

(H-827886)

e-mail: info@universulverde.ro; www.universulverde.ro
Arad, Str. Pădurii nr. 24, (Piaţa Obor),
Tel: 0257 270 090, 0357 408 344, Fax: 0357 408 345

Universul Verde

- Realizăm şi întreţinem spaţii verzi
- Montăm gazon rulat
- Realizăm sisteme de irigaţie
- Punem la dispoziţie toată gama de arbori şi arbuşti ornamentali

(H-962777)

TÂRG

Timp de patru zile, arădenii pot vizita târgul MobilAR, un târg dedicat mobilierului. Încă din prima zi cei interesaţi de achiziţionarea de mobilier au venit la Expo şi au fost plăcut impresionaţi de varietatea produselor expuse: de la mobiler clasic din lemn masiv, la mobilier din pal cu accente futuriste. /P.5 FOTO: A.P.

REMEMBER: 20 MAI

1506 A murit exploratorul Cristofor Columb (n. 1451)

1799 S-a născut romancierul Honore de Balzac (d. 1850)

1806 S-a născut economistul şi filosoful John Stuart Mill (d. 1873)

1830 S-a născut Hector Malot, scriitor francez (d. 1907)

1834 A murit generalul francez LaFayette

1932 Amelia Earhart devine prima femeie care a survolat singură oceanul Atlantic

Cher

1944 S-a născut cântăreţul american Joe Cocker

1946 S-a născut Cher (Cherilynn Sarkasian La Pierre), cântăreaţă americană

PIEŢE/TÂRGURI

Astăzi este zi de piaţă la Ineu, Lipova, Covăsânţ, Mişca, Moneasa, Şepreuş, Şimand, Vladimirescu, Şeitin. Tot astăzi se organizează târguri săptămânale la Ineu, Şepreuş, Şimand.

anunţurile de deces se publică gratuit

AU PLECAT DINTRE NOI

Pop Iuliana (1924), Berke Mircea (1958), Kurjatko Robert Toma (1940), Ştefan Marin (1960), Milos Cornelia (1925),Trif Ioan (1940), Păiuşan Aurica (1943), Duvac Mircea (1937).

TELEFOANE UTILE

☎INFORMAŢII TELEFONICE: 118.932; ROBOT: 1958; ☎APEL UNIC DE URGENŢĂ (SALVARE, POLIŢIE; Pompieri): 112; ☎PRIMARIA MUNICIPIULUI ARAD: Program de relaţii cu publicul (camera 5) luni-vineri între orele 8-20. Tel.: 0257/284.744; tel. centrala: 0257/281.850; ☎S.C. E.ON GAZ ROMÂNIA - Sucursala Arad - Dispecerat şi intervenţie telefon:0357/403.321; ☎ DERANJAMENTE CURENT ELECTRIC: 0257/929; ☎ INFORMAŢII CFR: 0257/231.777; ☎PROTECŢIA CONSUMATORULUI: B-dul Revoluţiei, nr. 50. Telefon: 0257/257.049; ☎GOSPODĂRIREA COMUNALĂ ARAD S.A.: 0257/270.352; 0729-009.033; 0257/270.352; ☎POLIŢIA DE FRONTIERĂ: 1959; ☎SC CET (Dispecerat şi intervenţie termoficare): 0357/412.244; 0257/ 231.367; 0357/412.233; ☎POLIŢIA LOCALĂ: 0257/939.

RETETA ZILEI

Prăjitură cu caise

INGREDIENTE: 200 g unt, 200 g zahăr, 4 ouă, 1 jumătate linguriţă amoniac, 1 jumătate lămâie, sare, 1 lingură de coniac, 4 linguri de zahăr pudră, 200 g făină, 500 g caise. **MOD DE PREPARARE:** Untul se freacă spumă cu zahărul şi gălbenuşurile. Se adaugă apoi albuşurile bătute spumă tare, sare, amoniacul stins cu zeama de la jumătate de lămâie, coaja rasă de lămâie şi se omogenizează amestecul. Făina se toarnă în ploaie, se amestecă iar aluatul rezultat se toarnă într-o tavă. Se lasă în cuptorul fierbinte zece minute, apoi se trage tava afară,

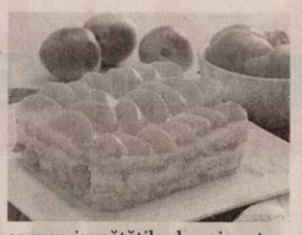

se pun jumătăţile de caise stropite cu puţin coniac şi se continuă coacerea încă o jumătate de oră. După ce s-a răcit, prăjitura se taie şi se pudrează cu zahăr. **Poftă bună!**

Pentru mai multe REŢETE intră pe **www.culinar.ro**

ÎNREGISTRĂRI ÎN CAZ DE DECES

Biroul de Stare Civilă-Decese face înregistrări după următorul program: sâmbătă şi duminică, între orele 9.00-11.00. Tel.: 0257/281850.

SĂNĂTATE

CABINET GINECOLOGIC: Arad, B-dul Decebal nr. 11 (lângă Hotel Aradul). EFECTUĂM: DISPENSARIZARE ŞI ASISTENŢĂ LA NAŞTERE ÎN TIMIŞOARA ŞI ARAD, TEST PAP, ECO VAGINAL, CHIURETAJ. Programări la telefon: 0727.008.794.

ÎNTRERUPERI DE CURENT

Luni, 23 mai 2011. În municipiu: h 8.30-17.30: str. Marnei, Orizont, Ţichindeal, Alunului, Septimiu, Ulmului, Mircea Vodă, Nădejde, Trotuş, Aron Pumnul (p), SC System Invest SRL – Zimandului şi Meşterul Manole, Araviascomb – Abatorul de păsări; h 8.30-12.30: Bd. Revoluţiei nr.82-92, Vasile Alecsandri, Ilarie Chendi, Voltaire, Episcopiei, Blaga (p). În judeţ: h 9-18:Gara Vărădia de Mureş, staţia 110/27kV Vărădia, Petrom Julişa, Julişa, Stejar, Lupeşti, Pârneşti, Baia; h 9-16:Hălmăgel (p); h 8-15: Sebiş, Buteni (p)

HOROSCOP

BERBECUL (III.21.-IV.20.)

Sunt favorizate activităţile noi şi relaţiile cu partenerii de afaceri. Puteţi investi, pentru că este o perioadă în care puteţi rezolva orice problemă financiară.

TAURUL (IV.21.-V.20.)

Dimineaţa intervin evenimente şi nu vă puteţi respecta programul. Nu vă îngrijoraţi, pentru că schimbările sunt favorabile!

GEMENII (V.21.-VI.21.)

Zi favorabilă studiului, călătoriilor în interes personal şi comunicării. Optimismul şi ambiţia vă ajută să treceţi mai uşor peste o deziluzie sentimentală.

RACUL (VI.22.-VII.22.)

Aveţi noroc şi reuşiţi să treceţi peste orice obstacol. Este o zi bună pentru studii aprofundate, examene, lucrări şi proiecte.

LEUL (VII.23.-VIII.23.)

Aveţi ocazia să obţineţi cu uşurinţă mici câştiguri. Sunt şanse să faceşi o investiţie pe termen lung şi planuri legate de pregătirea profesională a cuiva din familie.

FECIOARA (VIII.24.-IX.23.)

Dimineaţa vi se oferă ocazia să demaraţi o afacere. Vă sfătuim să nu vă grăbiţi, ca să nu luaţi o hotărâre greşită.

BALANŢA (IX.24.-X.23.)

Dacă vă aflaţi în faţa unei dileme cu privire la o mică afacere, vă sfătuim să nu ezitaţi. Aveţi ocazia să câştigaţi o sumă importantă.

SCORPIONUL (X.24.-XI.22.)

Dimineaţa vă preocupă anumite probleme juridice. Sunteţi nevoit să alergaţi puţin, dar rezultatele sunt pe măsură.

SĂGETĂTORUL (XI.23.-XII.21.)

Astăzi aveţi noroc la examene. Puteţi să luaţi decizii importante, cu bătaie lungă în viitor. Dimineaţa aflaţi că veţi pleca într-o delegaţie.

CAPRICORNUL (XII.22.-I.20.)

Schimbările de la serviciu vă oferă ocazia să vă asumaţi noi responsabilităţi. Şefii şi colegii vă apreciază iniţiativele.

VĂRSĂTORUL (I.21.-II.20.)

Vă puteţi ocupa de afaceri şi aveţi ocazia să finalizaţi lucrări începute mai demult. Sunteţi bine dispus şi aveţi capacitatea să luaţi decizii corecte cu privire la problemele financiare.

PEŞTII (II.21.-III.20.)

Sunteţi optimist, ceea ce vă ajută să depăşiţi mai uşor grijile de zi cu zi. După-amiază faceţi planuri de călătorie împreună cu întreaga familie. Nu vă bazaţi decât pe banii pe care-i aveţi.

„Jurnal arădean" vă ascultă

Între orele 11 - 13, la telefonul 0257.280943, redactorul nostru vă stă la dispoziţie.

ARAD. Domnul **Nicolae Ardelean,** din cartierul Confecţii, este nemulţumit de cum arată zona verde din faţa campusului Universităţii de Vest „Vasile Goldiş". „Este o ruşine atât pentru noi, arădenii, cât şi pentru înalta instituţie de învăţământ. Nu înţeleg cum acest campus al UVVG poate să stea într-o asemenea mizerie, parcă ar fi într-o groapă de gunoi. Aşa ceva nu am mai văzut. Spaţiul verde din zonă este - practic - focar de infecţie şi nimeni nu se sesizează" - spune domnul Ardelean.

Doamna **E. C.** Nu înţelege cum din două Economate pentru pensionari, doar la unul se găsesc cozonaci. „Pe Ghiba Birta nu mai găsim de multă vreme aşa ceva, iar în Piaţa Avram Iancu e dezastru. Vânzătoarea pleacă de la locul de muncă şi închide uşa. Mai şi pune în geam anunţul că vine imediat, dar acest lucru nu se întâmplă. Este inadmisibil, stau pensionarii în stradă, la coadă, de parcă ar fi milogi, nu dreptul lor să meargă la cumpărături. Oare, nu există nimeni care să stea în locul doamnei respective?" - se întreabă cititoarea noastră.

JA-L.S.

SUDOKU

REGULI: În fiecare bloc sunt câteva cifre între 1 şi 9, stabilite dinainte. Acestea trebuie completate cu cifrele lipsă, în aşa fel încât fiecare număr să figureze o singură dată. De asemenea, cifrele de la 1 la 9 trebuie să figureze o singură dată atât pe rândurile orizontale cât şi pe coloanele verticale ale celor nouă blocuri luate împreună.

ÎNCEPĂTORI

9		3				6		
	4	1		7	6	8		
	7		3		4		5	
2	8		9				6	
			6	2	1			
	3				8		2	5
	6		1		9		8	
		4	5	6		2	1	
		5				7		6

AVANSAŢI

			9	1				7
9						2	1	3
		1					8	
			6	9				4
	9		7		8		5	
8				5	3			
	8					9		
6	5	4						8
2				7	5			

Soluţiile jocurilor din numărul precedent:

ÎNCEPĂTORI

7	9	3	5	6	2	8	1	4
6	5	2	8	4	1	3	9	7
1	8	4	7	9	3	5	6	2
9	1	8	3	2	7	6	4	5
5	2	7	4	8	6	9	3	1
4	3	6	9	1	5	7	2	8
8	6	9	2	7	4	1	5	3
3	4	1	6	5	8	2	7	9
2	7	5	1	3	9	4	8	6

AVANSAŢI

3	7	4	6	1	9	2	8	5
8	9	1	4	2	5	6	3	7
5	6	2	7	8	3	4	9	1
6	1	7	9	3	4	5	2	8
9	4	3	2	5	8	7	1	6
2	8	5	1	6	7	3	4	9
4	2	6	8	7	1	9	5	3
7	5	8	3	9	2	1	6	4
1	3	9	5	4	6	8	7	2

CURS VALUTAR

DENUMIREA VALUTEI	BNR	BCR		BRD		San Paolo Bank		Banca Românească		MKB Nextbank		Alpha Bank		Casa de schimb LUXOR	
		C	V	C	V	C	V	C	V	C	V	C	V	C	V
Euro	4,12	4,07	4,17	4,05	4,20	4,08	4,14	4,09	4,15	4,09	4,17	4,08	4,16	4,05	4,11
Dolar SUA	2,89	2,83	2,97	2,83	2,95	2,85	2,91	2,83	2,94	2,84	2,93	2,83	2,92	2,81	2,86
Forint	0,154	0,0147	0,0159	0,0143	0,0160	0,0145	0,0165	-	-	-	-	-	-	0,0154	0,0157
Gram aur	138														

Vremea

Vineri, 20 mai

www.aradon.ro

10° LA ORA 6 — Temperatura va fi între 14-16 grade. Vântul va sufla cu 8 km/h, dinspre V

17° LA ORA 18 — Temperatura va fi între 17-20 grade. Vântul va sufla cu 8 km/h, dinspre E

ZIUA PRECEDENTĂ

Arad	27°C	Umiditate:	78%
Lipova	27°C	Presiune:	757mmHG
Chişineu-Criş	27°C	Precipitaţii:	10 %
Săvârşin	27°C	Vânt:	8 km/h
Sebiş	27°C	Direcţie vânt:	ESE

SOARELE

Răsare: 06:06
Apune: 20:57

AZI

Temperaturile se vor situa între 14 şi 27 grade. Vântul va sufla cu 8 km/h, dinspre V.

FAZELE LUNII

03. 05. | 10. 05. | 17. 05. | 24. 05.

VINERI	SÂMBĂTĂ	DUMINICĂ	LUNI
14° 27°	13° 27°	13° 27°	13° 26°
parţial noros	parţial noros	ploaie	ploaie

CALENDAR

Biserica ortodoxă: Sf. Mucenic Talaleu ; Cuv. Talasie; Cuv. Marcu Pustnicul (Dezlegare la peşte)
Biserica greco-catolică: Sf. Mucenic Talaleu
Biserica romano-catolică: Sf. Bernardin din Siena, pr.

PROGNOZĂ PENTRU TREI ZILE

Temperaturile minime vor fi cuprinse între 13 şi 14 grade, iar cele maxime între 26 şi 27 grade.

Temp.minime:	13 la 14° C
Temp.maxime:	26 la 27° C

JURNAL ARĂDEAN
Str. Poetului nr. 1C, Arad
Auditat de BRAT
Reclamaţii difuzare: 0257/ 228586

Director editor: Mircea Ţîşcă (8471)
Secretariat: 0257.281802 (centrala), fax - 0257.280655
Şef departament difuzare: Carmen Csordas
Marea publicitate: 0257.280904 (int. 8488); Mica publicitate: 0257.210775
Tiparul executat la: SC Inform Media SRL, Calea Torontalului, DN 6, km 5,7, Timişoara

Redactor şef: Adriana Barbu (8410) Responsabil de număr: Leo Sfâra
Secretar general de redacţie: Gabriela Groza (8417) **Departamente: Eveniment:** Simona Butaru (8412), Monica Ardelean (8446), Alin Gherasim, **Politic:** Tristan Mihuţa (8431), Simion Todoca (8425); **Economic:** Andreea Pintea (8419), Margareta Szegö (8435); **Cultură, Învăţământ:** Vasile Filip (8428); **Social:** Diana Duţu (8429); **Sport:** Daniel Scridon (8427), Adrian Hărţău (8433), Leo Sfâra (8434);
Tehnoredactare: Ghizela Şerban, Ramona Vidulescu
REDACŢIE : tel. 0257.281802 (centrala); fax 0257.280655 (int. 8490), 0257.281797 (int.8489); e-mail:redactia.jurnalaradean@informmedia. ro, adevaruldearad@informmedia.ro, publicitate.jurnalaradean@informmedia.ro, publicitate.adevarul@informmedia.ro

260.000 euro pentru răscumpărarea Centrului

ARAD. S-a bătut palma între reprezentanții Consiliului Județean și ai Fundației Caritatea pentru achiziția unei părți din clădirea în care își desfășoară activitatea Centrul Școlar Arad. Mai exact, CJA se obligă să plătească 260.000 de euro pentru partea de clădire care a fost retrocedată fundației amintite.

Potrivit proiectului de hotărâre care va poposi pe masa consilierilor județeni „se aprobă dobândirea de către Județul Arad a dreptului de proprietate, cu titlu oneros, asupra părții retrocedate Fundației Caritatea din imobilul situat în municipiul Arad, str. Ghica Vodă nr. 4-10 (...). Se aprobă plata către Fundația Caritatea, cu sediul în municipiul București, str. Dunărea Albastră nr. 6, a sumei de 260.000 euro".

Suma se va plăti eșalonat din bugetul județului Arad, în ultima lună a fiecărui trimestru, până la data de 31 decembrie 2012.

De menționat, consilierii județeni au desemnat, încă din luna ianuarie 2010, o comisie de negociere pentru achiziția imobilului situat pe Ghica Vodă, între numerele 4 și 6 (parte din clădirea în care funcționează Centrul Școlar).

JA – S.B.

Inaugurare la Apateu FOTO: A.G.

Drumuri noi în tot județul

ARAD. Președintele Consiliului Județean Arad (CJA), Nicolae Ioțcu, împreună cu vicele Cristian Drăgan, au întreprins joi o vizită de lucru pe șantierele din județ unde se lucrează la infrastructură. Primul vizat a fost drumul județean care face legătura între localitățile Gurba și Cermei, în lungime totală de nouă kilometri. „Anul acesta am început modernizarea acestui drum pe care nu s-a lucrat serios de mai bine de 20 de ani. Sperăm să îl terminăm în cel mult două luni de zile", a anunțat Ioțcu.

Și primarii din Șicula și Cermei, comunele legate de acest drum, se arată foarte încântați de investiția CJA și spun că o reabilitare era necesară pe acest drum, care a fost un dezastru din punct de vedere al calității.

Alte două drumuri au fost deja terminate, iar șefii CJA au fost chemați pentru a tăia panglicile de inaugurare. Drumul județean 794, între Apateu și Berechiu, a fost asfaltat pe o porțiune de 1,7 kilometri. „Avem peste 200 de navetiști care circulă zilnic pe acest drum. Șoseaua era plină de gropi și aproape impracticabilă înainte de asfaltare", ne spune Aurel Bondor, primarul din Apateu. Și Tiberiu Haasz, edilul-șef din Mișca, a tăiat joi o panglică.

Este vorba despre inaugurarea unui tronson de drum de peste patru kilometri, care leagă Mișca de DN 79. „Ne bucurăm că s-a reușit finalizarea acestui segment și așteptăm o nouă investiție a CJA care să reabiliteze șoseaua pe toată lungimea sa", ne-a spus primarul localității Mișca. **JA-A.G.**

Numărătoare inversă la devieri

În cel mai scurt timp, Primăria se va vedea nevoită să închidă circulația de pe centură, pe o bandă.

Centura Aradului redevine cea mai grea dintre provocările în trafic FOTO:A.B.D.

ARAD. Nervi de oțel și cozi kilometrice. Așa se va prezenta centura Aradului în cel mai scurt timp. Totul la cererea Primăriei Arad și cu avizul Ministerului Transporturilor, al Comisiei de sistematizare și al IPJ.

Vina o poartă lucrarea de introducere a canalizării în cartierul Gai, care implică printre altele subtraversarea centurii. Constructorul a cerut Primăriei dreptul de a închide centura pentru a proceda la realizarea lucrării de canalizare. După mai multe negocieri și discuții dure, s-a decis că se va face devierea circulației pe un anumit tronson de pe centura de Nord a orașului.

Se are în vedere tronsonul dintre Biserica Ortodoxă Română și cea sârbească. Pe centură se va circula pe un singur sens, pe direcția dinspre Deva spre Nădlac. În direcția opusă, traficul va fi dirijat pe o stradă paralelă. Inițial se spunea că restricțiile vor fi necesare timp de circa o săptămână.

Anunț public

Răzvan Popa, directorul executiv al Direcției tehnice a Primăriei Arad, susține că a sosit și avizul de la Ministerul Transporturilor pentru devierea traficului. „Va fi o chestiune de zile până când se va face anunțul public de deviere a traficului. Mai este nevoie de o reavizare de la Poliție pentru această soluție și de stabilit ultimele detalii", a punctat Popa.

Doar pe străzi asfaltate

Ar mai fi de precizat faptul că ministerul a acceptat devierea traficului de pe centură doar în anumite condiții, printre care una făcea referire la obligativitatea de a devia traficul pe străzi asfaltate. Constructorul din Gai s-a văzut obligat să accepte această variantă și să-și asume riscul ca străzile proaspăt asfaltate, după introducerea canalizării, să fie stricate sub greutatea miilor de TIR-uri care le vor străbate. ICIM s-a arătat de acord să reasfalteze străzile pe care traficul va fi deviat dacă acestea se vor strica.

> Va fi o chestiune de zile până când se va face anunțul public de deviere a traficului
> **RĂZVAN POPA**

ADRIANA BARBU DĂNILĂ
adriana.barbu@informmedia.ro

8.000 DE TIR-URI PE ZI

La ultimul recensământ realizat de experții în trafic din Austria a rezultat faptul că pe centură trec zilnic în medie 8.000 de vehicule, dintre care mai bine de 60% sunt mașini de mare tonaj.

Acord pentru conexiunea cu autostrada maghiară

ARAD. Vești cât de cât bune pentru Arad: Guvernul a semnat miercuri Acordul privind stabilirea conexiunii autostrăzii între Arad - Nădlac și Csanádpalota - Mako - Szeged.

Mai exact a aprobat în ședință semnarea „Acordului între Guvernul României și Guvernul Republicii Ungare privind stabilirea conexiunii autostrăzii".

Scopul acordului este de a crea condițiile necesare asigurării unei legături directe prin racordarea autostrăzii românești cu cea maghiară, de a stabili punctele de conexiune între cele două autostrăzi, pe linia frontierei comune și de a reglementa condițiile tehnice de realizare a joncțiunii rutiere între cele două tronsoane.

Ministrul Traian Igaș susține că „semnarea acestui acord creează premisele pentru asigurarea unui trafic fluent internațional bilateral".

JA – A.B.D.

Acord pentru autostradă FOTO:JA

Două infracțiuni la volan

BELIU. Polițiștii au oprit în trafic un bărbat de 51 de ani, din Beliu, pentru control de rutină ocazie cu care au constatat că șoferul conducea autoturismul fără a avea permis și aflându-se sub influența băuturilor alcoolice. "A fost dispusă recoltarea probelor biologice de sânge în vederea stabilirii alcoolemiei", susțin reprezentanții IPJ Arad. Bărbatul este cercetat acum pentru conducere fără a poseda permis și având o alcoolemie peste limita legală.

JA – I.C.

Noul Renault Latitude prezent în Arad

ARAD. Iată că echipa Renault își lansează vârful de gamă al mărcii și anume noul model din segmentul D, Renault Latitude. Latitude este noua berlină din clasa premium Renault și va fi prezentat în premieră la Arad pe 20 mai, la Showroom-ul Renault din Calea A. Vlaicu, nr. 282.

În total, noul model al francezilor va fi vândut în peste 50 de țări fiind mașina oficială a Festivalului de film de la Cannes.

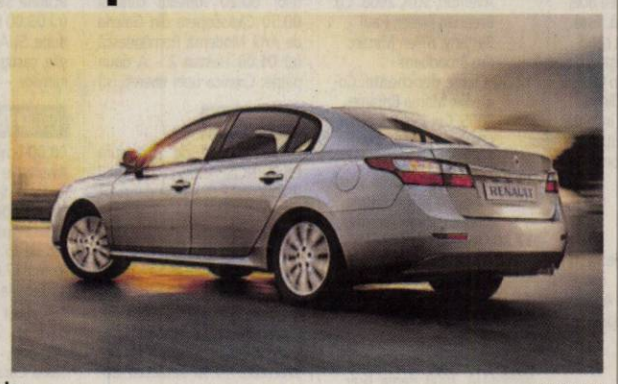

A ajuns și la Arad noul Renault Latitude FOTO:FAN

Sinteză între confort și dotări

Renault Latitude are 4.897 mm lungime, 1.832 mm lățime, 1.483 mm înălțime, un ampatament de 2.762 mm și un portbagaj de 477 litri, având posibilitatea extinderii spațiului prin rabatarea banchetei din spate.

Acest concept este o invitație la o călătorie de cursă lungă. Serviciile de confort premium sunt completate de scaunul șoferului cu masaj ajustabil și personalizabil și, bineînțeles, de o gamă audio completă semnată de „3D Sound by Arkamys" (8 difuzoare) sau „ Renault Bose Sound System" (10 difuzoare), în funcție de nivelul de echipare. Toate cutiile de viteze ce echipează Latitude vor fi produse în uzina Cleon din Franța.

Suspensie multi-link pe spate

O altă veste bună pentru pasionați este suspensia de pe Latitude, care vine cu o premieră pentru gama de automobile Renault: suspensie multi-link pe spate (independentă). În actuala gamă Renault, doar SUV-ul Renault Koleos are această soluție constructivă pentru suspensia spate. Alte dotări sunt: ABS, AFU, ESP, airbag - uri adaptive, dublu senzor de impact lateral, tempomat, sistem de supraveghere a presiunii din pneuri, asistență la parcare, frâna de parcare automată, ionizatorul de aer care reduce semnificativ concentrarea bacteriilor și a alergenilor naturali.

Motorizări

Benzină, motor de 2 litri, 16 valve, 140 CP la 6000 rot/min, cutie viteze 6 trepte manual. Mai există 3 variante diesel, 2 litri turbo diesel, 150 CP, cutie viteze 6 trepte manual, 2 litri turbo diesel, 175 CP și 3 litri turbo diesel, 240 CP, amândouă având cutie viteze 6 trepte automat. **JA – V.G.**

DE ASTĂZI LA SHOWROOM

Renault Latitude este prezent începând de astăzi în Showroom-ul Renault din Arad, Calea Aurel Vlaicu nr 282, SC Verbiță SRL. Cei care doresc sa testeze mașina sunt așteptați să se programeze la un drive test la tel: 0257.275.152.

Nou
Varice?
Tratament eficient și modern !!
Tratăm varicele prin Scleroterapie Asistată Ultrasonografic (UGS) :
- fără operație chirurgicală
- fără anestezie – este nedureroasă
- fără cicatrici postoperatorii
- fără absența de la serviciu / concediu medical
- pacientul își poate desfășura activitățile zilnice obișnuite în câteva ore de la intervenție.

HEMOROIZI? FISURI ANALE?
TRATAMENT FĂRĂ OPERAȚIE
Sunt folosite cele mai noi tehnici practicate in Comunitatea Europeană:
- Investigațiile videocomputerizate
- Fototermocoagularea în spectru infraroșu
- Excizia cu unde de radiofrecvență

Colonoscopie și Ecografie Abdominală Gratuite în cadrul tratamentului!
10% reducere din costul tratamentului pentru pensionari
Arad: 0257 213 888
LaurusMedical clinics
www.laurusmedical.ro
RECLAME

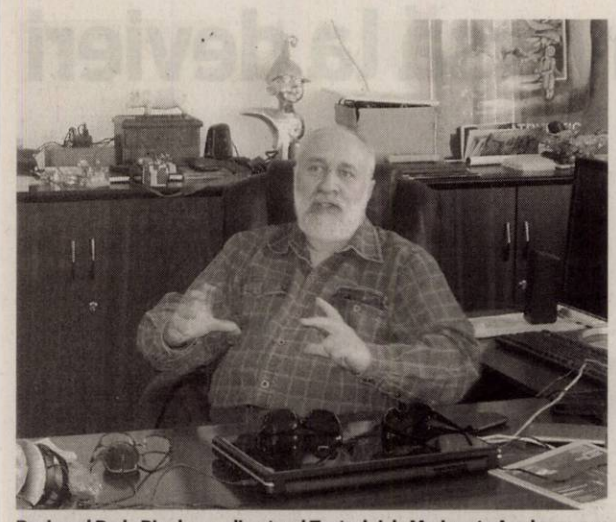

Regizorul Radu Dinulescu, directorul Teatrului de Marionete Arad FOTO:FAN

Şanse de acces spre cultură

Seminar european pe tema sărăciei şi excluziunii sociale, astăzi la Teatrul de Marionete Arad.

ARAD. O nouă etapă a proiectului cu finanțare europeană „Vagabondaj" se desfășoară în această perioadă la Teatrul de Marionete Arad, chiar în cadrul „Sărbătorii Marionetelor". Astfel, astăzi, 20 mai, începând cu orele 11.30 la sediul instituției arădene, va avea loc un colocviu pe tema sărăciei şi excluziunii sociale - „Un murmur de cultură în vacarmul crizei" - la care vor participa oficialități, reprezentanți ai organizațiilor non guvernamentale din Arad, oameni de teatru, jurnaliși culturali, precum şi reprezentanți ai Companiei Karromato din Praga, Cehia şi ai Teatrului de Păpuşi Belfort din Franța. Discuțiile vor încerca să evidențieze modalitățile prin care cultura poate deveni accesibilă categoriilor sociale defavorizate.

Proiectul „Vagabondaj" a fost câştigat de Teatrul de Marionete Arad, Teatrul de Păpşi din Belfort, Franța şi Compania Karromato din Praga, Cehia în 2010 prin programul de finanțare europeană Cultura 2007 - 2013.

JA-V.F.

→ PENTRU PUBLIC DEFAVORIZAT

În cele trei țări participante la proiect vor fi prezentate ateliere de construcție şi mânuire de marionete, păpuşi şi teatru de umbre chinezeşti, ateliere deschise unui public defavorizat, urmate apoi de producerea a trei spectacole diferite pe aceeaşi tematică a sărăciei şi excluderii sociale.

www.aradon.ro

Invitaţie la un concert eveniment

Filarmonica din Moscova va concerta marţi, 24 mai, de la ora 19.30 pe scena Palatului Cultural.

Peste 100 de muzicieni ruşi vor concerta pe scena arădeană FOTO:FAN

ARAD. Nu trebuie să vă rezervați loc pentru concertul eveniment de săptămâna viitoare ci trebuie să veniți din timp la Sala Filarmonicii arădene pentru a prinde un scaun. Aşa cum am anunțat deja în ziarul nostru, organizatorii au decis ca intrarea să fie liberă pentru toți cei care doresc să asculte concertul susținut de Orchestra Filarmonicii din Moscova, sub bagheta maestrului Yuri Botnari. Această seară de excepție oferită melomanilor arădeni a fost posibilă în urma excelentei colaborări între Asociația Culturală Pro Philharmonia din Timişoara, inițiatorul evenimentului şi Asociația Culturală Musikforum cu sprijinul CLM Arad şi al PM Arad. „Suntem convinşi că acest concert va constitui o pagină memorabilă în istoria culturală a Aradului, iar acest început reprezintă o nouă oportunitate oferită publicului meloman arădean", precizează Rodica Tălmaciu, vicepreşedintele Musikforum.

→ PROGRAMUL SERII

Artiştii ruşi vor interpreta sub bagheta maestrului Yuri Botnari un program ales exclusiv din creația compozitorilor ruşi: S. Rahmaninov: Dansuri simfonice op. 45: Non allegro, Andante con moto (Tempo di valse), Lento assai - Allegro vivace - Lento assai. Come prima - Allegro vivace ; P.I. Ceaikovski: Uvertura - fantezie Romeo şi Julieta; Suita din baletul Lacul lebedelor op.20: Scenă, Vals, Dansul lebedelor mici, Scenă, Dans ungar, Csardas, Dans spaniol.

MONICA ARDELEAN
monica.ardelean@informmedia.ro

Spitalul Judeţean Arad FOTO: JA

Victorie: spital de categoria a II-a

ARAD. Prima mare reuşită pentru mega Spital Județean. Prin Ordinul 420/13.05.2011, emis de ministrul Sănătății, Cseke Attila, s-a aprobat clasificarea Spitalului Clinic Județean de Urgență Arad în categoria a II, fapt care va aduce mai mulți bani pentru sistemul sanitar din județ. Ordinul aprobă clasificarea provizorie, până la data de 31.12.2011, a spitalului în categoria II, cu anumite obligații, însă: de a duce la îndeplinire o serie de măsuri, până la sfârşitul anului. „Clasificarea este o recunoaştere a eforturilor inițiate de administrația județeană şi a fost obținută prin asumarea unor responsabilități, atât administrative cât şi medicale. Sunt convins că noi, administrația, vom reuşi să ne îndeplinim sarcinile şi fac un apel public către partea medicală de a depune toate eforturile pentru a ne păstra clasificarea şi în anul următor", a declarat Nicolae Iotcu, președinte CJA.

Programe TV Vineri, 20 Mai

TVR 1

07.00 **Telejurnal matinal.** Sport (criptat) Meteo (I)
08.00 **Telejurnal matinal.** Sport (criptat) Meteo(II)
09.00 **Dovadă de iubire.** (serial, Brazilia, 2006)
10.00 **ÎnTRECEREA ANILOR.** (reluare)
11.00 **Mari evenimente în natură.** (d., Marea Britanie, 2009)
12.00 **TVR 55**
12.40 **Legendele palatului: concubina regelui.** (r.)
13.20 **Legendele palatului: concubina regelui.** (r.)
14.00 **Telejurnal.** Sport (criptat) Meteo
14.45 **e-Forum**
15.15 **Teleshopping**
15.30 **Tribuna partidelor parlamentare**
16.00 **Parlamentul României**
16.55 **Oamenii Deltei**
17.00 **La vie en rose**
18.00 **Telejurnal**
18.25 **Legendele palatului: concubina regelui.** (s.)
19.05 **Legendele palatului: concubina regelui.** (s.)
19.45 **Sport**
20.00 **Telejurnal.** Tema zilei Meteo
21.00 **O dată'n viață.** (I)
22.00 **O dată'n viață.** (II)
23.10 **Din Rai.** (Mexic, 2006) Cu: Demián Bichir, Armando Hernández, Damián Alcázar. În devastatul peisaj al oraşului Mexico City, viețile mai multor oameni se intersectează dramatic . Malboro şi Cucu sunt doi frați cu destine aparent diferite. În timp ce Malboro este închis pentru 5 ani, fratele său,Cucu, încearcă să devină boxer. Cei doi sunt foarte legați sufletește de unchiul lor Jesus, şi el fost boxer.
01.00 **Oamenii Deltei**
01.10 **Săruturi.** (dramă, Irlanda, 2007) Cu: Kelly O'Neill, Shane Curry, Paul Roe. Regia Lance Daly

PRO TV

07.00 **Ştirile Pro Tv.** Ce se întâmplă, doctore? Omul care aduce cartea
10.00 **Crimă cu ecou.** (r.) (dramă, SUA, Canada, 2007) Cu. Elisa Donovan, Susan Walters, Perry King, Claire Brosseau
12.00 **Tânăr şi neliniştit.** (r.)
13.00 **Ştirile Pro Tv**
14.00 **Apropo TV.** (r.)
15.00 **Land of Jokes.** (r.)
16.00 **Tânăr şi neliniştit.** (s.) Cu zeci de premii, cu actori ce îşi trăiesc viața pe platourile de filmare, identificându-se cu personajele, cu căsătorii, divorțuri ca-n filmele care se respectă, cu controverse ce-i uimesc chiar şi pe cei mai mari admiratori,"Tânăr şi neliniştit" continuă să reprezinte un miracol, un univers care a cuprins şi a cucerit milioane de telespectatori.
17.00 **Ştirile Pro Tv.** Vremea
17.45 **Happy Hour**
19.00 **Ştirile Pro Tv.** Sport
20.30 **Dansez pentru tine.** Ştefan Bănică şi Iulia Vântur demonstrează din nou sub ochii telespectatorilor Pro Tv că visele se pot transforma în realitate, în paşi de rock'n'roll, tango, stomp sau dans contemporan în ploaie.
01.00 **Apropo Tv.** (r.)
02.00 **Ştirile Pro Tv.** (r.)
03.30 **Ce se întâmplă, doctore?** (r.)
04.30 **Happy Hour.** (r.) O oră de veselie cu muzică live, dans, povești de viață deosebite, interviuri cu cele mai mediatizate vedete ale momentului, informații în premieră, dar şi întâmplări impresionante care se vor petrece în studio, sub ochii telespectatorilor, sunt doar câteva dintre ingredientele „Happy Hour".

ANTENA 1

06.00 **Observator.** cu Mihaela Calin
08.00 **Matinal: 'Neatza.** cu Răzvan şi Dani
10.00 **In gura presei.** cu Mircea Badea
11.00 **Air America.** (s.)
12.00 **Vânătoarea de comori.** (s.)
13.00 **Observator**
14.00 **Mr Bean.** (serial) Mr. Bean este un adult care pare să se fi născut ieri. De altfel, fiecare episod începe cu imaginea acestuia picat din lună. Este complet ignorant când trebuie să facă niște lucruri simple sau în fața problemelor cotidiene, însă incredibil de inventiv când găseşte soluții la care niciun om normal nu s-ar gândi.
14.15 **Reality-show: Burlacul II.** (r)
16.00 **Observator**
17.00 **News Magazine: Acces direct**
19.00 **Observator.** cu Andreea Berecleanu Sport
20.20 **Fotbal Liga 1**
22.30 **Film artistic**
00.30 **Film artistic**
02.15 **Film artistic.** (r)
03.45 **KITT.** (serial, SUA 1982)
04.30 **Acces direct.** (r) O emisiune axată pe actualitatea de zi cu zi, în care „vedetele" sunt oamenii obişnuiți, cu problemele, bucuriile, grijile şi întâmplările lor ieşite din comun. Reporterii speciali aduc în atenția telespectatorilor şi a publicului din platou cazuri impresionante de viață, subiecte sociale, ştiri mondene din actualitatea fierbinte a vedetelor, personalităților autohtone.

Redacția Jurnal TV nu îşi asumă răspunderea pentru eventualele modificări survenite în programele TV, după închiderea ediției.

HBO

07.25 **Pe platourile de filmare**
07.55 **G-Force: Salvatorii planetei.** Aventuri, SUA, 2009. Cu: Bill Nighy, Will Arnett, Zach Galifianakis, Kelli Garner, Tyler Patrick Jones
09.25 **La bine şi la rău.** Dramă, SUA, 2009. Cu: Morris Chestnut, Taraji P. Henson, Jenifer Lewis, Kevin Hart
11.05 **Inimă de cerneală.** Aventuri, SUA, 2008. Cu: Brendan Fraser, Paul Bettany, Helen Mirren, Jim Broadbent
12.50 **Cizme deocheate.** Comedie, Marea Britanie, 2005. Cu: Joel Edgerton, Chiwetel Ejiofor, Sarah Jane Potts
14.35 **Australia.** Dramă, Australia, 2008. Cu: Nicole Kidman, Hugh Jackman
17.20 **Despre bărbați şi nu numai...** Comedie, SUA, 2009. Cu: Ben Affleck, Jennifer Aniston
19.30 **Filme şi vedete**
20.00 **RocknRolla.** Acțiune, SUA, 2008. Regia: Guy Ritchie. Cu: Gerard Butler, Tom Wilkinson, Thandie Newton, Mark Strong, Idris Elba
22.00 **Spartacus.** Nisip însângerat Ep. 5 – Echipa. Acțiune, SUA, 2010.
22.55 **Spartacus.** Nisip însângerat Ep. 6 - Lucruri delicate. Acțiune, SUA, 2010.
23.50 **Urzeala tronurilor.** Ep. 5. Aventuri, SUA, 2011.
00.55 **Destinație finală 4.** Horror, SUA, 2009. Regia: David R. Ellis. Cu: Bobby Campo, Shantel Vansanten, Mykelti Williamson, Nick Zano, Haley Webb
02.20 **Victimele.** Thriller, Spania, 2009. Regia: Bryan Goeres. Cu: Armand Assante, Dina Meyer, Lacey Chabert, Sergi Mateu

CULTURAL

10.00 Profil, poveste, personaj
11.00 Aventura antibioticelor
12.00 Jurnalul cultural
12.30 Spectacool
14.00 Înapoi la argument
15.00 Jurnalul cultural
15.45 Capodopere din Galeria de Artă Modernă Românească
16.45 Minorități
17.15 Tabăra de idei
18.15 Infracțiuni în lumea artei
19.15 Convingemă!
19.45 Concertele TVRC
20.45 Capodopere...
21.00 Jurnal
21.30 Giganți ai secolului XX
22.30 Împăratul muştelor
00.20 Jurnalul cultural
00.50 Capodopere din Galeria de Artă Modernă Românească (r.)
01.00 Heimat 2 - A doua patrie: Cronica unei tinereți (s.)

AXN

07.00 Cabinet de avocatură
08.00 NCIS. Anchetă militară II
09.00 Crezi că ştii să dansezi?
10.10 Battlestar Galactica
11.10 Renovare extremă
12.10 NCIS. Anchetă militară
13.10 Cabinet de avocatură
14.10 Battlestar Galactica
15.10 Crezi că ştii să dansezi?
16.10 Renovare extremă
17.10 NCIS. Anchetă militară
18.10 Cabinet de avocatură
19.10 Battlestar Galactica
20.10 Renovare extremă
21.10 Post Mortem
22.10 Echipa specială
23.10 NCIS. Los Angeles
00.10 Crezi că ştii să dansezi?
01.10 Post Mortem II
02.10 Echipa specială III

B1

07.00 Ştirile B1TV in direct
10.00 B1, Viața e frumoasă! (matinal de lifestyle)
12.00 Ştirile B1TV in direct
12.30 Actual B1TV
14.00 Ediție de prânz (Silviu Sergiu)
15.00 Ştirile B1TV in direct
16.00 X-Press. Cu Vlad Petreanu
17.00 Ştirile B1TV in direct
18.00 Cancan TV cu Adrian Artene in direct
20.00 Ştirile B1TV (Sanda Nicola)
21.00 Film artistic
22.20 Nemuritorii
00.00 Cancan TV cu Adrian Artene (reluare)
01.50 Ştirile B1TV (Sanda Nicola) (r.)
02.45 B1, viata e frumoasa! (cu Mihai Jurca) (reluare)

PRIMA TV

07.00 Cosmar in orasul viselor – actiune, SUA 1999 partea 2 (r.)
09.30 Farsele lui Jugaru
10.00 Cine stie, castiga
11.15 Prima zi
13.00 Sport, dieta si o vedeta (r.)
14.00 Intalnirea inimilor - telenovela, India
15.00 Flash gordon – serial actiune, SUA
16.00 Emma – comedie, SUA 1996
18.00 Focus 18
19.00 Focus Sport
19.30 Cireasa de pe tort – sezon nou
20.30 Imblanzitorul de cai – drama, SUA 1998
00.00 Razbunare rosie – actiune, SUA 1999
02.00 Focus (r.)
03.00 Razbunare rosie – actiune, SUA 1999 (r.)
04.00 Cine stie, castiga (r.)
06.00 Intalnirea inimilor - telenovela, India (r.)

PROCINEMA

08.00 Echipa de urgență
09.15 Aventurile lui Spider Man
10.15 Şoricelul familiei
11.30 Happy Hour
13.00 Până când moartea ne va despărți
14.00 Acasă în bucătărie
15.00 Vacanța cea mare (com.)
17.00 Noile aventuri ale lui Tequila şi Bonetti
18.00 Doi bărbați şi jumătate (r.)
19.00 La Bloc
20.00 B.D. în alertă (comedie, Romania, 1971) Cu: Toma Caragiu, Dem Rădulescu, Sebastian Papaiani, Iurie Darie, Ion Besoiu, Vasilica Tastaman
22.15 Wes Craven prezintă
00.15 Crime Time
01.15 Cartelul crimelor (s.)
02.15 Prin cenuşa imperiului (istoric)

ANTENA 2

08.30 Trăieste sănătos (r.)
10.00 It's show time (r.)
11.00 Nimic Important! (r.)
12.00 In cautarea adevarului (serial, SUA)
13.30 Agentul VIP (r.)
15.30 Trăieste sănătos
17.00 La Tinta Retrospectiva saptamanii
17.30 Celebri sau nu la Mihaela Tatu (emisiune realizată de Mihaela Tatu)
19.15 Nimicurile saptamanii
19.45 Oops! (emisiune realizată de Oana Mareş si Cosmina Pasarin)
21.00 Agentul VIP
23.00 Saturday Night Live
00.00 In cautarea adevarului (d.)
01.00 Incredibil dar adevărat! (SUA)

ACASĂ

06.45 Impostoarea
07.45 Rețeta de ACASĂ (r.)
08.30 Cealaltă față a Analiei (s.)
10.00 Toantele nu merg in rai (s.)
11.30 Toantele nu merg in rai (s.)
12.45 Iubire şi onoare (r.) (s.)
14.15 Clase 406 (s.)
15.15 Rețeta de ACASĂ
15.30 Impostoarea (s.)
16.30 Povestiri adevărate emisiune cu povești reale despre viață
17.30 Promisiunea (film serial)
18.30 Suflet rătăcit (s.)
19.30 Teresa (s.)
20.30 Kassandra (s.)
22.30 Demon şi înger (s.)
00.30 Rețeta de ACASĂ (r.)
00.45 Clase 406 (s.)
01.45 Doamne de poveste (r.)
02.45 Povestiri adevărate (r.) Vremea de ACASĂ

CINEMAX

07.00 Iisus în India
08.35 Drumul spre casă Romantic, China, 2000. Regia: Yimou Zhang. Cu: Ziyi Zhang, Honglei Sun, Hao Zheng, Yuelin Zhao, Bin Li
10.05 Moştenirea Vanessei Dramă, SUA, 2009
11.40 Prima iubire
13.15 Un pic de suflet
14.40 Fără vorbe
16.15 Iisus în India
17.50 Totul pluteşte
19.30 Moştenirea Vanessei
21.00 Asfalt fierbinte
22.45 Gigantic. Comedie, SUA, 2008. Cu: Paul Dano, Zooey Deschanel, Edward Asner, Jane Alexander
00.20 Cauză şi efect
02.10 Zgomotul celor din jur
03.55 Pradă uşoară
05.30 Pradă uşoară 2

DIVA

06.10 Fiicele lui McLeod VIII
07.10 Fiicele lui McLeod VIII
08.10 Amy
09.10 Crimele din Midsomer - Fantoma din March
Magna
11.10 Amy
12.10 Farmece
13.10 Fetele Gilmore II. Adesea, lumea crede că Lorelai Gilmore, ambițioasa directoare a hotelului Independence Inn şi încăpățânata ei fiică adolescentă, Rory, sunt surori.
14.10 Regii plajelor
16.00 Crimele din Midsomer - Clasa de elită
18.00 Lege şi Ordine XII
19.00 Farmece
20.00 Fetele Gilmore III
21.00 Obsesie criminală
22.50 Răpită în plină zi

ANTENA 3

06.00 Ştirile de dimineață cu Nadina Câmpean şi Marius Ioniță
10.00 Previziunile zilei cu Sabina Iosub
11.00 Se întâmplă în România
12.00 Ştiri
13.00 Se întâmplă în România cu Maria Coman
14.00 Ştiri
15.00 Esențial. Telespectatorii pot urmări o analiză a celor mai importante ştiri de peste zi, într-o dezbatere ce oferă o informație clară şi comentată corect
17.00 100 min cu Alessandra Stoicescu
18.45 La ordinea zilei cu Dana Grecu şi Radu Tudor
20.00 Ştirea zilei cu Gabriela Vrânceanu Firea
21.00 Subiectiv cu Răzvan Dumitrescu
22.00 Vorbe grele
23.00 Conexiuni
00.00 Ştiri

M1

10.00 Antenă
10.55 Living
13.01 Ştiri
13.30 Express Carpatin
14.30 Emisiuni regionale
15.25 Națiune şi apărare
15.55 Pe urmele soldaților dispăruți
16.20 Aveți 5 minute?
16.30 Asta e doar modă
16.55 Vecinii (s)
17.30 Ştiri
17.40 Meteo
17.55 Poftiți la un ceai!
18.25 India (s)
19.15 Secretele casei regale (s.)
21.05 Răcoritor
22.05 Seara
22.40 Keleti pu. (Ungaria, 2010)
24.10 Aventuri pe cinci continente
24.35 Ştiri

REDACȚIA NU ÎŞI ASUMĂ RESPONSABILITATEA PENTRU EVENTUALELE SCHIMBĂRI

DISCOVERY

10.00 Smash Lab
11.00 Meserii murdare
12.00 O pradă mortală
13.00 Vânătorii de mituri
14.00 Mega constructori
15.00 Cum se fabrică diverse lucruri?
16.00 Tehnici esențiale de supraviețuire
17.00 Meserii murdare
18.00 O pradă mortală
19.00 Cum se fabrică diverse lucruri? Această serie ne arată cum se fabrică cele mai obişnuite şi mai prozaice lucruri.
20.00 Tehnici esențiale de supraviețuire
21.00 Top Gear
22.00 Fenomene stranii
00.00 Întâlniri de coşmar
01.00 Top Gear

Expo – tărâmul mobilei

Patru zile de târg la Expo cu mobilă pentru toate gusturile şi buzunarele.

Mobilă cu stil la Expo Arad FOTO:JA

ARAD. Fie că este vorba despre mobilă clasică sau cu accente futuriste, în culori naturale sau culori neon, pe toate le pot găsi arădenii la târgul MobilAR, ce şi-a deschis ieri porţile la Complexul Expo Arad Internaţional. Târgul din acest an, dedicat mobilei şi accesoriilor pentru mobilă, este un nou exemplu al repercusiunilor avute de criza economică asupra societăţilor arădene. Cele câteva zeci de firme care au venit cu mobilă, decoraţiuni şi chiar flori la târg sunt companiile care au reuşit să supravieţuiască crizei financiare şi care au speranţa că lucrurile vor începe să se amelioreze în acest an.

Varietate maximă

Dacă la capitolul expozanţilor se poate spune că nu există o abundenţă ca în urmă cu patru-cinci ani, nu acelaşi lucru se aplică în ceea ce priveşte varietatea produselor. Arădenii au posibilitatea de a alege între mobilă din lemn masiv, cu sculpturi, cu decoraţiuni preţioase, şi mobila futuristă din pal melaminat. Şi iubitorii de canapele au oferte pe alese, de la mobilierul tapiţat, la cel de ratan, piele ecologică, sau cel rustic. „MobilAR reprezintă o adevărată manifestare artistică în peisajul arădean, o rampă de lansare a celor mai actuale tendinţe, precum şi o bună modalitate de promovare a celor mai inedite creaţii", punctează Gabriela Bora, managerul de proiect.

ORAR ŞI INTRARE

Târgul este deschid până duminică şi are următorul program: vineri şi sâmbătă 10,00-20,00, duminică 9,00-16,00. Biletul de intrare este de doi lei.

ANDREEA PINTEA
andreea.pintea@informmedia.ro

Cartofi confiscaţi FOTO:FAN

21 tone de legume, confiscate

ARAD. La punctul de trecere a frontierei Nădlac, comisarii Gărzii Financiare Arad au confiscat 21.480 kg de legume (cartofi), în valoare estimată de 21.308 lei. Comisarii au decis să recurgă la confiscare după ce au constatat că transportul oprit pentru control nu avea acte ale menţiunilor obligatorii referitoare la destinaţia şi locul descărcării mărfii. Anton Pop, comisar şef secţie Garda Financiară Arad, a declarat că „în timpul activităţii de monitorizare permanentă a achiziţiilor intracomunitare de mărfuri, comisarii Gărzii Financiare Arad au constatat tentative repetate de utilizare a unor documente incomplete de însoţire a mărfurilor, în scopul sustragerii de la plata obligaţiilor fiscale datorate bugetului de stat, ca urmare a exercitării activităţii de comerţ. Legumele au fost confiscate şi vor fi valorificate conform prevederilor legale, contravaloarea acestora constituind venit la bugetul de stat".

JA-A.P.

ACCENTE

Tristan Mihuţa

Paralelă între doi vizionari

Mulţi sunt cei care îl asemuiesc pe actualul şef al statului cu Nicolae Ceauşescu. Este forţată, oare, analogia între Băsescu şi Ceauşescu? Nu prea. Amândurora le este comună impunerea, prin orice mijloace, a vrerii personale, neacceptarea altor opinii, fie ele şi ale consilierilor personali. Ambii au recurs la stilul „mână de fier" în a conduce, cu miză pe faptul de a inspira teamă subalternilor şi de a le conştientiza inevitabila răzbunare în cazul nesupunerii. La ambii găsim pretenţia de a fi atotcunoscători, cu soluţii oricând şi pentru orice. Şi pentru unul şi pentru celălalt, guvernul şi partidul nu sunt decât banale instrumente pentru a da expresie voinţei personale. La şedinţele patronate de Ceauşescu supuşii frunzăreau formal documentele supuse aprobării. Acum, e la fel - totul rămâne cum a hotărât Zeus. Instituţiile statului sunt la cheremul amândurora: ministere, servicii secrete, poliţie, justiţie (DNA, cu deosebire) etc. Prin ele, controlul asupra societăţii este total. Presa e bună doar dacă laudă... Şi unul şi celălalt au sacrificat populaţia ca să iasă din impas. La fiecare întâlnim un „mare ideal": Ceauşescu să „făurească" omul nou, Băsescu să reformeze statul. Amândoi şi-au promovat mezinul, pe Nicu, respectiv, EBA, în politică. Şi am putea continua cu similitudinile.

> Fiecare, cu câte un mare ideal: Ceauşescu să făurească omul nou, Băsescu să reformeze statul

Deosebiri? Sunt, dar una are greutate: Ceauşescu a stors populaţia ca să lichideze datoria externă. A lichidat-o şi ne-a lăsat şi cu plus în „casă", pe când Băsescu a sărăcit populaţia şi ne lasă cu datorii de zeci de miliarde de euro. Ceea ce, să recunoaştem, nu e de ici, de colo, nu?

tristan.mihuta@informmedia.ro

Universitatea de Vest „Vasile Goldiş" organizează Zilele Academice Arădene ediţia a XXI-a (Arad, Macea 20-22 mai 2011)

Zilele Academice Arădene ajunse la cea de-a XXI-a ediţie, care marchează 21 de ani de existenţă a Universităţii de Vest „Vasile Goldiş", sunt un fericit moment de bilanţ ştiinţific, care confirmă statutul instituţiei noastre de promotoare a calităţii academice în educaţie şi cercetare ştiinţifică interdisciplinară şi îi consolidează poziţia în Aria europeană a cercetării ştiinţifice.

Universitatea de Vest „Vasile Goldiş", ca Universitate comunitară, oferă toate cele trei cicluri de studii licenţă, masterat şi doctorat, iar suplimentul de diplomă, în limba engleză, asigură accesul absolvenţilor la piaţa globalizată a forţei de muncă.

Aniversarea a 21 de ani de la înfiinţarea Universităţii este un prilej de cercetare a patrimoniului ştiinţific, pedagogic, cultural şi spiritual al instituţiei noastre, care a desfăşurat o rodnică activitate în domenii politice, culturale şi şcolare.

Zilele Academice Arădene, ediţia a XXI-a, din acest an, cuprinde un număr de 5 conferinţe internaţionale şi 8 conferinţe naţionale, unde vor fi prezentate peste 520 de comunicări ştiinţifice. De asemenea, peste 320 studenţi, masteranzi şi doctoranzi vor prezenta comunicări în cele 8 secţiuni organizate în Campusul Universitar „Vasile Goldiş" şi la Complexul Universitar Macea.

Acest fapt dovedeşte deschiderea Universităţii de Vest „Vasile Goldiş" din Arad către promovarea valorilor general umane prin respectul multiculturalităţii în civilizaţia globalizării şi integrarea în spaţiul european a specificului naţional.

Manifestările ştiinţifice înscrise în Zilele Academice Arădene Ediţia a XXI-a au debutat, în acest an, cu organizarea Conferinţei Naţionale de ORL „Prezent şi perspective în Otorinolaringologie", cu participare internaţională, prin care comunitatea noastră academică a sărbătorit 75 de ani de activitate ORL în Arad, unde renumiţi profesori şi medici specialişti ORL din ţară şi străinătate, au dezbătut o serie de probleme medicale, precum şi implantul cohlear.

Dorinţa lui Vasile Goldiş ca Aradul să devină centru universitar, oraş al culturii şi centru economic european a devenit o realitate. Astăzi, după peste două decenii de existenţă, Universitatea de Vest „Vasile Goldiş" din Arad a intrat din plin pe ruta a ceea ce se numeşte în literatura internaţională „Noua Universitate", o universitate cu desăvârşire deschisă la bază şi care să fie cât mai selectivă la vârf, cu toate implicaţiile care rezultă de aici, rămânând în acelaşi timp o universitate antreprenorială pusă în slujba comunităţii arădene, care respectă principiul patronului nostru spiritual: „Prin noi înşine".

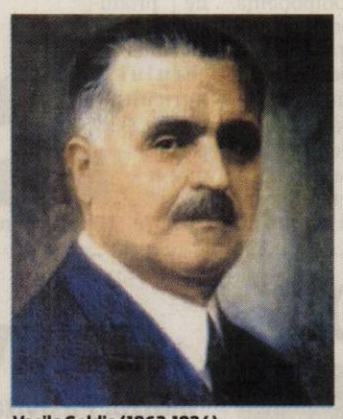

Vasile Goldiş (1862-1934)

RECTOR - FONDATOR
Prof. univ. dr. AUREL ARDELEAN

DELEGAŢII ACADEMICE DIN STRĂINĂTATE CARE ONOREAZĂ EDIŢIA A XXI-A „ZILELOR ACADEMICE ARĂDENE"

- *Universitatea din Krems, Austria*
- *Consorţiul Universitar Tubingen Hohenheim, Germania*
- *Universitatea din Viena, Austria*
- *Universitatea din Sorbona – Paris, Franţa*
- *Universitatea din Tübingen, Germania*
- *Universitatea din Nyiregyháza, Ungaria*
- *Universitatea din Miskolc, Ungaria*
- *Universitatea Szent Istvan din Godollo,Ungaria*
- *Universitatea din Szeged, Ungaria*
- *Universitatea din Pecs, Ungaria*
- *Universitatea din Padova, Italia*
- *Universitatea de Stat din Chişinău, Republica Moldova*
- *Universitatea „Matej Bel" din Banska Bystrica, Slovacia*
- *Universitatea din Debrecen, Ungaria*
- *Centrul de Cercetări al Academiei, Universitatea din Szeged*
- *Institutul Naţional de Cercetări pentru Piscicultură, Acvacultură şi Irigaţii din Sarvaş, Ungaria*

PROGRAMUL ZILELOR ACADEMICE ARĂDENE

VINERI, 20.05.2011

Ora 9,00: Te-Deum şi depuneri de coroane la Monumentul marelui corifeu al Unirii, VASILE GOLDIŞ (Piaţa Revoluţiei); slujbă oficiată de Înaltpreasfinţitul Părinte Dr. Timotei Seviciu, Arhiepiscopul Aradului

Ora 10,00: Deschiderea oficială a Zilelor Academice Arădene, ediţia a XXI-a (Campusul Universitar „Vasile Goldiş" - Aula Magna "Vasile Goldiş", Str. Liviu Rebreanu, Nr. 86, Arad)
- Cuvântul Rectorului Universităţii de Vest „Vasile Goldiş" din Arad
- Mesaje de salut din partea autorităţilor publice locale şi judeţene şi a reprezentanţilor delegaţiilor academice din ţară şi străinătate
- Lucrare prezentată în plen de către Prof. univ. dr. Marin Manolescu, Universitatea din Bucureşti, cu titlul „Referenţialul calităţii în evaluarea educaţională"
- Lansare de carte: „Diversitatea lumii vii – Determinatorul ilustrat al florei şi faunei României– Vol. III - Mediul Terestru, Partea 1-3", sub redacţia Stoica Preda Godeanu, coordonator volum: Aurel Ardelean

Ora 12,30-13,00: Inaugurarea etajului I al Campusului Universitar „Vasile Goldiş"; Vizitarea Institutului de Ştiinţe ale Vieţii (Str. Liviu Rebreanu, Nr. 86, Arad);

* Inaugurarea expoziţiei de documente, manuscrise şi cărţi „Tudor şi Baruţu T. Arghezi" (Campusul Universitar "Vasile Goldiş", Str. Liviu Rebreanu, Nr. 86, Arad);

Ora 15,00 – 18,00: Comunicări ştiinţifice pe secţiuni;

Ora 19,00: Inaugurarea „Muzeului Cinegetic" (Complexul Universitar Macea);

Ora 19,30: Prezentarea Grădinii Botanice Universitare Macea;

Ora 20,00: Spectacol folcloric - Ansamblurile studenţeşti „Cununiţa" şi „Goldiş - Maramureş" ale Universităţii de Vest „Vasile Goldiş (Complex Universitar Macea);

SÂMBĂTĂ, 21.05.2011

Ora 9,00 – 14,00: Workshop „Cercetări postdoctorale în domeniile ştiinţelor vieţii, bazate pe biodiversitate şi ecosanogeneză" (Complexul Universitar Macea);

Ora 9,00 – 13,00: Sesiuni de comunicări ale cercurilor ştiinţifice studenţeşti (Complexul Universitar Macea);

Ora 9,00: Competiţii sportive studenţeşti: Cupa U.V."V.G" - ediţia a VII-a: cros, tenis de câmp, volei pe plajă, fotbal (Spl. G-ral Praporgescu Nr. 1-3, Arad);

Ora 11,00 – 13,00: Dezbatere tematică: „Curricula academică şi traiectul profesional al absolvenţilor Universităţii de Vest „Vasile Goldiş" din Arad" - ediţia a II-a, organizată de Asociaţia Absolvenţilor Universităţii de Vest „Vasile Goldiş" din Arad (ALUMNI);

Ora 11,00 – 13,00: Workshop „Rolul grădinilor botanice în educaţia ecologică a tinerilor" (Complexul Universitar Macea);

Ora 13,00: Expoziţie de artă fotografică „Frumosul cotidian" şi Cerc studenţesc de artă fotografică (Complex Universitar Macea – Sala Cavalerilor)

DUMINICĂ, 22.05.2011

Ora 9,00: Competiţii sportive studenţeşti; Cupa U.V."V.G" - ediţia a VII-a: cros, tenis de câmp, volei pe plajă, fotbal (Spl. G- ral Praporgescu, Nr. 1-3, Arad);

(H-827886)

RECLAMĂ

Filtru pentru amatorii de funcţii publice

ARAD. La prima şedinţă a Biroului Permanent Naţional al PDL, deputatul Iustin Cionca, membru al Comisiei de Integritate, Statut şi Litigii, a primit sarcina de a alcătui, împreună cu Monica Macovei, un Cod Etic, pe care arădeanul l-a caracterizat ca pe „un filtru profesional şi de integritate al tuturor celor care sunt propuşi să ocupe funcţii publice, de la cel mai înalt nivel până la baza din judeţe". Toţi aceştia vor fi evaluaţi de către conducerea centrală, sub coordonarea prim-vicepreşedintelui Gheorghe Flutur. **JA-S.T.**

COMENTARIU

Simion Todoca

Legea nu-i slănină

Încet, încet, şantajând puterea portocalie, UDMR ajunsese aproape de ultima ţintă pe care o putea atinge prin participarea la guvernare, indiferent alături de cine, adică adoptarea Legii minorităţilor. Este ultima haltă, însă dificultăţi sunt cu duiumul, pentru că o mare parte a parlamentarilor puterii nici nu vor să audă de aşa ceva, iar presiunile UDMR-ului s-au înteţit, sub ameninţarea ieşirii de la guvernare. De cealaltă parte, PDL-iştii aveau mare nevoie de o perioadă de respiro, iar amendamentul care interzice predarea geografiei şi istoriei în limba maternă a picat ca o mană cerească.Faţă de UDMR, Boc se scuză că iniţiatorul, Mircea Giurgiu, nu mai poate fi considerat PDL-ist, pentru că a fost propus pentru excludere. Aiurea, deputatul făcuse amendamentul cu mult înainte de a se pune problema mazilirii lui şi nu a făcut-o de capul lui, ci la indicaţiile preţioase de la cel mai înalt nivel. Eternul premier Emil Boc a avut ocazia să vadă că nu toţi UDMR-iştii, ba chiar destul de puţini, sunt dispuşi să se îndepărteze de oala cu smântână pentru un lucru care, la urma urmei, nici nu are chiar aşa de mare importanţă. Piticul atomic le-a arătat şi el maghiarilor mâţa muribundă, ca să le demonstreze că lesne se poate lua înapoi ceea ce s-a dat, pentru că nu este vorba despre o bucată de slănină, să nu mai ai de unde să o dai înapoi, pentru că ai mâncat-o. Adică, ia vedeţi voi, fraţilor, cum vă purtaţi, că dacă nu sunteţi cuminţi una două dăm drumul la amendament în Senat şi adio toponimie maghiară. Dacă vă comportaţi cum trebuie, ţinem documentul la Senat până prinde mucigai, iar dacă mai reuşim şi să câştigăm alegerile, oameni v-am făcut, cel puţin până în 2016 Iancsi mic poate să gângurească tot în ungureşte la ora de istoria României

> Gălăgia UDMR-iştilor este doar pentru urechile electorale maghiare

simion.todoca@informmedia.ro

PNL: USL a „cucerit" Lipova

Conform unor sondaje realizate de către liberali, USL ar avea la Lipova 61% intenţie de vot la consilieri.

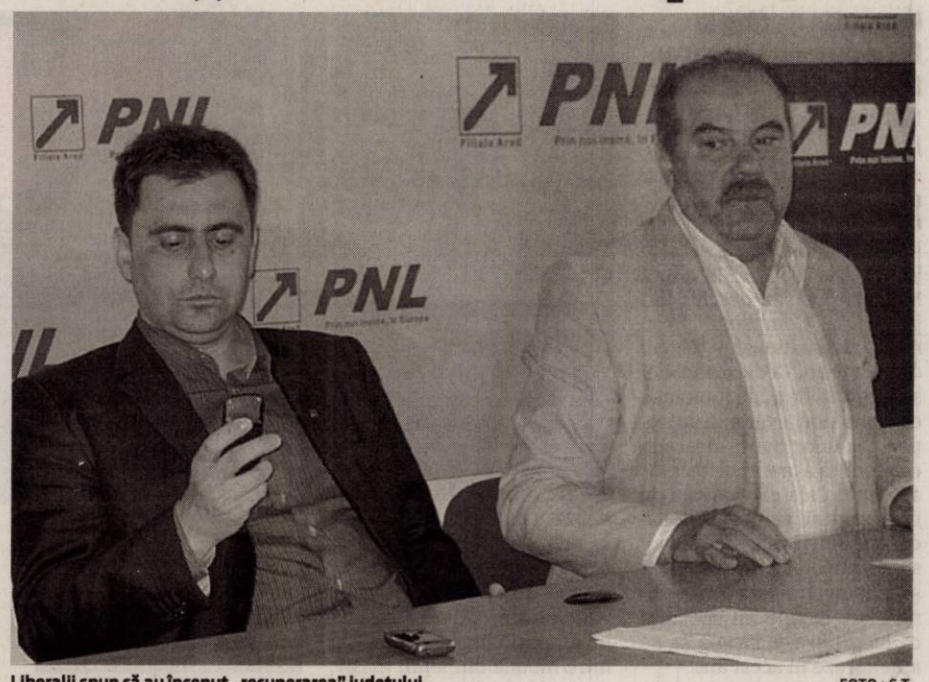

Liberalii spun că au început „recuperarea" judeţului FOTO : S.T.

ARAD. Preşedintele PNL Arad, Ioan Cristina, susţine că, la ora actuală, USL se situează în sondaje la peste 60% din intenţia de vot în oraşul Lipova. Astfel, spune Cristina, la alegerile pentru Consiliul Local şi Consiliul Judeţean, USL ar avea 61%. Totodată, conform aceluiaşi sondaj, actualul primar (PDL) al Lipovei ar întruni doar 25% din opţiunile electoratului local. Cristina recunoaşte că sondajul nu este unul profesionist, fiind efectuat de către organizaţia de tineret, însă precizează că aceştia au fost coordonaţi de către o persoană specializată, astfel că are mare încredere în rezultate.

„Am demarat seria sondajelor în oraşele din judeţ şi în scurt timp o vom definitiva. Sunt sigur că, precum la Lipova, oamenii s-au săturat de administraţia portocalie, iar dominaţia PDL în Judeţul Arad a luat sfârşit".

Igaş, „noul lider"

Pe aceeaşi linie, deputatul Mihai Calimente, prezent la conferinţa de presă, a afirmat că, în urma Convenţiei Naţionale a PDL, noul lider al organizaţiei democrat liberale a devenit ministrul Constantin Traian Igaş, deoarece este singurul care are o funcţie importantă în conducerea centrală. Calimente a spus că îl felicită pe Igaş, dar îl avertizează că nu îi va fi uşor să gestioneze situaţia la Arad, unde PDL „a pierdut supremaţia", iar la alegerile locale va avea surprize de proporţii, USL urmând să se prezinte cu candidaţi potenţiali câştigători. **JA-S.T.**

> USL va recupera toate oraşele din judeţ de sub stăpânirea PDL
> **IOAN CRISTINA**

AVERTISMENT ŞI PĂCĂLEALĂ

Deputatul Mihai Calimente a afirmat că adoptarea tacită a eliminării obligativităţii predării istoriei şi geografiei în limba maternă a fost un avertisment pe care PDL l-a dat UDMR-ului, dar şi o tentativă de păcălire a electoratului românesc din Ardeal.

Depolitizarea Camerelor Agricole

ARAD. Partidul Conservator a depus la Senat modificările la Legea Camerelor Agricole, referitoare la scoaterea factorului politic din structura decizională a Camerelor Agricole. Dacă această modificare va fi respinsă, Uniunea Social Liberală îşi va retrage toţi parlamentarii din componenţa Comitetului Naţional, afirmă preşedintele PC Arad, Mircea Purcaru.„Este imperios necesar ca în perioada imediat următoare să amendăm această lege, s-o scoatem de sub influenţa politicului, indiferent că vorbim de ministere, de executiv, indiferent că vorbim de legislativ. Camerele agricole au fost create în primul rând pentru fermieri, fără a avea niciun fel de implicare a politicului, nici măcar în conducerea acestor camere.

Conducerile Camerelor agricole trebuie să aibă doar reprezentanţi ai asociaţiilor de producători şi ai Ministerului Agriculturii, nu şi parlamentari", spune Purcaru.În forma iniţială a legii făceau parte din Comitetul Naţional de Iniţiative 8 parlamentari.

Conservatorii au propus ca în cadrul Comitetului Naţional de Iniţiative să fie introduşi 15 reprezentanţi ai formelor asociative din agricultură, faţă de 7 câţi erau menţionaţi iniţial. **JA-S.T.**

Mircea Purcaru, contra politizării FOTO : S.T.

Chişineu Criş, victorie de etapă

ARAD. Judecătoria Chişineu Criş a mai trecut un hop, a anunţat deputatul Iustin Cionca. Parlamentarul arădean a relatat că în cadrul Comisiei Juridice s-a dat aviz favorabil restructurării instanţelor, însă numai după ce „foarfeca" a fost pusă din nou în funcţiune, încă patru judecătorii din ţară căzând victime. Cea din Chişineu Criş a scăpat încă odată, însă Cionca avertizează din nou că trebuie rezolvată de urgenţă problema sediului, pentru că altfel nu va avea nicio şansă la ultima etapă.

JA-S.T.

„Banii merg la clientela PDL"

Dorel Căprar acuză PDL că ia banii destinaţi lucrărilor din infrastructură.

Calitatea lucrărilor este criticată de PSD Arad FOTO: JA

ARAD. „Informaţiile apărute în ultimele zile confirmă ceea ce noi am spus de mai mult timp: banii pentru infrastructură merg la clientela PDL! Mai mulţi constructori europeni, grupaţi în federaţii au contestat modul în care au fost scoase la licitaţie şi adjudecate lucrările pentru coridorul IV Paneuropean", a susţinut Dorel Căprar, preşdintele PSD Arad, în cadrul unei conferinţe de presă.

Fără criterii clare

„Aceşti constructori au acuzat, pe bună dreptate, faptul că nu există criterii clare şi transparente prin care se atribuie licitaţiile. Practic, ele sunt câştigate pe oferta tehnică, acolo unde criteriile nu sunt clar precizate", a mai spus Căprar. PSD a acuzat şi faptul că PDL se întâlneşte cu constructorii pentru a stabili cine va câştiga o anumită licitaţie şi care ar fi finanţările disponibile. „Aceste întâlniri arată clar că se ştie deja cine va câştiga aceste licitaţii - cei numiţi regii asfaltului, apropiaţi lui Traian Băsescu. Vă daţi seama în aceste condiţii cât vor costa aceste lucrări! Verificaţi la Vladimirescu şi veţi vedea că o lucrare făcută de unul dintre regii asfaltului anul trecut este refăcută deja anul acesta", mai arată Căprar.

> Lucrările sunt atribuite clientelar şi sunt de proastă calitate
> **DOREL CĂPRAR**

JA-A.P.

LUCRĂRI SCUMPE ŞI PROASTE

Concluzia, din punctul de vedere al preşedintelui Dorel Căprar, este că: „atribuirea clientelară a banilor pentru infrastructură duce la lucrări scumpe şi de proastă calitate, din banii contribuabililor. Liderii PDL inaugurează şantiere, taie panglici ca să ia ochii electoratului, dar în realitate singurii care beneficiază de ele sunt cei din clientela PDL".

Adevăr sau minciună

motto: Pasivitatea în faţa minciunii este egală cu nedeclararea adevărului

Pentru a vă prezenta modul cum decurg şi evoluează în timp evenimentele din lumea politică, doresc să vă redau două întâmplări.

În anul 1992, Theodor Stolojan a fost numit prim ministru, iar aşteptările de mai bine ale tuturor au fost foarte mari. În calitatea sa, acesta a convocat o şedinţă de analiză cu întreg personalul din agricultură care deţinea funcţii de conducere, la nivelul judeţelor ţării. În ziua respectivă, la sala Palatului, s-au reunit peste şase mii de persoane. Marea majoritate a celor convocaţi au venit la Bucureşti cu maşini de teren Aro, autovehicule greu de procurat (se obţineau pe bază de repartiţie) şi destul de scumpe la acea vreme. Cu toţii ne-am pus speranţa că vor avea loc ample dezbateri despre organizarea şi problemele sectorului agricol, ţinând cont că la acea vreme, Teodor Stolojan ne era prezentat drept un mare specialist în economie. Brusc, fără nici un protocol, primul ministru vine la microfon, cu aerul său caracteristic (preocupat şi posomorât) şi începe să reproşeze celor prezenţi că, în parcarea sălii Palatului, se află escadrile întregi de maşini Aro. Pe această temă divaghează aproape o oră, concluzionând că datorită banilor cheltuiţi pe aceste vehicule, agricultura merge prost. După alte câteva minute ne-a spus că în capitalism mai întâi trebuie să creezi plus valoare, să ai beneficii şi pe urmă să faci cheltuieli. A făcut apel la responsabilitate şi asta a fost tot!

La sfârşitul anului 2003, Teodor Stolojan a sosit la Arad în campanie electorală. Într-una din discuţiile avute, unii dintre liderii liberali care-l însoţeau şi câţiva dintre noi, lideri locali ai partidului, am susţinut ideea că PNL face prea multe concesii PD-ului, iar lui Traian Băsescu i se acordă prea multă importanţă. Enervat, Stolojan a lovit cu mâinile în masă, spunând că Băsescu, cu toate deficienţele sale, aduce voturi.

Revenind în prezent, la alegerile din PDL, am asistat de fapt la mult zgomot pentru nimic, aşa zişii contracandidaţi s-au ironizat, culpabilizat, iar la sfârşit toţi s-au pupat.

Eu, personal, l-am urmărit pe Teodor Stolojan; m-am aşteptat ca acesta să vorbească despre escadrilele de ,,jeepane" şi limuzine de lux cu care au venit participanţii. A tăcut mâlc, semn că membrii PDL au ajuns cu toţii în capitalismul ştiut numai de el. În schimb, faţă de Traian Băsescu păstrează aceiaşi consecvenţă, crezând că mai aduce voturi...

Gavril Popescu
gavrilpopescu52@gmail.com

(H 833997)

PROTEST ÎMPOTRIVA MĂSURILOR DE AUSTERITATE

Lucrători ai administrației locale încearcă să treacă de polițiști în fața Parlamentului grec din Atena, Grecia. Sindicaliștii care reprezintă lucrătorii municipali au început un protest împotriva măsurilor de austeritate ale Guvernului grec. FOTO: EPA

Demisionează din funcţia de director general al FMI

WASHINGTON. Dominique Strauss-Kahn a demisionat joi din funcția de director general al Fondului Monetar Internațional (FMI) și a afirmat într-o scrisoare adresată consiliului de administrație că este nevinovat de faptele de agresiune sexuală pentru care este încarcerat, relatează AFP.

„Dominique Strauss-Kahn a informat astăzi consiliul de administrație al Fondului Monetar Internațional în legătură cu intenția sa de a demisiona din funcția de director general cu efect imediat", a declarat instituția.

FMI a anexat și o scrisoare în care Strauss-Kahn își explică motivele.

„Cu o infinită tristețe mă simt constrâns, astăzi, să prezint consiliului de administrație demisia mea din funcția de director general al FMI", a scris el în această scrisoare.

„Țin să spun că neg cu cea mai mare fermitate posibilă toate acuzațiile care mi-au fost aduse. Vreau să protejez această instituție pe care am servit-o cu onoare și devotament, și în special vreau să îmi consacru toată forța, tot timpul și toată energia pentru a-mi dovedi nevinovăția", a adăugat el.

Strauss-Kahn a preluat funcția în noiembrie 2007, pentru un mandat de cinci ani. Avocații săi au depus miercuri o cerere de eliberare, la două zile după ce o judecătoare a ordonat încarcerarea sa. **SURSA: MEDIAFAX**

Merkel: Şeful FMI trebuie să fie un european

Cursa pentru şefia FMI se dă între Europa, care a ocupat în mod tradiţional postul, şi marile economii emergente.

BERLIN. Cancelarul german Angela Merkel a reiterat joi că dorește ca următorul director general al Fondului Monetar Internațional (FMI) să fie un european, iar demisia lui Dominique Strauss-Kahn înainte de încheierea mandatului său este un argument în favoarea acestei poziții.

„Sunt de părere că ar trebui să propunem un candidat european. În prezent au loc discuții despre asta, nu voi da vreun nume, dar vom discuta chestiunea în interiorul UE", a arătat Merkel.

Caută un înlocuitor

Cursa pentru șefia FMI se dă între Europa, care a ocupat în mod tradițional postul, și marile economii emergente, care doresc să-și consolideze influența asupra politicilor economice mondiale după ce au devenit, în ultimii ani, motoarele de creștere ale economiei globale.

Potrivit Reuters, principalii potențiali succesori ai lui Strauss-Kahn din partea Europei ar putea fi ministrul francez al economiei și finanțelor, Christine Lagarde, și guvernatorul Bundesbank, Axel Weber. De cealaltă parte a baricadei, țările emergente i-ar putea propune pe Kemal Dervis, fost ministru al economei în Turcia, creditat cu salvarea țării de la marginea prăpastiei în 2001 printr-un acord cu FMI, Agustin Carstens, actual guvernator al băncii centrale a Mexicului și fost director general adjunct al FMI în perioada 2003-2006, sau pe Arminio Fraga, considerat unul dintre cei mai de succes președinți ai băncii centrale a Braziliei. Un alt potențial candidat ar fi canadianul Mark Carney, șeful Băncii Canadei, al cărui nume a circulat în ultimele zile în presa locală.

Angela Merkel FOTO: EPA

Alte nume vehiculate în presa internațională ca posibili înlocuitori ai lui Strauss-Kahn sunt președintele Băncii Centrale Europene, Jean-Claude Trichet, propus de guvernatorul băncii Olandei Nout Wellink, sud-africanul Trevor Manuel, șeful Comisiei Naționale de Planificare, ministrul finanțelor din Singapore, Tharman Shanmugaratnam și Montek Singh Ahluwalia, un important consilier pe probleme de economie al premierului indian.

La rândul său, ministrul turc al finanțelor Mehmet Simsek a declarat că nu vede niciun motiv pentru care nu ar putea îndeplini rolul de director general al FMI.

SURSA: MEDIAFAX

Confruntări între militanţi şi poliţie

TIRANA. Aproximativ 100 de militanți ai opoziției s-au confruntat ieri, la începutul după-amiezii, la Tirana cu poliția care păzește intrarea în Comisia Electorală Centrală. Circa 100 de militanți ai opoziției și aproximativ zece deputați socialiști au încercat să forțeze cordoanele poliției pentru a putea intra în sala Comisiei Electorale Centrale, care continuă numărarea parțială a voturilor pentru candidații la primăria Tiranei introduse din greșeală în urnele necorespunzătoare.

Cel puțin un polițist a fost rănit ușor în timp ce încerca să împiedice manifestanții să intre în sediul comisiei, potrivit unor surse din cadrul poliției. Comisia electorală albaneză a ordonat o nouă numărătoare a voturilor exprimate la 8 mai în vederea alegerii primarului din Tirana.

SURSA: MEDIAFAX

ATENTATE ÎMPOTRIVA POLIŢIEI

Cel puțin 25 de persoane au murit și alte 79 au fost rănite, ieri, într-un dublu atentat comis în apropiere de cartierul general al poliției din Kirkuk, la nord de Bagdad, relatează AFP. Cel puțin trei atacuri au avut loc în mai puțin de o oră în centrul acestui oraș, care face obiectul unei dispute între guvernul central din Bagdad și autoritățile kurde care vor integrarea regiunii lor autonome din Kurdistan (nord), au anunțat serviciile de securitate. FOTO: EPA

Viitorul şef al FMI trebuie să cunoască economia europeană

Olli Rehn a adăugat că a avut loc o încetinire a procesului de reformă economică.

BRUXELLES. Cunoașterea economiei europene este o calificare „utilă" pentru orice candidat la funcția de director general al Fondului Monetar Internațional (FMI), a declarat joi comisarul european pentru Economie și Politică Monetară, Olli Rehn. „Este esențial ca directorul general al FMI să fie ales în baza valorii și competenței. Este o calitate dacă persoana aleasă pentru această sarcină are cunoștințe despre economia europeană", a afirmat Rehn. „Avem un fel de oboseală de sprijin în Europa Centrală și de Nord-Est, în Germania, Finlanda și Olanda. Există de asemenea un anume fel de oboseală de reformă, după cum am văzut recent în Grecia", a spus el. Fostul șef al Fondului este considerat un foarte bun cunoscător al problemelor zonei euro, cu un nivel de înțelegere greu de rivalizat. Strauss-Kahn a fost o figură centrală în ultimul an în zona euro, contribuind semnificativ la eforturile de soluționare a crizei datoriilor de stat. FMI a încheiat anul trecut acorduri de reformă și finanțare externă cu Grecia și Irlanda și a convenit luni, la scurt timp după arestarea oficialului, să participe la bailout-ul Portugaliei. **SURSA: MEDIAFAX**

Olli Rehn FOTO: EPA

Germania a decis să-şi reducă efectivele militare

BERLIN. Guvernul german a adoptat un plan de refomare a armatei prin care efectivele vor fi reduse de la 220.000 de militari la 185.000, urmând să fie intensificată instruirea pentru participarea la misiuni internaționale. „Dat fiind că un atac convențional asupra teritoriului german a devenit aproape improbabil, efectivele constituite în acest scop în trecut sunt nejustificabile în forma actuală", a explicat ministrul Apărării, Thomas de Maizière. Reforma, prezentată de analiști ca fiind cea mai radicală de la constituirea armatei germane în urmă cu 56 de ani, trebuie să fie aprobată de Parlamemt. Dintre cei 185.000 de salariați pe care îi va avea armata germană, 170.000 vor fi militari și rezerviști recrutați pe bază de voluntariat. Germania va avea un contingent permanent de 10.000 de militari pregătit pentru participarea la misiuni externe. **SURSA: MEDIAFAX**

Un diplomat israelian a fost expulzat din Rusia

MOSCOVA. Ataşatul militar al ambasadei Israelului din Rusia fusese arestat în flagrant delict pe 12 mai, iar ulterior a fost expulzat, a confirmat Ministerul rus de Externe, în timp ce alte surse ruse susțin că diplomatul israelian este acuzat de spionaj industrial.

Ministerul israelian al Apărării anunțase miercuri seara expulzarea ataşatului militar, identificat în persoana colonelului Vadim Liederman.

Vadim Liederman FOTO: FAN

Armata israeliană și Ministerul israelian al Apărării au dat asigurări că acuzațiile sunt „nefondate".

SURSA: MEDIAFAX

SUA va pune presiune pe regimul sirian al lui Bashar

WASHINGTON. SUA au hotărât să îi sancționeze pe alți șase principali reprezentanți ai regimului sirian în afară de președintele Bashar al-Assad, pentru rolul lor în reprimarea sângeroasă a revoltei din această țară, a anunțat miercuri administrația președintelui Barack Obama, citată de AFP.

Noul ordin executiv, semnat de Obama „este o măsură decisivă pentru creșterea presiunii asupra Guvernului sirian, cu scopul ca acesta să înceteze violențele împotriva poporului său și să înceapă tranziția către un sistem democratic", se arată într-un comunicat.

O eventuală plecare a lui al-Assad de la putere „este o hotărâre care aparține, în definitiv, poporului sirian", mai afirmă Statele Unite, pentru a justifica absența unui apel la părăsirea puterii de către președintele sirian.

SURSA: MEDIAFAX

UNDE MERGEM în Arad

CINEMA

DACIA

• „Ursul" (România) orele 14; 17; 20.

CINEMA CITY

• Apă pentru elefanţi, orele 14:30, 19:10, 21:40
• Concediu de la căsnicie, orele 20:10, 22:20
• Domnişoare de onoare, orele 16:20, 20:50
• Furios şi iute în viteza a 5-a: Jaful de la Rio, orele 13:40, 15:40, 16:20, 18:20, 19:00, 21:00, 21:40
• Iubit de împrumut, orele 13:00, 15:10, 17:30, 19:40, 22:00
• Naşa, ora 17:00
• Piraţii din Caraibe: Pe ape şi mai tulburi 3D, orele 13:50, 14:50, 16:40, 17:40, 19:30, 20:30, 22:30
• Priest: Răzbunătorul 3D, orele 16:10, 18:10, 20:10, 22:10
• Rio 3D – dublat, orele 14:10, 15:50
• Rio 3D – subtitrat, ora 17:50
• Thor 3D, orele 14:20, 16:50, 19:20, 21:50
• Transfer de identitate, ora 13:40
• Ursul, orele 14:20, 18.50

TEATRE

TEATRUL CASIC „IOAN SLAVICI"

• „Gunoierul" de Mimi Brănescu. Regia – Alex Mărgineanu; Scenografia – Mihai Parfeni (sâmbătă, 21 mai, ora 19, sala mare)
• „Cerere în căsătorie", după A. P. Cehov. Regia şi scenografia – Florin Covalciuc (duminică, 22 mai, ora 19, sala Studio)

TEATRUL DE MARIONETE

• „Sărbătoarea marionetelor". În sala Studio a Teatrului Clasic „Ioan Slavici": • „Călătorie spre centrul pământului" - Trupa „L. Rebreanu" a Teatrului Naţional Târgu Mureş (vineri, 20 mai, orele 10 şi 17); • „Baloane colorate" - Teatrul „I. Creangă" Bucureşti (sâmbătă, 21 mai, ora 11); • „Tovarăşul de drum" - Teatrul de Marionete Arad (duminică, 22 mai, ora 11); • „Apolodor" - Teatrul de Păpuşi „Puck" Cluj Napoca (luni, 23 mai, orele 10 şi 12); • „Fata babei şi fata moşneagului" - Teatrul pentru Copii şi Tineret „Colibri" Craiova (marţi, 24 mai, orele 10 şi 12)-

CONCERTE

• Serată camerală Beethoven. Protagonişti: Dorel Bâc - vioară, Cristina Drăgoi – violoncel, Diana Gangan – pian (astăzi, 20 mai, ora 19.30, în sala mică de concerte a Filarmonicii)

EVENIMENT

• Lansare de carte. „Demonii puterii în democraţie" de Oreste Teodorescu (vineri, 20 mai, ora 17 la Libraria Corina)

EXPOZIŢII

• **GALERIILE DE ARTĂ „DELTA":** „Târg de artă, Arad 2011" (9-17)
• **GALERIA DE ARTĂ „ALFA"** (B-dul Revoluţiei, nr. 90): „Târg de artă, Arad 2011" (9-17)
• **SALA CLIO** (str. Horea, nr. 8): „Salonul de acuarelă 2011" (9-17)
• **LIBRĂRIILE CĂRTUREŞTI:** Expoziţie de pictură a artistului Dan Merişca
• **COMPLEXUL MUZEAL ARAD** (Palatul Cultural, Piaţa G. Enescu 1): Expoziţie de reptile vii, deschisă în cadrul Secţiei Ştiinţele Naturii (orele 9-17)
• **MUZEUL DE ARTĂ ARAD** (str. Gh. Popa 2-4, et. II - Sala Ovidiu Maitec): Expoziţia de pictură „Memoria absidei/ Recontruirea absidei", dedicată pictorului Marin Gherasim. (9-17).
• **MUZEUL DE ARTĂ ARAD** : Expoziţia de etnografie „Ouă de Paşti din Bucovina" (9-17)

MARIONETE
În cadrul „Sărbătorii Marionetelor", astăzi este programat spectacolul „Călătorie spre centrul pământului" după Jules Verne pus în scenă de Radu Dinulescu. Acest spectacol, care îmbină tehnica de film 3D cu cea de teatru, va avea loc în două reprezentaţii, de la orele 10 şi de la 17, la Sala Studio a Teatrului Clasic „Ioan Slavici" Arad. Biletul de intrare costă 10 lei. FOTO:C.A.

ÎNTRECERI

• **FOTBAL „COPII":** „Cupa Hagi Danone" (sâmbătă, 21 mai, de la orele 9 şi 17 şi duminică, 22 mai, de la ora 10, pe Stadionul UTA)
• **SUPERMARATON:** Arad – Bekescsaba (duminică, 22 mai, ora 9, din faţa Palatului Administrativ)
• **COMPETIŢII SPORTIVE STUDENŢEŞTI:** Cupa UVVG, ediţia a VII-a: cros, tenis de câmp, volei pe plajă, fotbal (duminică, 22 mai, de la ora 9 – Spl. G-ral Praporgescu, nr.1-3)

• **GALERIA TAKACS** (str. Lucian Blaga): „Lumină şi culoare" de Flory Takacs (9-17)
• **GALERIILE „TURNUL DE APĂ":** Expoziţia de pictură „Oameni care m-au inspirat", semnate Zâna Verde (9-17)
• **GALERIA JELEN:** Expoziţie de pictură „Calendar 2011" de Mihai Takacs (9-17)
• **TEATRUL VECHI** (str. Gh. Lazăr): „Experiment sintetic G", expoziţie de pictură a artistului arădean Laurian Popa (9-17)

SOLUŢIA INTEGRAMEI DIN NUMĂRUL PRECEDENT

T – V – C – EVA – R – NUMAUITA – BLEU – RANITE – VAI – C – ACRA – IRIS – CER – OITA – RU – NETA – LA – ARTA – NOU – I – ZR – IN – PAR – SN – CAINI – SINILIE – A – DO – ETNA – ALA – IP – BAMA – SENIN – EMISI – PRALINA – UN – NES – AZUR – ST – ESTICE – MAI – LUA

AZI LA CINEMATOGRAFUL
DACIA

„Ursul" este un road-movie plasat în România anilor '90 FOTO: FAN

„URSUL"

Noul director al Circului de Stat încearcă să rezolve problemele financiare ale instituţiei prin vânzarea singurului urs - bătrân şi pe moarte - unui vânător german. Însă, mânaţi de pasiunea pentru meserie şi de dragostea pentru urs, artiştii circului se împotrivesc directorului şi îl urmăresc pe acesta până în locul unde urma să aibă loc tranzacţia. Aventurile pline de neprevăzut prin care trec ursul, angajaţii circului şi toţi cei ce le ies în cale fac din acest film comedia anului 2011 în România.

AZI LA CINEMATOGRAFUL
CINEMA CITY

Viaţa lui Annie e un dezastru FOTO: FAN

„DOMNIŞOARE DE ONOARE"

Kristen Wiig este Annie, o domnişoară de onoare a cărei viaţă o ia razna din momentul în care, împreună cu o gaşcă de domnişoare de onoare, una mai trăznită decât alta, trebuie s-o conducă la altar pe cea mai bună prietenă a ei, Lillian. Când află că prietena ei de viaţă s-a logodit şi se va căsători, îi e clar că ea trebuie să-i fie domnişoară de onoare. Deşi falită atât în dragoste, cât şi financiar, Annie nu ţine cont de nimic şi se aruncă în tot felul de ritualuri pe cât de scumpe, pe atât de extravagante.

VĂ INVITĂM LA...

Întâlnire cu mineritul aurifer

Puteţi vedea fotografii care poartă patina timpului şi unelte de lucru folosite în minerit.

ARAD. Între multele evenimente organizate de Complexul Muzeal Arad pentru „Noaptea muzeelor" s-a numărat şi vernisajul expoziţiei „ Mineritul aurifer. Îndeletnicire milenară în Transilvania", care este deschisă, în sala de expoziţii temporare (la Palatul Cultural).

Actuala expoziţie reia şi continuă tema unei cuprinzătoare activităţi de cercetare, iniţiată în anul 1997, prin expoziţia „Argint şi sare în Transilvania". „Cadrilaterul aurifer" cuprins între Deva, Zlatna, Baia de Arieş şi Căraciu, este unul dintre cele mai importante bazine aurifere din Europa. Foarte importante pentru economia regiunii au fost exploatările de la Brad, Baia de Arieş, Băiţa şi Baia de Criş cu bogate zăcăminte de aur, argint, plumb şi cupru. Fotografiile, majoritatea istorice sunt mărturie a activităţii miniere din Transilvania. Valoarea istorică şi documentară a expoziţiei este completată de obiecte care au fost utilizate la lucru în mină, acestea aparţinând muzeelor partenere şi unor colecţionari particulari. JA-V.F.

Mineritul, fotografii de epocă FOTO: FAN

FILME LA TV

SÂMBĂTĂ

• **Misterul de la sanatoriu** (TVR 2, ora 15.10); • **Balada din Valea Morţii** (NAŢIONAL, ora 16.30); • **A fost prietenul meu** (PRO CINEMA, ora 16.30); • **Pe urmele vinovatului** (PRO CINEMA, ora 20.00); • **Întâlnire cu surprize** (EUFORIA, ora 20.00); • **Niciodată nu e prea târziu** (CINESTAR, ora 20.10); • **Fiica Elisei IV** (TVR 2, ora 20.10); • **Condamnaţii** (PRO TV, ora 20.30); • **Bona de la forţele speciale** (PRIMA, ora 20.30); • **Manolete** (HBO, ora 20.30); • **Cheile libertăţii** (B1, ora 21.00); • **Întoarcere în Paradis** (TV 1000, ora 21.00); • **Medicamentul fatal I** (ROMANTICA, ora 21.00); • **Îngerii lui Charlie: În goana mare** (ANTENA 1, ora 21.45); • **Bonnie şi Clyde** (TCM, ora 22.00); • **O poveste complicată cu femei, străzi şi delicte** (TVR CULTURAL, ora 22.30);

DUMINICĂ

• **Liceenii** (ANTENA 1, ora 14.00); • **Mănăstirea Northanger** (TVR 2, ora 15.10); • **Jumanji** (PRO TV, ora 16.00); • **Drumul dreptăţii** (PRO CINEMA, ora 17.00); • **Moştenitorul pierdut** (TV 1000, ora 19.00); • **Mamma mia!** (CINEMAX, ora 19.05); • **Fapt divers** (PRO CINEMA, ora 20.00); • **Preţul succesului II** (EUFORIA, ora 20.00); **O împuşcătură în întuneric** (TVR 2, ora 20.10); • **Dumnezeu pentru o săptămână** (NAŢIONAL, ora 20.15); • **Matematica sufletului** (CINESTAR, ora 20.20); • **Anunţ matrimonial** (ACASĂ, ora 20.30); • **TC 2000** (ACTION-STAR, ora 20.55); • **În dormitor** (B1, ora 21.00); • **Colecţionarul de oase** (AXN, ora 21.00); • **Soţiile uitate** (TVR 1, ora 21.10); • **Al naibii tratament!** (PRO TV, ora 21.45); **Maşina de scris** (JKANAL D, ora 22.00);

CĂRŢI NOI ÎN LIBRĂRII

• „FEREŞTE-MĂ, DOAMNE, DE PRIETENI" DE LARRY WATTS

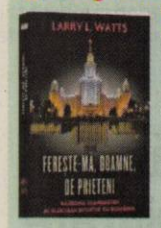

Cartea dezvăluie amănunte senzaţionale din culisele spionajului şi politicii internaţionale, care au precedat revoluţia din decembrie 1989 şi manevrele care i-au urmat, precum şi strategiile şi tacticile adoptate de serviciile secrete din Blocul Comunist pentru a ţine în frâu aspiraţiile de independenţă ale României.

Lucrarea examinează interesele strategice aflate în spatele relaţiilor antagoniste ale României cu „aliaţii" din Răsărit, motivaţiile incredibilei sfidări a ţării noastre la adresa Moscovei, metodele de „eliberare" militară şi de securitate din jugul sovietic, scopurile opoziţiei faţă de politicile de la Kremlin şi, mai ales, reacţia sovieticilor şi a loialiştilor din rândul membrilor Pactului de la Varşovia.

• „ÎMPĂRATUL. MOARTEA REGILOR" DE CONN IGGULDEN

Conn Iggulden îmbină cu măiestrie istoria şi aventura pentru a recrea viaţa lui Julius Caesar, care trebuie să învingă duşmani pe uscat şi pe mare ca să devină un conducător călit în lupte. Forţat de împrejurări să părăsească Roma, Julius Caesar serveşte la bordul unei galere de război în apele periculoase ale Mării Mediterane, câştigându-şi rapid o reputaţie înfricoşătoare. Dar scurt timp după o victorie răsunătoare, nava sa este capturată de piraţi şi el este luat prizonier pentru a obţine răscumpărare...

Posturi blocate în şcoli

În acest moment sunt blocate 60 de posturi în şcolile arădene, unele dintre ele fiind posturi unice.

ARAD. Nu e vorba de posturile didactice, ci de cele nedidactice sau didactic-auxuliare. De acei oameni care chiar dacă nu sunt la catedră fac ca viaţa în şcoli sau grădiniţe să decurgă normal. E vorba de secretare, muncitori de întreţinere, îngrijitoare, informaticieni sau femei de serviciu. Posturile, o dată vacantate, fie pentru că persoana care îl ocupa a demisionat, fie a plecat în pensie, sunt blocate potrivit unei Ordonanţe de Guvern. În această situaţie sunt 60 de posturi în învăţământul arădean, potrivit informaţiilor primite de la Dora Haţegan, şef serviciu plan salarizare al IŞJ Arad.

Soluţii de criză

O situaţie greu de gestionat pentru directorii instituţiilor de învăţământ. Se lucrează în multe cazuri în sistem de avarie, în speranţa că va fi aprobată deblocarea postului. Conform aceleaşi ordonanţe, la 7 posturi blocate se deblochează unul. Prioritari în acest moment sunt informaticienii care devin vitali pentru şcoli, în condiţiile în care fără ei e cam greu de organizat examenele naţionale care bat la uşă.

JA.M.A.

→ SOLICITĂRI LA MINISTER

La MECTS există solicitare pentru 14 posturi la nivelul judeţului Arad. Repartiţia se va realiza la nivelul IŞJ, în funcţie de priorităţi.

Elevă lovită în cap de un coleg, cu o sticlă

ARAD. O elevă din Arad a fost transportată la spital, joi, după ce a fost rănită la cap cu o sticlă. Incidentul a avut loc la Liceul „Vasile Goldiş", în timpul unei pauze, conform Mediafax.

Elevii care au asistat la incident le-au declarat profesorilor că doi băieţi de clasa a IX-a se jucau cu o sticlă de jumătate de litru plină cu suc şi au aruncat unul după celălalt cu ea, însă au nimerit în cap o colegă.

„Fata a avut un cucui la frunte, iar asistenta şcolii a preferat să o trimită la spital", a precizat Mirela Aldescu, inspectorul şcolar general.

O comisie de cercetare a incidentului a fost formată în şcoală, iar elevii vinovaţi vor fi sancţionaţi.

Eleva a fost transportată la Spitalul Judeţean, medicii afirmând că are un traumatism cranian uşor şi că, după ce îi vor face o radiografie, va putea pleca acasă.

Soluţie cu promisiuni la CFR

Angajaţii de la Districtul Curtici al CFR Electrificare au cedat presiunilor şi au început munca.

S-a reluat activitatea muncitorilor de la CFR Electrificare FOTO:V.G.

ARAD. După două zile de protest spontan, angajaţii CFR Electrificare Arad s-au reîntors ieri seară la muncă. Aceştia au fost convinşi să renunţe la protest, având promisiuni că vor primi drepturile salariale integrale în cea mai scurtă perioadă.

Trenuri blocate

Ieri dimineaţă, când încă se mai protesta vehement, angajaţii de la Districtul Curtici au oprit două trenuri de marfă la Punctul de Frontieră. Practic, angajaţii au refuzat să scoată de sub tensiune marfarele pentru a putea fi efectuat controlul de la frontieră. După acest incident şi în urma unor promisiuni, dar şi presiuni, angajaţii au fost convinşi să reia munca, de la ora 15.00. În acel moment, toţi ceilalţi angajaţi din Arad, 112, protestau în continuare.

Deplasări în teren

Pentru ca protestatarii să fie convinşi să revină în cel mai scurt timp la lucru, a fost trimis la Arad chiar şeful serviciului CFR Electificare Timişoara, dr. ing. Doru Demian. „Am fost împreună cu şeful de centru Arad pe parcursul întregii zile - n.r. ieri, şi am purtat negocieri prin care am încercat să nu învrăjbesc spiritele. A fost un protest individual. Într-adevăr s-au făcut presiuni asupra mea mizându-se pe autoritatea pe care o am. Personal sunt indignat de ceea ce mi s-a întâmplat; atribuţiile mele sunt strict de natură tehnică şi managerială", ne-a explicat telefonic dr. ing. Doru Demian.

Telefonul de la Centru

Zvonul că ar fi existat telefoane date de către şefii de la Bucureşti la Arad şi la Timişoara au fost confirmate chiar de către directorul tehnic al CFR Electrificare, Gabriel Băduţ. „Nu cred că se poate spune că ar fi vorba de presiuni dacă îl suni pe şeful de serviciu şi îi ceri să îşi facă meseria, să rezolve problemele de la unităţile aflate în subordinea sa. Iar despre o posibilă desfiinţare a centrului de la Arad, sunt vorbe-n vânt. Un centru nu se desfiinţează că doreşte cineva. Toţi suntem în aceeaşi situaţie. CFR Electrificare nu are bani şi e executată de Fisc", a explicat Gabriel Băduţ.

> Toţi suntem în aceeaşi situaţie pentru că CFR Electrificare nu are bani
> GABRIEL BĂDUŢ

→ BANII CU PROMISIUNI CONTINUĂ

Ieri seară, muncitorii au renunţat la protest pentru că le-au fost alimentate cardurile cu diferenţa de 50% din avans şi 30% din decontare, urmând ca restul de 70% să fie viraţi în cursul zilei de astăzi, conform celor spuse de Nicolae Farcaşiu, lider sindical. În cazul celor de la Curtici, s-au plătit salariile integral.

ANDREEA PINTEA
andreea.pintea@informmedia.ro

UNIVERSITATEA "AUREL VLAICU" DIN ARAD

310130, Arad, B-dul Revoluţiei nr. 77, P.O. BOX 2/158 AR, tel / fax : 0040-257- 280070; tel. 0040-257- 283010
http://www.uav.ro; e-mail: rectorat@uav.ro, operator de date cu caracter opersonal 2929

ADMITERE 2011

CRITERII DE ADMITERE 2011

1. Admiterea 2011 se face luând în considerare **media de la examenul de bacalaureat** pentru domeniile şi specializările tuturor facultăţilor.
Ocuparea locurilor scoase la concurs se va face în ordinea descrescătoare a mediei de la examenul de bacalaureat şi potrivit opţiunilor candidaţilor.
2. Pentru Facultatea de Educaţie Fizică şi Sport, Domeniul Educaţie Fizică şi Sport, Specializarea Educaţie Fizică şi Sportivă, precum şi pentru Facultatea de Design candidaţii vor susţine şi probe de aptitudini.

PERIOADA DE ÎNSCRIERE ŞI AFIŞAREA REZULTATELOR
a. Sesiunea I: înscrierea 11 – 30 iulie;
- afişarea rezultatelor 30 iulie.
b. Sesiunea II: înscrierea 1- 18 septembrie;
- afişarea rezultatelor 18 septembrie.

Înscrierile se desfăşoară şi sâmbăta şi duminica.

INFORMAŢII SUPLIMENTARE SE OBŢIN LA DECANATELE FACULTĂŢILOR www.uav.ro

ACTE NECESARE LA ÎNSCRIERE:

1. Cerere tip (se primeşte la înscriere);
2. Diplomă de bacalaureat (în original) sau diplomă echivalentă cu aceasta. În cazul în care un candidat se inscrie pentru concurs şi la o altă universitate (facultate), în locul diplomei de bacalaureat sau adeverinţei va anexa copia legalizată, precum şi copia legitimaţiei de înscriere la concurs la prima universitate (facultate), care se autentifică după original de către comisia de admitere;
3. Certificat de naştere (copie legalizată);
4. Certificat de căsătorie (copie legalizată);
5. Adeverinţă medicală tip M.S. 18.1.1.;
6. Două fotografii color tip buletin;
7. Dosar plic.

STUDII UNIVERSITARE DE LICENŢĂ

Facultatea	Domeniul de licenţă	Programul de studii/Specializare	Nr. loc
INGINERIE C. Univ. M Tel. 0257250389	Inginerie industrială	Tehnologia construcţiilor de maşini	80
		Ingineria sudării	80
		Tehnologia şi designul produselor textile	80
		Tehnologia tricotajelor şi confecţiilor	80
	Inginerie mecanică	Vehicule pentru transport feroviar	100
	Ing. autovehiculelor	Autovehicule rutiere	100
	Ingineria sistemelor	Automatică şi informatică aplicată	100
	Ing. şi management	Inginerie economică industrială	80
INGINERIE ALIMENTARĂ, TURISM ŞI PROTECŢIA MEDIULUI (F.I.A.T.P.M.) C. Univ. M Tel. 0257219331	Ing. produselor alimentare	Ingineria produselor alimentare	80
		Controlul şi expertiza produselor alim.	80
	Inginerie chimică	Tehnologie chimică textilă	80
	Biotehnologii	Biotehnologii pentru industria alim.	80
	Inginerie şi management	Inginerie şi management în alimentaţie publică şi agroturism	80
	Ingineria mediului	Ingineria sist. biotehnice şi ecologice	80
ŞTIINŢE UMANISTE ŞI SOCIALE C. Univ. M Tel. 0257219336	Limbă şi literatură	Limba şi lit. română – Limba şi lit. engleză	130
	Ştiinţe administrative	Administraţie publică	130
		Poliţie comunitară	100
	Şt. ale comunicării	Jurnalism	75
	Istorie	Istorie	130
	Teologie	Teologie penticostală didactică	130
TEOLOGIE Str. Academia Teologică, Nr. 9 0257285855	Teologie	Teologie ortodoxă pastorală	130
		Teologie ortodoxă didactică	75
		Teologie ortodoxă asistenţă socială	75
ŞTIINŢE ECONOMICE B-dul Revoluţiei, Nr. 77 Tel. 0257280679	Finanţe	Finanţe şi bănci (zi/id)	250/200
	Contabilitate	Contabilitate şi informatică de gestiune (zi/id)	250/200
	Administrarea afacerilor	Ec. comerţului, turismului şi serviciilor (zi/id)	250/200
		Administrarea afacerilor	80
	Management	Management	130
	Marketing	Marketing	100
	Cib. st. şi inf. ec.	Informatică economică	100
ŞT. ALE EDUCAŢIEI, PSIHOLOGIE ŞI AS. SOCIALĂ C. Univ. M Tel. 0257219555	Ştiinţe ale educaţiei	Psihopedagogie specială	75
		Ped. învăţământului primar şi preşcolar	130
	Asistenţă socială	Asistenţă socială	130
	Psihologie	Psihologie	100
ŞT. EXACTE C. Univ. M Tel. 0257219000	Informatică	Informatică (zi/id)	125/150
	Matematică	Matematică informatică	100
ED. FIZ. ŞI SPORT C. Univ. M Tel. 0257219336	Educaţie fizică şi sport	Educaţie fizică şi sportivă	150
DESIGN C. Zimandului, nr. 8 Tel. 0257231020	Arte plastice, decorative şi design	Design	100
		Modă-design vestimentar	60

STUDII UNIVERSITARE DE MASTERAT

FACULTATEA	PROGRAMUL DE STUDII/SPECIALIZARE	LOC.
TEOLOGIE	Teologie sistematică	55
	Teologie practică	55
	Studii teologico-lingvistice	95
	Studii teologico-istorice	55
ŞTIINŢE ECONOMICE	Finanţare şi management în administraţia publică	225
	Buget public, pieţe financiare şi bănci	125
	Finanţare şi management în instituţiile mass media	125
	Finanţare şi management în instituţiile de asistenţă socială	100
	Finanţare şi management în şcoala românească	225
	Finanţare şi management de proiect	100
	Finanţare şi management în instituţiile de siguranţă publică	100
	Finanţare şi management în agro-bussines	225
	Sisteme informatice de gestiune	95
	Administrarea financiar-contabilă a întreprinderii	125
	Contabilitate şi audit financiar	125
	Contabilitate şi expertiză contabilă	125
	Contabilitate şi fiscalitate	125
	Administrarea afacerilor în comerţ şi turism	150
	Comerţ şi servicii în turism	150
	Strategii şi politici de management	150
INGINERIE	Sisteme avansate de modernizare a vehiculelor feroviare	65
	Controlul şi expertiza produselor textile	65
	Productica sistemelor industriale	65
	Automatizări şi sisteme inteligente	65
F.I.A.T.P.M.	Managementul calităţii produselor alimentare	65
	Ingineria alimentară şi mediul înconjurător	65
	Biotehnologii aplicate	65
	Evaluarea şi controlul calităţii mediului	65
ŞT. EDUCAŢIEI	Pedagogie interactivă şi conducerea şcolii româneşti	300
	Politici şi strategii ale formării competenţelor pentru cariera didactică	50
	Servicii de asistenţă socială şi medicina muncii	60
ŞT. UMANISTE ŞI SOCIALE	Limbă şi literatură. Tendinţe actuale	70
	Interculturalitate. Studii lingvistice şi literare (Limba engleză)	70
	Administraţie publică în context european	60
ŞT. EXACTE	Informatică aplicată în ştiinţe, tehnologie şi economie	65

STUDII UNIVERSITARE DE DOCTORAT

NR. CRT.	DOMENIUL	LOC.
1	Filologie	7
2	Teologie	5

(H-833763)

Poliţiştii cercetează FOTO: I.C.

Furt de 25.000 lei dintr-o casă din Ghioroc

GHIOROC. A furat bunuri în valoare de 25.000 de lei dintr-o locuinţă din Ghioroc. Este vorba, conform poliţiştilor, de un băiat în vârstă de 17 ani. Din verificările efectuate de oamenii legii s-a stabilit că acesta a furat bunurile în perioada 16-31 martie 2011. Prejudiciul cauzat a fost recuperat iar tânărul este cercetat pentru comiterea infracţiunii de furt calificat. **JA – I.C.**

94

de sancţiuni în valoare de 17.850 lei precum şi peste 60 de puncte de penalizare au fost aplicate de poliţiştii rutieri în urma controalelor efectuate. Aceştia au mai reţinut cinci permise auto şi trei certificate de înmatriculare. Agenţii de ordine publică au aplanat 11 conflicte şi au controlat 8 sisteme de pază. Au mai dat 15 amenzi a căror valoare se ridică la 10.600 lei. **JA – I.C.**

Urmărit internaţional găsit la Bata

BATA. Poliţiştii Serviciului de Investigaţii Criminale au depistat pe raza comunei Bata un tânăr în vârstă de 28 de ani, pe numele căruia autorităţile franceze au emis un mandat european de arestare pentru comiterea infracţiunii de furt. Bărbatul a fost fost prezentat Curţii de Apel Timişoara, magistraţii emiţând un mandat de arestare preventivă pe o perioadă de cinci zile. **JA – I.C.**

Cu maşina neînmatriculată FOTO: I.C.

Conducea o maşină neînmatriculată

SÂNTANA. Un bărbat în vârstă de 31 de ani din Sântana a fost prins de poliţişti conducând un autoturism care avea numărul de înmatriculare expirat. Şoferul a fost oprit în trafic pe raza localităţii Pâncota. Poliţiştii îl cercetează pe şofer pentru comiterea infracţiunilor de conducere pe drumurile publice a unui autoturism neînmatriculat şi cu număr fals de înmatriculare. **JA – I.C.**

12,5% din copii sunt obezi

De Ziua Mondială Împotriva Obezităţii, DSP atrage atenţia că unul din opt copii arădeni este obez.

Copiii se îngraşă datorită alimentaţiei nepotrivite, nu neapărat din cauză că seamănă cu părinţii lor obezi, informează DSP FOTO: EPA

ARAD. Conform datelor din studiile realizate, rezultă că o medie de 53% dintre copii nu servesc zilnic micul dejun. Mai mult, procentul copiilor care iau micul dejun este în scădere de la vârsta de 11 ani la cea de 13 ani. Doar la sfârşit de săptămână, procentul copiilor care servesc micul dejun creşte faţă de zilele de şcoală. „Procentul de copii care răspund că nu servesc niciodată micul dejun este alarmant de mare şi variază între 20% (băieţi, 11 ani) şi 32% (fete, 15 ani)", se precizează în documentaţie.

Asta, în timp ce media internaţională a copiilor care mănâncă dimineaţa este de 69% pentru 11 ani; 59%-13 ani; şi 55% - 15 ani, deci semnificativ mai mare. De altfel, România s-a poziţionat pe unul din ultimele locuri din cele 42 de ţări participante la studiu.

Fără fructe sau legume

Pe plan local, consumul zilnic de fructe scade semnificativ cu vârsta, de la 11 ani la 15 ani, atât pentru băieţi, cât şi pentru fete, iar băieţi consumă semnificativ mai puţine fructe decât fetele la vârsta de 15 ani. „Consumul de legume este semnificativ mai redus decât cel de fructe la toate categoriile de vârstă şi sex. În ciuda faptului că se remarcă o creştere în 2010 a consumului de legume faţă de 2005/2006, totuşi, chiar în aceste condiţii, doar în jur de 1/3 dintre elevi consumă cel puţin o dată pe zi legume, excepţie făcând grupul de băieţi de 15 ani, unde consumul este şi mai redus", subliniază specialiştii DSP Arad.

MANIFESTĂRI

De Ziua Europeană Împotriva Obezităţii, din 21 mai, de la ora 11.00, în faţa Primăriei, cu ocazia Marşului Olimpic, DSP va avea instalat un cort unde se va face măsurarea tensiunii arteriale, greutăţii, glicemiei. Luni, se va face o prezentare a unui material despre alimentaţia sănătoasă şi exerciţiul fizic şi vor fi anunţate şcolile şi grădiniţele câştigătoare ale competiţiei de microproiecte desfăşurată în judeţul nostru, a anunţat dr. Călin Ardelean, conducătorul Compartimentului de Evaluare şi Promovare a Sănătăţii din cadrul DSP Arad.

SIMONA BUTARU
simona.butaru@informmedia.ro

Tragedie între Arad şi Horia

HORIA. O femeie de 70 de ani a murit iar trei bărbaţi au fost răniţi după ce un microbuz a lovit un autoturism pe drumul judeţean ce leagă localitatea Horia de municipiul Arad. Martorii spun că şoferul microbuzului a fost nevoit să intre pe contrasens pentru a evita impactul cu un alt autoturism al cărui şofer a frânat brusc în coloană. Din sens opus circula regulamentar un autoturism iar impactul dintre cele două a fost fatal. Femeia aflată pe scaunul din dreapta a autoturismului a murit pe loc iar şoferul a fost scos cu greu de echipa de descarcerare şi transportat cu răni grave la spital. Două persoane aflate în microbuzul care transporta marfă au fost, de asemenea, rănite şi transportate la Spitalul Judeţean Arad.

În zona accidentului, traficul rutier s-a desfăşurat pe o singură bandă, în ambele sensuri, timp de aproximativ o oră, cât au durat cercetările la faţa locului şi operaţiunile de preluare a răniţilor.

Ambele persoane accidentate în urma impactului dintre Horia şi Arad au vârsta de peste 30 de ani. Prima victimă se află internată la secţia chirurgie iar a doua victimă se află internată la secţia ATI. Au suferit fracturi multiple, traumatisme craniene, deplasare cominutivă bazin, ruptură femur. Ambele persoane rănite în accident se află în continuare sub observaţie şi tratament la Spitalul Judeţean Arad. **JA – M.A., V.G.**

Accident mortal în afara oraşului FOTO: V. OBŞITOŞ

Bulgar prins fără permis

NĂDLAC. Un bărbat în vârstă de 40 de ani, din Bulgaria, a fost prins la Nădlac după ce a încercat să intre în ţară la volanul unui microbuz cu un permis de conducere fals. Bulgarul a fost depistat în urma verificărilor efectuate de poliţiştii de frontieră arădeni prin Punctul de Contact Giurgiu-Ruse. De aici li s-a comunicat că pe numele bulgarului este eliberat un permis de conducere, care însă i-a fost reţinut în anul 2010, şi totodată i-a fost suspendat dreptul de a mai conduce autovehicule pe drumurile publice. Bărbatul a declarat că documentul fals pe care l-a prezentat la frontieră l-a obţinut în Bulgaria de la o persoană necunoscută. **JA – I.C.**

ACŢIUNE

Poliţiştii arădeni au desfăşurat o acţiune pe raza localităţilor Beliu şi Pâncota, în cooperare cu lucrătorii RAR. În urma acţiunii au fost constatate patru infracţiuni, aplicându-se totodată 145 de amenzi în valoare de peste 16.141 lei. De asemenea au mai fost reţinute şase permise auto şi 45 de certificate de înmatriculare. FOTO: I.C.

A furat de la locul de muncă

ARAD. Prins pe când încărca în maşină 100 de kg de fier vechi pe care îl furase de la societatea la care era angajat. Este vorba despre un bărbat în vârstă de 46 de ani, din Sântana, pe care jandarmii l-au surprins în timp ce încărca fierul în autoturismul său personal parcat în incinta societăţii situate pe Calea Aurel Vlaicu. Jandarmii i-au întocmit bărbatului actele premergătoare pentru infracţiunea de furt calificat. Fierul a fost restituit firmei. Este pentru prima dată când societatea a fost pusă în situaţia să fie furată de un angajat, care a avut tupeul să încarce în sediul firmei. **JA – I.C.**

Pecican prins la braconaj

PECICA. O patrulă de jandarmerie, în cooperare cu inspectori din cadrul Agenţiei Naţionale de Pescuit şi Acvacultură Filiala Ardeal, a prins un bărbat din Pecica, având asupra sa o unealtă de pescuit interzisă prin lege, respectiv un crâsnic denumit popular "cântar" iar la controlul bagajului s-au mai găsit peşti din specia caras şi crap. Pecicanul este cercetat acum pentru deţinerea de unelte de pescuit comercial. **JA – I.C.**

Cu pantalonii scurţi în rucsac

ARAD. Un băiat în vârstă de 16 ani, din judeţul Hunedoara, a furat dintr-un centru comercial situat pe Calea Aurel Vlaicu mai multe perechi de pantaloni scurţi în valoare de 850 de lei. Minorul a îndesat lucrurile furate într-un rucsac şi a încercat să scape însă a fost prins de jandarmi. Produsele au fost înapoiate magazinului. Jandarmii au descoperit că în 10 mai, băiatul a mai fost prins furând costume de stofă, în valoare de peste 1.000 de lei, din acelaşi centru comercial. Minorul este cercetat acum pentru furt calificat. **JA – I.C**

Sport

„Crosul Olimpic vine în întâmpinarea iubitorilor de mişcare în aer liber

Alexandru Meszar, director DJST Arad

9

este etapa din cadrul Superligii Naţionale de rugby programată la sfârşitul acestei săptămâni. Fără nici o victorie, în coada ierarhiei, băieţii de la CSU Aurel Vlaicu au o (nouă) misiune imposibilă, sâmbătă, ora 10, pe terenul din Sînicolau Mic, în faţa celor de la Farul Constanţa, echipă care a administrat arădenilor cea mai severă corecţie.

Sub genericul, important e să participi !

ARAD. Alternativă la Supermaratonul Arad - Bekescsaba, pentru cei neobişnuiţi cu distanţe foarte lungi, Crosul Olimpic - programat sâmbătă, ora 12,30, din faţa Primăriei - , lansează arădenilor iubitori de mişcare şi sport o provocare de genul: important e să participi. Primii clasaţi la cele patru categorii (6-10 ani, 11-14 ani, 15-18 ani, peste 19 ani) vor fi răsplătiţi cu premii oferite de organizatori. **JA-D.S.**

Italieni în probe la UTA

Aceştia nu pot fi încercaţi decât într-un joc-şcoală, „amicalul" cu Şcolar Reşiţa fiind anulat.

Diarra a reintrat în programul de pregătire a echipei FOTO: C.A.

ARAD. Preşedintele Giovanni Catanzariti şi directorul administrativ Dorin Stana s-au întors din Capitală, după ce au fost prezenţi la Casa Fotbalului. „Comisia de Licenţiere ne-a chemat la raport, însă în cazul nostru nu am discutat despre liga întâi fiindcă oricum nu avem şanse să promovăm. Vom reveni la sediul FRF între 6 şi 20 iunie, când vom obţine licenţa pentru liga a doua. Noi suntem pregătiţi cu dosarul şi pentru eşalonul întâi", spune Catanzariti.

A căzut „amicalul"

UTA ar fi trebuit să dispute astăzi, în deplasare, un joc de verificare cu Şcolar Reşiţa. În cele din urmă, însă, „amicalul" a căzut. Cele două grupări nu s-au pus de acord asupra locului de disputare a confruntării. După Reşiţa, s-a propus ca meciul să aibă loc la Arad, apoi la Covaci. Cum niciuna din variante nu a convenit ambelor părţi, se va susţine un joc-şcoală între componenţii lotului, în această dimineaţă, de la ora 11.

Doi italieni

La pregătirile „Bătrânei Doamne" participă doi tineri fotbalişti italieni, cărora li se testează capacităţile. Este vorba despre Marco Ponzoni (portar, născut în 1988) şi Luca Mangoni (fundaş dreapta, născut în 1992). Tatăl lui Ponzoni este un fost mare baschetbalist, urmând să sosească, la rândul lui, în oraşul nostru. Peste câteva zile, la UTA va fi direcţionat şi un mijlocaş ofensiv argentinian, care va fi probat de staff-ul tehnic. Pe de altă parte, africanul Diarra şi-a făcut reapariţia la antrenamente, după ce fusese plecat pentru a-şi rezolva problemele legate de viza de şedere în România.

Ceva bani

În mod normal, astăzi se vor onora unele plăţi restante către jucători. „Băieţii vor primi nişte bani. Unii vor ajunge aproape la zi, alţii trebuie să mai aibă puţină răbdare. Peste tot este aşa, practic nu există club care să nu aibă greutăţi", afirmă Catanzariti. **JA – A.H.**

MIHUŢ NU CONTINUĂ

De comun acord, conducerea şi Dorin Mihuţ s-au înţeles asupra rezilierii contractului fotbalistului. „Ne-am înţeles pe cale amiabilă, am considerat că aceasta e cea mai bună soluţie", apreciază preşedintele FC UTA. Mihuţ (care a evoluat puţin, fiind accidentat) este, aşadar, primul nume pe lista plecărilor de la UTA.

„Studenţii" caută să dea marea lovitură la Severin

SEVERIN. Mâine, de la ora 11.00, „studenţii" lui Costel Bogoşel au de trecut un examen important, partida din deplasare, cu Gaz Metan CFR Craiova. Oltenii joacă partidele de acasă pe „Municipalul" severinean, aşa că un prim avantaj ar exista pentru elevii lui Costel Bogoşel. Arădenii au nevoie de victorie ca de aer, situaţia din clasament nefiind una deloc roză, căci ei se află pe loc retrogradabil. Craiovenii nu mai au niciun obiectiv, aşa că se poate profita. Meciul va fi arbitrat de o brigadă avându-l la centru pe Mihai Ene (Bucureşti), ajutat de asistenţii Ionuţ babadac (Alexandria) şi Monica Rigo (Cluj). Rezervă: Cornel Făniţă - Timişoara. Observatori FRF: Ion Cristea şi Vasile Florea - ambii din Bucureşti. **JA – L.S.**

Costel Bogoşel FOTO: JA

Cinci pentru un loc în finala Cupei Hagi Danone

ARAD. CFR Timişoara, Jiul Petroşani, Pandurii Tg. Jiu, Drobeta Turnu Severin şi CS Atletico Arad vor lupta sâmbătă, ora 9 şi 17 şi duminică, ora 10, pe stadionul UTA, pentru ultimul loc calificant la turneul final al Cupei Hagi Danone la fotbal, juniori născuţi 1999 (29 mai-1 iunie, Timişoara).

Reprezentantul FRF, dl. Focşăneanu se va întâlni în cursul zilei de astăzi cu massmedia arădeană, precum şi cu reprezentanţii cluburilor participante, pentru a „bate-n cuie" programul zonei de la Arad, ultima înaintea turneului final.

Festivitatea de premiere (duminică, ora 14) va fi onorată cu prezenţa de foşti jucători emblematici ai UTA-ei, precum: Flavius Domide, Dorel Cura, Marcel Coraş şi Gabor Biro. **JA-D.S.**

Amorezate de sportul rege

Prima ediţie a Cupei Femina la fotbal feminin a fost un real succes.

Ele sunt câştigătoarele primei ediţii a Cupei Femina FOTO: R.R.

ARAD. Animaţie, ieri, pe terenul ICRTI, unde 12 echipe de fete au luptat pentru Cupa Femina, competiţie organizată de AJF Arad (coordonator proiect Ioan Hamza), cu sprijinul Consiliului Judeţean.

Împărţite în trei grupe, fetele au etalat calităţi tehnico-tactice, fiind aplaudate la scenă deschisă. Clasament final: 1. Selecţionata AJF Arad, 2. Ineu, 3. LPS Arad, 4. Sântana, 5. Pecica, 6. Chişineu Criş. Pe lângă cupe, medalii, mingi şi echipament sportiv, au mai fost oferite şi trei premii speciale: Floare Liheţ (AJF Arad) - cea mai valoroasă jucătoare; Mădălina Meszaros (AJF Arad) - cea mai bună portăriţă; Sonia Pleşa (Sântana) - cea mai sexy jucătoare a turneului. **JA-D.S.**

armonia
centrul familiei

3 ANI DE ARMONIA

3 CONCERTE

Fly Project
Sâmbătă 28 mai, ora 18:00

Cătălin Crişan
Vineri 27 mai, ora 19:00

Aurel Tămaş
Duminică 29 mai, ora 19:00

Vino să sărbătorim 3 ani de Armonia, centrul familiei.

Extragem premiile, servim cel mai mare tort din Arad şi închinăm un pahar de şampanie!

Calea Aurel Vlaicu 296/6 - 296/7 Arad, la ieşirea spre Nădlac
www.armoniacenter.ro

Carrefour

(H-6186)
RECLAME

Sc DRAGOMA SERV Srl

☞ Construcţii civile şi industriale
☞ Amenajări interioare
☞ Tâmplărie PVC şi Aluminiu cu geam termopan

Str Pădurii nr 2
În incinta Arădeanca
Tel-fax 0357: 311330; Tel 0723828968

(H-18458)

O nouă strigare în Liga a III-a

ARAD. Caravana eşalonului fotbalistic cu numărul trei se apropie de final. În runda cu numărul 28, Naţional Sebiş va întâlni, pe teren propriu, vineri, ora 18, pe Milenium Giarmata. Colega de serie şi suferinţă, Gloria Arad, se deplasează în oraşul de pe Bega, pentru un joc cu satelitul Timişoarei, într-un duel devenit deja tradiţional între cele două oraşe. **JA-D.S.**

Leoni Wiring Systems Arad **ANGAJEAZA :**

Operatori asamblare

(H-40369)

Avantaje:

- *Venit lunar impozabil: 1169 Ron in perioada de integrare, care poate creste la 1600 Ron bazat pe experienta si performanta*
- *Angajare pe perioada nedeterminata*
- *Transport asigurat in Judetul Arad*
- *Ore suplimentare platite*
- *Analize gratuite pentru angajare*
- *Asistenta medicala gratuita*
- *Oportunitati de promovare*
- *Pachet de servicii medicale gratuite pentru angajati si familiile acestora la una dintre cele mai moderne policlinici din Arad*

Cerinte minime:

- *Capacitate de integrare intr-un mediu de lucru dinamic*
- *Stare fizica buna, spirit de echipa, disponibilitate de lucru in 3 schimburi*

Cererile de angajare se depun la sediul firmei noastre.

Personal in Departamentele Tehnice:

INGINERI CALITATE, INGINERI / TEHNICIENI ELECTRONISTI, TEHNICIENI INTRETINERE, PLANIFICATOR PRODUCTIE, INGINERI PROIECTARE, INGINERI PRODUCTIE

Va rugam trimiteti aplicatiile la adresa: recrutare.arad@leoni.com

LEONI Wiring Systems Arad
Str. 1, no. 11 • Zona Industriala Arad, Jud Arad
Tel: 0257-205146, 0257-205266

LEONI

PRIMĂRIA MUNICIPIULUI ARAD

ANUNŢ

În atenţia locatarilor din zona UTA(BL. 60-68)

Primăria Municipiului Arad anunţă începerea procedurilor de licitaţie a locurilor de parcare adiacente blocului 60-68, sc. A, B, C, D şi E din zona UTA, conform H.C.L.M. nr. 439 din 28.12.2009 privind aprobarea "Regulamentului de atribuire/licitare a locurilor de parcare în parcările de reşedinţă din municipiul Arad". Pentru participarea la procedura de licitare, locatarii din acest bloc vor depune, la Primăria Municipiului Arad, camera 5(Palatul Cenad), până la data de 27.05.2011, următoarele documente:
- Cerere tip (la camera 5 Primărie sau pe www.primariaarad.ro);
- Documente privind domiciliul/rezidenţa: copie B.I./C.I. sau actul de proprietate, contract de închiriere în imobilul aparţinând asociaţiei de proprietari/locatari, act de donaţie sau moştenire;
- Copie după certificatul de înmatriculare a autovehiculului/ autovehiculelor deţinute în proprietate sau folosinţă;
- Documente privind dreptul de folosinţă (utilizare) a autovehiculului: contract de leasing, act de donaţie, act de moştenire, contract de comodat;
- Certificat de încadrare într-o grupă de handicap, dacă este cazul;
- Dovada că este veteran de război sau beneficiar al Decretului - Lege nr. 118/1990, dacă este cazul;
- Cupon de pensie (soţ+soţie) pentru acordarea reducerii în cazul pensionarilor cu o pensie medie sub salariul minim pe economie;
- Declaraţie pe propria răspundere că nu deţine garaj amplasat pe domeniul public (la camera 5 Primărie sau pe www.primariaarad.ro).

După centralizarea cererilor, data şi locul licitaţiei vor fi comunicate de către Primăria Municipiului Arad prin intermediul mass-mediei locale şi pe pagina de internet a Primăriei Arad, www.primariaarad.ro

PRIMĂRIA MUNICIPIULUI ARAD

ANUNŢ

În atenţia locatarilor din zona MICALACA (str. SIMFONIEI şi zona BILLA)

Primăria Municipiului Arad anunţă începerea procedurilor de licitaţie a locurilor de parcare de pe str. Simfoniei (blocurile 196, 199 sc.B şi 242) şi zona Billa (blocurile ANL 1, 2, 3 şi bl. 333, bl. 334, bl. 335, bl. 336, bl. 337) conform H.C.L.M. nr. 439 din 28.12.2009 privind aprobarea "Regulamentului de atribuire/licitare a locurilor de parcare în parcările de reşedinţă din municipiul Arad". Pentru participarea la procedura de licitare, locatarii din această zonă vor depune, la Primăria Municipiului Arad, camera 5(Palatul Cenad), până la data de 10.06.2011, următoarele documente:
- Cerere tip (la camera 5 Primărie sau pe www.primariaarad.ro);
- Documente privind domiciliul/rezidenţa: copie B.I./C.I. sau actul de proprietate, contract de închiriere în imobilul aparţinând asociaţiei de proprietari/locatari, act de donaţie sau moştenire;
- Copie după certificatul de înmatriculare a autovehiculului /autovehiculelor deţinute în proprietate sau folosinţă;
- Documente privind dreptul de folosinţă (utilizare) a autovehiculului: contract de leasing, act de donaţie, act de moştenire, contract de comodat;
- Certificat de încadrare într-o grupă de handicap, dacă este cazul;
- Dovada că este veteran de război sau beneficiar al Decretului - Lege nr. 118/1990, dacă este cazul;
- Cupon de pensie (soţ+soţie) pentru acordarea reducerii în cazul pensionarilor cu o pensie medie sub salariul minim pe economie;
- Declaraţie pe propria răspundere că nu deţine garaj amplasat pe domeniul public (la camera 5 Primărie sau pe www.primariaarad.ro).

După centralizarea cererilor, data şi locul licitaţiei vor fi comunicate de către Primăria Municipiului Arad prin intermediul mass-mediei locale şi pe pagina de internet a Primăriei Arad, www.primariaarad.ro

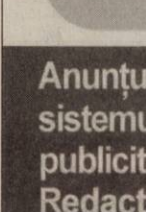

Celebra Tamaduitoare
Valentina Codreanca este prezenta in Arad.
Aveti acum o sansa unica pt. a va purifica trupul si sufletul si a va rezolva toate problemele. Valentina Codreanca lucreaza prin Magie Alba, descanta pt dragoste, liniste sufletesca, succes in afaceri, examene, vindeca stresul, ipotenta, dezleaga farmece, blesteme, cununii legate, deschide cartile de tarot. Rezolvari garantate pt care isi asuma responsabilitatea. Asigura confidentialitate si profesionalism in tot ceea ce realizeaza. Tel : 0747.422.031, 0721.56.44.57, Web-site: www.magicvalentina.ro

(H-47326)

FIRMA *Pletl* ANGAJEAZĂ

Conducător auto, Spălători auto, Paznici, Femei de servicii, Lucrători comerciali, Însoţitoare de bord, Casieri, Ajutor bucătar, Recepţioneri.

CV-urile se depun la sediul central al firmei din Lipova, str. Subl. Suciu Sorin, 134 F

(H-7263)

Singura tămăduitoare acceptată de biserică. Tămăduitoarea Tamara cunoscută în România pentru cele mai multe cazuri rezolvate invitată la toate posturile tv .
Vă poate ajuta în orice problemă, dezleagă farmece cununii face de spor aduce persoana iubită multe altele. Poate fi gasită în Arad oferă rezultate garantate 100 % nu o să fiţi dezamăgiţi. Poate fi contactată la telefoane: 0723421156 ; 0747752442. (H-47347)

Program mica publicitate:
pe B-dul Revoluţiei, nr. 81
luni-vineri: 8.00-18.00, duminică: 9.00-13.00,
pe Poetului 1C (hala 36): luni-vineri: 9.00-16.00.

ARAD ONLINE

EVIDENȚIAZĂ-TE!

Talon valabil până în 30 iunie 2011

Text: **DATA apariției:**.....

.....

.....

.....

.....

.....

.....

.....

Date personale:

Nume şi Prenume:

Telefon:

Buletin de identitate:

TALON + PREȚUL CATEGORIEI AFERENTE

Anunțurile se preiau zilnic, la ghişeu, până în ora 16^{00}, după această oră, se pot prelua doar prin intermediul sistemului online de preluare al anunțurilor disponibil pe www.jurnalaradean.ro . Anunțurile de mică publicitate din Jurnal Arădean se publică pe baza talonului din ziar
Redacția nu își asumă responsabilitatea pentru conținutul anunțurilor de mică publicitate!

JURNAL ARĂDEAN

Vrăjitoarea cea bună din Oz

ROL. Actrița Michelle Williams a fost aleasă pentru a interpreta rolul vrăjitoarei celei bune, Glinda, în filmul Oz: The Great and Powerful. Odată cu acoperirea rolului Glindei de către actrița de 30 de ani, triumviratul vrăjitoarelor din Oz este complet, în celelalte roluri, ale maleficelor Evanora și Theodora, aflându-se Rachel Weisz, respectiv Mila Kunis. Iluzionistul ajuns întâmplător în magnificul ținut disputat de cele trei surori va fi interpretat de James Franco. Pelicula lui Sam Raimi ar putea fi lansată la sfârșitul lui 2012. Michelle Williams va putea fi văzută în curând interpretând-o pe faimoasa legendă americană Marylin Monroe în My Week With Marylin și va apărea alături de Seth Rogen în comedia cu accente dramatice Take This Waltz.

D'ALE ACTORILOR

ÎȘI FACE GRIJI

Teamă. Brad Pitt se roagă de iubita lui, Angelina Jolie, să înceteze să își mai riște viața mergând în cele mai periculoase zone de pe glob ca Ambasador al Bunăvoinței al ONU. Potrivit revistei americane National Enquirer, actorul a început să se îngrijoreze după ce frumoasa actriță a fost forțată luna trecută să încheie rapid o vizită într-o tabără de refugiați aflată la granița dintre Libia și Tunisia

SEXY LA 73 DE ANI

Tinerețe. Felul cum arată septuagenara Jane Fonda te face să te întrebi dacă actrița a găsit cumva elixirul tinereții veșnice. Departe de imaginea unei băbuțe de 73 de ani, vedeta a făcut furori cu apariția ei sexy, la Cannes. Ea a reușit să capteze atenția tuturor prin aspectul său incredibil de proaspăt și tineresc pe care l-a pus în evidență cu o rochie extrem de elegantă și sexy.

RELAȚIE NOUĂ?

Iubiți. La nici o săptămână după ce a anunțat că s-a despărțit de supermodelul Bar Rafaeli, Leonardo DiCaprio și-a găsit deja pe altcineva. Actorul a fost surprins de presa străină râzând și stând îmbrățișat cu actrița Blake Lively - din Gossip Girl - pe un vapor, la Cannes. Cei doi nu au vrut să comenteze nimic legat de întâmplare, dar un lucru e sigur: se înțeleg de minune.

TOT PE TOCURI

Modă. Însărcinată în 5 luni cu al doilea copil, Jessica Alba face mult sport și se pare că nu renunță la tocuri. Actrița a fost fotografiată în timp ce se plimba pe străzile din Beverly Hills și purta o ținută destul de relaxată, dar încălțată cu niște sandale cu toc destul de mare. Ea se bucură de a doua sarcină, însă se descurcă destul de greu pentru că stă cu fiica sa de 3 ani, care vrea mereu în brațe.

Piraţii din Caraibe: Pe ape şi mai tulburi

Un film despre adevăr, trădare, tinerețe și moarte, o poveste plină de umor, acțiune și aventură.

CONTINUARE. Aventura continuă și în al patrulea film din seria „Piratii din Caraibe". Căpitanul Jack Sparrow (Johnny Depp) și căpitanul Barbossa (Geoffrey Rush) pornesc în căutarea Fântânii Tinereții, sperând să obțină tinerețea veșnică. Cu cât se vor apropia mai mult, cei doi vor descoperi că nu sunt singurii porniți în căutarea ei. Un alt pirat, Blackbeard (Ian McShane), renumit pentru cât de periculos e și armele sale net superioare celor doi, vrea să ajungăînaintea lor la Fântâna Tinereții. Pe lângă lupta împotriva lui Blackbeard, Jack Sparrow va mai avea parte de o supriză: Angelica (Penelope Cruz), o dragoste din tinerețe, va apărea din nou în viața căpitanului. Acesta nu este convins dacă între ei se reaprinde scânteia dragostei din trecut sau frumoasa doar se folosește de el pentru a ajunge și ea la Fântână. În momentul în care este obligat să urce la bordul corabiei Revenge, condusă de Blackbeard, Sparrow nu știe de ce să se teamă mai mult: de piratul necruțător sau de Angelica, femeia din trecutul său.

Acțiunea filmului debutează în vechiul port din orașul Cadiz din sudul Spaniei, continuă pe cheiurile umede din Londra și ne duce apoi până în jungla plină de pericole de pe o insulă din Caraibe.

Info: Regia: Rob Marshall, Cu: Johnny Depp, Geoffrey Rush, Penélope Cruz, Ian McShane, Gen film: Acțiune, Aventuri, Fantastic, Durata: 141 minute, Premiera în România: 20.05.2011

FĂRĂ SFÂRȘIT

Pentru producătorii filmului, care au încasat deja 1,8 miliarde de euro (2,6 miliarde de dolari) din precedentele trei pelicule din această franciză, pare destul de greu să își imagineze un sfârșit pentru seria „Piraţii din Caraibe". „Când un film aduce încasări atât de mari, captezi foarte repede mesajul pe care ți-l trimite publicul", a declarat Jerry Bruckheimer, producătorul francizei.

Premiera a avut loc la Cannes

SUCCES. Cel de-al patrulea film din franciza „Piraţii din Caraibe" a avut premiera mondială la Cannes, în afara competiției oficiale a celei de-a 64-a ediții a festivalului. Johnny Depp a arborat încă o dată hainele sale hippie-chic și bijuteriile gotice care au contribuit din plin la succesul său din trecut, deoarece, așa cum a explicat actorul american, „Jack Sparrow este unul din acele personaje pe care publicul, ca și mine, nu dorește să îl vadă schimbându-se". Atât timp cât scenariile vor fi interesante și copiii lui vor continua să râdă urmărind aventurile acestui pirat simpatic, Johnny Depp nu vede niciun motiv pentru a nu mai juca încă o dată acest rol într-un al cincilea film din seria „Piraţii din Caraibe".

Vorbind despre Penelope Cruz, ale cărei lovituri de sabie erau executate cu mișcări la fel de seducătoare ca decolteele rochiilor pe care le-a purtat în film, regizorul peliculei, Rob Marshall a spus că nu și-a putut imagina o altă actriță în rolul Angelica: „Trebuia ca ea să fie capabilă să facă joc egal, să fie la fel de inteligentă ca Jack Sparrow".

BOX OFFICE ROMÂNIA

	FILMUL	SPECTATORI	ÎNCASĂRI (RON)
→	PRIEST : RĂZBUNĂTORUL (1 SĂPT.)	20.034	454.912,00
↓	THOR (2 SĂPT.)	77.706	1.715.515,69
↓	FURIOS ŞI IUTE ÎN VITEZA A 5-A (3 SĂPT.)	128.409	2.074.076,19
→	IUBIT DE ÎMPRUMUT (1 SĂPT.)	7.650	139.836,40
↓	RIO (5 SĂPT.)	96.197	1.871.082,30
→	DOMNIŞOARE DE ONOARE (1 SĂPT.)	4.441	68.933,80
↓	CONCEDIU DE LA CĂSNICIE (4 SĂPT.)	49.635	808.131,69
↓	APĂ PENTRU ELEFANŢI (4 SĂPT.)	25.899	410.611,13
↓	NASA (3 SĂPT.)	15.612	274.563,19
↓	TRANSFER DE IDENTITATE (5 SĂPT.)	45.656	752.228,94

FILME NOI

Unchiul Boonmee vrea să moară acasă

FANTASTIC. Povestea este a bătrânului Boonmee, care suferă de insuficiență renală. Cum e practicant de yoga, simte cu precizie ce se întâmplă în interiorul corpului, și își dă seama că va muri în 48 de ore. Chemându-și părinții, le cere să-l ia de la spital, pentru că vrea să moară acasă. Ajuns acolo, Boonmee e întâmpinat de soția defunctă, reapărută pentru a avea grijă de el. Reapare și fiul său decedat, reîncarnat într-o maimuță din junglă. Unchiul Boonmee/Loong Boonmee raleuk chat/Uncle Boonmee Who Can Recall His Past Lives este o co-producție Spania-Tailanda-Germania-Marea Britanie-Franța. Filmul a fost recompensat, la ediția din 2010, cu Palme d'Or - cel mai mare premiu acordat filmelor în competiție la Festivalul de Film de la Cannes.

Info: Regia: Apichatpong Weerasethakul, Cu: Thanapat Saisaymar, Sakda Kaewbuadee, Gen film: Comedie, Dramă, Fantastic, Durata: 114 minute, Premiera în România: 20.05.2011

ARĂDENII SE DISTREAZĂ

aradon.ro

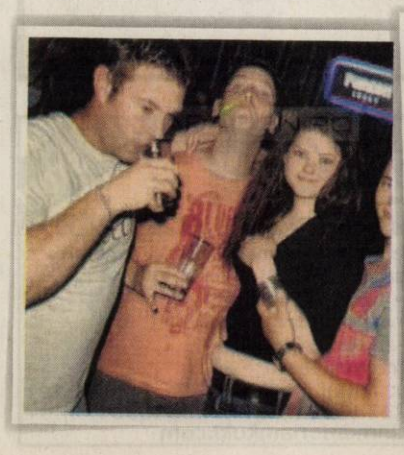

Muzică, dans și multă voie bună, adică o noapte cu distracție maximă, într-un club cu o atmosferă incendiară

DECESE

Cu adâncă durere în suflet anunţăm trecerea în veşnicie a celei care a fost soră, cumnată şi mătuşă

FAUR DORINA VICTORIA (TOIA),
în vârstă de 58 ani.

Înmormântarea va avea loc sâmbătă, 21 mai 2011, ora 16:00, la cimitirul din Grădişte.

Fratele Petru cu soţia Ecaterina şi nepotul Sebastian cu soţia Simona

---

O inimă a încetat să mai bată un suflet nobil s-a ridicat la Cer lăsând în urmă o nemărginită durere şi un dor imens. Recunoştinţă veşnică celui care a fost soţ şi tată

BERKE MIRCEA
-53 ani-.

Înmormântarea va avea loc astăzi, 20 mai 2011, ora 13:00, la cimitirul Eternitatea.

Soţia Mariana şi fiica Bianca

Cu adâncă durere în suflet anunţăm decesul bunei noastre mamă, bunică şi soacră

POPA DOMNICA,
la vârsta de 78 ani, din Grăniceri.

Dumnezeu să o odihnească în pace! Înmormântarea va avea loc astăzi, 20 mai 2011, în localitatea Grăniceri.

Familiile îndoliate Popa şi Fereştean

Cu adâncă durere în suflet anunţăm încetarea din viaţă a celui care a fost tată, frate, bunic,

Dr. KURJATKO ROBERT TOMA.

Dumnezeu să-l odihnească în pace! Înmormântarea va avea loc Sâmbătă, 21 Mai 2011, ora 13.00, la Cimitirul Eternitatea (UTA).

Familia îndoliată

Cu durere în suflet mă despart de bunul meu soţ şi îl voi conduce pe ultimul drum pe cel care mi-a fost nepreţuit soţ

MIRCEA DUVAC,

o perioadă de 50 de ani. Înmormântarea va avea loc sâmbătă, 21 mai 2011, ora 15:00, la cimitirul din Micălaca.

Cu durere în suflet soţia Stela

Un ultim omagiu la trecerea în eternitate a celui care a fost tată, cumnat, frate, unchi şi bunic,

ŞTEFAN MARIN,
în vârstă de 51 ani.

Înmormântarea va avea loc Vineri, 20.05.2011, ora 14.00, la Cimitirul din Pecica către Nădlac-dreapta. Dumnezeu să-l odihnească în pace!

Familia îndoliată

Cu tristeţe anunţăm decesul celei care ne-a fost mamă, bunică şi soacră

FILIMON VALERIA,
în vârstă de 87 ani.

Înmormântarea va avea loc astăzi, 20 mai 2011, ora 15:00, de la domiciliu, str. Coloniştilor nr. 73. Nu te vom uita niciodată! Dumnezeu să te odihnească în pace!

Fiica Doina, ginerele Liviu şi nepotul Radu

O inimă a încetat să mai bată, un suflet nobil s-a ridicat la Cer şi pleacă departe de noi, dar mai aproape de Dumnezeu. Un omagiu, o lacrimă şi o floare pentru fiinţa dragă care a fost

PĂIUŞAN AURICA.

Înmormântarea va avea loc sâmbătă, 21 mai 2011, ora 14:00, de la domiciliul din Sânicolau Mic, str. Iasomiei nr. 1. Dumnezeu să o odihnească în pace!

Familia îndoliată

Cu durere în suflet anunţăm trecerea în veşnicie a celui care a fost tată, soţ, bunic, socru şi cuscru

KAUPERT IOSIF,
în vârstă de 69 ani.

Înmormântarea va avea loc sâmbătă, 21 mai 2011, la cimitirul din Micălaca.

Familia îndoliată

Cu adâncă durere în suflet anunţăm trecerea în veşnicie a celui care a fost un bun soţ, tată, socru şi bunic

POPA MIHAI
(născut în Berechiu),
la vârsta de 80 ani.

Priveghiul, la domiciliul din Arad, str. Tocilescu nr. 11, ora 20:30. Înmormântarea va avea loc sâmbătă, 21 mai 2011, ora 14:00, de la capela cimitirului din Grădişte.

Familiile îndoliate Popa şi Pere

Cu regret anunţăm trecerea în veşnicie a celei care a fost

MILOŞ CORNELIA,
în vârstă de 86 ani.

Înmormântarea va avea loc sâmbătă, 21 mai 2011, ora 14:00, de la capela cimitirului Pomenirea.

Fam. Coprean Monica, Daniel şi Daria

CONDOLEANŢE

Suntem alături de familia Ciortea Tatiana în aceste clipe grele pricinuite de trecerea în nefiinţă a tatălui socru. Dumnezeu să-l odihnească!

Colegele de la Spitalul Clinic Municipal Arad.
Felicia şi Olga

O inimă a încetat să mai bată, un suflet nobil s-a ridicat la cer şi pleacă departe de noi, dar mai aproape de Dumnezeu. Un omagiu, o floare ş o lacrimă pentru cel care a fost

BERKE MIRCEA.

Dumnezeu să-l ierte şi să-l odihnească în pace!

Fam. Judea Vasile şi Silvia

GARSONIERE

- **Cumpăr garsonieră** confort 1, etaj intermediar, Buşteni, Micălaca 300, 0723.308.286. 73968
- **Vând garsonieră** confort I, etaj I. str. Banu Mărăcine, 0745.255.065. 69141
- **Vând garsonieră** confort 1, suprafaţa 37 mp, Micălaca, Cenad, etaj 1, preţ 19.000 Eur/negociabil. Tel. 0741.158.777. 70875
- **Vând urgent** garsonieră 38 mp, Micălaca, etaj IV, 12.500 euro, amenajată bine, 0744.542.931. 70183

AP.1 CAMERĂ

- **Persoană Fizică** Vând: Ap. 1 cameră etaj 2, str. Avrig. Informaţii telefon 0756.127.462, 0357/414565. 64067
- **PF Ap** 1cam, str Praporgescu, malul Muresului, gresie faianta parchet, balcon mare inchis, tel 0745098035 44062
- **Vând apartament** cu 1 cameră în Arad-Alfa de 51 mp, parter înalt.Telefon 0257/253661. preţ 20.000 Eur negociabil. 72366
- **Vând apartament** 1 cameră bucătărie, baie, hol, mobilate, Micălaca, bloc 104, 26.000 Euro.Telefon 0724.586.876. 29610
- **Vând apartament** 1 cameră, suprafaţă 56 mp, mobilat, amenajat, etaj 5 din 6, la preţul de 27.000 Eur/negociabil. Tel. 0741.158.777. 70872
- **Vând apartament** 1 cameră în Grădişte lângă Piaţă.Telefon 0770.474.115, 0741.163.070. 79703

AP.2 CAMERE-ARAD

- **Apartament 2** camere semidecomandat, etaj 1/4, Romanilor, balcon mare, îmbunătăţiri, 35.000 Eur, 0726.672.624. 53771
- **Persoană Fizică** Vând:Ap. 2 camere, decomandat, clima, etaj 3, str.Avrig, 72mp.Informaţii telefon 0741.020.419, 0743.137.977,0257/256236. 64066
- **Proprietar, vând** apartament 2 camere în casă, Malul Mureşului, Romanilor 50+7 mp (a treia cameră la demisol), recent renovat, CET, aer condiţionat, termopan, uşă blindată, boxă, curte separată. Tel. 0770.342.320. 81121
- **Vând** apartament 2 camere bloc nou, Cocorilor nr. 5. Telefon: 0762.213.545. 69391
- **Vând (26.000** Eur), sau închiriez (130 Eur) apartament 2 camere, parter, Romanilor, 0722.658.574, 0722.402.188. 81083
- **Vând apartament** bloc nou, 2 camere, et.I, zona Spitalului Judeţean, Telefon: 0762.213.545 69303
- **Vând apartament** ultracentral, 2 camere. Tel. 0257/264995. 70871
- **Vând apartament** 2 camere, etaj II, Dr.I.Suciu (Maiacovscki) persoană fizică, telefon 0257/233.329. 30166
- **Vând apartament** 2 camere UTA - ARED tot confortul, 0723.253.924. 33291
- **Vând apartament** 2 camere, Alfa, mobilat, utilat modern, 38.000 Eur/negociabil, 0745.057.521. 53697
- **Vând apartament** 2 camere la demisol, lângă Tribunal ,0745.234.823, 56144
- **Vând apartament** 2 camere, str.Stupilor, Bl.A38, Sc.A, Ap.4, parter înalt, cu balcon şi boxă,0752.859.840. 68883
- **Vând apartament** 2 camere+garaj, centrală proprie, telefon 0744.996.386. 70319
- **Vând apartament** 2 camere, zona Selgros, bloc C3. Telefon 0734.525.612. 70526
- **Vând apartament** 2 camere, parter Podgoria, 38.000 euro, 0748.425.797, 0257/250.740. 70025
- **Vând apartament** 2 camere, dependinţe pivniţă, etaj I, zonă centrală Piaţa Catedralei Ortodoxe Veche, telefon 0740.808- 197, 0744.618.103. 79465

AP.2 CAMERE-JUDEŢUL ARAD

- **Vând apartament** central în localitatea Vladimirescu. Tel. 0723.449.617. 72276

AP.3 CAMERE-ARAD

- **Vând apartament** P- ţa Mioriţei suprafaţă, 110 mp, 3 camere, 2 băi, balcon, la parter, decomandat, mobilat şi renovat în totalitate, preţ 48.000 Eur/negociabil, 0746.464.453. 75863
- **Vând apartament** trei camere, etaj I, decomandat, ST 97 mp, Aradul- Nou, 43.000 euro negociabil. Telefon: 0745.339.302. 57905
- **Vând apartament** 3 camere, Grădişte, 78 mp, etaj 4/4 decomandat, neamenajat, contorizat apă şi încălzire. Telefon 0742.378.390 sau 0257/235.298. 975724
- **Vând apartament** 3 camere, et.I, Podgoria, decomandat, îmbunătăţit 0744.510.406. 32877
- **Vând apartament** 3 camere Bloc 8- 4/4, clima şi încălzire proprie,uşi şi geamuri termopan, 0744.557.718. 49003
- **Vând apartament** 3 camere, zona Podgoria, etaj III, decomandat, preţ la vedere. 0257/328.244, 0743.097.535. 49164
- **Vând apartament** 3 camere zona Intim, neamenajat, 25.000 euro/uşor negociabil, 0743.326.246. 67054
- **Vând apartament** 3 camere zona Fortuna, str. Predeal, bloc 8, sc. C, ap. 14. Informaţii telefon 0722.344.724, 0770.452.758. 67337
- **Vând apartament** 3 camere, etaj 4, acoperit ţiglă, mobilat, Alfa, 34.000 Eur negociabil. Tel. 0724.860.090. 67563
- **Vând apartament** 3 camere, central, pe B- dul Revoluţiei, etaj 2, suprafaţă 100 mp, semidecomandat, 1 baie, balcon pe Revoluţiei, preţ 48.000 Eur/negociabil. Tel. 0741.158.777. 70876
- **Vând apartament** 3 camere, în Micălaca, zona Miorita, parter înalt cu balcon, amenajat de lux, mobilat la preţul de 50.000 Eur/ negociabil. Tel. 0741.158.777. 70879

AP.4 CAMERE-ARAD

- **Vând apartament** 4 camere zona Tricoul Roşu.Informaţii telefon 0744.552.081. 26313
- **Vând apartament** 4 camere, 2 băi, 2 balcoane, contorizat tot, zonă liniştită, vedere spre mal. Tel. 0357/411581, 0740.607.244. 55581
- **Vând apartament** 4 camere, confort 1, etaj I/IV, Vlaicu, str. Haţeg, bloc 17, 60.000 euro, telefon 0726.112.748, 0747.770.087. 60119
- **Vând apartament** 4 camere, etaj 1, zona UTA (Z- uri). Preţ negociabil, la vedere. Tel. 0744.511.370. 67607
- **Vând apartament** 4 camere, ultracentral. Tel. 0742.218.693. 83714

AP.5 CAMERE-ARAD

- **Vând ap.5** camere, decomandat, utilat, mobilat, la cheie,Vlaicu, et.4/4.Telefon 0721.716.139. 69969

APARTAMENT LA CASĂ

- **Vând apartament** la casă, central, 65 mp. Preţ 18.500 Eur. Tel. 0744.814.937. 47151
- **Vând apartament** la casă, Central, str. Lucian Blaga. Telefon 0770.176.774. 67024
- **Vând:apartament la** casă ultracentral 2 camere, bucătărie, baie, hol, terasă, boxă.Telefon telefon 0746.049.531, 0770.872.885. 67121

CASE-ARAD

- **Vând (schimb)** 2 case construite pe un teren de 450- mp, Arad,zona Şega, 80.000 Euro, 0740.210.489. 33261
- **Vând casă** cartierul Funcţionarilor, toate utilităţile, ☎0257/232489, 0747798603. 27298
- **Vând casă** cu anexă toate utilităţile,ST-1080mp, în Bujac.Informaţii telefon 0752.260.861. 67042
- **Vând casă** cu 3 camere plus dependinţe, grădină cu pomi fructiferi. Informaţii 0257/286045, 0728.960.936. 69096
- **Vând casă** din cărămidă, 6 camere+anexe, mansardare posibilă, suprafaţă de locuit Ca.350mp, peste drum e şcoală generală, tot felul de magazine alimentare, etc. Preţ 98.000 Euro, uşor negociabil, Arad- Vlaicu.Telefon 0257/289693. 68878
- **Vând casă** locuibilă Arad, Sînicolau 800 mp, str. Clopotului, 26.000 euro/neg. telefon 0742.218.675, 0745.399.589. 61583
- **Vând casă** Micălaca, Calul Bălan, 640 mp, FS- 17 m, 3 camere, 80.000 euro/neg. Tel.0728.933.045. 64075
- **Vând casă** nouă în Sînicolaul- Mic, utilată modern. Preţ negociabil 60.000 Eur. Tel. 0754.398.897, 0747.606.270. 75587
- **Vând casă** Pârneava, 6 camere, 5 băi, toate utilităţile, preţ negociabil. Telefon 0257/280.395. 49063
- **Vând casă** în Arad, cu grădină, informaţii telefon 0257/283.522. 79047
- **Vând casă** în Aradul Nou, Stan Dragu 35, toate utilităţile, 1.400 mp, locuibilă. Tel. 0257/287033. 67241
- **Vând casă** str. Ceahlău nr. 5, SC 130 mp, ST 370 mp, intrare comună, gaz, parţial mobilată, preţ 83.000 euro/neg - Telefon 0744.702.885- 43333
- **Vând casă** Subcetate, 3 camere, baie şi bucătărie mari, termotecă, gaz, FS 23M, teren 1000 mp+proiect fundaţie construită şi casă nouă. 120.000 euro/neg. 0748.954.413. 67147
- **Vând casă** zona Uta, toate utilităţile, 55.000Euro negociabil, 0722.542.176, 0744.227.354. 47048
- **Vând casă** 4 camere 2 băi, bucătărie garaj, curte, grădină Micălaca, str. Bujor, 190.000 euro/neg. Telefon 0745.494.903, 0754.915.833. 47075
- **Vând casă** 4 camere, garaj, toate utilităţile, cartierul Funcţionarilor, situată pe colţ. Preţ 95.000 Eur/negociabil. Telefon 0740.155.643. 73104
- **Vând casă,** central, S+P 82+115mp, 3 camere, teren 274 mp, pretabil sediu firmă. Tel. 0744.589.974. 76032
- **Vând casă,** Vladimirescu, la cheie, preţ negociabil. Accept variante. Tel. 0757.885.322. 76095
- **Vând două** case aceeaşi curte, Grădişte, renovat. Merită văzut! 105.000 euro, 0723.855.264. 61004
- **Vând sălaş** 5067mp intravilan fără curent 8000Euro negociabil.Informaţii telefon 0754.988.128. 79715

CASE-JUDEŢUL ARAD

- **Schimb/vând casă** Pecica str. 1, 4 camere şi apartament Arad centru, una cameră. Doresc casă Arad 3 camere! 0770.520.328, 0771.482.497. 72495

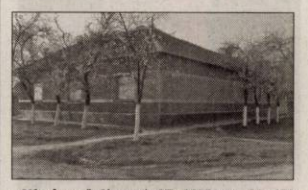

- **Vând casă** Şimand, ST=2585 mp, SC=270 mp, FS=120 m☎ 0746.056.353. 49764
- **Vând casă** cu grădină, oraş Lipova, Meţianu 28. Tel. 0770.277.690. 74608
- **Vând casă** din cărămidă în localitatea Chelmac, 3 camere, bucătărie, baie, şpaiţ, pivniţă, suprafaţă 4628 mp, loc pitoresc. Tel. 0744.559.061, 0257/388296. 81877
- **Vând casă** Ghioroc teren total 800 mp, cu sau fără spaţiu comercial preţ 48.000 euro/negociabil. Telefon 0721.476.158. 997136
- **Vând casă** Horia, 1134 mp, preţ 45.000 Eur negociabil, 0744.706.183. 63633
- **Vând casă** lângă Lipova (Odvoş) 3 camere, baie, coridor închis, termopan, pivniţă, Digi telefon, anexă bucătărie cameră, cotete, magazie, curţi, grădină, preţ 11.000 euro, negociabil, telefon 0741.600.911, 0257/523.423. 23308
- **Vând casă** la roşu, Livada nr. 498, cu C.F., 22.000 Eur, 0745.261.530. 81040
- **Vând casă** mare Chişineu- Criş, 5 camere, anexe, gaz, apă- canal, pretabil spaţiu comercial. Telefon 0733673675. 28009
- **Vând casă** mare amenajată în localitatea Căpâlnaş. Preţ negociabil.Informaţii 0742.653.018. 33528
- **Vând casă** nouă în Bodrogul Nou, nr.61, telefon 0747.699.015, 0746.121.777. 70219
- **Vând casă** în Galşa, centru, 3.000 mp. Tel. 0257/274485. 994485
- **Vând/schimb casă** la 20 km Arad. Aştept variante. Telefon 0746.547.165. 60864

CASE-ALTE JUDEŢE

- **Vând casă** 4 camere, 2 băi, terasă, garaj, Battonya, ocupabilă, 40.000 euro, negociabil. Telefon 0752.200.301. 70316

IN MEMORIAM
NON STOP!
KUKI - servicii funerare complete
Oferă toată gama de sicrie, accesorii şi servicii funerare la preţuri avantajoase.
- cameră toaletat
- cameră frigorifică
- capac frigorific
Transport Intern şi Internaţional
Contact: Arad, str. Mihai Eminescu, nr. 4 (în curte)
Tel: 0257/211.929, mob: 0723343964
www.inmemoriamkuki.com
(H-698814)

40%

Voucher

Hotel Moneasa

4 nopti (luni-vineri) de cazare cu mic dejun la oaza din apropierea Aradului

Preț hotel 2 pers: ~~480 lei~~

Stoc: 5 buc. Preț JURNAL : 288 lei

40%

Voucher

Hotel Moneasa

1 saptamana (luni-duminica) de relaxare cu masaj zilnic, piscine, sala de fitness si mic dejun

Preț hotel 2 pers: ~~840 lei~~

Stoc: 5 buc. Preț JURNAL : 504 lei

30%

Voucher

Un apartament luxos pe o noapte si sampanie cadou

Preț hotel: ~~330 lei~~

Stoc: 5 buc. Preț JURNAL : 231 lei

40%

Voucher

HOTEL PHOENIX ARAD

Un weekend de neuitat pentru 2 persoane. Toate facilitatile, servicii all inclusive.

Preț hotel 2 pers: ~~500 lei~~

Stoc: 5 buc. Preț JURNAL : 300 lei

40%

Voucher

Hotel Moneasa

5 zile (luni-vineri) perfecte pentru un teambuilding pe masura, paintball, biliar, piscine, sală de conferință, masaj, fitness şi mic dejun

Preț hotel 1 pers: ~~800 lei~~

Stoc: 5 buc. Preț JURNAL : 480 lei

20%

SFERA

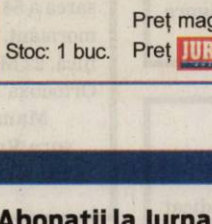

Voucher

Mobilier baie

Preț magazin: ~~424 lei~~

Stoc: 1 buc. Preț JURNAL : 339,2 lei

40%

Voucher

ROD SPECTRA

MEISTER

Voucher pentru materiale de construcții pentru finisaje
Mortare uscate pentru finisaje gama Von Maister

Preț depozit: ~~250 lei~~

Stoc: 4 buc. Preț JURNAL : 150 lei

25%

SFERA

Voucher

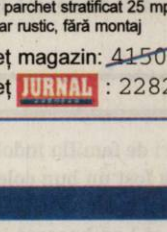

Cabina dus - HIDROMASAJ

Preț magazin: ~~1339 lei~~

Stoc: 1 buc. Preț JURNAL : 1004,25 lei

30%

poolcontrol™ tehnica piscinei

Voucher

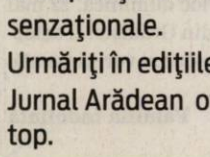

Termometru plutitor pentru piscină

Preț magazin: ~~144 lei~~

Stoc: 2 buc. Preț JURNAL : 100 lei

20%

BALLROOM dance

Voucher

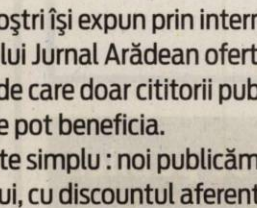

Curs de dans (vârsta 5-14 ani) / lună

Preț ballroom dance: ~~80 lei~~

Stoc: 7 buc. Preț JURNAL : 64 lei

40%

PIASTRELLE
PASIUNE PENTRU DETALIU

Voucher

Voucher cumpărături gresie-faianță

Preț magazin : ~~5000 lei~~

Stoc: 1 buc. Preț JURNAL : 3500 lei

25%

Voucher

Tunsoare + coafat (păr scurt/lung)

Preț cosmetică: ~~40 lei~~

Stoc: 3 buc. Preț JURNAL : 30 lei

40%

Best Mobila

Voucher

Mobila bucatarie

Preț magazin: ~~1.569 lei~~

Stoc: 1 buc Preț JURNAL :941 lei

25%

Voucher

Epilare totală (picioare, axial, inghinal)

Preț cosmetică: ~~40 lei~~

Stoc: 3 buc. Preț JURNAL : 30 lei

30%

Voucher

Voucher epilat lung (picior)

Preț cosmetică: ~~25 lei~~

Stoc: 2 buc. Preț JURNAL : 17,50 lei

30%

Voucher

Voucher epilat axial

Preț cosmetică: ~~10 lei~~

Stoc: 2 buc. Preț JURNAL : 7 lei

40%

Gospodăria Comunală

Voucher

Voucher pentru grădina ta

Preț gospodărie comunală : ~~1000 lei~~

Stoc: 1 buc. Preț JURNAL : 600 lei

30%

SFERA

Voucher

Cada Hidromasaj

Preț magazin: ~~2140 lei~~

Stoc: 1 buc. Preț JURNAL : 1498 lei

25%

Best Mobila

Voucher

Canapea plus fotolii

Preț magazin: ~~3.499 lei~~

Stoc: 1 buc Preț JURNAL :2.624 lei

45%

BUCK LUCK

Voucher

Voucher parchet stratificat 25 mp
Stejar rustic, fără montaj

Preț magazin: ~~4150 lei~~

Stoc: 2 buc. Preț JURNAL : 2282 lei

REGULAMENT PE SCURT

DE CE?

Pentru că cititorii noştri sunt cei mai importanţi şi dorim să le oferim avantaje!
Astfel ne-am propus să vă punem la dispoziţie oferte cu discounturi senzaţionale.
Urmăriţi în ediţiile cotidianului Jurnal Arădean ofertele noastre de top.

Abonaţii la Jurnal Arădean au un discount suplimentar de 5% faţă de cel afişat.

CUM FUNCŢIONEAZĂ ?

Clienţii noştri îşi expun prin intermediul ziarului Jurnal Arădean ofertele speciale de care doar cititorii publicaţiei noastre pot beneficia.
Este foarte simplu : noi publicăm poza produsului, cu discountul aferent, clientul ne garantează un stoc minim, iar dumneavoastră trebuie doar să veniţi la sediul Jurnal Arădean, de pe Str. Poetului, nr. 1C, pavilion 36.
Aici trebuie să achitaţi contravaloarea obiectului (tariful Jurnal arădean, afişat la fiecare produs în parte).
Aceste oferte sunt valabile trei săptămâni, în limita stocului disponibil. Preţurile sunt exprimate în lei/ bucată şi conţin TVA.

De la noi primiţi un voucher pe care trebuie să îl prezentaţi atunci când ridicaţi produsul de la magazinul indicat.
Detalii: www.aradon.ro
Telefon: 0257/280.904
E-mail: timea.ujlaki@informmedia.ro; loredana.paun@informmedia.ro; olga.rotaru@informmedia.ro

Primul venit este şi primul servit!

Suntem profund îndurerați de dispariția fulgerătoare dintre noi a omului și profesionistului,
maestru bucătar
MIRCEA BERKE,
atât de apreciat și respectat de familia Ienaga

O rugăciune către Dumnezeu, o lumânare aprinsă și gânduri pioase în ceasul despărțirii de cel care a fost
BERKE MIRCEA.
Să-i fie țărâna ușoară și Dumnezeu să coboare în sufletul celor dragi pentru a depăși greaua suferință!
Ilie și Neli Iernilă

Suntem alături de familia Berke Mariana și Bianca, acum la despărțirea de dragul lor soț și tată
MIRCEA BERKE.
Sincere condoleanțe familiei îndoliate!
Familiile Oprea și Virag

Cu multă durere ne luăm adio de la prietenul nostru drag
BERKE MIRCEA.
Nu te vom uita niciodată!
Familia Vlad Ovidiu și Bold Marius

S-a stins ca o făclie cel care a fost
Dr. KURYATKO TOMA
medic pr. stomatolog.
Sincere condoleanțe familiei îndurerate. Dumnezeu să-i odihnească în pace sufletul său blând!
Colectivul Policlinicii Municipale
regretă profund pierderea sa fulgerătoare

Suntem alături de familia Kurjatko în aceste momente grele pricinuite de pierderea celui care a fost
Dr. KURJATKO TOMA.
Sincere condoleanțe familiei îndoliate!
Colectivul Complexului Stomatologic Crișan

Împărtășim marea durere a familiei la trecerea în neființă a colegului nostru,
Dr. TOMA KURJATKO.
Colectivul Medicilor Dentiști Arad

Suntem alături de familia îndoliată Kuriatko la trecerea în neființă a celui care a fost
Dr. KURIATKO TOMA.
Dumnezeu să-l odihnească în pace!
Familia Zoica

Sunt alături de familia îndoliată la trecerea în neființă al celui care a fost un bun coleg
Dr. MUȚIU EUGEN.
Dumnezeu să-l odihnească în pace!
Dr. Szeplaki Nicolae

Odihnească-se în pace, fie-i țărâna ușoară dragului nostru frate, cumnat și unchi
DUVAC MIRCEA.
Sora Nela, cumnatul Mircea și nepoții Andreea și Dragoș

Publicitate: 0257/210.775; 0257/280.904

Ne despărțim cu mare durere în suflet de cel care ne-a fost un bun și drag unchi
MIRCEA DUVAC.
Nu te vom uita!
Nepoții: Familia Ponta Daciana, Irina și Victor

Cu lacrimi în suflet și cu mare tristețe ne luăm un ultim rămas bun de la cel care ne-a fost un bun cumnat
MIRCEA DUVAC.
Nu te vom uita niciodată!
Cumnații: Familia Sîrbu Ilie și Mariana

Un ultim omagiu din partea vecinilor din Bl. A 4 pentru cel care a fost
DUVAC MIRCEA,
un om de o deosebită bunătate. Să-i fie țărâna ușoară!
Locatarii blocului A 4 din str. Alecu Russo

Acum când îl vom conduce pe ultimul drum pe cel care ne-a fost prieten și vecin
DUVAC MIRCEA
îi spunem odihnă veșnică. Dumnezeu să-l odihnească!
Fam. Crîznic și Veliciu

În aceste clipe de durere și tristețe suntem alături de vecina noastră Stela în încercarea grea în urma pierderii soțului
DUVAC MIRCEA.
Vecinii și prietenii, familia Lengyel

Ne-ai părăsit prea devreme drag prieten
MIRCEA DUVAC.
Am pregătit tablele și tu nu ai să mai vii. O să-ți ducem dorul.
Familia Petrică Negruț, Anca și Luca

Înmărmuriți de durere deplângem moartea bunului nostru prieten
MIRCEA DUVAC
și suntem alături de familia îndoliată. Dumnezeu să-l odihnească în pace!
Familia Izvernariu

Regretăm dispariția bunului nostru coleg și prieten
MIRCEA DUVAC
și transmitem sincere condoleanțe familiei îndurerate.
Fam. ing. Stelian Grigore

O inimă a încetat să mai bată, un suflet nobil s-a ridicat la Cer și pleacă departe de noi, dar mai aproape de Dumnezeu. Un omagiu, o lacrimă și o floare pentru cea care a fost soră, cumnată și mătușă
AURICA PĂIUȘAN.
Sincere condoleanțe!
Fratele Vasile, cumnata Livia, nepoții Alin și Paula

Anunțurile de deces se publică GRATUIT!

În aceste momente de profundă durere, suntem alături de nepoții și verișorii noștri la trecerea în veșnicie a nepoatei și verișoarei noastre
AURICA PĂIUȘAN.
Unchiul Dumitru și verișorii Emil și Doina

Cu multă durere ne luăm adio de la verișoara noastră
AURICA.
Cati cu familia

Suntem alături de colegul nostru viceprimar Francisc Foitik în durerea pricinuită de trecerea în neființă a socrului
MUNTEANU ILIE
și-i transmitem sincere condoleanțe.
Consiliul Local al comunei Șagu

Cu durere în suflet și regrete anunț încetarea din viață după o grea suferință a mamei mele
FAUR DORINA - VICTORIA (TOIA),
născută VASICI.
Fiul Daniel și nepoata Ariana,
Florinca Daniel din America

Împărtășim durerea familiei viceprimar Foitik Francisc în aceste momente grele cauzate de pierderea celui care a fost
MUNTEANU ILIE.
Sincere condoleanțe familiei îndoliate!
Organizația P.D.L. - comuna Șagu

Cu multă durere ne luăm adio de la unchiul nostru
CORDOVAN ISAIA,
din Secusigiu, jud. Arad.
Transmitem sincerele noastre condoleanțe și întreaga compasiune familiei. Dumnezeu să-l odihnească în pace!
Familiile Făgean și Bolduț

COMEMORĂRI

Neștearsă amintire, gânduri duioase și o rugăciune la împlinirea a șase săptămâni de la trecerea în veșnicie a celei care a fost,

BRĂESCU
ELENA CORNELIA.
Astăzi, în loc să-ți sărbătorim aniversarea a 54 ani, te plângem la tristul tău mormânt. Parastasul va avea loc Duminică, 22 Mai 2011, ora 11.30, la Biserica Ortodoxă Macea.
Mama Elena, soțul Nelu, fiicele Oana și Simona, sora Rodica, cumnatul Dorel și nepotul Alexandru

Nimic nu poate șterge tristețea și durerea fără sfârșit din sufletele noastre, acum când se împlinește un an de când a plecat dintre noi, lăsând un gol imens, dragul nostru
BODROGEAN TRAIAN.
Iubirea noastră îți va încălzi întotdeauna mormântul trist și rece. Slujba de pomenire va avea loc duminică, 22 mai 2011, ora 12:00, la Biserica Ortodoxă din Grădiște. Îi așteptăm cu drag pe toți cei care l-au cunoscut și vor să fie alături de noi.
Familia îndoliată

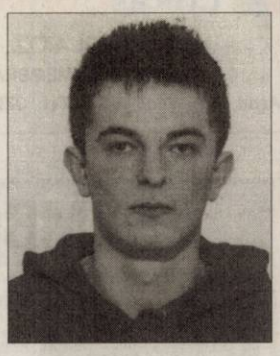

Deşi timpul trece, tristeţe, durere adâncă, dor nestins şi priviri înlăcrimate te caută mereu de când ai plecat dintre noi, în urmă cu trei ani, la numai 20 de ani, scumpul nostru fiu şi frate

PILAN

TEODOR COSMIN.

Cuvintele nu pot exprima durerea şi tristeţea din sufletele noastre de când nu mai eşti cu noi. Parastasul va avea loc mâine, sâmbătă, 21 mai, la cimitirul din Semlac. Amintirea ta o vom păstra în inimile noastre întotdeauna!

Cu drag, mama şi fratele Cristi

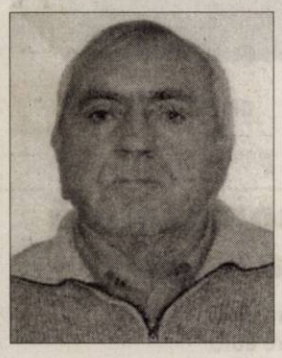

Când se stinge o flacără o aprinzi din nou, dar când se stinge o viaţă, o plângi mereu. Ai fost parcă ieri lângă noi, dar mâine sunt 40 de zile de când ai plecat, prea devreme, spre veşnicie, dragul nostru soţ şi tată

PILAN

CANTEMIR IOAN,

lăsând în urmă un gol imens, lacrimi şi durere. Ce nu am da să vii acasă, doar o clipă să-ţi vorbim, să ne spui că-ţi este bine, să ne liniştim puţin. Parastasul de pomenire va avea loc mâine, 21 mai, la cimitirul din Semlac.

Soţia Maria şi fiul Cristi

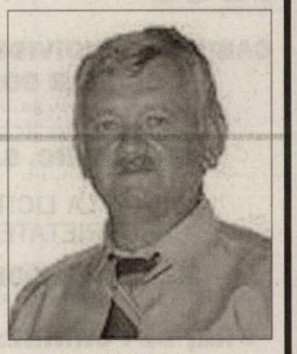

Amintim tuturor celor care l-au cunoscut că se împlineşte 1 an de când a plecat pe drumul fără de sfârşit cel care a fost soţ şi tată

OLAR

PETRIŞOR ILIE.

Parastasul va avea loc duminică, 22 mai 2011, la Biserica Ortodoxă din satul Corbeşti. Dumnezeu să-i dea odihnă şi viaţă veşnică!

Familia Olar

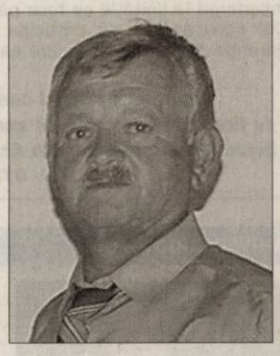

Oricât am crede că suntem tari, suferinţa şi moartea ne seamănă durere în suflete. Amintirea lui „Aci"

OLAR PETRIŞOR ILIE

nu se va stinge niciodată din sufletele noastre păstrând vie recunoştinţa pentru bunătatea cu care ne-a înconjurat întotdeauna.

Sora Aneta, cumnatul Uţu, nepoţii Ioana, Liana şi Dorin

Durere şi lacrimi ai lăsat plecând în lumea celor drepţi dragă şi iubită mamă

MARIN ANA,

la 40 de zile de la despărţirea de cei dragi care nu te vor uita niciodată. Amintirea ta o vom păstra în inimile noastre totdeauna.

Familiile Marin, Aniţei şi Ardelean

Anunţurile de deces se publică GRATUIT!

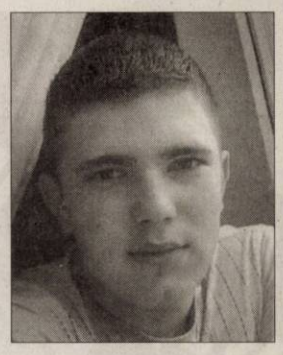

Mâine, 21 mai 2011 se împlinesc 2 ani de când a plecat dintre noi cel care a fost

PAGUBĂ OVIDIU CRISTIAN.

Dumnezeu să-l odihnească în pace! Te vom plânge mereu!

Mami, tati, sora şi cumnatul Ghiţă

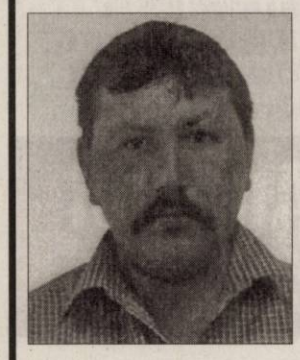

Când se stinge o lumânare, o aprinzi din nou, dar când se stinge o viaţă o plângi mereu. Pe 21 mai trebuia să-ţi spunem La mulţi ani,

BERAR

IONUŢ MARIUS

la împlinirea celor 37 ani,

dar eşti plecat în Ceruri, lăsând în urma ta o nemărginită durere. Dumnezeu să te odihnească în pace!

Tata, mama, fratele, cumnata şi nepoatele

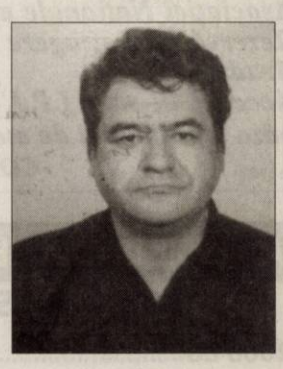

În data de 22 mai se împlinesc 2 ani de când soarta nemiloasă l-a răpit fulgerător dintre noi pe cel care a fost

IONESCU

DIONISIE VIOREL

lăsând în urmă mult dor şi un mormânt udat de lacrimi. Ne rugăm pentru odihna sufletului tău şi nu te vom uita niciodată.

Familia îndoliată

Readucem în memoria celor care l-au cunoscut pe omul minunat

ing. ŢIGU LIVIU

fost director general în Ministerul Muncii.

Parastasul are loc duminică, 22 mai 2011, ora 12.00, la Catedrala Veche din Arad. Cu aceleaşi regrete şi dor la împlinirea a 4 ani de la deces.

Soţia şi nepoţii Ioana, Dorin şi Ionel

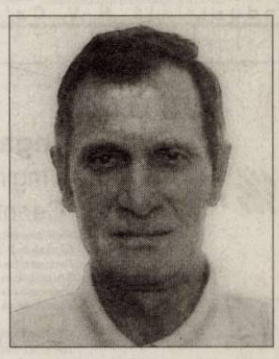

Astăzi se împlinesc doi ani de când o boală grea te-a luat de lângă mine lăsându-mă singură. Cu sufletul zdrobit de durere te plâng şi te voi plânge cât voi trăi şi nu te voi uita. Ai fost un soţ, tată, bunic şi socru de apreciat, dragul nostru

CĂPITAN GHEORGHE (GICU).

Dumnezeu să te aibă în paza lui!

A ta soţie Ani în veci nemângâiată

S-a împlinit un an de la trecerea la cele veşnice a iubitului nostru tată şi bunic

FĂRCUŢIU MIHAI

şi opt ani de la despărţirea de iubita noastră mamă şi bunică

FĂRCUŢIU AURELIA.

Slujba de pomenire va avea loc duminică, 22 mai 2011, ora 12:30, la Biserica din cimitirul Pomenirea.

Familia îndoliată

Publicitate 0257-210.775

S-au împlinit 10 ani (ieri 19 mai), de la plecarea din mijlocul celor dragi a celui care a fost

Preot

MIHUŢA IOAN,

tată, soţ, socru şi bunic iubitor. Amintirea chipului tău blând, dragostea şi grija cu care ne-ai înconjurat va rămâne veşnic în inimile noastre. Te rugăm Doamne dă-i sufletului său credincios odihna Raiului cel sfânt!

Fam. Mihuţa şi Goldiş

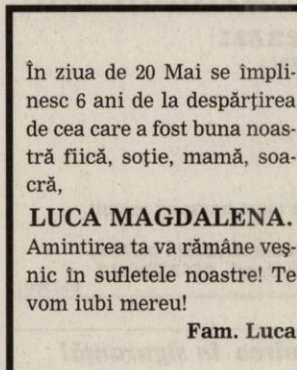

De ziua ta cea onomastică, 21 Mai,

ELENA RIVIŞ,

eu a ta fiică Aurelia şi soţ Adrian, în loc să-ţi urăm La Mulţi Ani, noi îţi zicem Dumnezeu să te odihnească în pace!

În ziua de 20 Mai se împlinesc 6 ani de la despărţirea de cea care a fost buna noastră fiică, soţie, mamă, soacră,

LUCA MAGDALENA.

Amintirea ta va rămâne veşnic în sufletele noastre! Te vom iubi mereu!

Fam. Luca

La 6 ani de dor nestins, pios omagiu şi rugăciuni pentru odihna veşnică a iubitului meu soţ

BLAGA T. DOREL

fost asistent medical dispensar Grădişte.

Familia

Ziua trece, noaptea vine! Zilele se adună în ani/ Viaţa trece fără tine

BECHEŞ IOAN,

din Sălăjeni.

Ai plecat de 7 ani. Dormi în pace!

Rodica şi fiica Carmen din Germania

Cu aceeaşi durere în suflet ca şi în clipa despărţirii amintim că în 22 mai 2011 se împlinesc 7 ani de la plecarea în veşnicie a iubitului nostru soţ, tată, bunic, socru, frate şi cuscru

CRIŞAN ADRIAN.

Bunul Dumnezeu să-l odihnească în pace! Parastasul va avea loc sâmbătă, 21 mai 2011, ora 12:00, la Catedrala Ortodoxă din Piaţa Mare.

Familia

Din întreaga mea viaţă, cât am trăit pe pământ, a rămas ca amintire, numai crucea şi-un mormânt. Au trecut 10 ani de când a plecat spre veşnicie, iubitul nostru soţ, tată, socru şi bunic

ROXIN GHEORGHE.

Odihneşte-te în pace!

Familia

S.C. IZOMETAL MAGELLAN S.R.L

titular al proiectului "Extindere exploatare cariera piatra in perimetrul existent, cu introducerea terenului in intravilanul extins, amplasare statie de concasare, spalare, sortare agregate minerale, amenajare drumuri de incinta" amplasat in extravilanul localitatii Lipova, FN (zona Radna), jud. Arad aduce la cunostinta publicului ca decizia etapei de incadrare conform H.G. nr. 1076/2004, este cea de adoptare a planului cu aviz de mediu, planul necesitand efectuarea evaluarii de mediu. Propunerile de reconsiderare ale deciziei se vor transmite in scris, in termen de 10 zile calendaristice de la publicarea anuntului, la sediul APM Arad, Splaiul Muresului, FN, jud. Arad.

(H-78238)

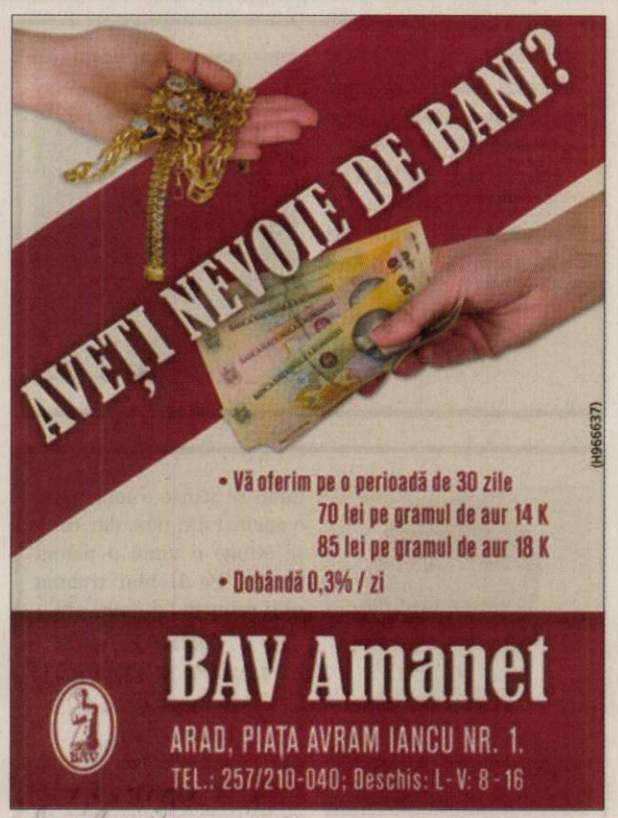

(H966637)

(H-80463)

LukasConstruct

- HIDROIZOLATII. GARANTIE 10 ANI.
- VINDEM MEMBRANE BITUMINOASE.

Arad, str. Vrabiei 1 ; Tel. 0257/256119 ; Mob. 0723273746

(H-897355)

Societate comercială angajează persoană pentru contabilitate primară.

CV-ul pe e-mail office@filipspedition.ro, sau la sediu str Avrig nr 43

(H73525)

SC DITRE INTERNATIONAL SRL

Angajeaza:

-confectionere pt. masina de cusut ;
-croitori in piele
-muncitoare necalificate
-sef sectie confectii
- sef sectie tamplarie
- inspector resurse umane

Oferim: salarii atractive,bonuri de masa,transport gratuit.

Informatii la sediul firmei din Arad,Str. a-III-a, Zona Industriala Vest, Nr. 3, tel . 0257/216610.

(H-23601)

COMUNICAT

În ziua vineri 27 mai 2011, ora 10:00 se va desfăşura Adunarea Generală a Membrilor Asociaţiei Naţionale a Cadrelor Militare în Rezervă şi Retragere din M.A.I. - Filiala Arad.

Accesul în sala I.P.J. Arad va avea loc pe baza legitimaţiei de membru.

COMITETUL EXECUTIV

(H-59614)

Societate comercială angajează urgent

- impegat auto
- dispecere auto
- şoferi cu experienţă

Oferă
- condiţii deosebite de muncă
- salarizare deosebită

Informaţii la telefon 0744 78 44 92

(H-26307)

Transformă nemulţumirea în siguranţă!

ARTEX SCM

SOCIETATE CU TRADIŢIE ÎN DOMENIUL TEXTIL

ANGAJEAZĂ

confecţioneri îmbrăcăminte sau persoane cunoscătoare de meserie, execuţie butoniere, cusut nasturi, aplicat butoni, călcat.

OFERIM: climat de lucru european, salarii motivate în acord individual, tichete de masă, primă de transport – prezenţă,premii, un singur schimb,asistenţă medicală.
Angajările se fac pe bază de probă de lucru.
DETALII: telefon : 0357- 408275; 0357- 408276

(H-12105)

AI NEVOIE DE BANI? EXISTĂ ALTERNATIVĂ!

SOLUȚIA ESTE LA NOI!

2000 EU.....22 EU/LUNĂ
5000 EU.....56 EU/LUNĂ
10.000 EU.....112 EU/LUNĂ

WORLD INVEST HOLDING S.R.L.
BDUL REVOLUȚIEI NR 24, ET 1, AP.12 ☎ 0357-411-415; 0772-221-204
ORAR : L-V: 9-18; S: 9-13

BCC
CABINET INDIVIDUAL DE INSOLVENȚĂ

CABINETUL INDIVIDUAL DE INSOLVENŢĂ BEJINAR COSMIN CĂLIN

În calitate de lichidator judiciar al
SOC. AGRIC. SAT NOU HORIA

VINDE LA LICITAŢIE PUBLICĂ PROPRIETATEA IMOBILARĂ

MAGAZIE + ŞOPRON METALIC
Horia, Fostul C.A.P., nr. FN, jud. Arad

PREŢ DE PORNIRE: 110.000 lei + TVA

Licitaţia se va ţine în data de 03.06.2011 orele 13.00 la sediul lichidatorului judiciar din Arad, str. Praporgescu nr. 19, ap.2.
În caz de neadjudecare, licitaţia se va repeta, în aceleaşi condiţii, în data de 17.06.2011 si 01.07.2011 a ora 13.00.
Înscrierea la licitaţie se face până în 01.06.2011 ora 13.00
Cei care doresc să participe la licitaţie trebuie să achite garanţia de participare, care este 10% din valoarea bunului.

Informaţii privind condiţiile de participare la licitaţii şi caietele de sarcini se pot obţine la sediul lichidatorului judiciar din Arad, str. Praporgescu nr. 19, ap.2. Tel. 0723-24.94.62

(H-78981)

ANUNŢ

Primarul oraşului Sântana anunţă publicul, factorii interesaţi, organizaţii ale societăţii civile, asociaţii profesionale ale sectorului de afaceri, reprezentanţi ai cetăţenilor despre finalizarea propunerilor preliminare ale PUG-ului şi RLU aferent.
Documentele complete ale propunerilor, respectiv prima versiune a PUG-ului şi RLU aferent, se pot consulta la sediul primăriei oraşului Sântana, str. Muncii, nr. 120 A, biroul urbanism, între orele 10.00-14.00, în perioada 19.05.2011-24.05.2011.
Dezbaterea publică va avea loc în data de 10.06.2011, la sediul primăriei oraşului Sântana, ora 10.00, şi sunt invitaţi să participe toţi cei interesaţi.
Persoanele responsabile cu informarea şi consultarea publicului sunt d-nul Sas Teodor şi d-na Popovici Monica.

(H-79003)

gruppo olimpias spa

ANGAJEAZĂ

CONFECȚIONERE CU EXPERIENȚĂ PE LINIARĂ, TRIPLOK SAU KETT - 1 post - munca pe un schimb

MUNCITOR NECALIFICAT ÎN INDUSTRIA CONFECȚIILOR (FEMEI/BĂRBAȚI)- 10 posturi - munca pe 3 schimburi - după 3 luni, calificare la locul de muncă

MUNCITOR MAGAZIE - 1 post - munca pe un schimb

MECANIC - 1 post - munca pe 3 schimburi

CONTROLOR CALITATE TRICOTAJE - 1 post - munca pe 3 schimburi

OPERATOR CALCULATOR - 1 post - munca pe un schimb

Se oferă - salariu motivant, tichete de masă, asigurăm transport.
Relaţii la telefon ARAD 0257-216.836, fax: 0257-216.835, e-mail: office@antonind.net sau la adresa Anton Industries - Zona Industrială N-V Calea Aurel Vlaicu 291

(H-80887)

COFICAB Eastern Europe

Recrutăm persoane motivate pentru a creşte împreuna cu organizaţia şi a-şi construi o carieră de success în cadrul organizaţiei:

OPERATORI PRODUCTIE (MASINI CU COMENZI NUMERICE)

Salariu atractiv, tichete de masa din prima zi, transport gratuit, al 13-lea salar

Cerinte:
- experienta in productie
- cunostinte operare calculator
- studii tehnice de specialitate (scoala profesionala, liceu tehnic)
- disponibilitate la program de lucru in 3 schimburi

persoana dinamica si organizata, spirit de echipa

Vă rugăm, trimiteţi CV-urile la adresa de e-mail human.resources@coficab.ro, la nr.de fax 0257202601 sau la sediul companiei din Arad, str.III, nr.2, Zona Industriala Vest, de luni pana sambata intre orele 6-22. Informaţii suplimentare la tel: 0257 202632

(H-57978)

(H-70027)

AZOMA agrirom
Str. Steagului Nr. 1
310262 Arad
Phone / Fax: +40-257-288 732
e-mail: office@azoma.ro
www.azoma.ro

Angajeaza:
- Inginer programator CNC

Cerinte:
Profil mecanic, de preferinta TCM;
Experienta 2-3 ani in programare comanda numerica;
Cunostinte avansate de programare masini unelte;
Disponibilitate de a lucra in productie;
Disponibilitate de angajare imediata;
Cunostinte de limba Engleza.

CV-ul se va trimite pe adresa de email: office@azoma.ro
sau la fax: 0257 288731

S.C. Top Security Service S.R.L.

organizam **cursuri de calificare "AGENT PAZA SI ORDINE"**, studii necesare minim 8 clase.
Taxa curs este de 500 lei care se poate achita in 3 rate.
Informatii telefon 0257-281410 interior 213, mobil 0752441419 sau la sediul societatii Arad, P-ta Sarbeasca nr.1.

(H-78856)

Societate Comercială angajează

AGENT FINANCIAR pentru biroul din Arad.

Cv-urile se pot trimite pe adresa de e-mail : investholding@freemail.hu
Informatii suplimentare la telefon : 0357/411415

(H-79299)

Liceul CFR *angajeaza prin concurs*

INFORMATICIAN

Informatii la telefon: 0257/212383

(H-70019)

CASA DE SCHIMB VALUTAR LUXOR angajează
CASIERĂ cu experienţă.
Relaţii pe Bd-ul Revoluţiei nr. 78 (lângă McDonald's)

(H-78377)

ANIVERSĂRI

Astăzi fiind o zi frumoasă şi ştiind că-i ziua ta

KARINA MACICAŞ
din Germania
LA MULŢI ANI!
acum când pui în coşul vieţii tale a 8-a floare, noi îţi dorim multă sănătate cu bucurie şi să aduni cât mai multe flori în coşul vieţii. Să rămâi la fel de puternică şi frumoasă.

Cu mult drag, naşii şi bunicii din Semlac

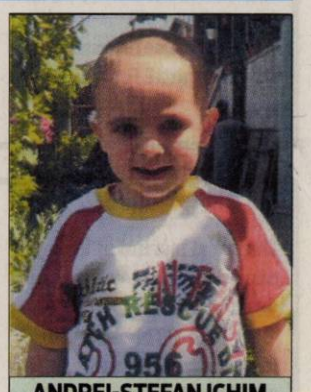

ANDREI-ŞTEFAN ICHIM,
Azi când împlineşti 4 anişori, **părinţii Geanina şi Ovidiu; Bunicii Birău şi Ichim** îţi urează multă sănătate, copilărie fericită şi

La Mulţi Ani!

• **Vând urgent** în Batania (Ungaria), zonă centrală, 2 case alăturate, confort sporit, 4 respectiv 2 camere, cu garaje şi anexe, str. Hunyadi 43- 45A, Tel. 0036- 30.398.0999; 0036- 30.265.6656. 53969

CASE DE VACANŢĂ-JUD ARAD

• **Vând căsuţă** ştrand foarte bine aranjată, 4500 euro, 0744.154.137. 67136

• **Vând căsuţă** ştrand, nou construită, zonă liniştită. Tel. 0745.773.833. 72385

• **Vând căsuţă** pe ştrand proprietate, central, teren mare. Telefon. 0722.440.000. 54706

• **Vând/închiriez căsuţă** ştrand, utilată şi mobilată modern, 3.500 Eur, 0770.554.767. 72363

• **Vând:casă vacanţă** Cuvin pe deal complect utilată, zonă superbă.Informaţii 0744.557.718. 49001

CASE DE VACANŢĂ-ALTE JUDEŢE

• **Case şi** terenuri- intravilan BATTONYA, ieftin, toate utilităţile, PersoanăFizică, 0722- 257409. 32458

VILE-ARAD

• **Vând vilă** Arad, 360mp, toate dotările, ideal pentru birouri la parter.Preţ 200.000Euro. Telefon 0745.312.736. 79496

• **Vând vilă** în cartierul Rezidenţial Grădiste. Telefon: 0357.436.711, mobil: 0740.517.213. 921690

SPAŢII COM-ARAD

• **Vând spaţiu** comercial Vlaicu, 400 mp- 200 mp, funcţional supermarket, clientelă formată, dotări 50.000 euro incluse- n preţ, 100 mp etaj+100 mp parter, intrări separate, pretabil orice activitate. Tel. 0746.381.898. 67143

• **Vând spaţiu** comercial, str. Unirii nr.1, 74 mp. Tel. 0726.389.170. 70490

• **Vând spaţiu** comercial, 160 mp, Grădiştеprincipală, 89.000 euro. Telefon 0744.555.660. 72962

• **Vând/închiriez 263mp** spaţiu central-Vladimirescu, fostă fabrică termopan.Preţ f.bun, 0742.352.280. 23508

• **25.000 mp,** Proiect HALE, Zona- Industrială PECICA- TURNU, front- stradal- dublu, 0722- 257409. 32454

TERENURI LOCAL

• **P.F. Vând** locuri casă 400 mp cu C.F. şi toate utilităţile, în Arad. Telefon 0745.350.576. 40933

• **Vând loc** de casă Arad, str.Podului, 1000mp, FS- 30/40m, toate utilităţile.Preţ negociabil.Telefon 0751.925.513. 79006

• **Vând loc** de casă Bătania, Ungaria, 1711mp, utilităţi, acte la zi, 4990 Euro, 0745.252.510.

• **Vând loc** de casă în Livada, 500mp, 0744.828.934. 44058

• **Vând loc** de casă în Gai, 514mp, FS- 19, pe str. Fântânii. Preţ negociabil, la 200m de centură, str. asfaltată, 0758.485.264. 47210

• **Vând loc** de casă în Vladimirescu, suprafaţa 973 mp, FS 20 ml, toate utilităţile, în cartierul Europa, pe str. Berlin, preţ 23.000 Eur/neg, 0741.158.777. 70886

• **Vând loc** de casă în Arad, Zorilor nr. 13 A, suprafaţa 450 mp, FS 13 ml, utilităţi aproape, la preţul de 25.000 Eur/negociabil, 0741.158.777. 70914

• **Vând loc** de casă, cu casă pentru demolat, str. Dorel Sibii (fostă Grănicerilor), nr. 16A, ST=575 mp, FS=10,5 ml. Preţ informativ 70.000 Eur. Tel. 0745.582.015. 64209

• **Vând loc** de casă, suprafaţă 615 mp, FS 17,35 ml, aproape de Arad, cu CF de Vladimirescu, intravilan în cartierul Ariola, la preţul de 8.000 Eur/negociabil. Tel. 0741.158.777. 70913

• **Vând locuri** de construit cabane din lemn, zona Zor de zi, lângă Insula Mureş, la şosea, 485 mp- 600 mp. Tel. 0724.860.090. 67568

• **Vând până** la 5 ha teren, front 82 m, PUZ aprobat pentru construcţii industriale, comerciale, servicii, 0732.733.623. 67519

• **Vând parcelă** 2500- 3500 mp, lângă centură, curent electric, PUZ aprobat pentru construcţii industriale, comerciale, servicii. Tel. 0732.733.623. 67440

• **Vând parcelă** 8.000- 15.000 mp, la centură, PUZ aprobat pentru construcţii hale, depozite, curent electric. Tel. 0732.733.623. 67544

• **Vând teren** agricol, zona Gai, 3 ha, cu titlu de proprietate în asociaţie, la preţul de 2.500 Eur/ha/neg. Tel. 0741.158.777. 70883

• **Vând teren** intravilan, Sanevit, 300 mp, Grădişte, 6500 Euro, 0745.252.510.

• **Vând teren** intravilan 900 mp, FS= 18 m, Arad, Mureşel. Telefon 0257/286265. 64983

• **Vând teren** intravilan 1400 mp, utilităţi stradale, FS 14 mp, Aradul- Nou, preţ 27.500 euro/neg. 0724.297.220. 67070

• **Vând teren** 750 mp în Grădişte (Prunului), 28.500 Eur, 0722.606.448. 50846

• **Vand teren** 900 mp Strada Milan Tabacovici 0756495707 921704

TERENURI JUDEŢ

• **Cumpăr teren** agricol în Romgera - Săntana. Ofer 3.000 Eur/ha. Telefon 0744.969.708. 70227

• **Vând loc** casă, Iratoş, 1000mp, stradă bună, pomi fructiferi, 0752.296.543. 30116

• **Vând loc** de casă în Semlac nr.1278 şi 1292 suprafaţă 1080mp, fiecare loc în stradă, apă, curent, 10Euro/mp. Telefon 0257/534245. 47023

• **Vând loc** de casă în localitatea Sînleani. Telefon 0742.043.022. 79914

• **Vând loc** de casă 1560 mp, la 40 km de Arad. Preţ 16.000 Eue negociabil. Telefon 0728.053.867, 0752.412.612. 72355

• **Vând locuri** de casă în Zădăreni. 0723.180.004, 0745.234.823. 56143

• **Vând pădure** de foioase la Şiria, suprafaţă 9 ha, compact cu CF la preţul de 2.500 Eur/negociabil. Tel. 0741.158.777. 70920

• **Vând teren** arabil în zona Şiria, suprafaţă 8ha, la şosea, la ieşirea din Horia spre Şiria, lângă ferma de ouă, preţ 6.000 Eur/ha, FS 100 ml, bun pentru hale, 0741.158.777. 70917

• **Vând teren** arabil 0,5 ha în Nădab.Telefon 0752.260.861. 67040

• **Vând teren** casă cu utilităţi, în Călugăreni, sub 615 mp, accept şi variante, maşini. 0722.226.403. 41275

• **Vând teren** com. Sânleani, 10000 mp, lângă Cartierul Nou, cu utilităţi în apropiere accept şi variante, la schimb+diferenţă. 0751.963.034. 72740

• **Vând teren** intravilan, 1400 mp, FS 25 m în Cermei, centru, informaţii 0257/328.316, 0743.908.491. 43669

• **Vând teren** intravilan în Mândruloc, suprafaţa 11.000 mp, cu FS 90 ml, toate utilităţile, bun pentru parcelat, zona de case, la preţul de 10 eur/mp/neg. Tel. 0741.158.777. 70915

• **Vând vie** pe rod, Covăsânţ, 10 arii. Preţ negociabil, 0722.280.828. 72386

• **Vând 3500mp** teren în Cuvin, pe deal; acces auto.Telefon 0721.716.139. 69971

IMOBILE CHIRII

• **Închiriez apartament** 2 camere, mobilat, Fortuna, 150 euro+garanţie. Telefon: 0721.379.679. 44112

• **Închiriez apartament** 2 camere, nemobilat, termotecă, clima, termopan, uşă blindată, curte închisă cu jucării+supraveghere video, interfon, zona Rezidenţială UTA, 170 europ/lună+ 100 euro garanţie. Telefon 0257/214.479 orele 19.00- 21.00. 47187

• **Închiriez apartament** 3 camere, Vlaicu, Fortuna, 0257/215.539, 0357/882.861. 47229

• **Închiriez apartament** 2 camere decomandat, mobilat, utilităţi, Internet, garaj, frumos amenajat, Bl. Z27, 0724.896.823. 53615

• **Închiriez apartament** 3 camere, complet mobilat, preţ 150 euro, Calea Romanilor, Zona Boul- Roşu. 0741.054.186. 56282

• **Închiriez apartament** 2 camere, UTA, mobilat, total contorizat. 0744.804.269, 0723.467.248. 60010

• **Închiriez apartament** ultracentral 2 camere, renovat, mobilat, dotat, etaj 1. Preţ 200 Eur negociabil. Tel. 0726.281.898. 67276

• **Închiriez apartament** 2 camere şi garsonieră mobilate complet, 0751.382.017, 0257/380344. 67605

• **Închiriez apartament** 1 cameră 46mp, Micălaca. Informaţii telefon 0722.175.815, 0726.311.302. 70873

• **Închiriez apartament** 3 camere. Telefon 0729.088.835. 70837

• **Închiriez apartament** de lux, B- dul Revoluţiei, 400 Eur/lună+garanţie. Tel. 0728.053.867, 0752.412.612. 72357

• **Închiriez apartament** 3 camere, mobilat, Fortuna, la şosea, 150 euro, bloc nou, 0740.290.487, 0745.320.248. 72650

• **Închiriez apartament** 3 camere, bucătărie şi baie mare, zona Uta- Ared, blocuri noi, complet mobilat, lux, clima, Tv, internet, cablu, loc de parcare, curte păzită, acces în imobil cu cartelă.Informaţii telefon 0731.320.720. 78239

• **Închiriez apartament** două camere, Miorita, amenajat modern, utilat, contorizat, 0729.923.703. 80560

• **Închiriez casă** duplex, Grădişte, toate utilităţile, singur curte, mobilată, 0745.529.503. 50079

• **Închiriez garsonieră** central, renovată, mobilată şi utilată. Tel: 0741.015.910. 44339

• **Închiriez garsonieră** confort I, III, Vlaicu. Tel. 0722.777.144. 60738

• **Închiriez garsonieră** str. 6 Vânători, parter. Informaţii telefon 0257/245553, 0770.285.382. 67281

• **Închiriez garsonieră** confort I, Micălaca, renovată şi mobilată, 0720.557.443. 70032

• **Închiriez garsonieră** confort I Micălaca, zona 300, 0257/287.481, 0741.205.332. 72493

• **Închiriez vilă** utilată modern (125 mp), 600 Eur, 0770.554.767. 72358

• **Dau în** chirie apartament 2 camere,zona Ared.Informaţii telefon 0726.311.302, 0722.175.815. 70880

• **Dau în** chirie cameră în curte separată, amenajată modest, preţ foarte convenabil, telefon 0357/409.425, 0743.539.844. 79728

• **Dau în** chirie două camere, Arad, Mureşel. Telefon 0257/286265. 64463

• **Dau în** chirie garsonieră. Informaţii telefon 0740.978.151. 82143

• **Vând/închiriez apartament** 5 camere, Praporgescu bl.37, etaj II+ garaj. 0740.099.653. 64078

SPAŢII COM-ARAD

• **Închiriez hale** 330- 1000mp în Parcul Industrial Uta.Telefon 0721.288.570. 47081

• **Închiriez post** manichiuristă şi scaun coafură (frizerie), vad bun, zona Vlaicu. Informaţii: 0743.283.544. 70323

• **Închiriez salon** coafură complet renovat şi utilat. Preţ convenabil, 0757.111.038. 82593

• **Închiriez spaţiu** (200 mp), utilităţi pentru diferite activităţi (depozit, service auto, magazin second), 600 Eur, 0770.554.767. 72361

• **Închiriez spaţiu** comercial Intim, 170 mp, 0722.227.450. 49074

• **Închiriez spaţiu** comercial 120 mp, str. Unirii. Tel. 0745.792.400, 0722.350.642. 67317

• **Închiriez spaţiu** comercial ultracentral, 250 mp/100 mp. Tel. 0722.344.810. 70811

• **Închiriez spaţiu** cu acces stradal, ideal pentru birou, salon, cabinet, renovat, 130 mp, locuri de parcare, P- ţa Plevnei (Casa cu lacăt). Tel. 0723.202.527. 71031

• **Închiriez spaţiu** pretabil mai multor activităţi, str. Andrei Şaguna nr. 80, parter, 100 mp+demisol 100 mp. Tel. 0745.582.015, 0722.227.430. 64185

• **Ofer spaţiu** pentru privatizare, supercentral, 220 Eur/lună, 30 mp, 0724.442.686. 52542

• **Ofer spre** închiriere spaţiu comercial, Podgoria, B- dul Iuliu Maniu, Bl. 28, parter, 64 mp. Tel. 0743.171.046, 0724.347.972. 70847

• **Spaţiu de** închiriat 30 mp. Telefon 0744.319.961 sau 0257/288755. 70336

SCHIMB LOCUINŢE-ARAD

• **Schimb de** locuinţă, bloc Tarafului, cu o cameră sau cameră cu bucătărie. Tel. 0748.601.011. 79320

OFERTE LOCURI DE MUNCA

• **Închiriez coafură** sau post lucru coafură, manichiură- cosmetică, Micălaca, 0752.106.983. 79993

• **Angajăm şlefuitor** metal cu experienţă. Informaţii telefon: 0740.071.933, 0357/101.334. 48984

• **Angajăm şoferi** transport internaţional. C.V.- uri fax: 0257/218.101 sau strada Egalităţii 31. 79519

• **Angajăm ajutori** bucătar femei de servici. Telefon 0740.237.728. 67135

• **Angajăm asistent** medical generalist, infirmieri- în unitate cu paturi, 0746.620.701, 0785.223.711. 66889

• **Angajăm barmane** şi hostes cu aspect plăcut, salariu atractiv. ☎0740.407.410. 67014

• **Angajăm brutari** şi patiseri. Informaţii: 0730.009.246, 0744.552.161. 73095

• **Angajăm director** vânzări. Rugăm seriozitate. Relaţii la telefon: 0740.275.245 sau vanzari@dial- ton.ro 78014

• **Angajăm dulgheri** şi fierari în domeniu construcţiilor. Telefon 0742.824.207, 0758.289.009. 59317

• **Angajăm instalatori** calificaţi cu experienţă. Informaţii: 0726.166.720. 73898

• **Angajez şofer** cu atestat şi muncitor pentru distribuţie. Telefon 0729.155.540.

• **Angajăm mecanic** auto, electrician auto, frigotehnist, electrician, tinichigiu, vopsitor.Telefon 0723.575.905. 69107

• **Angajăm mecanic** camioane cu experienţă. Tel. 0755.483.655, 0741.093.897. 70828

• **Angajăm muncitori** în construcţii sau echipă zidari, finisori, necalificaţi. 0726.253.830. 73113

• **Angajăm pentru** juice- bar băiat preparare+vânzare fresh juice, salate, minuturi. Telefon 0735.210.712. 79410

• **Angajăm personal** experienţă IT vânzări service. C.V. tel/fax 0257/214998, amcenter@rdslink.ro 67600

• **Angajăm personal** pază bărbaţi şi femei. Telefon 0732.161.101, 0769.001.665. 78236

• **Angajăm personal** pentru birou cunoştinţe temeinice de operare pe calculator, cunoştinţe minime contabilitate primară. Trimiteţi C.V.- ul cu fotografie pe fax: 0257/228000; e- mail: sireda_company@yahoo.com 81760

• **Angajăm reprezentant** vânzări, permis categoria B, CV- uri fax 0257/233.233, contact@manprotection.ro 78873

• **Angajăm vânzător** electronist, magazin pe str.Lucian Blaga 13. Tel. 0257/281402.63629

• **Angajez şofer** autocar cu atestat transport persoane. Telefon: 0745.389.768. 78072

• **Angajez bucătar,** barman şi ospătar. Informaţii telefon: 0721.538.051. 68894

• **Angajez confectioneri** articole din textile.Tel/fax:0357408262 si 0721555584. 66909

• **Angajez croitoreasă,** experienţă retuşuri, vând aţă, elastic, capse, 0749.075.861. 74240

• **Angajez dulgheri** cu experienţă. Telefon: 0744.919.119. 80060

• **Angajez operatoare** pariuri sportive şi barmană- ospătară. Tel. 0722.394.225. 73953

• **Angajez personal** pentru covrigărie. Tel. 0722.406.277. 80427

• **Angajez tâmplar** pal melaminat pt. executat mobilier la comandă. Experienţă. 0745.027.599. 70049

• **Angajez:muncitor întreţinere** cunoştinţe mecanice, electrice şi de lăcătuşerie.Telefon 0722.962.123, 0727.597.123. 79752

• **Asociaţie umanitară** angajează personal pentru munca de teren, 0753.818.296, 0735.044.928. 71762

• **Atelier Tuning** Auto angajez tinichigiu şi mecanic, zona Uta, 0723.169.961. 69635

• **Brutărie angajează** brutari cu experienţă şi şofer- distribuitor. Tel. 0257/212829, 0744.918.256. 67721

• **Brutărie angajează** brutari şi patiseri. Obligatoriu domiciliul în Arad.Telefon 0742.218.693. 83578

• **Caut femeie** pentru îngrijit fermă- Păncota. Informaţii la telefon 0744.190.192. 71426

• **Coafură, închiriază** la 70 Eur/post coafeză, manichiură- pedichiură, frizerie. Tel. 0729.646.506. 82311

• **Fabrică încălţăminte** angajează maşiniste cu experienţă.Telefon 0257/212928. 72831

• **Firmă de** construcţii angajează muncitori finisori. Telefon 0728.890.470 orele 8.30-17.00. 69243

• **Firmă de** construcţii angajăm zidari faianţori zugravi, rigipsari, telefon 0765.460.289. 79008

• **Firmă de** curăţenie angajează femei pentru curăţenie. Telefon 0723.660.811. 70606

• **Firmă încălţăminte** angajează muncitori necalificaţi. Informaţii telefon: 0257/306030. 53291

• **Hotel angajează:** cameristă, bucătari, muncitori necalificaţi (manipulanţi, curăţenie). Telefon 0372.578.805; fax: 0372.578.801. 82927

• **Pensiune angajează** ospătăriţă şi ajutor bucătar. Informaţii 0747.110.234. 68882

• **S.C. angajează** barmană vârstă maxim 38 ani, aspect plăcut, 0723.384.657. 79009

• **S.C. Duotex** Company angajează şef de producţie, tehnolog, şef de linie pentru confecţii. Telefon 0722.622.930 sau 0257/210448. 76310

• **Societate comercială** din Arad angajează muncitori calificaţi în construcţii, 0742.011.173. 70085

• **Societate comercială** angajează jurist, economist, secretară. Cerinţe: studii superioare, engleză, italiană. C.V.- uri email: ariolainvest@yahoo.com. Relaţii ☎0357/420.289, 0745.499.734. 79229

• **Societate de** brokeraj angajează inspector de asigurări. Telefon 0743.119.987. 76354

• **Societate Internaţională** de Consultanţă şi Inginerie angajează urgent 2 asistente director proiect. Condiţii: studii superioare, limba engleză scris şi vorbit fluent. Salarizare foarte avantajoasă. Informaţii: 0257/250155; 0743.177.457. 81563

CERERI LOCURI DE MUNCĂ

• **Absolventă ştiinţe** economice 2010, diplomă de contabil cunoştinţe contabilitate generală teorie, întocmire documente contabile, caut loc de muncă în domeniu, facturistă, întocmire recepţii, operator P.C., program full- time, part- time. Telefon 0740.049.628. 44195

• **Barman ospătar** caut de lucru în timpul liber. Pot lucra o zi cu o zi. Telefon 0748.609.719. 72810

PRESTĂRI SERVICII

• **A A** Acord Garanţie 2 ani reparaţii maşini spălat,0744.241.398, 0357/401569,0257/259146. 47027

• **AA Acord** garanţie repar maşini spălat automate, frigidere, domiciliul clientului, 0257/274600, 0745.395.282. 67160

• **Cabinet terapeutic** tratez hernii discale, discopatii, spondiloze cervicale. 0357/310.999, 0722.847.215 79000

• **Execut lucrări** de construcţii, zidărie, tencuieli, zugrăveli, rigips. Tel. 0740.697.521. 71206

• **Execut zidărie** tencuieli, zugrăveli, rigips, izolaţii, acoperişuri, consolidări fundaţii, 0740.696.157. 70322

• **Executăm lucrări** foraj, fântâni, persoană fizică autorizată.Telefon 0745.383.703, 0724.012.908. 33348

• **Instalator autorizat** execut lucrări de instalaţii şi reparaţii. Tel. 0722.330.276. 67176

• **Instalator execut** instalaţii sanitare, încălziri centrale, 0749.881.151, 0724.446.997. 79747

• **Reparăm, tapiţăm** canapele, colţare, rolete, domiciliul clientului. Tel. 0257/219514, 0724.208.683. 6915

CONSTRUCŢII

• **Aduc balast,** nisip, pământ, duc molozul, etc. 0745.036.969, 0722.389.480. 970052

• **Vând nisip,** balast, sort, pământ vegetal, ridic moloz. Tel. 0743.320.930. 56016

• **Vând nisip,** transport cu bascula până la 15 tone, 0745.831.461. 70746

• **Vând:balast, nisip,** sorturi, pământ, gazon,mraniţă, transport molozul, 2- 40- Tone, 0742.655.913, 0720.747.753. 970080

AUTO ROMÂNEŞTI

• **Vând casă** ultracentral, curte mare singur. Sau schimb! Telefon 0753.751.791. 79743

• **Vând Dacia** injecţie 2001, 1300 euro/neg. Telefon 0742.747.217. 72930

• **Vând Dacia** 1310, an fabricaţie 1985. Tel. 0748.809.848. 67598

• **Vând Logan** 1,4MPI, an 2005, stare perfectă, 3200Euro.Informaţii telefon 0727.117.728. 60721

AUTO STRĂINE

• **Opel Astra** H1,6 Twin- Port, 2006, 65.000 km, unic proprietar, 0727.308.925. 998130

• **Vând BMW** 520i an 2000, înmatriculat, stare f.bună, 0744.635.418. 60284

• **Vând Citroen** Xantia, an fabricaţie 1998, înmatriculat în Franţa, 0753.562.864. 69964

• **Vând Fiat** Brava, camion Mercedes. Tel. 0756.592.890. 74474

• **Vând Opel** Astra Caravan, roşu metalizat, diesel, 160.000 km, central, aer condiţionat, trapa electrică, cui remorcare, 2.800 Eur negociabil. Tel. 0742.141.245. 53586

• **Vând Opel** Tigra 2.400 euro/neg. Telefon 0745.494.903, 0754.915.833 47075

• **Vând Volkswagen** Golf 3, an 1994, înmatriculat, servo, trapă, închidere centralizată, cârlig, faruri electrice. Telefon 0724.673.171. 72379

• **Vând/schimb cu** auto nou sau imobiliare, Mazda RX8 formula 1, km 72000, an 2005, impecabilă, full- extrasse, preţ 11500 euro, la schimburi 13.500 euro, telefon/SMS-0788.111.112. 67279

• **Vand VW** Passat 1,9 TDI, 2008, 76.000 km reali, dotări. Telefon 0745771046, 0740897144. 64179

RULOTE-REMORCI

• **Vând camion** DAF, 7,5T, prelată, an fabricaţie 1999. tel. 0748.432.005. 68169

GARAJE

• **Închiriez garaj** (zidit, curent, canal), pasaj Bl.24. Telefon 0753.053.004. 44093

ELECTRONIC PLUS

• **Vând frigider,** maşină spălat automată, combină frigorifică, ladă frigorifică, telefon 0257/210.613. 67130

• **VÂND ieftin electrocasnice second, lăzi, combine, maşini spălat haine, vase, uscătoare, televizoare, anvelope, vitrine comerciale. Rate angajaţilor, pensionarilor vârstă- boală, ☎0769.005.400.** 8694

MOBIDOM

• **Vând cameră** de zi stare bună, 2 fotolii cu măsuţă, 2 canapele, 2 dulapuri, 0771.521.480. 72480

• **Vând dormitor,** sufragerie, bucătărie, combină frigorifică, combină muzicală. Preţ negociabil.Tel. 0741.475.032, 0357/427.521. 70816

PIERDERI

• **Ardelean Adelina- Simona** pierdut carnet student Universitatea Vasile Goldiş. Îl declar nul. 79717

• **PIERDUT CĂŢEL** BICHON ALB în zona Vlaicu- Gai, mascul, 6 luni, nume: RAY. OFER RECOMPENSĂ 600 euro. Rog informaţii: 0745.772.927. 79649

• **Pierdut carnet** student eliberat de Universitatea Aurel Vlaicu Arad pe numele Soare Cătălin Cosmin. Îl declar nul. 83715

• **Pierdut carnet** student eliberat de Facultatea Aurel Vlaicu Arad pe numele Dehelean Adrian, Îl declar nul. 83717

• **Pierdut legitimaţie** student eliberată de Universitatea Aurel Vlaicu pe numele Dehelean Adrian. O declar nulă. 83716

• **S.C. Serade** Market S.R.L. pierdut comunicare nr. ordine 023128, casa marcat DATECS MP 55 Seria 12121449 instalată Macea nr. 990, jud. Arad. O declar nulă. 79498

LOCURI DE VECI

• **Vând în** Cimitirul- Eternitatea un loc în faţă,cu bordură.Informaţii telefon 0257/242520. 26316

PLANTE-FLORI

• **Vând baloţi** lucernă, 0756.592.890. 74707

ANIMALE-PĂSĂRI DOMESTICE

• **Cumpăr vaci** pentru sacrificat. Telefon 0748.912.117. 73965

• **Vând albine** din 30 stupi maxim 10 pe ales. ☎0769.380.822 64047

• **Vând căţei** Sharpei. Tel. 0740.243.533. 68791

• **Vând grăsuni** rasă de carne, căţei Ciobănesc mioritic, 0744.855.910. 66932

• **Vând porc** gras 170 kg şi purcei, Săntana. Telefon 0257/463084. 81786

• **Vând porci** şi purcei, localitatea Galşa. Tel. 0744.504.788. 70332

• **Vând porci** graşi tel.0744.583.106. 72778

• **Vând porci** graşi, grăsuni, purcei şi 2 ponei. Informaţii 0727.452.994. 80017

• **Vând pui** de carne şi pentru ouă. Informaţii: 0748.322.489. 26248

• **Vând vacă,** 25 l lapte pe zi, fătată de 12 zile. Tel. 0357/444594, 0753.626.577. 70317

MAŞINI,UTILAJE,INSTALAŢII

• **Vând Buldozere** Româneşti şi piese de schimb şi motor tractor. 0726.253.412. 32452

• **Vând gatăr** cu o pânză în stare perfectă, 0744.557.718. 49004

• **Vând presă** de balotat. Telefon 0730.587.443. 64441

• **Vând tractor** Kubota, B7200 freză de 1.3m 3000 euro/neg- plug reversibil, 1 brazdă 250 euro/neg. 0721.123.672. 60473

AFACERI

• **Vând afacere** la cheie, fast- food şi kebab, chirie mică, zonă bună, clientelă formată, 10.000 Eur. Telefon 0753.211.194. 79312

• **Vând restaurant** chinezesc ultracentral, clientelă formată. Preţ negociabil la vedere. Informaţii: 0722.790.669. 72368

ÎMPRUMUTURI FINANCIARE

• **Ofertă! Valută** rapid cu 2- 3 % Plata la final! Telefon: 0721.492.429. 67038

CITAŢII

• **Se citează** părâţii Moisă Maria şi Susan Mircea, domiciliul necunoscut în proces cu Dura Aurel Petru pentru dezmembrare- uzucapiune, dosar 941/250/2010, cu termen de judecată la 09.06.2001, ora 9:00, Judecătoria Lipova. 81789

• **Se citează** pentru 9.06.2011, ora 8:30, sala 215, Judecătoria Arad, Bireescu Virgina, cu ultimul domiciliu Arad, str. Margaretelor nr.30, jud.Arad, părâtă în dosar nr.3867/55/2011, obiect: partaj, în proces cu Samu Rupi, Tomoiagă Dumitru Marian şi Tomoiagă Adina. 80087

DIVERSE

• **Cumpăr bazin** 3.000 litri, fibră sticlă pentru apă potabilă, 0744.535.388. 70387

• **Cumpăr fier** vechi, aluminiu, baterii, cupru, inox, alamă, radiatoare, pene vechi şi noi, argint, 0748.912.117. 61543

• **Cumpăr fier** vechi, baterii, cupru, alamă, aluminiu, argint, pene vechi, 0741.435.116, 0746.404.475. 80694

• **Cumpăr fier** vechi, baterii, cupru, alamă, aluminiu, argint, pene vechi.Telefon 0753.790.354. 80758

• **Cumpăr nichel** cositor, alamă, pastile argint, cupru, aluminiu, baterii, radiatoare, fier vechi, pene noi, vechi, 0748.912.117. 73967

• **Cumpăr pene** vechi/noi, cupru, alamă, baterii caroserii fier preţ bun. Telefon 0741.689.068. 70262

• **Cumpăr pene** vechi/noi, fier vechi, caroserii, preţ convenabil.☎0745.983.893. 72845

• **Cumpăr tickete** Remat. Ofer preţul pieţei. Plata pe loc, 0745.773.833. 72384

• **Harcsa Attila,** patron al societăţii în lichidare S.C. Veritas Impex S.R.L., R7117297, solicit ca persoanele fizice şi juridice la care am datorii să mă contacteze în 23-24.05.2011, orele 10- 12, 0746.400.988. 76356

GHENAU TRADE

Ferestre si usi din profile PVC cu sticla termopan

- 3 rate lunare fara comision
- plasa fixa antiinsecte gratis
- transport si montaj gratuit
- gama larga de nuante si modele

REHAU GU GKS GUARDIAN

ARAD : B-dul Aurel Vlaicu nr: 159
tel /fax : 0257-260 . 042
mobil: 0769 - 048 . 018; 0728 - 983 . 375

• **Vând casă** veche, lângă Primăria- Vladimirescu, inventar apicol,rafturi, mese, scaune, tub CO2, teren 730mp,Vladimirescu, 0742.352.280. 23513

• **Vând frigider,** stare bună, haine blană, haine seară. Tel. 0357/415111. 74913

• **Vând maşină** de tăietei profesională, cu rafturi şi site., Săntana. Telefon 0744.635.110. 81787

• **Vând seif** (casă valori), cântar semiautomat 100 kg, agregat frig 2000W. Tel. 0723.253.651, 0754.692.801. 62045

• **Vând solar** pentru bronzat, tip cabină duş. Tel. 0723.449.617. 72099

• **Vând tichet** Rabla. Tel. 0740.876.813. 998134

• **Vând urgent** cazan din fontă pentru încălzire centrală. Preţ 2.800 Ron negociabil. Informaţii: 0257/374096, 0758.637.474.3096

• **Vând vitrine** frigorifice, orizontale 400 euro, aer condiţionat 100 euro. rafturi alimetară, cântar performant pentru mezeluri cu etichete, pult casă marcat inox, scaner, palm, cântar pentru fructe cu sezori, apart măcinat cafea profesional, etc. 0748.954.413. 67285

Publicitate 0257-210.775

METRO

Liderul mondial pe segmentul cash&carry angajează pentru magazinul din ARAD:

ŞEF SECURITATE MAGAZIN

(cod ref.: SSM - AR)

Cerinţe:
- Experienţă în domeniul securităţii obiectivelor
- Abilitatea de a coordona şi de a integra, de a delega şi de a lua decizii
- Simţ organizatoric, dinamism
- Studii superioare şi cunoştinţe operare PC

Responsabilităţi:
- Coordonează şi controlează activitatea personalului firmelor prestatoare sau furnizoare de servicii de securitate
- Responsabil cu instruirea, coordonarea şi controlul angajaţilor magazinului cu atribuţii pe linia securităţii, reprezentanţilor de firmă, personalului firmelor de pază
- Întocmeşte sau actualizează planul de pază al magazinului
- Verifică starea tehnică a sistemului de securitate din magazin, direct sau prin intermediul personalului de pază
- Menţine legatura cu autorităţile care interferează cu activitatea de securitate a magazinului

Îţi doreşti:
- să-ţi desfăşori activitatea într-un mediu dinamic şi motivant?
- să lucrezi într-o echipă de profesionişti?

Atunci noi îţi oferim şansa:
- unei cariere într-o companie de succes
- unei instruiri teoretice şi practice la standarde internaţionale

Dacă eşti interesat de oferta noastră, trimite un Curriculum Vitae prin e-mail la Personal.Ard@METRO.ro, sau pe adresa METRO Cash & Carry, Magazin Arad, Calea Zimandului Nr. 43C, loc. Arad, în atenţia Departamentului Resurse Umane, menţionând codul de referinţă corespunzător.

(H-70844)

SCP EXPERT SPRL
practicieni în insolvenţă

Prin prezenta SCP EXPERT SPRL Arad în calitate de lichidator judiciar al debitoarei **SC DALUC EXPERT LEMN SRL** cu sediul în Târnova, nr. 781, jud. Arad, CUI RO 19332345, J02/2255/2006, în faliment, en faillite, in bankruptcy, dosar 4888/108/2009 aflat pe rolul Tribunalului Arad, în temeiul art. 118 din legea 85/2006 anunţă tuturor celor interesaţi faptul că adunarea creditorilor din data de 17.05.2011 a aprobat valorificarea directă a imobilul situat în localitatea Târnova, nr.781, înscris în CF 301291 Târnova, nr. Top. 1186 1224/a.4/430/1/2, compus din birouri, magazii, dormitoare, atelier, hala gater, rezervor, WC la preţul de 148.000 lei proprietatea SC DALUC EXPERT LEMN SRL.

Terenul în suprafaţă de 15.854 mp pe care sunt amplasate construcţiile se afla în proprietatea comunei Târnova asupra acestuia SC DALUC EXPERT LEMN SRL având constituit un drept de superficie dobândit prin constituire.

Preţul aprobat pentru vânzarea directă către ofertant este de 148.000 lei taxabil în condiţiile codului fiscal. Condiţii suplimentare impuse pentru plata activului: 10 % din preţul ofertat la data semnării antecontractului şi diferenţa de 90% în termen de 60 zile de la data perfectării tranzacţiei. Pasul de supraofertare este de 1.000 lei taxabil în condiţiile codului fiscal. Eventualele supraoferte se depun la sediul lichidatorului judiciar SCP EXPERT SPRL Arad, str. D. Bolintineanu, nr. 5, jud. Arad. Data până la care sunt acceptate supraoferte este 21.06.2011, ora 14,00. În situaţia în care nu vor exista oferte peste valoarea celui mai mare preţ obţinut, lichidatorul judiciar va încheia procesul verbal de adjudecare cu ofertantul care a oferit cel mai mare preţ cu ocazia ofertării directe. În situaţia în care există mai multe supraoferte se va alege cel mai mare preţ oferit. Informaţii suplimentare se obţin la tel. 0257259740 sau email:adina@expertarad.ro.

(H-79123)

ANGAJEZ
FEMEI ASAMBLARE CABLU, Micălaca ZONA 300.
Telefon: 0728/130.259.

Fabrică încălţăminte (Aradul Nou)
angajăm muncitori cu experienţă, pentru maşină de cusut, lucrători la masă şi croitori materiale sintetice.
Informaţii la telefon 0257-278754
(H-80480)

Lars Von Trier şi-a cerut scuze

CANNES. Celebrul regizor danez Lars Von Trier și-a cerut scuze, în urma solicitării organizatorilor festivalului de la Cannes, pentru remarcile bizare despre „simpatia" sa față de Hitler pe care le-a făcut în conferința de presă de după prezentarea ultimului său film, „Melancholia", producție intrată în cursa pentru un Palme d'Or. „Dacă am rănit pe cineva prin ceea ce am spus în această dimineață, doresc cu sinceritate să-mi cer scuze. Nu sunt antisemit, nici rasist și nici nazist", a declarat public cineastul după ce organizatorii festivalului l-au invitat în mod public să se explice. „Cineastul a precizat că s-a lăsat antrenat de o provocare și își prezintă scuzele. Conducerea festivalului a luat act și face publice scuzele lui Lars Von Trier", se precizează într-un comunicat al organizatorilor.

Lars Von Trier alături de Kirsten Dunst FOTO: EPA

Celebrul regizor danez Lars Von Trier a șocat pe toată lumea miercuri, la Cannes, declarându-și public, într-o conferință de presă, simpatia pentru Hitler, în același context în care remarca și că statul Israel este un ghimpe, conform agenților de presă. **SURSA: AGERPRES**

Accident aviatic în Argentina

BUENOS AIRES. Un avion al companiei private argentiniene Sol s-a prăbușit miercuri seara într-o regiune deșertică din Patagonia (sud), provocând moartea a 22 de persoane - 19 pasageri și trei membri ai echipajului.

„Nu am găsit nicio persoană în viață. Nu există supraviețuitori. Totul este carbonizat și în mii de bucăți", a declarat Ismael Ali, directorul spitalului din Los Menucos, care a participat la operațiunea de salvare.

Purtătorul de cuvânt al companiei, Horacio Farre, a confirmat că nu există supraviețuitori.

Avionul asigura legătura între orașele Neuquen și Comodoro Rivadavia, la 1.800 de kilometri sud-vest de Buenos Aires. Un martor ocular a declarat că a văzut căzând o sferă de foc în această zonă deșertică. **SURSA: AGERPRES**

OANA
Este pasionată de modă și muzică.

www.aradon.ro
Mai multe poze cu Oana

MAMA ŞI PUIUL
Puiul de leneș Camillo și mama Charlotte se hrănesc în țarcul lor de la grădina zoologică din Halle, Germania. FOTO: EPA

Orgii pentru agenţii harnici

BERLIN. O filială de asigurări a gigantului german Munich Re a recunoscut ieri că un număr de agenți comerciali ai săi a beneficiat de un „seminar de motivare" în Ungaria, în 2007, în cadrul căruia au avut la dispoziție circa 20 de prostituate. „Investigațiile noastre au arătat faptul că circa 20 de prostituate au fost prezente la o serată organizată în cursul acelui sejur", scrie într-un email Ergo, divizia de asigurări a Munich Re. „Nu am avut cunoștință de prestații sexuale în public", precizează firma, adăugând că doi funcționari care s-au ocupat de organizarea petrecerii nu mai lucrează la companie. Serata respectivă a avut loc la celebrele terme Gellert din Budapesta. Pentru a le deosebi pe prostituate de gazde, primele purtau brățări în roșu, galben și alb. „Cele care aveau o brățară albă erau rezervate pentru șefi și cei mai buni vânzători", spune un martor citat de Handelsblatt. **SURSA: AGERPRES**

„J.R. l-a împuşcat pe Ceauşescu"

WASHINGTON. Starul din Dallas, Larry Hagman, a declarat că serialul a avut un impact imens asupra politicii internaționale și a fost responsabil pentru revoluția din România. Actorul l-a interpretat pe intrigantul baron al petrolului J.R. Ewing. La apogeul celebrității serialului, de la mijlocul anilor '80, dictatorul român a fost de acord cu difuzarea sa în România comunistă. „Difuzarea de către România a Dallas-ului la televizor pentru a încerca să arate cât de corupt era sistemul american s-a sfârșit cu punerea la zid a dictatorului Ceaușescu și cu împușcarea sa", a declarat Hagman pentru publicația australiană Fairfield City Campion. „El a acceptat să difuzeze serialul pentru a se vedea cât de decadenți eram, iar oamenii au spus 'Da, vrem și noi", a completat actorul. **SURSA: AGERPRES**

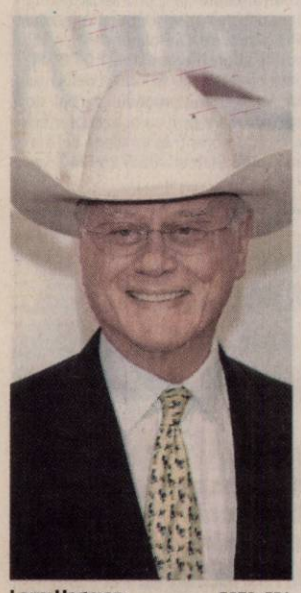

Larry Hagman FOTO: EPA

Life Ball luptă împotriva SIDA

Este cel mai mare eveniment caritabil din Europa dedicat luptei împotriva SIDA.

VIENA. Evenimentul va avea loc sâmbătă, 21 mai, la Viena. Cea de-a 19-a ediție a extravagantului bal va reuni și de această dată personalități marcante ale lumii politice, precum fostul președinte american Bill Clinton, dar și ale showbiz-ului, cum sunt cântăreața Janet Jackson sau actrița Brooke Shields, informează un comunicat al Primăriei Vienei. La evenimentul din capitala Austriei sunt așteptați, asemenea, Emma Willis, soția lui Bruce Willis, Kiera Chaplin, nepoata lui Charlie Chaplin, actorul Cheyenne Jackson, fotomodelele Lydia Hearst și Tatjana Patitz.

Fostul președinte american Bill Clinton FOTO: EPA

2.500 euro biletul

Tradiționala deschidere a balului din Piața Primăriei va fi precedată de așa-numita Aids Solidarity Gala, la care vor participa 250 de invitați, costul unui singur bilet ridicându-se la 2.500 euro. Scopul evenimentului este strângerea de fonduri pentru organizații angajate în lupta împotriva SIDA. Printre obiectele licitate se va afla și o invitație la petrecerea de 65 de ani a lui Bill Clinton. Deschiderea Life Ball va avea loc la ora locală 21.30, pe imensa scenă din fața Primăriei. În acord cu tema actualei ediții - aerul -, scena va fi decorată cu două aripi de înger supradimensionate. Unul dintre momentele importante ale serii va fi retrospectiva celor 30 de ani de la semnalarea primelor cazuri de SIDA. În cadrul retrospectivei vor fi prezentate scurte declarații ale unor personalități marcante, care vor povesti despre experiențe și pierderi personale, precum și despre intenții de viitor. Din punct de vedere muzical, momentul va fi marcat de apariițiile live ale pop-starurilor Natasha Bedingfield, Natalia Kills și Holly Johnson de la „Frankie goes to Hollywood". Punctul culminant al deschiderii va fi prezentarea de modă oferită anul acesta de designerii de la Dsquared2. **SURSA: AGERPRES**

Janet Jackson FOTO: EPA

Probleme cu scutul termic

WASHINGTON. Mai multe plăci care alcătuiesc scutul termic al navetei americane Endeavour au fost avariate la impactul cu deșeuri orbitale, în timpul ascensiunii navetei, luni, către ISS, au declarat reprezentanții NASA, miercuri, fără a se declara îngrijorați de această descoperire, informează AFP.

„Nu dispunem încă de date suficiente. Însă, în acest stadiu, nu avem niciun motiv pentru a deveni îngrijorați", a declarat LeRoy Cain, coordonatorul echipei ce coordonează misiunea Endeavour (Mission Management Team/ MMT).

LeRoy Cain a făcut această declarație într-o conferință de presă ce a avut loc la Centrul Spațial din Houston și a adăugat că naveta Endeavour este, „per general, într-o stare foarte bună".

Savantul american a spus că „este nevoie de informații suplimentare" înainte de a decide dacă va fi necesară o verificare a scutului, realizată de astronauții de la bordul ISS. El consideră însă că acest lucru rămâne „foarte improbabil". **SURSA: MEDIAFAX**

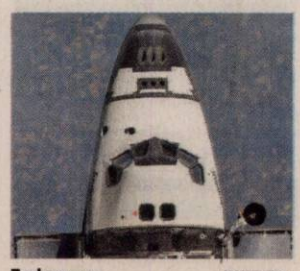

Endeavour FOTO:EPA

Kenlie Tiggeman FOTO: FAN

Tratate abuziv la aeroport

NEW YORK. Compania aeriană Southwest Airlines le-a adresat scuze unor femei care s-au plâns că au fost tratate abuziv la aeroport, în fața celorlalți pasageri, conform CBS. Kenlie Tiggeman, un analist politic în vârstă de 30 de ani și deținătoarea unui blog pe teme de slăbit din New York, a declarat că s-a simțit umilită în public când i s-a spus că este prea grasă pentru a zbura. „A fost jignitor. Mă aflam în fața multor oameni", s-a plâns Tiggeman. Acest incident s-a produs de Paște, la Dallas. Kenlie și mama sa au aflat de la poarta de îmbarcare că trebuie să cumpere câte două locuri fiecare. Kenlie Tiggeman a adăugat că acesta era un zbor retur, și că la îmbarcarea spre Dallas nimeni nu le-a cerut să mai cumpere câte un bilet. **SURSA: AGERPRES**

FONDAT 1989, APARE LA ARAD, TEL. 0257/281.802, E-MAIL: REDACTIA.JURNALARADEAN@INFORMMEDIA.RO; PUBLICITATE.JURNALARADEAN@INFORMMEDIA.RO

Monica Brosovszky va juca tot în CEWL
PAGINA 10

JURNAL ARĂDEAN

Pregăteşte-ţi pielea pentru sezonul de vară
PAGINA 11

LUNI
23 MAI 2011
ANUL XXIII, NR. 6321
16 PAGINI - 1,2 LEI

27° Temperaturile se vor situa între 16 şi 27 grade. Vântul va sufla cu 10 km/h

DIMINEAŢA | AMIAZA | SEARA

Lucrările vor crea noi locuri de muncă
FOTO: S.T.

Ofensiva asfaltului în judeţul Arad

ARAD. Peste 300 de kilometri de drumuri judeţene şi de interes local vor fi asfaltate până în 2013. În proiect sunt incluse drumuri judeţene, şi drumuri de interes local, respectiv drumuri comunale şi străzi interioare, proiectele fiind depuse de către CJA, respectiv fiecare Primărie în parte. /P.7

Oferte speciale JA

pagina 14

LOTO 22 MAI

6/49:	48, 49, 14, 35, 39, 28
NOROC	6728716
5/40:	20, 28, 32, 39, 30, 7
JOKER	4, 28, 41, 15, 39 + 18

ALOCAŢII

Deşi natalitatea a scăzut, numărul de alocaţii de stat pentru copiii a crescut.

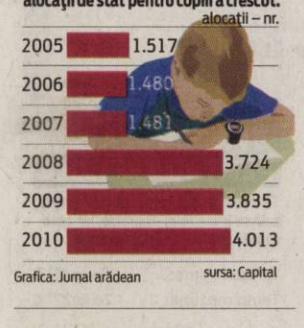

Grafica: Jurnal arădean sursa: Capital

Radare trase pe dreapta

O investiţie pentru siguranţă a fost şi este în continuare blocată de anularea unor avize de funcţionare.

ARAD. Stâlpii radar puşi în Şimand, Săvârşin precum şi un radar mobil de ultimă generaţie, au fost trase pe dreapta pentru că însăşi Direcţia Poliţiei Rutiere din cadrul Inspectoratului General al Poliţiei a restras avizele de funcţionare ale acestora şi nici până în ziua de azi nu au eliberat alte avize, aşa cum susţinea. Radarele au funcţionat o scurtă perioadă de timp: din ianuarie 2009 până în aprilie. La subsolul Poliţiei Rutiere Arad a fost amenajat special un dispecerat unde ajungeau imaginile surprinse de radarele fixe din Şimand şi Săvârşin. Odată ce Direcţia Poliţiei Rutiere a restras avizele de funcţionare a radarelor, firma din Cluj care a câştigat licitaţiile pentru amplasarea acestora şi darea în folosinţă către Poliţia Rutieră Arad şi-a luat „jucăriile", inclusiv aparatura din dispecerat, şi a plecat. Asta după ce, în repetate rânduri, a solicitat eliberarea unor avize noi. Contractele pentru amplasarea radarelor au fost făcute între primării şi firma care a amplasat aparatele radar. /P.8

ÎMPREUNĂ

Start în etapa a doua a Supermaratonului Bekescsaba - Arad - Bekescsaba

Ieri dimineaţă, la ora 9, s-a dat startul etapei a II-a a Supermaratonului Bekescsaba - Arad - Bekescsaba. Au fost trei probe: alergare pe şosea, ciclism şi role. Câştigătorii primei etape au fost premiaţi înainte de start, iar în Ungaria a avut loc, aseară, festivitatea de premiere. /P.10

FOTO: LEO SFÂRA

Căutând logica restructurării
FOTO: FAN

Spitale închise, centre înfiinţate

ARAD. După ce a desfiinţat spitale şi a redistribuit personalul medical care îşi desfăşura activitatea în ele, Ministerul Sănătăţii vine acum cu propunerea înfiinţării unor noi unităţi sanitare! Este vorba despre deschiderea unor centre de sănătate multifuncţionale. /P.5

Focuri de armă la vama Nădlac

NĂDLAC. Poliţiştii de frontieră de la Nădlac au făcut uz de armă pentru a opri trei tunisieni care încercau să treacă pe jos graniţa cu Ungaria. Cei în cauză au fost reţinuţi la aproximativ 20 de metri interior faţă de teritoriul statului vecin, în marginea de vest a localităţii Nădlac, în vegetaţia din apropierea frontierei. /P.8

La un AC(U) de retrogradare

SEVERIN. Visurile preşedintelui Geta Onu sunt ca şi spulberate. ACU are doar şanse teoretice de a mai rămâne în divizia secundă, după ce a pierdut la Severin, contra celor de la Gaz Metan Craiova, cu 2-0. Mai mult, Roşca şi-a dat în petec. /P.9

Curăţenie de milioane la spital

Spitalul Judeţean Arad pune la bătaie 1,2 milioane de lei pentru curăţenie pe o perioadă de 12 luni.

ARAD. Mega-modernizarea Spitalului Judeţean Arad, despre care s-a relatat în ziarul nostru, costă aproape la fel de mult ca şi serviciile de curăţenie pentru un an de zile. Reprezentanţii celei mai mari unităţi medicale din judeţ organizează o licitaţie pentru asigurarea curăţeniei în spital pe o perioadă de un an de zile, iar suma pusă la bătaie este de 1.242.000 de lei, respectiv peste 12 miliarde de lei vechi, în condiţiile în care modernizarea totală a trei secţii costă aproape 1,6 milioane de lei. În caietul de sarcini se menţionează că societatea care va câştiga acest contract va trebui să se ocupe de curăţenie şi dezinfecţie în incinta spitalului, iar contractul va fi în vigoare timp de 12 luni de la data semnării. Valoarea contractului este una foarte mare, dar se apropie de valoarea aproximativă a vechiului contract de prestări servicii. În luna ianuarie 2010 a fost organizată o licitaţie pentru curăţenia în Spitalul Judeţean pentru care reprezentanţii unităţii medicale au pus la bătaie 1.275.000 de lei. Dar firma care a câştigat licitaţia a făcut o ofertă de nerefuzat: a cerut doar jumătate din suma propusă de către şefii spitalului. Contractul cu această societate expiră, aşa că o nouă licitaţie se impunea în acest sens. Cu toate acestea, reprezentanţii unităţii medicale speră să prindă din nou un contract la fel de avantajos ca şi precedentul. Chiar dacă valoarea estimativă a contractului este de 1,2 milioane de lei, reprezentanţii Spitalului Judeţean ar putea plăti mai puţin pentru curăţenie. **JA-A.G.**

„ZILELE ACADEMICE ARĂDENE" - Ediţia a XXI - a, 2011 Confirmă statutul Universităţii de Vest „Vasile Goldiş" de Universitate europeană

/P.6

(H-827886)

e-mail: info@universulverde.ro; www.universulverde.ro
Arad, Str. Pădurii nr. 24, (Piaţa Obor),
Tel: 0257 270 090, 0357 408 344, Fax: 0357 408 345

Universul Verde

- Realizăm şi întreţinem spaţii verzi
- Montăm gazon rulat
- Realizăm sisteme de irigaţie
- Punem la dispoziţie toată gama de arbori şi arbuşti ornamentali

(H-962777)

ÎNTRECEREA POŞTAŞILOR

Factorii poştali de pe întreg teritoriul judeţului s-au întrecut weekend la Arad, în Pădurea Ceala, în ediţia cu numărul 35 a Marşului Poştaşilor. Deşi concurenţii care au ieşit pe primele trei locuri au fost răsplătiţi cu diverse premii şi diplome, toţi participanţii s-au distrat şi s-au simţit bine. /P.3

FOTO: JA

11107
9 771220 748010

REMEMBER: 23 MAI

1564 S-a născut dramaturgul şi poetul William Shakespeare (d. 1616)

1741 S-a născut Andrea Luchesi, compozitor italian (d. 1801)

1871 S-a născut Garabet Ibrăileanu, critic literar român (d. 1936)

1894 S-a născut scriitorul Gib Mihăescu (d. 1935)

1902 S-a născut Vladimit Streinu, critic literar, poet, eseist şi traducător (d. 1970)

1906 A murit dramaturgul norvegian Henrik Ibsen (n. 1828)

1933 S-a născut Joan Collins, actriţă britanică

Joan Collins

1934 Faimoşii delicvenţi americani Bonnie Parker şi Clyde Barrow au fost ucişi într-un asalt al forţelor de ordine

1942 S-a născut Gabriel Liiceanu, eseist şi filosof român

PIEŢE, TÂRGURI

Astăzi este zi de piaţă la Curtici, Nădlac, Bocsig, Gurahonţ, Moneasa, Pilu, Vladimirescu. Mâine, marţi, este zi de piaţă la Sebiş, Almaş, Apateu, Semlac, Sântana, Şilindia, Vârfurile.

anunţurile de deces se publică gratuit

AU PLECAT DINTRE NOI

Filimon Valeria (1924), Popa Mihai (1930), Bâr Gheorghe (1928), Faur Dorina- Victoria (1953), Balint Aurel (1936),Tentis Irina (1930), Precup Marioara (1935).

TELEFOANE UTILE

☎INFORMATII TELEFONICE: 118.932; ☎ROBOT: 1958; ☎APEL UNIC DE URGENTA (SALVARE, POLITIE, Pompieri): 112; ☎PRIMARIA MUNICIPIULUI ARAD: Program de relatii cu publicul (camera 5) luni-vineri între orele 8-20. Tel.: 0257/284.744; tel. centrala: 0257/281.850; ☎S.C. E.ON GAZ ROMÂNIA - Sucursala Arad - Dispecerat si interventie telefon:0357/403.321; ☎DERANJAMENTE CURENT ELECTRIC: 0257/929; ☎INFORMATII CFR: 0257/231.777; ☎PROTECTIA CONSUMATORULUI: B-dul Revolutiei, nr. 50. Telefon: 0257/257.049; ☎GOSPODARIREA COMUNALA ARAD S.A.: 0257/270.352; 0729-009.033; 0257/270.352; ☎POLITIA DE FRONTIERA: 1959; ☎SC CET (Dispecerat şi intervenţie termoficare): 0357/412.244; 0257/ 231.367; 0357/412.233; ☎POLIŢIA LOCALĂ: 0257/939.

SUDOKU

REGULI: În fiecare bloc sunt câteva cifre între 1 şi 9, stabilite dinainte. Acestea trebuie completate cu cifrele lipsă, în aşa fel încât fiecare număr să figureze o singură dată. De asemenea, cifrele de la 1 la 9 trebuie să figureze o singură dată atât pe rândurile orizontale cât şi pe coloanele verticale ale celor nouă blocuri luate împreună.

ÎNCEPĂTORI

	3	2	7	8				
	4				2	6	7	3
	9		3		5			2
	5	6				3		1
8				9				5
9		1				7	8	
3			1		7		2	
7	8	5	4				6	
				6	9	5	3	

AVANSAŢI

	9							7
		1	5					
4		7		6	2			3
					4		7	8
		3		9		6		
7	4		3					
2			1	7		8		6
					5	4		
6							9	

Soluţiile jocurilor din numărul precedent:

ÎNCEPĂTORI

5	6	3	7	4	1	9	8	2
1	7	2	6	8	9	3	4	5
9	4	8	2	3	5	6	1	7
8	9	6	1	5	3	2	7	4
7	5	4	8	9	2	1	3	6
3	2	1	4	6	7	8	5	9
4	3	9	5	1	6	7	2	8
6	8	7	3	2	4	5	9	1
2	1	5	9	7	8	4	6	3

AVANSAŢI

6	5	2	9	7	8	4	3	1
3	1	8	2	4	6	7	5	9
7	4	9	1	5	3	6	8	2
1	2	4	6	8	5	9	7	3
8	7	6	3	9	2	5	1	4
5	9	3	7	1	4	2	6	8
9	3	7	4	6	1	8	2	5
2	6	5	8	3	9	1	4	7
4	8	1	5	2	7	3	9	6

UNDE MERGEM în Arad

CINEMA

DACIA **„Ursul"** (România), orele 14; 17; 20.

CINEMA CITY

Apă pentru elefanţi, orele 14:30, 19:10, 21:40

Concediu de la căsnicie, orele 20:10, 22:20

Domnişoare de onoare, orele 16:20, 20:50

Furios şi iute în viteza a 5-a: Jaful de la Rio, orele 13:40, 15:40, 16:20, 18:20, 19:00, 21:00, 21:40

Iubit de împrumut, orele 13:00, 15:10, 17:30, 19:40, 22:00

Naşa, ora 17:00

Piraţii din Caraibe: Pe ape şi mai tulburi 3D, orele 13:50, 14:50, 16:40, 17:40, 19:30, 20:30, 22:30

Priest: Răzbunătorul 3D, orele 16:10, 18:10, 20:10, 22:10

Rio 3D – dublat, orele 14:10, 15:50

Rio 3D – subtitrat, ora 17:50

Thor 3D, orele 14:20, 16:50, 19:20, 21:50

Transfer de identitate, ora 13:40

Ursul, orele 14:20, 18.50

CONCERTE

Concert simfonic extraordinar. Orchestra Filarmonicii din Moscova sub bagheta maestrului Yuri Botnari (marţi, 24 mai, ora 19.30, în sala Palatului Cultural)

TEATRU

TEATRUL DE MARIONETE

„Sărbătoarea marionetelor". În sala Studio a Teatrului Clasic „Ioan Slavici": · „Apolodor" - Teatrul de Păpuşi „Puck" Cluj Napoca (luni, 23 mai, orele 10 şi 12);

CITIRE APOMETRE

Marţi 24 mai 2011. Blocuri D. Bolintineanu, C. Davilla, T. Moşoiu, A. Russo, S. Drăgoi, I. Suciu, Praporgescu, Malul Mureşului, N.Grigorescu, blocuri „I", „U", „Y" Calea Aurel Vlaicu, blocuri Colonia Fraţii Neumann, Orăştie, Slănic, Haţeg, blocuri Faleza Sud, Războieni, Răzvan, Boemiei, Vidra, I. Slavici, Porumbului, Orient, Cometei, Orion, Grădiştе, Poştei, Satelit, Salcâmului, Privighetorii, T. Ciparіu, Castor, Pelicanului, Şoimului, Diamant, Cristal, Turturicii, Porumbiţei, Cocorilor, Pelinului, Vrabiei, Cucului, Muşeţel, I. Cosânzeana, Aprodu Purice, H. Coandă, Biruinţei, Pădurii, Griviţei fată soţ, Griviţei cu soţ, Mărului, Zorilor, Clujului fără soţ, Ghe. Doja fără soţ, Căpitan Ignat, Dorobanţilor, Badea Cârţan, I. Cardoş, Trandafirilor, N. Alexici, Ghe. Bariţiu, L. Szantay, Meţianu, Românului, P-ţa Catedralei, Academia Teologică, E. Gojdu, Tribunul Buteanu, A. Gavra, S. Tekelia, Preparandiei, Florilor, P-ţa. H. Domokoş, Dornei, M. Scaevola, M. Eminescu, Transilvaniei, Ghe. Şincai, Sinaia, S. Balint, A. Cotruş, Mărăşeşti.

HOROSCOP

BERBECUL (III.21.-IV.20.)

Nu este o zi bună pentru investiţii. În cursul dimineţii primiţi o veste de la o rudă apropiată, care vă schimbă planurile în legătură cu o călătorie.

GEMENII (V.21.-VI.21.)

Aveţi şanse reale de reuşită, atât pe plan social, cât şi sentimental. Nervozitatea pe care o resimţiţi se datorează oboselii acumulate.

LEUL (VII.23.-VIII.23.)

Vă recomandăm să nu vă asumaţi noi responsabilităţi, pentru că riscaţi să vă irosiţi energia. În partea a doua a zilei sunteţi invitat la o petrecere.

BALANŢA (IX.24.-X.23.)

Simţul practic nu vă ajută astăzi, dar vă puteţi baza pe sprijinul familiei şi al prietenilor. Evitaţi discuţiile în contradictoriu!

SĂGETĂTORUL (XI.23.-XII.21.)

Un prieten vă propune să vă asociaţi într-o afacere. Vă sfătuim să nu luaţi o decizie astăzi, pentru că riscaţi să nu fie cea mai bună.

VĂRSĂTORUL (I.21.-II.20.)

În cursul dimineţii s-ar putea să fiţi cam confuz. Vă sfătuim să lăsaţi afacerile pe mâine, oricât ar părea de urgente, altfel riscaţi să luaţi decizii greşite, cu consecinţe grave.

TAURUL (IV.21.-V.20.)

Astăzi nu este recomandabil să vă asumaţi noi responsabilităţi la locul de muncă. Amânaţi deciziile importante şi păstraţi-vă calmul în discuţiile cu colegii!

RACUL (VI.22.-VII.22.)

Se pare că nici intuiţia nu vă ajută astăzi, dar vă puteţi baza pe sfaturile unei rude mai în vârstă. Vă recomandăm să evitaţi întâlnirile de afaceri.

FECIOARA (VIII.24.-IX.23.)

În prima parte a zilei, o cunoştinţă vă solicită sprijinul într-o problemă de afaceri, de pe urma căreia veţi avea de câştigat. Evitaţi speculaţiile de orice natură!

SCORPIONUL (X.24.-XI.22.)

Se pare ca traversati o perioada in care lipsa banilor va nelinisteste. In prima parte a zilei, nu este exclus sa intampinati dificultati la locul de munca.

CAPRICORNUL (XII.22.-I.20.)

Ar fi bine să nu vă faceţi un program strict, pentru că veţi fi nevoit să-l schimbaţi de câteva ori pe parcursul zilei.

PEŞTII (II.21.-III.20.)

În prima parte a zilei nu vă reuşeşte mai nimic şi simţiţi că vă irosiţi energia. Vă sfătuim să fiţi prudent şi să nu refuzaţi ajutorul pe care vi-l oferă o persoană mai în vârstă din familie.

SĂNĂTATE

CABINET GINECOLOGIC: Arad, B-dul Decebal nr. 11 (lângă Hotel Aradul). EFECTUĂM: TEST PAP, ECO VAGINAL, CHIURETAJ. Programări la telefon: 0727.008.794.

COMENZI TAXI

TAXI ALFA 945; 22.88.88; 25.25.26; 0723-200.301; 0745-50.60.70

TAXI ARAD 940; 0722-755.440; 0740-252.101

FAVORIT 280.000; 281.111; 0740-083.333; 0724-409.992

EUROPA 275.555; 0723-677.555; 0744-828.163

TAXI VERBIŢĂ 0726-336.969; 0741-200.300; 944

DOBÂNZILE BANCARE ÎN VIGOARE LA 23.05 .2011

DENUMIREA BĂNCII	SUMA MINIMĂ (RON)		DOBÂNDA (% PE AN)											
			PERSOANE FIZICE						PERSOANE JURIDICE					
	PERSOANE FIZICE	PERSOANE JURIDICE	LA VEDERE	PE TERMEN DE (LUNI)					LA VEDERE	PE TERMEN DE (LUNI)				
				1	2	3	6	9	12		1	2	3	6	9	12
BCR	100	1000	0,25	6	6,10	6,20	6,30	6,40	6,50	0,25	6	6,10	6,20	6,30	6,10	6,50
BRD	150	-	0,25	6	-	6,25	6,50	-	6,50	0,25	6	-	6,25	6,50	-	6,50
Intesa Sanpaolo Bank	100	5000	0,1	6,50	6,75	7	7	7	6,75	0,1	6,50	6,75	7,00	7,00	7,00	6,75
B. Transilvania	100	2500	0,15	6,25	-	6,50	6,50	7,00	7,50	0,15	6,25	-	6,50	6,50	7,00	7,50
BancPost	500	5000	0,15	7		7,5	7	-	7,3	1	6,5	-	7,10	7,35	-	7,55
Raiffeisen	4000	1000	0,25	5,75	-	6,00	6,20	-	6,35	0,25	4,75	-	4,80	5,60	-	5,75
B. Coop. Mureşul	30	200	0,1	5	-	6	6,5	7	7	0,1	5	-	6	6,5	7	7

romimo.ro
Piaţa de imobiliare a României

aradjob.ro

Vremea

Luni, 23 Mai

www.aradon.ro

16° LA ORA 6 — Temperatura va fi între 16-20 grade. Vântul va sufla cu 8 km/h, dinspre ENE

23° LA ORA 18 — Temperatura va fi între 17-27 grade. Vântul va sufla cu 8 km/h, dinspre NNE

ZIUA PRECEDENTĂ

Arad	28° C	Umiditate:	58%
Lipova	28 °C	Presiune:	757mmHG
Chişineu- Criş	28° C	Precipitaţii:	10 %
Săvârşin	28° C	Vânt:	8 km/h
Sebiş	28 °C	Direcţie vânt:	E

SOARELE Răsare: 05:55 Apune: 21:08

AZI

Temperaturile se vor situa între 16 şi 27 grade. Vântul va sufla cu 10 km/h, dinspre ENE.

FAZELE LUNII

03. 05. · 10. 05. · 17. 05. · 24. 05.

LUNI	MARŢI	MIERCURI	JOI
14° 27°	14° 27°	14° 27°	14° 27°
ploaie	ploaie	parţial noros	ploaie

CALENDAR

Biserica ortodoxă: Cuv. Mihail Marturisitorul, Episcopul Sinadei; Sf. Maria lui Cleopa

Biserica greco-catolică: Cuv. ep. m. Mihail.

Biserica romano-catolică: Sf. Dezideriu, ep.

PROGNOZĂ PENTRU TREI ZILE

Temperaturile minime vor fi cuprinse între 14 şi 15 grade, iar cele maxime între 26 şi 27 grade.

Temp.minime: 14 la 15° C

Temp.maxime: 26 la 27° C

JURNAL ARĂDEAN
Str. Poetului nr. 1C, Arad

BRAT Auditat de BRAT

Reclamaţii difuzare: 0257/ 228586

Director editor: Mircea Ţişcă (8471)
Secretariat: 0257.281802 (centrala), fax - 0257.280655
Şef departament difuzare: Carmen Csordas
Marea publicitate: 0257.280904 (int. 8488); Mica publicitate: 0257.210775
Tiparul executat la: SC Inform Media SRL, Calea Torontalului, DN 6, km 5,7, Timişoara

Redactor şef: Adriana Barbu (8410) Responsabil de număr: Gabriela Groza
Secretar general de redacţie: Gabriela Groza (8417) **Departamente: Eveniment:** Simona Butaru (8412), Monica Ardelean (8446), Alin Gherasim, **Politic:** Tristan Mihuţa (8431), Simion Todoca (8425); **Economic:** Andreea Pintea (8419), Margareta Szegö (8435); **Cultură, Învăţământ:** Vasile Filip (8428); **Social:** Diana Duţu (8429); **Sport:** Daniel Scridon (8427), Adrian Hărţău (8433), Leo Sfăra (8434);
Tehnoredactare: Ghizela Şerban, Ramona Vidulescu
REDACŢIE : tel. 0257.281802 (centrala); fax 0257.280655 (int. 8490), 0257.281797 (int.8489); e-mail:redactia.jurnalaradean@informmedia. ro, adevaruldearad@informmedia.ro, publicitate.jurnalaradean@informmedia.ro, publicitate.adevarul@informmedia.ro

Şase luni pentru pistele de biciclete din municipiu

S-a dat startul proiectării pistelor de biciclete care să lege cartierele Aradului.

ARAD. Mobilizare generală în privinţa pistelor de biciclete. Cel puţin aşa reiese din declaraţiile oficialilor locali. După ce în urmă cu o săptămână primarul Gheorghe Falcă anunţa faptul că se va realiza o pistă de biciclete pe întreaga lungime a malului Mureşului, acum, Răzvan Popa, directorul executiv al Direcţiei tehnice a Primăriei Arad, ne-a destăinuit faptul că a început lucrul şi la studiul de fezabilitate privind realizarea pistelor de biciclete care vor face legătura între cartiere şi centrul Aradului.

Popa ne-a indicat faptul că există bani puşi deoparte pentru proiectarea şi execuţia pistelor de biciclete pe malul Mureşului şi că s-au alocat şi bani pentru studiul de fezabilitate pentru pistele care vor lega cartierul Vlaicu de Aradul Nou. Directorul executiv susţine faptul că proiectanţii acestui studiu au la dispoziţie şase luni pentru a prezenta Primăriei rezultatele. Pentru acest proiect, Primăria Arad speră să obţină fonduri europene. **JA-A.B.D.**

Amenajări speciale FOTO: JA

Câştigătorii vor participa la faza regională FOTO: V.G.

Poştaşii s-au luat la întrecere

Poştaşii s-au întrecut la Pădurea Ceala în cadrul Marşului Poştaşilor, ediţia cu numărul 35.

ARAD. Dimineaţa de vineri i-a găsit pe organizatorii şi participanţii la eveniment la „Marşul Poştaşilor", la Pădurea Ceala, zona Trei Insule. Vremea frumoasă a completat buna dispoziţie a factorilor poştali. Evenimentul este unul cu o tradiţie impresionantă, prima ediţie având loc în anul 1976. Ediţia a 35-a din acest an a reunit peste 50 de persoane şi s-a bucurat de vizita oficialităţilor arădene, dar şi de prezenţa legendei boxului profesionist, fostul campion mondial Mihai Leu.

Pe podium

Proba de maraton a oferit poştaşilor un moment de recreere dar şi de competiţie. La proba masculină cei mai buni poştaşi sunt: locul I - Chinez Valentin (OPRM Lipova), locul II - Zăncescu Cristian (Ghioroc) şi locul III - Scrofan Vasile (Sebiş). La proba feminină cele mai rapide poştăriţe sunt: locul I - Costea Maria (Zimandul Nou), locul II - Tălmaciu Liliana (OPRM Arad), locul III - Polgar Marcela (OPDC Arad). Au fost premiaţi, de asemenea, cei mai tineri şi cei mai vârstnici participanţi.

FAZA REGIONALĂ

Concurenţii arădeni ne vor reprezenta şi la faza regională a „Marşului poştaşilor" ce se va desfăşura la Herculane.

Premii speciale

Cei mai tineri, Costea Maria şi Iacob Mihai (OPRM Arad), iar cei mai vârstnici, Piroş Ana (Şiria) şi Pop Iosif (OPDC Arad).

„Le doresc concurenţilor din acest an să câştige şi la faza regională care se va desfăşura săptămâna viitoare la Băile Herculane şi, de ce nu, să obţinem un loc fruntaş şi la faza naţională. Câştigătorii fazei naţionale vor participa şi vor reprezenta România la faza Balcanică. Mulţumesc oficialităţilor pentru că sunt alături de noi şi ne onorează cu prezenţa de fiecare dată", a declarat Dan Cancel, directorul Oficiului Judeţean de Poştă Arad. **JA – V.G.**

> Le doresc concurenţilor din acest an să câştige şi la faza regională, şi, de ce nu, un loc fruntaş şi la faza naţională
> **DAN CANCEL**

S-a lansat Renault Latitude

ARAD. Momentul mult aşteptat al pasionaţilor Renault a sosit chiar vineri, când, la Showroom-ul Renault din Arad, situat pe Calea Aurel Vlaicu, nr. 282, al SC Verbiţă SRL a avut loc lansarea noului Renault Latitude, în prezenţa invitaţilor. După scurte alocuţiuni ale organizatorilor şi vizionarea a câtorva filmuleţe, a sosit şi momentul în care berlina Latitude din clasa premium a echipei Renault a fost dezvelită în faţa arădenilor. Toţi cei prezenţi la eveniment au avut ocazia de a admira noul model expus. Evenimentul s-a încheiat cu un dineu special oferit de organizatori în cinstea invitaţilor. **JA – V.G.**

Noul Latitude la înălţime FOTO: V.G.

Mobilier stradal de 40.000 de euro în Arad

ARAD. Mobilier stradal pentru municipiu. Primăria a anunţat ieri intenţia de a cumpăra bănci şi coşuri stradale de gunoi. Contractul de „Achiziţie şi montare bănci şi coşuri stradale pe domeniu public al municipiului Arad" va fi semnat în urma unei licitaţii, care va avea loc la finele acestei luni.

Primăria Arad este dispusă să plătească pentru mobilierul stradal o sumă de peste 161.290 de lei (echivalentul a aproape 40.000 de euro), urmând ca numărul de coşuri şi de bănci să fie stabilit la încheierea contractului. Coşurile vor avea ramă de metal, corpul coşului fiind realizat din lemn tratat protectiv fungicid.

Conform cerinţei Municipalităţii, perioada de garanţie a produselor va fi de 24 de luni, perioadă în care se vor asigura în mod gratuit şi piesele de schimb necesare înlocuirii celor deteriorate din vina fabricantului sau a furnizorului. **JA – S.B.**

Primăria cumpără un nou lot de bănci şi coşuri FOTO: JA

Investiţii pentru o secţie de Pneumologie la Gurahonţ

ARAD. Consiliul Judeţean va lua o decizie, la finele acestei luni, privind o viitoare posibilă investiţie, la Gurahonţ, pentru a amenaja o secţie decentă unde să fie trataţi bolnavii de TBC. Proiectul „privind aprobarea întocmirii documentaţiei tehnico-economice aferente realizării investiţiei: «Lucrări de reamenajare/modernizare a imobilului situat în localitatea Gurahonţ, str. Crişan nr. 2», în vederea funcţionării unei părţi a Secţiei de pneumologie (TBC) a Spitalului Clinic Judeţean de Urgenţă Arad", se află pe ordinea de zi a următoarei şedinţe a Consiliului Judeţean. **JA – S.B.**

Un manager de nota 9,39

ARAD. Aleşii municipali sunt chemaţi, în cursul acestei săptămâni, să ia cunoştinţă de rezultatul obţinut de managerul Teatrului de Marionete la evaluarea care a avut loc la începutul lunii mai. În urma evaluării finale a managementului la Teatrul de Marionete Arad nota finală acordată este 9,39. „În urma evaluării s-au acordat note pentru proba I (analiza raportului de activitate) şi proba II (interviul) şi s-a constatat că au fost respectate clauzele din contractul de management încheiat cu primarul municipiului Arad. Comisia de evaluare finală recomandă prezentarea de către domnul Radu Dinulescu a unui nou proiect de management", se precizează în documentaţia înaintată consilierilor. **JA – S.B.**

Radu Dinulescu FOTO: JA

Îngrijitor pentru drumuri

ARAD. Trei firme s-au bătut la licitaţia pentru semnarea contractului de întreţinere a drumurilor pietruite din judeţ. Licitaţia organizată de Consiliul Judeţean a fost atribuită de curând, câştigătoare fiind firma Palcu Impex SRL din Sebiş - una dintre firmele care s-a ocupat în ultimii doi ani şi de deszăpezirea drumurilor judeţene.

În urma licitaţiei, administraţia publică a reuşit performanţa de a reduce extrem de mult valoarea contractului. Dacă iniţial (conform estimărilor realizate) s-a avansat o sumă de 1.868.139 lei, reprezentând valoarea pe care CJA este dispus să o achite pentru întreţinerea drumurilor pietruite, în urma licitaţiei s-a bătut palma pe o sumă de 564.000 lei. Durata contractului este de opt luni, de la emiterea ordinului de începere a lucrărilor, dar perioada poate fi prelungită. **JA – S.B.**

Tratamente LASER şi IPL Cutera

NOU

Informaţii la 0742 286 458

epilare definitivă inclusiv pe piele bronzată · corecţie riduri fine cicatrici post-acnee · eliminarea vaselor sanguine „sparte" îndepărtarea petelor maronii cauzate de soare şi sarcină

Prof. Dr. Tiberiu Bratu
Medic primar chirurgie plastică
Preşedintele Societăţii Române de Chirurgie Estetică

Dr. Micluţa Dan
Medic specialist chirurgie plastică

Brol medical center
Timişoara
www.brol.ro
0256 221 009
0722 356 238

Art Body Clinique CHIRURGIE ESTETICĂ
www.artbodyclinique.ro
Arad
0357 423 990
0722 306 396

Mărirea sânilor cu proteze de silicon
Lifting-ul (ridicarea) şi micşorarea sânilor
Lipoaspiraţie, abdominoplastie
Lifting facial, corecţia nasului

Nou
Varice?
Tratament eficient şi modern !!

Tratăm varicele prin Scleroterapie Asistată Ultrasonografic (UGS) :

- fără operaţie chirurgicală
- fără anestezie – este nedureroasă
- fără cicatrici postoperatorii
- fără absenţa de la serviciu / concediu medical
- pacientul îşi poate desfăşura activitaţile zilnice obişnuite în câteva ore de la intervenţie.

HEMOROIZI? FISURI ANALE?
TRATAMENT FĂRĂ OPERAŢIE

Sunt folosite cele mai noi tehnici practicate in Comunitatea Europeană:
- Investigaţiile videocomputerizate
- Fototermocoagularea în spectru infraroşu
- Excizia cu unde de radiofrecvenţă

Colonoscopie şi Ecografie Abdominală Gratuite în cadrul tratamentului!

10% reducere din costul tratamentului pentru pensionari

Arad:
0257 213 888
LaurusMedical clinics
www.laurusmedical.ro

RECLAME

Zilele Şcolii Populare de Artă

Prilej de manifestare artistică a celor mai talentaţi cursanţi ai acestei şcoli.

Folclorul va fi la loc de cinste FOTO:FAN

ARAD. Programul, care pune în evidenţă potenţialul aristic al şcolii, este următorul:

• **Luni, 23 mai,** ora 17, sala de spectacole a CCJA, str. Bariţiu, nr. 16 - Recital de chitară clasică susţinut de prof. Emanuel Caragea.

• **Marţi, 24 mai,** ora 13, Sala de spectacole a Liceului de Artă Sabin Drăgoi - Spectacol de muzică populară (clasa prof. Marioara Miclea). Lansare de album folcloric: Roxana Suciu, Pe dealu' cu viile. Acompaniază Orchestra Rapsozii Zarandului, dirijor Petrică Paşca; ora 17, Galeriile Turnul de Apă - Vernisajul expoziţiei de pictură, grafică, design, fotografie.

• **Miercuri, 25 mai,** ora17, sala de spectacole a CCJA - Concert de muzică clasică. Participă elevi ai claselor de pian, canto clasic, vioară.

• **Joi, 26 mai,** sala de spectacole a CCJA, ora 17 - Liduri, cantonete, duete şi triouri în recital - clasa de canto clasic prof. Eleonora Farcaş; ora 18 - Teatru.

• **Vineri, 27 mai,** ora 17, sala de spectacole a CCJA - Spectacol pop-rock cu participarea elevilor claselor de canto muzică uşoară, chitară, orgă electronică şi baterie.

• **Luni, 30 mai,** ora 17, sala de spectacole a CCJA - Spectacol folcloric - clasele prof. Elisaveta Rudei, prof. Gheorghe Raita. **JA-V.F.**

REŢETA ZILEI

Budincă cu vanilie

INGREDIENTE: 1 kg smântână, 7 foi gelatină albă, 1 foaie gelatină roşie, 1/2 pahar apă, 1/4 baton vanilie, 350 g zahăr, 250 g frişcă bătută.

MOD DE PREPARARE: Se pune la fiert vanilia cu jumătate pahar de apă, până ce dă câteva clocote, se dă la o parte şi se adaugă gelatina ca să se dizolve, apoi se strecoară. Separat se bate smântâna cu zahărul până se fac ca o spumă, se adaugă gelatina dizolvată şi 250 g frişcă. Se toarnă în formă şi se pune la rece. Se serveşte rece.

Poftă bună!

Pentru mai multe REŢETE intră pe **www.culinar.ro**

ÎNTRERUPERI DE CURENT

Marţi, 24 mai 2011. În municipiul Arad, h 8.30 – 12.30: str.Marnei, Orizont, Ulpiu, Ţichideal, Alunului, Septimiu, Ulmului, Mircea Vodă, Nădejde, Trotuş, Aron Pumnul (p). În judeţ: h 9-18: Gara Vărădia, Staţia 110/27kv Vărădia, Petrom Juliţa, Juliţa, Stejar, Lupeşti, Pârneşti, Baia; h 9-14: Firiteaz

SOLUŢIA INTEGRAMEI LA NR PRECEDENT

B - B - PUI - M - F - CURATI - CLABUC - REZECA - SPUMA - TEVI - IED - EN - P - TINA - ROD - AS - NEG - LUA - OP - UC - E - ORBI - ECLATA - VARGI - ORTAC - L - VA - EURO - JIND - FETI - SAUNA - AA - I - INSA - IS - OL - T - ACTIVE - APA - PAR - UDA - SM - INAINTE

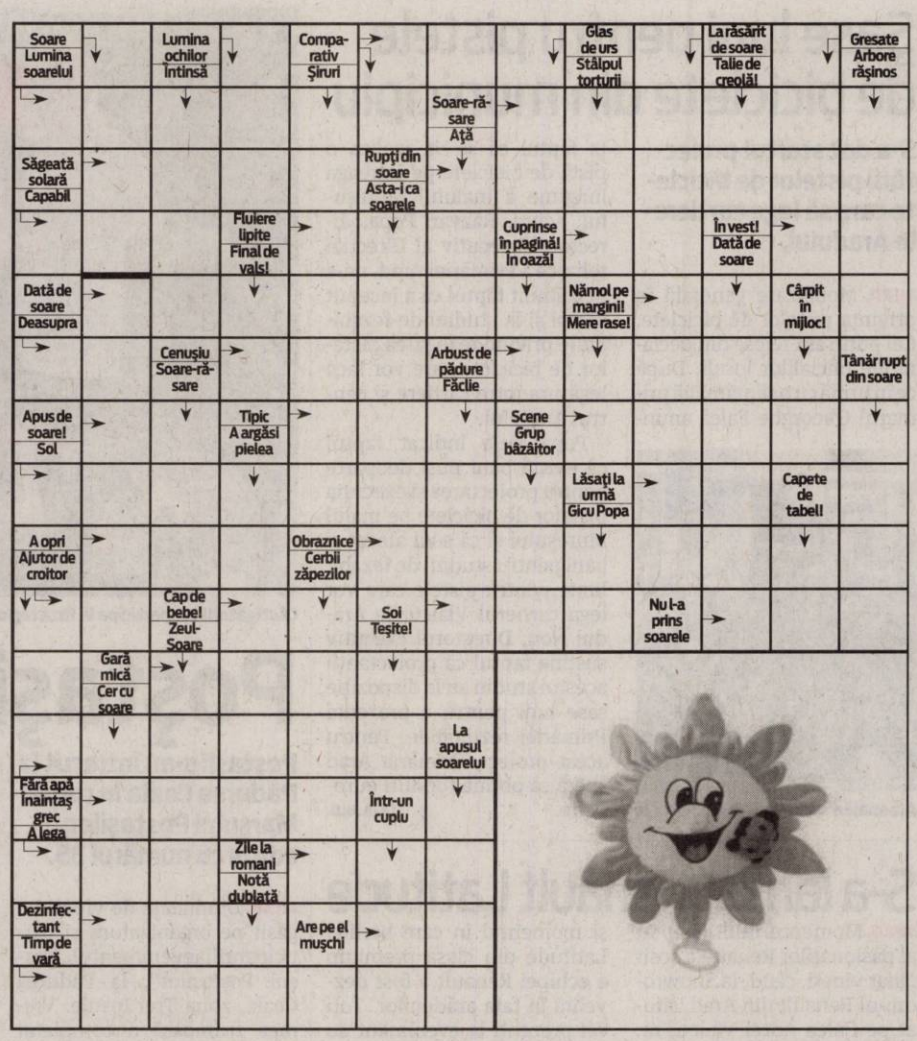

Lucrare de M. Pavlovic FOTO: FAN

Vernisaj în sala Maitec

ARAD. Complexul Muzeal Arad organizează expoziţia de arta plastică a artiştilor Miroslav Pavlovic şi Bozidar Plazinic (Serbia). Vernisajul va avea loc, la Muzeul de Artă Arad - Sala Maitec (str. Gheorghe Popa 2-4, etaj 2), mâine, 24 mai, ora 18. Miroslav Pavlovic, artist din Vârşeţ, expune la Arad lucrări de pictură, iar Bozidar Plazinic, artist din Cacak, prezintă lucrări de artă plastică, realizate în tehnica frotaj. Expoziţia poate fi vizitată la Arad până în data de 5 iunie a.c. **JA-V.F**

Programe TV Luni, 23 Mai

TVR 1

07.00 Telejurnal matinal. Sport (criptat) Meteo (I)
08.00 Telejurnal matinal. Sport (criptat) Meteo (II)
09.00 Dovadă de iubire. (s.)
09.55 Oamenii Deltei
10.00 Dănutz SRL. (I) (r.)
11.00 Dănutz SRL. (II) (r.)
12.00 TVR 55
12.40 Legendele palatului: concubina regelui. (r.)
13.20 Legendele palatului: concubina regelui. (r.)
14.00 Telejurnal. Sport (criptat) Meteo
14.45 Curier TV. Magistraţi, avocaţi şi specialişti din domeniul asigurărilor vor „traduce" pe înţelesul tuturor cele mai importante subiecte legislative din domeniul asigurărilor şi fiscalităţii.
15.30 Kronika
16.55 Oamenii Deltei
17.00 Perechea potrivită
18.00 Telejurnal
18.25 Legendele palatului: concubina regelui. (s.)
19.05 Legendele palatului: concubina regelui. (s.)
20.00 Telejurnal. Tema zilei Meteo
21.00 Prim plan
22.00 Mad Men – Nebunii de pe Madison Avenue. (s.) New York, anii '60. Pe Madison Avenue, un grup de bărbaţi şi femei pun bazele uneia dintre afacerile care, cu timpul, va devenii o mină de aur, publicitatea! Jucătorii cheie ai noii afaceri, care fac o artă din vânzări, alcătuiesc însă o lume egoistă, bizară. Don Draper, un as în această meserie, alături de colegii de la Sterling Cooper Advertising Agency, îşi face jocul, atât în afaceri, cât şi în viaţa sentimentală!
22.55 Oamenii Deltei
23.10 Replay
00.30 Nocturne
01.30 La vie en rose. (r.)

PRO TV

07.00 Ştirile Pro Tv. Ce se întâmplă, doctore? Omul care aduce cartea
10.00 Jumanji. (r.)
12.00 Tânăr şi neliniştit. (r.)
13.00 Ştirle Pro Tv
14.00 România, te iubesc! (reluare)
15.00 Serviciul Român de Comedie (r.)
16.00 Tânăr şi neliniştit. (s.) Cu zeci de premii, cu actori ce îşi trăiesc viaţa pe platourile de filmare, identificându-se cu personajele, cu căsătorii, divorţuri ca-n filmele care se respectă, cu controverse ce-i uimesc chiar şi pe cei mai mari admiratori, „Tânăr şi neliniştit" continuă să reprezinte un miracol, un univers care a cuprins şi a cucerit milioane de telespectatori.
17.00 Ştirile Pro Tv. Vremea
17.45 Happy Hour
19.00 Ştirile Pro Tv. Sport Vremea
20.30 Ultraviolet. (acţiune, SUA 2006) Cu: Milla Jovovich, Cameron Bright, Nick Chinlund, Sebastien Andrieu, Ida Martin
22.15 Moştenirea. (s.) Sport
23.30 Ştirile Pro Tv
00.00 The Mentalist - În mintea criminalului. (serial)
01.00 Ce se întâmplă, doctore? (r.)
01.30 Revizie tehnică. (r.)
06.00 Happy Hour. (r.) O oră de veselie cu muzică live, dans, poveşti de viaţă deosebite, interviuri cu cele mai mediatizate vedete ale momentului, informaţii în premieră, dar şi întâmplări impresionante care se vor petrece chiar în studio, sub ochii telespectatorilor, acestea sunt doar câteva dintre ingredientele "Happy Hour".

ANTENA 1

06.00 Observator. cu Mihaela Calin (live)
08.00 Matinal: 'Neatza. cu Răzvan şi Dani (live)
10.00 În gura presei. cu Mircea Badea
11.00 Air America. (serial, SUA 1998)
12.00 Vânătoarea de comori. (aventuri, SUA 1999) Cu: Tia Carrere, Lindy Booth, Christien Anholt
13.00 Observator. (live)
14.00 Mr. Bean. (s.)
14.30 Divertisment: Plasa de stele. (r.)
16.00 Observator. (live)
17.00 News Magazine: Acces direct. cu Simona Gherghe (live) "Acces Direct" este o emisiune axată pe actualitatea de zi cu zi, în care "vedetele" sunt oamenii obişnuiţi, cu problemele, bucuriile, grijile şi întâmplările lor ieşite din comun.
19.00 Observator. cu Andreea Berecleanu (live) Sport Meteo
20.20 Să te prezint părinţilor
22.00 Narcisa sălbatică. (s.)
23.00 Observator. cu Andrei Zaharescu (live) Sport Meteo
23.45 Divertisment: Un Show Păcătos. cu Dan Capatos (live)
01.00 Lege şi ordine: Brigada specială. (s.)
02.00 Un bărbat, o femeie, şi o bancă. (comedie, SUA 1979) Regia: Noel Black Cu: Donald Sutherland, Paul Mazursky, Brooke Adams. Doi tâlhari amatori plănuiesc să jefuiască o bancă din Vancouver. O fotografă îl surpinde într-o fotografie pe unul dintre tâlhari ţinând schiţele băncii în mână. Aşa că, pentru a obţine negativele fotografiei, Reese începe o relaţie cu fotografa.

HBO

08.00 Ziua în care s-a oprit Pământul. SF, SUA, 2008. Cu: Keanu Reeves, Jennifer Connelly, Jon Hamm, Kathy Bates, Jaden Smith
09.45 Brigada pestriţă. Comedie, SUA, 2010. Cu: Brendan Fraser, Brooke Shields, Matt Prokop, Ken Jeong, Angela Kinsey
11.15 Sus, în aer. Dramă, SUA, 2009. Cu: George Clooney, Vera Farmiga
13.05 Tânărul paparazzo. Documentar, SUA, 2010.
14.40 Eliberaţi-l pe Willy 4: Evadarea din Golful Piraţilor. Aventuri, SUA, 2010. Cu: Bindi Irwin, Beau Bridges
16.20 Adam. Romantic, SUA, 2009. Cu: Hugh Dancy, Rose Byrne
18.00 Condamnat pe nedrept. Dramă, SUA, 2010. Cu: Julia Ormond, Mahershalalhashbaz Ali
19.30 Pe platourile de filmare
20.00 Obsesia. Thriller, SUA, 2002. Regia: Mark Romanek. Cu: Robin Williams, Connie Nielsen, Michael Vartan, Gary Cole, Dylan Smith
21.35 Căpşuni în aprilie. Scurtmetraj, România, 2010. Regia: Cornel Mihalache. Cu: Mircea Albulescu, Dan Aştilean
22.00 Urzeala tronurilor. Ep. 6 Aventuri, SUA, 2011.
23.05 Californication. IV Ep. 5 – Stop-cadru Comedie, SUA, 2011.
23.35 Californication. IV Ep. 6 - Avocaţi, arme şi bani Comedie, SUA, 2011.
00.05 Curaj în linia întâi. Dramă, SUA, 1996. Cu: Denzel Washington, Meg Ryan, Lou Diamond Phillips, Michael Moriarty, Matt Damon
02.00 Adevărul gol-goluţ. Comedie, SUA, 2009

CULTURAL

10.00 Destine şi asasinate pe scena politică... **11.00** BBC Electric Proms **12.30** Metropolis **13.00** Concertele TVRC **13.50** Capodopere din Galeria de Artă... **14.00** Art@.ro **15.15** 1001 de poveşti (r.) **16.15** Album de familie (d.) **16.45** Identităţi (r.) **17.15** 50 de minute cu Pleşu şi Liiceanu **18.15** Resursele şi industriile strategice **19.15** Oul pătrat **19.45** Concertele TVR Cultural **20.45** Capodopere din Galeria de Artă Modernă Românească (r.) **21.00** Jurnalul cultural **21.30** Literatura de azi **22.30** Memorialul durerii **23.30** Mica Dorrit (s.) **01.20** Heimat 2 (s.)

AXN

07.00 Cabinet de avocatură **08.00** NCIS. Anchetă militară **09.00** Crezi că ştii să dansezi? **10.00** Battlestar Galactica **12.00** NCIS. Anchetă militară **13.00** Cabinet de avocatură **14.00** Battlestar Galactica **15.00** Crezi că ştii să dansezi? **16.00** Renovare extremă **17.00** NCIS. Anchetă militară **18.00** Cabinet de avocatură **19.00** Battlestar Galactica **20.00** Renovare extremă **21.00** Minţi criminale **22.00** Minţi criminale **23.00** NCIS. Los Angeles I **00.00** Crezi că ştii să dansezi? **01.00** Detectivii din Queensland **02.45** NCIS. Los Angeles I

B1

07.00 Ştirile B1TV in direct **10.00** B1, viaţa e frumoasă! (matinal de lifestyle) **12.00** Ştirile B1TV in direct **12.30** Actual B1 (Carla Giaca si Andrei Badin) **14.00** Ediţie de prânz (Silviu Sergiu) **15.00** Ştirile B1TV in direct **16.00** X-Press. Cu Vlad Petreanu **17.00** Ştirile B1TV in direct **18.00** Cancan TV cu Adrian Artene **20.00** Ştirile B1TV (Sanda Nicola) **21.00** Evenimentul zilei (Robert Turcescu si Ion Cristoiu) **23.00** Razii de noapte (late night show) Cu Radu Naum si Radu Banciu **00.30** Cancan TV cu Adrian Artene (r.)

PRIMA TV

07.00 Muzica inimii – drama, Germania 2004 **09.00** Teleshopping **09.30** Farsele lui Jugaru **10.00** Cine stie, castiga **11.15** Cunoaste, viseaza, iubeste (r.) **13.00** Povestirile ratoiului - desene animate **14.00** Intalnirea inimilor - telenovela, India **15.00** Flash gordon – serial actiune, SUA **16.00** Cireasa de pe tort (r.) **17.00** Trasnitii (r.) **18.00** Focus 18 **19.00** Focus Sport **19.30** Iubiri secrete **20.30** Mi-s baiatul de la tara **22.15** Trasnitii **23.00** Secret din tinerete **2005 01.00** Leverage – serial thriller, SUA 2005 Ep. 1, 2 **03.00** Focus (r.) **04.00** Secret din tinerete – drama, SUA 2005 (r.)

PROCINEMA

07.45 Echipa de urgenta (r) **09.00** Noile aventuri ale lui Tequila şi Bonetti (r) **10.00** Zoom in **10 10.15** O-la-la (r) **11.30** Teleshopping **11.45** Ruleta destinului (s,r) **12.45** Happy Hour **14.00** Emisiune în direct. Crime Time **15.00** Drumul dreptăţii (r) **17.00** Fapt divers (r) **19.00** La Bloc (s) **20.00** Big Shots (s) **21.00** Teoria Big Bang (s) **22.00** Dracula III. Moştenirea (thriller) Regia: Patrick Lussier Cu: Jason Scott Lee **00.00** Emisiune. Crime Time (r) **01.00** Lumea PRO CINEMA (r) **01.30** Revizie tehnica

ANTENA 2

06.00 Şeful Păpădiilor (r.) **08.30** Mincinoşii (r.) **09.00** Oamenii timpului nostru (r.) **10.00** Starbook (r.) **10.30** Confidenţial (r.) **13.45** Codul lui Oreste (r.) **15.30** Trăieste sănătos **17.00** In cautarea adevarului (documentar / SUA) **18.00** It's show time (emisiune realizată de Oana Mareş) **19.15** La tinta **19.30** Răi da' buni **21.10** Face 2 face cu Cosmina Păsărin **21.30** Agentul VIP (emisiune realizată de Cristian Brancu) **23.30** Nimic important! **00.30** Conferinta de presa (r.) **02.00** It's show time (r.) **03.00** Nimic important! (r.)

ACASĂ

06.45 Gheaţă de foc (s.) **08.30** Reţeta de ACASĂ **10.00** Numai iubirea (r.) (s.) **12.45** Doamne de poveste (r.) **14.15** Clase 406 (s.) **15.15** Reţeta de ACASĂ **15.30** Impostoarea (s.) **16.30** Poveştiri adevărate - emisiune cu poveşti reale despre viaţă, prezentată de Ioana Maria Moldovan si Dan Cruceru Vremea de ACASĂ **17.30** Promisiunea (s.) **18.30** Suflet rătăcit (s.) **19.30** Teresa (s.) **20.30** Iubire şi onoare (s.) **21.30** Kassandra (s.) **22.30** Poveştiri de noapte emisiune prezentată de Cabral şi Mircea Solcanu **23.30** Demon şi înger (s.) **00.30** Reţeta de ACASĂ (r.) **00.45** Clase 406 (s.)

CINEMAX

07.00 Cupa Comedie, Bhutan, 1999. **08.35** E rândul meu Comedie, SUA, 1980 Cu: Jill Clayburgh, Michael Douglas, Charles Grodin, Beverly Garland **10.05** Decizii **11.45** O soluţie raţională **13.30** Hoţii de motoare **13.50** Ce mai ştii de Dolly Bell? **15.40** Deşertul **17.20** Mândrie şi prejudecată **19.25** Cupa **21.00** O iubire imposibilă **22.40** Iubire amară **00.15** Cappadocia Ep. 10 - Maria Magdalena **01.30** Malacara şi misterul bastonului din stejar **01.50** Hedwig and The Angry Inch **03.25** Trei bărbaţi înţelepţi **05.05** O mişcare greşită

DIVA

09.10 Crimele din Midsomer - Clasa de elită **11.10** Amy. Serial de mare succes inspirat din viaţa mamei actriţei Amy Brenneman, care a lucrat în domeniul asistenţei sociale. Amy interpretează rolul unei avocate rămasă singură, care se întoarce în oraşul natal. **12.00** Farmece **13.10** Fetele Gilmore **14.10** În inima Californiei **16.00** Crimele din Midsomer - Nobila artă **18.00** Lege şi Ordine **19.00** Farmece **20.00** Fetele Gilmore **21.00** În jungla oraşului **22.00** În jungla oraşului **23.00** Mediumul

ANTENA 3

06.00 Ştirile de dimineaţă cu Nadina Câmpean şi Marius Ioniţă **10.00** Previziunile zilei cu Sabina Iosub **11.00** Se întâmplă în România cu Maria Coman **12.00** Ştiri **13.00** Se întâmplă în România cu Maria Coman **14.00** Ştiri **15.00** Esenţial cu Alina Petrescu **17.00** 100 min cu Alessandra Stoicescu **18.45** La ordinea zilei cu Dana Grecu şi Radu Tudor **20.00** Ştirea zilei cu Gabriela Vrânceanu Firea **21.00** Subiectiv cu Răzvan Dumitrescu. Emisiunea se adresează tuturor românilor, va prezenta soluţii politice şi/sau economice. **21.45** Sinteza zilei **23.10** În gura presei cu Mircea Badea

M1

10:55 Living **11:55** Jurnal parlamentar **13:01** Ştiri **13:30** Express Carpatin **14:00** Trecătoarea **14:30** Magazinul Rromilor **15:00** Domovina **15:30** Universitatea cunoaşterii **16:25** Castele şi conace **16:55** Vecinii (s) **17:30** Ştiri **17:55** Poftiţi la un ceai! **18:30** India (s) **19:20** Secretele casei regale (s) **20:30** Ştiri **21:05** Girofarul albastru **22:05** Seara **22:40** Serenadă de New York (com. SUA)

REDACŢIA NU ŞI ASUMĂ RESPONSABILITATEA PENTRU EVENTUALELE SCHIMBĂRI

DISCOVERY

11.00 Meserii murdare **12.00** O pradă mortală **13.00** Vânătorii de mituri **14.00** Megaconstructori **15.00** Cum se fabrică **16.00** Tehnici esenţiale de supravieţuire **17.00** Meserii murdare **18.00** O pradă mortală **19.00** Cum se fabrică? **20.00** Tehnici esenţiale de supravieţuire **21.00** Top Gear **23.00** La un pas de moarte **00.00** Chris Ryan **01.00** Top Gear. Top Gear e una dintre cele mai urmărite emisiuni, cu o audienţă de aproape 4 milioane de telespectatori săptămânal în UK

Centre multifuncţionale în localităţile fără spitale

ARAD. Conform unui proiect de ordonanță de urgență al Ministerului Sănătății, în localitățile în care nu există unități sanitare cu paturi se vor putea înființa centre de sănătate multifuncționale, ca unități fără personalitate juridică, în structura spitalelor județene sau municipale. Sarcina înființării acestora revine autorităților locale (Consiliul Județean sau consilii locale). Centrele de sănătate multifuncționale pot avea o structură formată din cabinete de specialitate, între 5 și 20 paturi pentru spitalizarea de zi, compartiment de primire a urgențelor, laborator de analize medicale și/sau laborator de radiologie imagistică. Crearea cadrului legislativ pentru înființarea acestor centre vine ca un colac de salvare pentru spitalele care nu îndeplinesc criteriile de clasificare și vor rămâne neclasificate. În județul Arad nu există asemenea cazuri. Centrele de sănătate multifuncționale ar fi putut reprezenta o soluție pentru spitalele care au fost desființate recent. Din păcate, soluția este tardivă.

JA-D.D.

Până la 20 de paturi pentru spitalizarea de zi FOTO:FAN

Trebuie să muncească fără plată, deşi compania a încasat banii în avans FOTO:JA

Cu banii luaţi, dar fără salarii

Angajaţii din punctele de frontieră ale CFR Electrificare sunt obligaţi să muncească întrucât compania a încasat banii în avans.

ARAD. CFR Electrificare a rămas fără bani în conturi, deși la început de an a încasat de la operatorii privați sumele aferente serviciilor ce trebuiau prestate de angajații societății de căi ferate. Practic, operatorii de transport pe cale ferată au plătit către CFR Electrificare anumite sume pentru ca atunci când garniturilor lor ajung în puncte unde este necesară intervenția electricienilor CFR, să nu existe probleme. Problemele au apărut însă, în această săptămână când angajații CFR Electrificare Arad au intrat în grevă pentru că nu își primiseră salariile. Atunci mai multe trenuri marfare au fost blocate la ieșirea din țară, dat fiind faptul că era necesară scoaterea garniturilor de sub tensiune pentru efectuarea controlului vamal.

Salarii şi alte cheltuieli

Directorul tehnic al CFR Electrificare, Gabriel Băduț, ne-a explicat că: „Nu se poate opri traficul feroviar, chiar dacă doi, trei oameni protestează. Operatorii privați au plătit pentru aceste servicii, însă nu puteam să plătit salariile pe un an doar către angajații noștri din Curtici și pe restul din întreaga țară să îi lăsăm fără bani. Mai mult, pe lângă plata salariilor mai sunt și alte utilități și facturi ce trebuiesc achitate".

Pe de altă parte, directorul Băduț a punctat că „CFR Electrificare este prinsă ca într-un cerc. Nu poate accesa contracte în străinătate sau să participe la licitații pentru că are datorii la stat, iar marea majoritate a contractelor se derulează prin CFR SA".

Cert este că situația muncitorilor de la CFR Electrificare Arad, deși s-a rezolvat parțial prin plata unui procent din salariul restant, ar putea oricând să reizbucnească.

JA-A.P.

Liberalii încep microfoniada

ARAD. Gestapo, KGB, securitate ceaușistă sunt epitetele cu care deputatul liberal Mihai Calimente a „gratulat", în urma scandalului de la Iași, DNA-ul. Deputatul cere demisia sau demiterea conducerii acestei instituții și intenționează să apeleze la europarlamentarii partidului, „pentru a aduce la cunoștință Europei cum sunt folosite instituțiile statului român în scop partinic". Calimente mai spune că trebuie demarată o operațiune de verificare a sediilor administrative, pentru a constata la ce nivel a ajuns spionarea opoziției de către putere. „De fapt, nu anchetarea posibilelor fapte de corupție îi interesează pe ei. Cu complicitatea unor judecători, se obțin ușor mandate de ascultare, nu pentru ceva anume, ci pentru a aștepta să cadă peștele în plasă, după care să declanșeze o campanie de procese sau de stropire cu noroi". Dealtfel, spune Calimente, „pe surse avem informații că personalități la vârf ale PSD și PNL care trebuie implicate în dosare penale sau scandaluri sexuale, ca să facă vâlvă și, indiferent de rezultatele unor procese, să le discrediteze, în perspectiva alegerilor".

Nu SRI-ul e de vină

Întrebat de ce nu acuză SRI-ul de montarea microfoanelor, Calimente spune că „Tocmai aici e scandalul, au dat o Ordonanță de Urgență prin care au abilitat și DNA, ceea ce este împotriva legilor siguranței statului, dar nu mai interesează pe nimeni asta".

JA-S.T.

Mihai Calimente FOTO:S.T.

„Expectative"la Arad, la a XII-a ediţie

Au participat elevi din judeţele Timiş, Alba, Maramureş, Bihor, Mehedinţi şi Arad.

ARAD. La Grupul Școlar „Francisc Neuman" din Arad s-a desfășurat, zilele trecute, cea de-a XII-a ediție a Simpozionului Național „Expectative", eveniment organizat în colaborare cu Inspectoratul Școlar Județean Arad (reprezentat de inspectorii Anca Lupei și Ovidiu Toderici), Casa Corpului Didactic (reprezentată de prof. Emilia Dăncilă) și Universitatea „Aurel Vlaicu" Arad.

Pată de culoare prin „demonstraţii" FOTO:FAN

Lucrările simpozionului au fost deschise de prof. Doina Stoica, directorul instituției organizatoare, după care, peste 30 de elevi din județele Timiș, Alba, Maramureș, Bihor, Mehedinți și, desigur, Arad, au susținut comunicări deosebit de interesante pe cele trei teme majore propuse dezbaterii: inovații în design-ul vestimentar contemporan, industria textilă și impactul acesteia asupra mediului înconjurător și, ultima secțiune, estetica corpului omenesc - prezent și perspective.

Cu această ocazie un grup de eleve au încântat cu o veritabilă paradă de modă, ținutele vestimentare fiind realizate în atelierele-școală, la fel ca și machiajul și coafurile prezentatoarelor.

JA-V.F.

Incendiu la staţia de transformare Poltura

ARAD. Mai multe cartiere și câteva localități arădene au rămas ieri seară fără curent electric, datorită unui incendiu la stația de transformare de la Poltura.

„Incendiu s-a declanșat la ora 22 și a necesitat intervenția pompierilor. O parte dintre consumatori casnici de energie electrică au fost realimentați după 51 de minute, iar realimentarea totală s-a realizat după 71 de minute", ne spune Florentina Bujor, purtătorul de cuvânt al companiei ENEL.

Au avut de suferit locuitorii cartierelor Aurel Vlaicu, Grădiște, Micălaca și cei din localitățile Horia, Livada, Sintea, Pecica, Șofronea. Reprezentantul companiei ne recomandă ca în astfel de cazuri „pe cât posibil să se decupleze aparatura electrocasnică de la priză".

JA - M.S.

SC ALP GRUP SRL, SC IMPERSIOR SRL
şi SC Overall Solutions and Consulting SRL
anunţă
Organizarea unor sesiuni de training pentru dezvoltarea competenţelor antreprenoriale şi manageriale
în cadrul
PROIECTULUI D.A.C.I.A
"Dezvoltarea Aptitudinilor, Competenţelor şi Iniţiativei Antreprenoriale"
Participarea la traininguri este subvenţionată integral.
Pentru informaţii suplimentare, vizitaţi website-ul www.alpgrup.ro sau vă rugăm a ne contacta la adresa de email: office@alpgrup.ro
Pentru informaţii detaliate despre celelalte programe cofinanţate de Uniunea Europeană, vă invităm să vizitaţi www.fonduri-ue.ro
Dezvoltarea Aptitudinilor, Competenţelor şi Iniţiativei Antreprenoriale
Proiect cofinanţat din Fondul Social European prin Programul Operaţional Sectorial Dezvoltarea Resurselor Umane 2007-2013
"Investeşte în oameni"
ALP GRUP
(H-78938)

ACCENTE

Tristan Mihuţa

Reţeta o avem. Lipseşte voinţa

Rețeta pentru schimbarea la față a României este simplă și se află la îndemâna tuturor. Chintesența acestei rețete poate fi definită printr-un substantiv extrem de banal: normalitate. Ar fi suficient ca țara asta să intre în „zodia" normalității. Mai limpede spus, mersul lucrurilor să fie unul firesc, așa cum presupune natura unei democrații autentice, sănătoase, nicidecum denaturat.

Și primul pas care ar trebui făcut ar fi ca însuși președintele republicii să se întoarcă în matca normalității, a constituționalității. Să devină arbitrul care să vegheze la respectarea regulilor jocului, după prevederile Constituției și a celorlalte legi, să fie președintele tuturor, nu al unui segment adunat în jurul unui partid. E nevoie de un președinte apartinic, capabil să se ridice deasupra clanurilor, care să fie preocupat doar de interesul general, de promovarea valorilor și de combaterea corupției. Normalitatea presupune o selecție și o promovare a „cadrelor" pe criteriul strict al competenței. Chiar dacă partidul aflat la putere promovează oameni din sânul său, măcar să fie competenți, să facă față funcției respective. Fără oameni capabili, niciun sector nu va fi performant și nu va putea contribui la progresul țării. Or, astăzi se întâmplă taman pe dos - de la premier și miniștri, la cei ce ocupă funcții în diferite instituții, regii etc. incompetența este crasă, iar corupția se zbenguie în largul ei. Confruntarea Putere-Opoziție trebuie să intre și ea sub auspiciile normalității. Între majoritate și minoritate trebuie să existe suficient spațiu pentru dialog. Disputa să fie pe terenul principiilor, al necesității adoptării celor mai bune măsuri și soluții pentru dezvoltare, în toate domeniile. Într-un cuvânt, trebuie făcut saltul de la promovarea cu osârdie a intereselor de grup, mărunte, mafiote de cele mai multe ori, și punerea în prim-plan a interesului general. La fel, ar trebui să înceteze folosirea instituțiilor publice - servicii secrete, fisc, DNA etc. - ca mijloc de prigoană împotriva Opoziției. Summa summarum, pașii care ne-ar putea duce spre o societate normală, sănătoasă, capabilă să performeze, nu să dea înapoi, precum racul, sunt simpli și nu presupun decât voința de a schimba starea de fapt. Și mai presupun ca oamenii politici aflați la putere să aibă bun simț, onoare, simțul responsabilității. Ceea ce, deocamdată, nu este cazul.

> De la premier şi miniştri, la cei ce ocupă funcţii în diferite instituţii, regii etc. incompetenţa este crasă

tristan.mihuta@informmedia.ro

JURNAL ARĂDEAN

„ZILELE ACADEMICE ARĂDENE" - Ediţia a XXI - a 2011

Confirmă statutul Universităţii de Vest „Vasile Goldiş" de Universitate europeană

„Zilele Academice Arădene" - ediţia a XXI-a organizate de Universitatea de Vest „Vasile Goldiş" din Arad, în perioada 20-22 mai, în Campusul Universitar „Vasile Goldiş" şi la Castelul Universitar Macea, au confirmat statutul UVVG de instituţie promotoare a calităţii academice în educaţie şi cercetare ştiinţifică.

Manifestarea ştiinţifică internaţională a fost onorată de Gheorghe Falcă, primarul Aradului, Călin Bibarţ, prefect al judeţului Arad, Adrian Ţolea, vicepreşedinte al CJA, deputaţii Iustin Cionca şi Lucian Riviş Tipei, academicienii Alexandru T. Bogdan, Constantin Toma şi Traian Gomoiu, studenţi, masteranzi, doctoranzi şi postdoctoranzi, cercetători ştiinţifici şi cadre didactice din 11 Universităţi partenere din Europa.

Zilele Academice Arădene, care au devenit un forum de competiţie intelectuală internaţională şi de evoluţie în cercetarea ştiinţifică interdisciplinară, au cuprins un număr de 5 conferinţe internaţionale şi 8 conferinţe naţionale, în care au fost prezentate peste 520 de comunicări ştiinţifice. Studenţii, masteranzii şi doctoranzii Universităţii de Vest „Vasile Goldiş" au expus peste 320 comunicări, în cele 8 secţiuni organizate atât în Campusul Universitar „Vasile Goldiş", cât şi la Complexul Universitar Macea.

Zilele Academice Arădene au debutat cu un Te-Deum şi depuneri de coroane la Monumentul marelui corifeu al Unirii, Vasile Goldiş, patronul spiritual al Universităţii, unde un sobor de preoţi au oficiat o slujbă religioasă.

Deschiderea festivă a lucrărilor ştiinţifice s-a desfăşurat în Aula Magna „Vasile Goldiş", aflată în Campusul Universitar „Vasile Goldiş", într-un cadru de înaltă ţinută academică, unde prof. univ. dr. Aurel Ardelean, rectorul Universităţii de Vest „Vasile Goldiş", a transmis salutul Senatului universitar tuturor participanţilor şi a adresat un cuvânt de aleasă preţuire membrilor delegaţiilor academice din ţară şi străinătate. „Zilele Academice Arădene din acest an se desfăşoară într-un context nou al implementării noii Legi a educaţiei, prin care Universitatea de Vest „Vasile Goldiş" din Arad îşi confirmă strategia de Universitate europeană, care are, prin misiunea sa, vocaţia de a participa la transmiterea şi progresul cunoaşterii. Instituţie pentru care garantează statul Român, Universitatea de Vest „Vasile Goldiş" din Arad are calificativul maxim „grad de încredere ridicat" acordat de Agenţia Română pentru Asigurarea Calităţii în Învăţământul Superior. Cu un număr de peste 21000 de studenţi, masteranzi şi doctoranzi, cu peste 45.000 de absolvenţi, Universitatea este membră fondatoare a Uniunii Universităţilor Particulare Acreditate din România şi manifestă deschiderea către promovarea valorilor general umane, prin respectul multiculturalităţii, în civilizaţia globalizării şi integrarea în spaţiul european a specificului naţional".

Prof. univ. dr. Aurel Ardelean i-a înmânat primarului Gheorghe Falcă „Diploma de performanţă în administraţie"

Pentru contribuţiile fundamentale aduse în administraţie şi la sporirea prestigiului Universităţii de Vest Vasile Goldiş, prof. univ. dr. Aurel Ardelean, rector al UVVG, le-a acordat, în numele Senatului Universitar, „Diploma de Performanţă în Administraţie", primarului Gheorghe Falcă, prefectului Călin Bibarţ şi preşedintelui CJA Nicolae Ioţcu.

După transmiterea mesajelor de salut din partea autorităţilor publice locale şi judeţene şi a reprezentanţilor delegaţiilor academice din ţară şi străinătate, sărbătoarea academică a continuat cu prezentarea lucrării „Referenţiatul calităţii în evaluarea educaţională" de către prof. dr. Marin Manolescu de la Universitatea din Bucureşti, lansarea cărţii „Diversitatea lumii vii – Determinatorul ilustrat al florei şi faunei României – Vol III – Mediul Terestru, Partea 1+3" sub redacţia d-lui Stoica Preda Godeanu, coordonator volum: Aurel Ardelean şi inaugurarea unei noi aripi a etajului I, din Campusul Universitar „Vasile Goldiş", dotat cu săli de curs, amfiteatre şi laboratoare înzestrate cu aparatură de ultimă generaţie.

Deschiderea Zilelor Academice Arădene - ediţia a XXI-a

Cu această ocazie a fost inaugurată şi o expoziţie de documente, manuscrise şi cărţi „Tudor şi Baruţu T. Arghezi", în prezenţa doamnei Doina Arghezi, care a făcut o emoţionantă expunere a vieţii sale alături de regretatul poet şi scriitor Baruţu T. Arghezi.

„Muzeu Cinegetic" al Universităţii

Într-un cadru excepţional, vineri după amiaza, la Complexul Universitar Macea, în prezenţa prof. univ. dr. Aurel Ardelean, rector al UVVG, a primarilor Gheorghe Falcă şi Ioan Mercea - primar al comunei Macea, a prefectului Călin Bibarţ, studenţilor şi masteranzilor, s-a inaugurat „Muzeul Cinegetic" al Universităţii, primul de acest fel din vestul României. Amplasat în fostul pavilion de vânătoare din apropierea Castelului de la Macea, muzeul beneficiază de un spaţiu generos, unde sunt expuse numeroase trofee atât de mamifere, cât şi de păsări. Din categoria vânatului nerăpitor cu păr fac parte: cerbul comun (Cervus elaphus), cerbul lopătar (Dama dama), căpriorul (Capreolus capreolus) şi mistreţul (Sus scrofa); din categoria vânatului răpitor cu păr: vulpea (Vulpes vulpes), râsul (Lynx lynx) şi nevăstuica (Mustela nivalis); din categoria vânatului nerăpitor cu pene: fazanul (Phasianus colchicus) şi stârcul cenuşiu (Ardea cinerea).

Pe lângă trofee, în muzeu, sunt expuse panouri care redau imagini cu specii de vânat surprinse de aparatul de fotografiat în habitatul lor natural, arme de vânătoare, diferite obiecte utilizate în cinegetică precum şi lucrări de specialitate de referinţă.

Muzeul va fi deschis publicului vizitator şi se doreşte a fi un punct de atracţie pentru turişti şi nu numai, alături de celelalte obiective cultural-ştiinţifice din cadrul Complexului Universitar Macea, respectiv Grădina botanică, Castelul, Muzeul botanic, Muzeul etnografic şi Muzeul caricaturii.

Inaugurarea Muzeului Cinegetic

Workshop „Cercetări postdoctorale în domeniile ştiinţelor vieţii, bazate pe biodiversitate şi ecosanogeneză"

Comunicările ştiinţifice au continuat sâmbătă la Complexul Universitar Macea cu un workshop „Cercetări postdoctorale în domeniile ştiinţelor vieţii, bazate pe biodiversitate şi ecosanogeneză", moderat de academicianul Alexandru T. Bogdan, cel care a pus bazele unui proiect unic în România – „Şcoala Postdoctorală pentru Biodiversitate Zootehnică şi Bio-tehnologii Alimentare", unde Universitatea de Vest „Vasile Goldiş" este parteneră naţională. Cel de-al doilea workshop „Rolul grădinilor botanice în educaţia ecologică a tinerilor" a fost moderat de academicianul Traian Gomoiu, unde a fost prezentată şi Grădina Botanică Universitară Macea.

Corpul academic al UVVG, la monumentul lui Vasile Goldiş

Absolvenţii UVVG - Alumni

Dezbaterea cu tema „Curricula academică şi traiectul profesional al absolvenţilor Universităţii de Vest Vasile Goldiş" – ediţia a II-a, organizată de Asociaţia Absolvenţilor Universităţii de Vest „Vasile Goldiş", în parteneriat cu Centrul Cultural Judeţean, Consiliul Judeţean Arad şi Universitatea de Vest „Vasile Goldiş", s-a bucurat de prezenţa invitatului de onoare, Rector, Prof. univ. dr. Aurel Ardelean şi a unor absolvenţi de seamă a UVVG, care deţin funcţii importante în administraţia locală şi judeţeană, dar şi în Parlamentul României, precum deputatul Iustin Cionca, preşedintele Comisiei de Regulament din Camera Deputaţilor.

Moment de bilanţ ştiinţific şi de sărbătoare academică, „ZILELE ACADEMICE ARĂDENE" ediţia a XXI-a au inclus, în program şi spectacole artistice studenţeşti, vernisaje de artă plastică şi fotografică, competiţii sportive studenţeşti, iar ansamblurile folclorice studenţeşti „Cununiţa" şi „Goldiş Maramureş" ale Universităţii de Vest „Vasile Goldiş" au încântat asistenţa cu dansuri populare autentice.

La finalul Zilelor Academice Arădene, prof. univ. dr. Aurel Ardelean, rector al Universităţii de Vest „Vasile Goldiş", a declarat: „Pentru prima dată, ediţia din acest an s-a desfăşurat în noul Campus Universitar „Vasile Goldiş", unde sălile au fost arhipline, iar comunicările şi sesiunile ştiinţifice de excepţie. A fost o adevărată sărbătoare internaţională a Universităţii de Vest „Vasile Goldiş", care se încadrează în conceptul naţional al educaţiei, caracterizat prin creşterea calităţii, cât şi în conceptul internaţional al calităţii educaţiei care vizează, în principal, recunoaşterea diplomelor pe plan european".

Biroul de presă al UVVG

(H-827886)

RECLAMĂ

Drumurile, o prioritate pentru toate primăriile FOTO:JA

Ofensiva asfaltului în judeţ

Peste 300 de kilometri de drumuri judeţene şi de interes local vor fi asfaltate până în 2013.

ARAD. Prezent la conferinţa de presă a PDL, alături de deputaţii Iustin Cionca şi Marius Göndör, preşedintele Consiliului Judeţean Arad, Nicolae Ioţcu, a anunţat, cu satisfacţie, că toate proiectele depuse de unităţile administrativ teritoriale din judeţul Arad privind asfaltarea drumurilor au fost aprobate de către Ministerul Dezvoltării. „Subliniez faptul că proiectele au fost acceptate indiferent de culoarea politică a primarilor, iar Consiliul Judeţean Arad i-a sprijinit pe toţi cei care au solicitat ajutor la realizarea tehnică, pentru că nu toate comunele au personal de specialitate", spune Ioţcu. În totalitate, în proiect sunt 307,198 kilometri de drumuri, fiind incluse drumuri judeţene (pentru care au fost depuse proiecte de către CJA) şi drumuri de interes local, respectiv străzi interioare, proiectele fiind depuse de către fiecare Primărie în parte.

> Nu a contat culoarea politică a primarilor
> NICOLAE IOŢCU

Faza de licitaţie

La ora actuală, spune preşedintele CJA, se derulează procedura de licitaţie pe judeţele Arad şi Bihor, pe 22 iulie urmând deschiderea oficială. După ce va fi desemnat câştigătorul licitaţiei, se va face o prioritizare a lucrărilor, întrucât întreaga campanie se va desfăşura pe parcursul a trei ani, 2011, 2012 şi 2013, în ultimul an rămânând doar „un mic rest". Întrucât va fi un singur câştigător, firma respectivă va încheia subcontracte cu firme locale mai mici, ceea ce, spune Ioţcu, va însemna înfiinţarea unui număr apreciabil de locuri de muncă.

SIMION TODOCA
simion.todoca@informmedia.ro

→ 41 DE BENEFICIARI

Proiectul cuprinde 41 de poziţii, fiind proiecte de la 2,4 kilometri până la 18-20 kilometri, în funcţie de mărimea localităţilor. Suma totală alocată proiectului este de 331 milioane lei.

COMENTARIUL ZILEI

Simion Todoca

Să-ţi fie ruşine, Dinu Patriciu!

După ce acuză PNL şi PSD că nu sunt în stare decât să facă clăbuci, Dinu Patriciu spune că pe scena politică românească este nevoie de „o mişcare politică nouă şi pragmatică". Oare, dispune Dinu Patriciu de oameni politici făcuţi din altă plămadă decât cei care se vânzolesc pe eşichierul românesc, schimbând doar partidele, precum ciorapii? Ce partid nou ar putea fi alcătuit din vechituri? Cât despre pragmatism, la naiba, toate partidele care au fost până acum la guvernare au fost al dracului de pragmatice, pricepându-se foarte tare să mulgă ţara şi pe bieţii românaşi, pentru ca exponenţii lor să-şi burdusească teşcherelele. Problema este alta: pe cine ajută formarea unui alt partid, care, cică, ar fi destinat spălării maglavaisului socialist de pe obrazul liberalilor? Evident, în niciun caz PNL-ului, de la care s-ar fura voturi, ci, dimpotrivă, PDL-ului. Nu vreau să fiu cârcotaş, însă oricine l-ar auzi vorbind în acest mod nu ar putea să deducă decât că Băsescu s-a limitat la „să-ţi fie ruşine, Dinu Patriciu", făcând un troc avantajos pentru ambele părţi. Poate că nu este aşa, poate că exagerez eu, dar, mai la vale, iarăşi vine Aghiuţă şi-mi susură la urechi să analizez mai atent ce a mai spus Patriciu. Păi, iată ce a mai spus :„Dacă vreunul dintre partidele nătâng liberaloide de astăzi ar reuşi printr-o minune să se deştepte şi să se spele un pic, cu atât mai bine". Trosc, Mărie, că ţi-am dres-o! Cum adicătelea, coane Dinule, despre ce partide vorbeşti? Vrei cumva să sugerezi că liberalii ar trebui să dea de pământ cu Crin Antonescu? Dacă ai reuşi, te-ar pupa Băsescu pe amândoi obrajii, indiferent că eşti sau nu eşti bărbierit.

> Românii îşi decimau legiunile nevrednice, însă după bătălie. Patriciu vrea asta înainte

simion.todoca@informmedia.ro

Se pregătesc de sărbătoare FOTO:JA

260 de ani de învăţământ sântănean

SÂNTANA. Grupul Şcolar Sântana sărbătoreşte, la sfârşitul acestei luni, „260 de ani de învăţământ sântănean". Programul aniversar cuprinde: • În 27 mai, „Ziua absolvenţilor - Ziua porţilor deschise", în clădirea liceului, str. Ghiocelor nr. 6 (sala festivă) - ora 10 - „Rămas bun absolvenţilor" şi „Bun venit bobocilor"; ora 12 - Vizitarea liceului de către viitorii boboci şi oaspeţi; ora 18 - Teatru în limba germană „Aventurile fantastice ale trupei Eschenberg". În 28 mai: ora 9 - Simpozion internaţional „Portrete de dascăli", în sala festivă a Grupului Şcolar Sântana şi lansarea volumului „260 de ani de învăţământ sântănean" (ediţia jubiliară); ora 15 - Program artistic în curtea Şcolii Generale „Sfânta Ana" Sântana. În 29 mai: ora 16 - „Maibaumfest" - „Sărbătoarea pomului de mai", eveniment intercultural sântănean (clădirea de la Secţia Germană clasele I-IV, str. Muncii, nr. 56).

JA-V.F.

Dragostea, premiată

ARAD. 23 de clase din opt instituţii de învăţământ au participat la proiectul „Arad, dragostea mea!", iniţiat de Mişcarea Arădeană. „Am decis să-i premiem pe cei mai creativi şi mai originali tineri ai oraşului. Până pe data de 9 iunie, aceştia pot elabora eseuri, filme de scurtmetraj, fotografii, desene, sculpturi sau colaje, prin care demonstrează dragostea lor faţă de Arad şi valorile acestuia. Se vor acorda premii 1,2,3, un premiu pentru originalitate şi un premiu special. Premiile vor fi înmânate pe data de 15 iunie, la Armonia Center, în cadrul unui spectacol", a subliniat Florin Stana.

JA – S.B.

Cu ochii spre vârfurile din Peru

Patru alpinişti te provoacă la o premieră naţională. Oferta lor pentru tine: un drum în Peru.

ARAD. Nu ştiu dacă iubeşti sportul acesta, dacă îl înţelegi, dacă îi simţi provocarea, dar sunt convinsă că ţi-ar plăcea să-ţi legi numele de o premieră naţională şi nu de orice fel, ci din cele greu de atins. O poţi face alături de patru alpinişti care au de gând să cucerească Peru, sau mai exact „cel mai frumos munte din lume", Alpa Maya şi unul dintre cele mai tehnice vârfuri, Jerupaya. Cum? Ajutându-i să-şi poată îndeplini visul, sponsorizându-le expediţia. O fac austriecii, aici aproape de noi, de fiecare dată când au o astfel de provocare, o fac mai toţi occidentalii. La noi însă, ca la nimeni: auzi voci care susţin că „nu am de gând să le plătesc eu excursia în Peru". Mai nimeni nu se gândeşte că un gest, mic, îi va urca pe alpiniştii arădeni pe cel mai frumos vârf din lume şi odată cu ei va bate în cuie o premieră naţională: nici un alpinist român nu a mai ajuns până acolo.

De ce?

Alpiniştii sunt pregătiţi de drum: Pavel Tipei (inginer de 57 de ani), Sorin Rechiţan (psiholog pasionat de fotografie, 35 de ani), Aurel Sălăşan (tot inginer, 26 de ani) şi Sergiu Jiduc (student, 20 de ani) nu mai aşteaptă decât gestul tău. Generozitate e o chestiune pur teoretică, la români. Lucrurile se pot schimba, însă. Dar de ce ai face acest gest? Pentru că vei fi alături de cei care văd în sportul acesta unul dintre puţinele în care lupta se dă doar cu tine însuţi, în care alternanţa de la neplăcere la plăcere e prezentă minut de minut, în care bucuria vieţii de zi cu zi se trăieşte înzecit, aşa cum ne spune Aurel Sălăşan.

Ce ne propun: să-i însoţim două luni de zile pe patru vârfuri de 6.000 - 6.800 de metri altitudine, în prima expediţie arădeană în Peru şi o premieră naţională: urcarea unei rute tehnice pe Yerupaja sau Jirishanca.

Provocarea

Cât de greu îţi va fi? Nu trebuie decât să-ţi laşi ochii fotografiaţi, mai apoi imprimaţi pe steagul expediţiei, iar cei patru te vor duce, simbolic, în Peru, acolo unde poţi admira ce văd ei.

O aventură de 10.000 de euro, care pe tine te poate costa de la 50 de lei în sus. Totul depinde de câtă generozitate stă ascunsă în sufletul tău.

Nu te iau doar pe tine în expediţie, ci şi vreo trei perechi de ciorapi, echipamente de munte extrem de scumpe, ceva de mâncare şi o tonă de curaj. La minus 30 de grade Celsius, cărţărat pe un vârf pe care nu s-ar urca prea mulţi, trebuie să ai curaj şi o doză de nebunie. Celor patru arădeni nu le lipsesc aceste atribute. Au trecut prin experienţe grele, au fost în fiecare noapte, timp de şapte nopţi, îngropaţi în zăpadă cu cortul, fără să mai ştie acolo înăuntru, la „adăpost" de furia naturii, dacă e zi sau noapte, au săpat mereu şanţuri să poată ieşi şi tot au ajuns până sus, unde şi-au propus.

Au mâncat cât a mai fost ceva de mâncat şi au băut dacă au avut ce. Sus, însă, au fost stăpânii muntelui. „Am copilărit într-un sat la poalele Retezatului. Aveam alte preferinţe decât toţi copiii de acolo, care visau să fugă la oraş. Visul meu era să merg să văd dincolo de munţi". Aşa şi-a început aventura Aurel Sălăşan. Tu o poţi începe în această săptămână. Nu trebuie să faci decât un sigur pas, până la Boeme. Restul va veni de la sine.

S-au luptat cu înălţimile, frigul, foamea şi setea pentru a ajunge sus FOTO:FAN

→ MUNŢII

Cei patru alpinişti arădeni au mai fost împreună într-o expediţie în 2009, în Caucaz, atunci când au cucerit cel mai înalt vârf din Europa, Elbrus (5.642 de metri). Tot în aceeaşi formaţie au mai cucerit Alpii în 2008, iar în 2010, Aurel Sălăşan şi Sergiu Jiduc au reuşit să urce pe Khan Tengri (7.010 m). Sergiu Jiduc a devenit cel mai tânăr alpinist român care urcă un vârf de peste 7.000 de metri.

→ LA CAFE BOEME

Campania de strângere de fonduri pentru expediţie, „Vezi Peru!" se derulează încă, până la 31 mai, la Cafe Boeme (str. Episcopiei, la intersecţia cu Mărăşeşti), timp în care toţi cei ce doresc să se implice, pot veni aici pentru a li se face fotografiile şi pentru a-şi cumpăra... biletul spre Peru.

ADRIANA BARBU DĂNILĂ
adriana.barbu@informmedia.ro

Au stins incendiul FOTO: JA

O ţigară aprinsă i-a incendiat casa din Cuvin

CUVIN. Pompierii au fost solicitaţi să intervină pentru stingerea unui incendiu izbucnit la o locuinţă din Cuvin. Intervenţia pompierilor a durat aproximativ o oră şi jumătate, timp în care în ajutorul acestora au venit şi voluntarii din Ghioroc. În incediu au ars două ferestre şi 73 de metri pătraţi din acoperişul casei. Se pare că focul a pornit de la o ţigară uitată aprinsă. **JA - I.C.**

7

femei încarcerate în Penitenciarul Arad au făcut muncă voluntară la Fundaţia RCE Speranţa Copiilor. Deţinutele au vopsit uşile de la intrare, au făcut curăţenie şi au smuls buruienile din curtea imobilului cu pricina. Fundaţia a fost cea care a asigurat materialele necesare pentru munca depusă de cele şapte femei, respectiv vopsele şi ustensile necesare desfăşurării muncii.

Cadavru scos de pompieri din Mureş

ZĂDĂRENI. Cadavrul unei femei a fost descoperit în râul Mureş, în zona localităţii Zădăreni. La solicitarea poliţiei, un echipaj de pompieri s-a deplasat la faţa locului pentru a scoate corpul din apă. Identitatea femeii nu este cunoscută, dar se aproximează că aceasta are în jur de 50 de ani. Cadavrul a fost transportat la morgă unde i se va efectua autopsia. **JA - I.C.**

A fost dusă la spital FOTO: JA

S-a intoxicat cu fum din cauza unei oale

ARAD. O femeie a fost transportată cu o ambulanţă la spital după ce s-a intoxicat cu fum din cauza oalei pe care o lăsase pe aragazul aprins. Apartamentul acesteia din Calea Romanilor a fost cuprins de fum, după ce femeia a pus o oală pe aragaz şi a adormit. Pompierii au scos-o pe femeie din apartament, aceasta ajungând la spital cu intoxicaţie cu monoxid de carbon. **JA – I.C.**

Radarele, trase pe dreapta

Au restras avizele de funcţionare a radarelor de la Şimand şi Săvârşin cu o viteză peste limita legală.

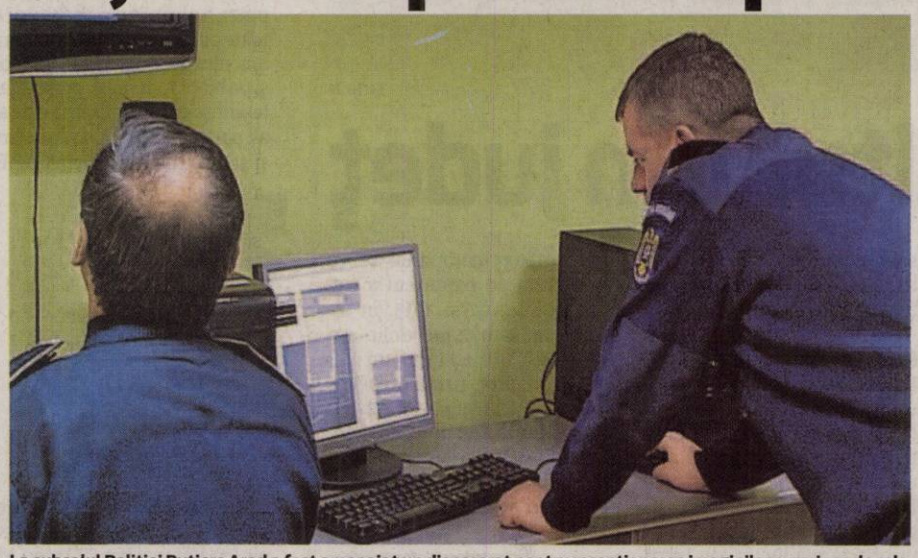

La subsolul Poliţiei Rutiere Arad a fost amenajat un dispecerat pentru recepţionarea imaginilor surprinse de cele două radare fixe FOTO: I.C.

ARAD. „Primăriile, au obligaţia să ia măsuri pentru calmarea traficului şi a liniştii şi atunci s-au organizat licitaţii în vederea achiziţionării de aparate radar în baza unei dispoziţii a Direcţiei Rutiere. Contractele dintre primării şi firma câştigătoare nu a interesat Poliţia Rutieră. Singura contribuţie pe care am avut-o a fost când am menţionat ce condiţii tehnice trebuie să îndeplinească aparatele radar. Poliţia Rutieră nu avea niciun fel de beneficiu material, toate încasările intrau în conturile primăriilor. Radarele erau omologate", a precizat inspectorul Teodor Tudur din cadrul Poliţiei Rutiere Arad.

„Regretatele" radare

Deşi la Nădlac nu era amplasat un radar fix, cel mobil a adus bugetului primăriei din localitate, în cele câteva luni de funcţionare, aproximativ 30.000 de lei. „M-aş bucura să pună iar radarele pe drumuri pentru că se circulă infernal la Nădlac, iar în perioada în care funcţionau, numărul accidentelor s-a redus semnificativ. Atunci nu apăsau acceleraţia pentru că ştiau că este radar aici, acum nu se mai respectă limita de viteză. În zona liceului, parapeţii sunt îndoiţi toţi. Vin cu viteză, pentru că în zona aceea este o curbă, şi intră cu maşinile în parapeţi", a declarat Vasile Ciceac, primarul oraşului Nădlac.

IOANA COSTAŞ
ioana.costas@informmedia.ro

RADARELE ÎN CIFRE

În scurta lor perioadă de funcţionare, cele trei radare (de la Şimand, Săvârşin şi cel mobil) au constatat 83.273 de încălcări la regulile de circulaţie din care 11.048 au fost de depăşirea vitezei.

Focuri de armă la vamă

NĂDLAC. Poliţiştii de frontieră de la Nădlac au făcut uz de armă pentru a opri trei tunisieni care încercau să treacă pe jos graniţa cu Ungaria.

„O patrulă de supraveghere a frontierei din cadrul Poliţiei de Frontieră Nădlac a observat trei persoane de sex masculin, care se deplasau pe jos spre Ungaria. Cei în cauză au fost reţinuţi la aproximativ 20 de metri interior faţă de teritoriul statului vecin, în marginea de vest a localităţii Nădlac, în vegetaţia din apropierea frontierei. Pentru reţinerea persoanelor respective, lucrătorii noştri au făcut uz de armă, trăgând în plan vertical două focuri, întrucât cei în cauză au ignorat somaţiile verbale făcute de poliţiştii de frontieră", a declarat Mihaela Leş, purtătorul de cuvânt al Inspectoratului Judeţean al Poliţiei de Frontieră Arad. În urma verificărilor efectuate s-a stabilit că cei trei sunt din Tunisia, cu vârste cuprinse între 24 şi 27 de ani. Aceştia au declarat poliţiştilor de frontieră că până la Nădlac s-au deplasat cu un autoturism de ocazie iar aici au încercat să treacă ilegal frontiera cu Ungaria pentru că nu aveau viză pentru Spaţiul Schengen. Tunisienii sunt cercetaţi pentru tentativă de trecere ilegală a frontierei de stat.

JA-I.C.

Tunisienii au fost prinşi FOTO: JA

Ţigările au fost confiscate FOTO: JA

„Cumpărături" de contrabandă

VĂRŞAND. Poliţiştii de frontieră de la Vărşand au oprit pentru control un autoturism marca Ford, înmatriculat în Ungaria şi un altul marca VW Passat, cu numere de România. Maşinile erau conduse de un cetăţean maghiar, respectiv unul român. „Existând suspiciuni că în autoturisme s-ar putea afla ţigări netimbrate, cele două persoane împreună cu mijloacele de transport în cauză au fost conduse la sediul SPF Vărşand", au declarat reprezentanţii Poliţiei de Frontieră Arad.

Aici oamenii legii au găsit ascunse, în locaşuri special amenajate şi în portbagaj printre cumpărăturile alimentare, 2.510 de pachete de ţigări marca Jin Ling şi Fast, care aveau aplicate timbrul cu inscripţia „for duty free only". Cei doi şoferi sunt cercetaţi pentru contrabandă şi deţinere a produselor accizabile peste limita a 10.000 de ţigarete.

De asemenea, cele două autoturisme au fost ridicate pentru continuarea cercetărilor, iar întreaga cantitate de ţigarete a fost confiscată. Conform estimărilor, valoarea ţigărilor descoperite este de peste 20.500 de lei.

JA-I.C.

Reţinut pentru furturi

INEU. Poliţiştii din Ineu au identificat principalul suspect în cazul a două furturi din locuinţe comise pe raza localităţii. Prejudiciul în acest caz se ridică la peste 9.200 de lei. În urma verificărilor efectuate poliţiştii au stabilit că Vasile C. este principalul suspect. Bărbatul a fost reţinut pe bază de ordonanţă pentru 24 de ore şi urmează să fie prezentat Parchetului de pe lângă Judecătoria Ineu cu propunere de arestare preventivă pentru furt şi violare de domiciliu. **JA – I.C.**

Accident rutier grav la intrarea în Pecica

PECICA. Un băiat în vârstă de 16 ani a ajuns în stare gravă la spital în urma unui accident rutier petrecut la Pecica. Victima se afla ca pasager într-un autoturism care a intrat într-un copac de pe marginea drumului.

Din informaţiile pe care le deţinem, se pare că în faţa maşinii în care se afla băiatul circula un TIR care ar fi frânat brusc, iar pentru a evita un impact, şoferul autoturismului a virat de volan, a ieşit de pe şosea, însă a intrat în copac. Băiatul de 16 ani a fost intubat şi transportat de urgenţă la spitalul din Timişoara cu traumatism cranio cerebral. Pentru ca victima să fie scoasă din autoturism a fost nevoie de intervenţia echipajului de descarcerare Pecica. **JA - I.C.**

MAŞINĂ LA APĂ

O tânără de 25 de ani a uitat să îşi asigure autoturismul lăsat în pantă, nu a tras nici frîna de mână şi nici nu a băgat maşina în viteză, iar aceasta a luat-o la vale. Problema este că Opelul cu pricina era parcat în apropierea Mureşului, în zona Trei Insule, şi nu s-a oprit până în apele râului. FOTO: A.G.

RECLAME

Sport

„Cu doar o victorie în retur nu poţi emite prea multe pretenţii"

Costel Bogoşel, antrenor principal ACU Arad

5

victorii a strâns CSU Vasile Goldiş Arad în cele 26 de meciuri jucate în actualul sezon fotbalistic de Liga II. Patru dintre ele au fost bifate în toamnă, în prima parte a campionatului. În retur, băieţii pregătiţi de Costel Bogoşel au reuşit un singur succes. Extrem de puţin pentru o echipă care vrea să se salveze de la retrogradare.

Geta Onu este dezamăgită de „studenţii" săi

ARAD. După meciul pierdut cu Gaz Metan Craiova, preşedintele celor de la ACU Arad, Geta Onu este dezamăgită de jucătorii lui Bogoşel.„Jucătorii sunt vinovaţi pentru tot. Nu respectă decât 5% din ceea ce le spun antrenorii. După ce au marcat patru goluri în retur, nu pun probleme în atac deloc, parcă merită să meargă de unde au venit. Nu le place în liga secundă, atunci să joace în C" - a spus Onu. **JA – L.S.**

La un AC(U) de retrogradare

Studenţii au pierdut un meci important cu Gaz Metan Craiova şi mai au doar şanse teoretice să se salveze.

Momentul în care Ciprian Roşca a fost eliminat de arbitrul Ene FOTO: FAN

SEVERIN. Meciul de sâmbătă, de pe „Municipalul" severinean, acolo unde Gaz Metan Craiova îşi desfăşoară meciurile de acasă, a fost cu ghinion pentru „studenţi".

Aceştia au pierdut cu 2-0 şi sunt într-o situaţia critică în clasament, fiind pe loc de retrogradare, la patru puncte de Mureşul deva, echipă pe care arădenii vor încerca, din răsputeri, să o întreacă, în cele două etape care mai sunt până la finele campionatului. Elevii lui Jerry Gane au deschis scorul prin Boroiban, din penalty, în min. 34, după ce tot el l-a obţinut, uşor, la un duel cu Miculescu.

2-0 s-a făcut spre final, în min. 81, pe o greşeală în apărarea celor din Aradul Nou, Trifu marcând din apropiere, la un corner executat de Neacşa. În prelungiri, „studenţii" au avut un penalty, dar arbitrul Ene s-a făcut că nu vede, moment în care Ciprian Roşca şi-a ieşit din minţi şi a fost eliminat.. **JA – L.S.**

GAZ METAN – ACU 2-0 (1-0)

Severin. Stadion „Municipal", teren bun, timp excelent pentru fotbal, spectatori 300. Au marcat: Boroiban, penalty - min. 34, Trifu – min. 81.
Gaz Metan: Iordan – Irimescu, Cruşoveanu, C. Bogdan - Vigariu, Mitic, Pârvu, Rioşianu (min. 51 - Oprea), Neacşa (min. 84 - Roşianu) – Chirea, Boroiban (min. 73 - Trifu).
ACU: D. Paul – Bilia, Nicolau, Miculescu, Gligor – A. Popa, Petrescu (min. 54 - Budean), Bundea, Sava (min. 46 - Tau) – Enciu (min. 71 - Roşca), Băd.
Arbitri: Mihai Ene (Bucureşti) la centru – Ionuţ Badadac (Alexandria) şi Monica Rigo (Cluj-Napoca) - asistenţi. Cartonaş roşu: Ciprian Roşca (ACU) – min. 90+2. Observatori FRF: Ion Cristea, Florea Vasile (ambii Bucureşti).

Ciprian Roşca şi-a dat în petic

SEVERIN. Era minutul 92, când Ciprian Roşca cerea penalty pentru ACU, la meciul cu Gaz Metan Craiova, dar arbitrul partidei s-a făcut că nu observă. Aceasta l-a deranjat pe Roşca, care a protestat vehement, şi-a dat tricoul jos şi a primit „galben". Apoi, nemulţumit, jucătorul şi directorul sportiv al arădenilor, în acelaşi timp, şi-a aruncat - din nou - tricoul pe jos şi a început să şuteze în el, descalificându-se. A fost momentul în care „centralul" Ene i-a arătat al doilea cartonaş galben şi - implicit - pe cel roşu. **JA – L.S.**

Roşca s-a făcut de râs FOTO: C.A.

FOTBAL LIGA 3

REZULTATE DIN ETAPA 28:
Timişoara II – Gloria Arad 1-0, Naţional Sebiş – Milenium Giarmata 1-1, Nova Mama Mia Becicherecu Mic – Unirea Sânnicolau Mare 4-1, Autocatania – Bihorul Beiuş 1-1, CFR Simeria – ACS Recaş 3-1, Termo Turnu Severin – CSM Şcolar Reşiţa 0-3 f.j., FC Hunedoara – Luceafărul Oradea 3-2.

CLASAMENT

Luceafărul O.	25	17	5	3	50-19	56
ACS Recaş	24	13	4	7	40-29	43
3.CFR Simeria	24	11	9	4	46-19	42
4.FC Hunedoara	24	12	5	7	37-22	41
5.Autocatania	24	11	6	7	31-22	39
6.FC Timişoara II	24	11	5	8	36-30	38*
7.Naţional Sebiş	24	9	6	9	22-22	33
8.Unirea S.M.	24	9	5	10	28-30	32
9.M. Giarmata	24	8	7	9	34-38	31
10. Şcolar Reşiţa	25	8	5	12	21-32	29
11. Gloria Arad	25	7	7	11	31-34	28
12. B. Beiuş	24	5	5	14	21-52	20
13. Termo Tr. Severin	24	5	4	15	18-49	19*
14. Becicherecu Mic	24	4	5	15	21-41	17

*echipă retrasă

ETAPA VIITOARE (VINERI 27 MAI):
Timişoara II – Naţional Sebiş, Milenium Giarmata – Becicherecu Mic, Unirea Sânnicolau Mare – Autocatania, Bihorul Beiuş – CFR Simeria, CSM Şcolar Reşiţa – FC Hunedoara, ACS Recaş – Termo Turnu Severin 3-0 f.j. Luceafărul şi Gloria Arad vor sta.

FC UTA este cu gândul la noul sezon

Conducerea vrea să ştie dacă poate trage la promovare sau trebuie să adopte un alt plan.

UTA15 Cel mai probabil, se va merge pe mâna tinerilor FOTO: CĂLIN ANDRA

ARAD. Deşi mai sunt două jocuri de disputat, oficialii „campioanei Provinciei" sunt cu privirile aţintite asupra noului sezon. „În primul rând, dorim să ştim dacă vom avea drept de promovare, să ni se spună clar, cât de curând, de către forul de specialitate. Funcţie de acest aspect vom stabili strategia pentru stagiunea 2011-2012, când mizăm pe sprijinul investitorilor italieni, respectiv -la fel ca şi până acum- pe cel al autorităţilor locale", declară preşedintele FC UTA, Giovanni Catanzariti. Dacă „Bătrâna Doamnă" nu va avea, nici în campionatul următor, dreptul de a urca un eşalon (varianta foarte probabilă în momentul de faţă), se va merge pe mâna tinerilor. „Vom întineri echipa, pregătind-o pentru asaltul promovării. Trebuie să fim atenţi, însă, căci vor pica şase formaţii, iar lipsa de experienţă ne-ar putea costa. De aceea, este posibil să păstrăm câţiva fotbalişti rutinaţi, în jurul cărora să crească tinerii", adaugă Catanzariti.

JA – A.H.

Partidă şcoală, în familie

ARAD. Utiştii au susţinut, vineri, un joc în familie, încheiat cu scorul de 5-4, componenţii lotului fiind împărţiţi în două. Singurii care au absentat au fost Nădăban, Gâlcă (accidentaţi), Digbeu (aflat în Coasta de Fildeş) şi Mihuţ. De fapt, ultimul s-a despărţit deja de UTA, un alt jucător pe punctul de a-şi încheia socotelile cu gruparea arădeană fiind Voiculeţ. La UTA au fost probaţi, cu acest prilej, italienii Ponzoni (portar) şi Mangoni (fundaş dreapta). **JA - A.H.**

Voiculeţ pleacă? FOTO: CĂLIN ANDRA

FOTBAL LIGA 2

REZULTATE DIN ETAPA 28:
Unirea Alba Iulia – Politehnica Iaşi 2-0, UTA Arad – FC Silvania 3-0 f.j.
ALRO Slatina – CSM Râmnicu Vâlcea 5-0, Mureşul Deva – FC Bihor 2-3
Petrolul Ploieşti – CS Mioveni 3-1, Gaz Metan CFR Craiova – CSU „Vasile Goldiş" Arad 2-0
Arieşul Turda – Voinţa Sibiu 1-0
FC Argeş a stat.

CLASAMENT

Petrolul Ploieşti	26	17	4	5	44-22	55
FC Bihor Oradea	26	16	6	4	39-18	54
3.CS Mioveni	26	15	6	5	37-16	51
4.Voinţa Sibiu	26	13	8	5	32-15	47
5.ALRO Slatina	27	13	6	8	43-26	45
6.Poli Iaşi	26	13	4	9	37-28	43
7.UTA Arad	26	13	6	7	45-33	33*
8.Arieşul Turda	26	8	9	9	23-24	33
9.CSM Rm. Vâlcea	26	10	3	13	33-37	33
10.Gaz Metan Cv.	26	8	7	11	34-34	31
11.Unirea A.I.	26	7	5	14	20-34	26
12.Mureşul Deva	27	7	5	15	31-46	26
13.FC Argeş	26	7	5	14	24-39	26
14.CSU Arad	26	5	7	14	16-32	22
15.FC Silvania	26	3	1	22	9-63	10**

*penalizare 12 puncte
**echipă retrasă

ETAPA VIITOARE (SÂMBĂTĂ 28 MAI):
Politehnica Iaşi – Voinţa Sibiu, CSU Arad – Arieşul Turda, CS Mioveni – Gaz Metan Craiova, FC Bihor – Petrolul Ploieşti, CSM Râmnicu Vâlcea – Mureşul Deva, FC Silvania – FC Argeş 0-3 f.j., Unirea Alba Iulia – UTA, ALRO va sta.

Egal smuls pe teren

SEBIŞ. Naţional din localitate a încheiat la egalitate, 1-1, cu Milenium Giarmata. Este vorba, însă, despre un punct câştigat acasă, nu de două pierdute, întrucât golul ce a echilibrat balanţa a fost semnat pe final de joc de Pavel. Blănaru deschisese scorul pentru vizitatori, în min. 66. Lucian Ciba a contat pe Şoltez - Feieş, Cornea, Lung, Viderok - Budur, Pavel, Bârdan, Gornic - Necşulescu, Ivancea, pe parcurs mai intrând Susan, B. Toma, C. Toma şi Mihuţ. „Am întâlnit o echipă bună. Deoarece am evoluat având patru jucători accidentaţi în primul unsprezece, sunt mulţumit de felul în care au decurs ostilităţile. Orice punct obţinut este important pentru noi", apreciază antrenorul Lucian Ciba.**JA - A.H.**

Reduta Gloriei, „străpunsă"

TIMIŞOARA. 78 de minute a rezistat Gloria în oraşul de pe Bega. Reuşita formaţiei a doua a FC Timişoara a venit însă, din păcate, graţie lui Popovici, gazdele irosind în prealabil o lovitură de la 11 metri, prin intermediul lui Dobricean (la începutul reprizei secunde). În prelungirile disputei, Iercan a avut egalarea în vârful bocancului! Gloria i-a folosit pe Bujor - Draia, Manea, Dubeştean, Filaret, A. Popa, Ban, Toc, Sălăjan, Copil, Eşanu. Au mai jucat: Viţu, Suru, Iercan, Sg. Popa.

JA – A.H.

(H-897355)

Gospodăria Comunală Arad SA
Bulevardul Revoluţiei nr 26-38

- lucrări plante arbori, arbuşti, gard viu, trandafiri
- lucrări de amenajare şi întreţinere spaţii verzi
- înfiinţare, amenajare şi întreţinere de suprafeţe gazonate

- vinde - material săditor, flori, trandafiri, arbori, arbuşti din EXPOZIŢIA PARADISUL VERDE, aflată în incinta societăţii şi din Pepiniera Aradul Nou, situată la capătul str N Tabacovici
- vidanjarea apelor uzate
- închirieri utilaje

Lucrările efectuate sunt de cea mai buna calitate, la preţuri accesibile, cu materiale din producţia proprie sau ale clientului.

Informaţii suplimentare la sediul societăţii, la telefon 0257-270352, 0723309939, 0744989494 şi adresa e-mail contact@gcarad.ro
(H-18458)

RECLAME

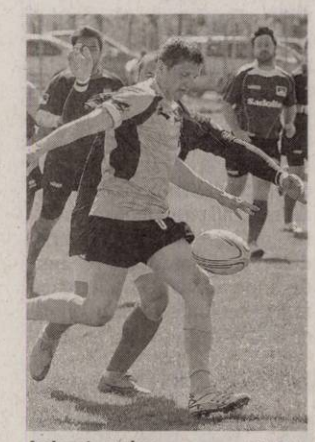

Au jucat curajos FOTO: JA

Au ţinut piept o repriză în faţa marinarilor

ARAD. Încet, dar sigur jocul studenţilor de la CSU Aurel Vlaicu începe să se lege. Dovadă prima repriză a confruntării cu Farul Constanţa disputată sâmbătă dimineaţă pe terenul din Sînicolau Mic. Cât i-au ţinut „benzina", rugbiştii pregătiţi de Ovidiu Şerban au ţinut piept marinarilor, 3-7 (la pauză). În actul secund, pe teren a existat o singură echipă, de aici şi scorul final: Arad - Farul 8-40. **JA-D.S.**

4

categorii de vârstă a cuprins Crosul Zilei Olimpice, desfăşurat, sâmbătă, pe principalele artere ale municipiului, ca o alternativă la Supermaratonul Bekescsaba-Arad. S-a concurat la ciclul primar (6-10 ani), gimnazial (11-14 ani), liceal (15-18 ani) şi Open (peste 19 ani), primii clasaţi - fete şi băieţi - fiind răsplătiţi cu premii.

Foarte aproape de a avea Austria la picioare

VIENA. Cu principalul obiectiv al anului îndeplinit - calificarea la Olimpiada de la Londra 2012 - Dana Dodean este concentrată în aceste zile pe cucerirea Superligii Austriei la tenis de masă. Coechiperă cu două jucătoare asiatice la SVS Strock, sportiva lansată de CS Municipal Arad mai are nevoie de două victorii pentru a intra în posesia trofeului acordat echipei campioane. **JA-D.S.**

Pe ringul Euroligii FOTO: JA

Un nou eşec în Euroligă pentru Motorul

DEBRECEN. Al doilea meci, o nouă înfrângere pentru pugiliştii de la Motorul Silva Lazăr Arad. Cu Georgian Popescu aducând trei puncte (victorie şi punct joker) şi Cristofor Alexandru, un punct (meci egal), boxerii pregătiţi de Florian Barna au fost învinşi, scor 4-10, în arena finalistei Euroligii Boxing One de anul trecut, Debrecen Thunders. **JA-D.S.**

Prin sport, şi-au dat mâna

Români şi maghiari, împreună, au participat la cea de-a XIV-a ediţei a Supermaratonului.

Oameni de toate vârstele participă la acest supermaraton FOTO: LEO SFÂRA

ARAD. Supermaratonul Bekescsaba - Arad - Bekescsaba, ajuns anul acesta la ediţia a XIV-a, a adunat la start sute de practicanţi ai sportului de masă. Alergând pe şosea, role sau biciclete, participanţii au străbătut, în cele două etape, sâmbătă şi duminică, aproape 200 de kilometri.

Maghiarii, primii

S-a pornit, în prima etapă, sâmbătă dimineaţa, de la Bekescsaba, iar după-amiază participanţii au început să sosească în faţa Primăriei Arad. Primul care a trecut linia de sosire a fost maghiarul Istavan Balogh, după 7 ore, 55 minute şi 54 secunde. Al doilea a venit conaţionalul său Peter Steib, la 25 de minute distanţă, Ultimul loc pe podim a revenit tot unui ungur, Janos Bognar, ajuns la Arad după 9 ore, 6 minute şi 19 secunde.

Tot la mijlocul competiţiei, după prima etapă, s-au stabilit şi echipele câştigătoare. La masculin a condus RO Army, pe când la fete primele au fost maghiarele de la Békes Megyei Önkormányzat. Clasamentul provizoriu la întrecerea pe biciclete a avut în frunte nu mai puţin de şase concurenţi, toţi sosind în acelaşi timp. Aceştia sunt Daniel Lizon, Bence Kurilla, Florina Avrămuţ, Ferenc Emho, Marius Vlad şi Csaba Berki. Tot după prima etapă, pe role, românul Andreas Bartok a fost primul, la două secunde avans faţă de Veronica Lamoly,

→ SCHIMBĂRI SPECTACULOASE?

Imediat după ce s-a dat startul etapei a II-a, ieri, la ora 9, din faţa Primăriei Arad, unul din organizatori, Alexandru Meszar (director DJTS) ne-a spus că la finalul competiţiei clasamentele provizorii să aibă parte de schimbări spectaculoase, unii participanţi, mai experimentaţi, alegând să nu forţeze în prima etapă.

Trezirea la cruda realitate

NITRA. Având în campioana de la ICIM Univ Goldiş, Anita Meszaros, o jucătoare în mare formă (13 puncte), naţionala României a cedat greu, scor 65-73, în primul joc al dublei amicale cu Slovacia.

A doua zi, chiar şi fără patru jucătoare de bază, naţionala Slovaciei (calificată la Campionatul European) a făcut instrucţie cu „tricolorele", scor 79-40, trezindu-l la realitate pe Stacey Nolan, antrenorul care ne şi vedea calificaţi la „europene". Reamintim, pentru a se califica, naţionala de senioare trebuie să ocupe primul loc din zece naţiuni la barajul de calificare din Italia. **JA-D.S.**

Anita Meszaros FOTO: JA

ICIM Univ. Goldiş, în Liga Europei Centrale

ARAD. Euroliga rămâne un vis. Intangibil, din raţiuni financiare, pentru orice echipă din sportul cu mingea la coş din România. Indiferent că vorbim despre băieţi sau fete. Iar ICIM Univ Goldiş nu are forţa de a fi excepţia care întăreşte regula. O confirmă Dan Moraru, directorul tehnic al grupării arădene.

„Am anunţat deja Federaţia Română de Baschet că ne înscriem tot în Liga Europei Centrale, unde vrem să ne apărăm trofeul. Bugetul nu ne permite să ne înscriem în Euroliga şi nici în FIBA Europe Cup, cu toate că ne doream să facem cel puţin un pas mai sus" - a declarat Moraru. **JA-D.S.**

REGAL MOTO.

Iubitorii de adrenalină şi senzaţii tari s-au delectat, în week-end, cu prima etapă din cadrul C.N de motociclism viteză şi Supermoto 2011 desfăşurată pe circuitul Las Vegas din oraşul nostru. Întrecerea a fost una palpitantă, în care favoriţii şi-au tăiat partea leului. FOTO: JA

Medalii scoase din bazin

REŞIŢA. Zilele trecute s-a desfăşurat Campionatul Naţional de înot rezervat Cluburilor Sportive Şcolare. Au fost prezenţi peste 250 de sportivi de la 20 de cluburi din ţară. Înotătorii Liceului cu Program Sportiv Gloria Arad au avut o comportare apreciată, întorcându-se acasă cu nouă medalii: patru de aur, una de argint şi patru de bronz.

La 14 ani, Gabriel Sonoc, sportiv pregătit de prof. Dorel Oniţa, a făcut legea în bazin: loc I - 50 m spate, 100 m spate; loc II - 50 m liber; loc III - 100 m liber şi 100 m fluture.

Pariul prof. Sebastian Lucaci s-a numit Diana Capotă, dublă câştigătoare în probele de 50 m spate şi 100 m spate. În plus, ştafeta de 4x50 m mixt şi 4x50 m liber, în componenţa: Diana Capotă, Amalia Rotar, Teodora Herman şi Adriana Dimitrie, a reuşit să cucerească două medalii de bronz. **JA-D.S.**

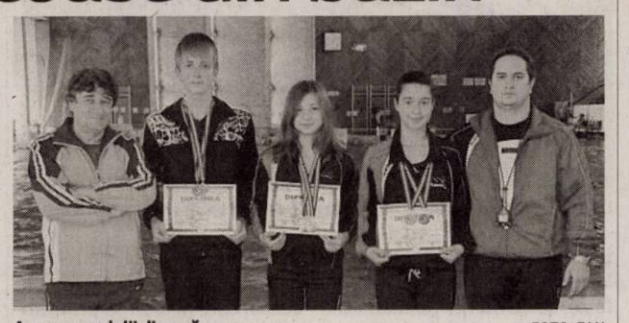

Au scos medalii din apă FOTO: FAN

Trei poloişti la Balcaniadă

SOFIA. Secţia de polo a Clubului Sportiv AMEFA Arad stă bine la capitolul schimbul de mâine. Pe lângă numeroasele clasări pe podiumul naţional în competiţiile juvenile, Aradul dă trei poloişti la naţionala de juniori, calificată pentru Campionatul European din Croaţia (11-19 septembrie).

Arădenii Gergeyfi, Vancsik şi Săcui, alături de ceilalţi tricolori participă, în aceste zile, la Balcaniada din Bulgaria, unde au ca obiectiv câştigarea unei medalii cât mai strălucitoare. **JA-D.S.**

Atletico Arad va juca în finala Cupei Hagi Danone

ARAD. În organizarea AJF Arad (responsabil Vasile Rad), timp de două zile, stadionul UTA a găzduit zona Cupei Hagi Danone la fotbal pentru jucători născuţi în 1999. Au participat cinci echipe din judeţele Timiş, Mehedinţi, Gorj, Hunedoara şi Arad.

Rezultate

Grupa A: Atletico Arad - Pandurii Tg. Jiu 1-1, Pandurii - Jiul Petroşani 1-0, Atletico - Jiul 4-1; **Grupa B:** CFR Timişoara - Drobeta Turnu Severin 3-1 şi 0-2; Semifinale: Atletico Arad - CFR Timişoara 5-0 şi Pandurii - Drobeta 2-0; Finala: Atletico Arad - Pandurii Tg. Jiu 4-2. În formula: Răzvan Monac, Toma Bodri, Luca Bodri, Andrei Dagău, Bogdan Curta, Cristian Diaconu, Vlad Roşu, Răzvan Turcanu, Mircea Schipor, Denis Lung, Claudiu Adam, Marius Tamaş, Flavius Neagu, Dorin Toma, Amir Jorza şi Albert Stahl (antrenori: Arpad Czernecszky şi Adrian Petruţ), CS Atletico Arad s-a calificat pentru turneul final de la Timişoara (28 mai - 1 iunie). Festivitatea de premiere a fost oficiată de foştii jucători ai UTA-ei, Flavius Domide, Gabor Biro şi Dorel Cura. **JA-D.S.**

Ceva (ne)curat se întâmpla

PÂNCOTA. Au uitat să mai câştige. De cinci etape (dacă punem la socoteală şi semifinala de Cupă), şoimii Pâncotei nu mai sperie pe nimeni. Cu excepţia lui Ole Roşca, tehnicianul care nu înţelege lipsa de prospeţime a unor jucători care, cu alte ocazii, făceau legea pe teren.

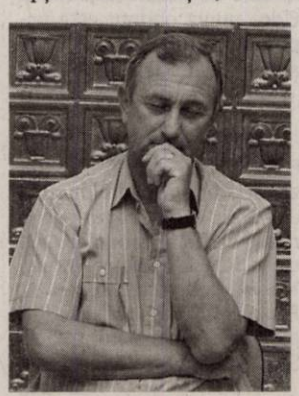

Mihai Roşca, îngândurat FOTO: JA

Aşa s-a întâmplat şi contra codaşei Păulişana Păuliş (scor 0-1, gol L. Calancea min. 24), spre nemulţumirea omului cu banii, Pavel Piroş, care promite măsuri drastice.

Formaţii - **Pâncota:** Rus - Pleşescu, Brozbic, C. Gîlcă, D. Mitu, Bilan (Pricope), Crişan, Greholea (Ungur), Morar, Bulzan, Pădurean (Duciuc). **Păuliş:** Simu - Ambruş (Belei), Suciu, L. Calancea, Bîgu, E. Calancea, Savu, Lazăr (Ghemea), Orza, Popa, Sănescu (Chiş).

Arbitrii: A. Butunoi - D. Cheşa şi A. Hromei. Obs AJF: D. Herţeg. La juniori: 1-4.

→ FOTBAL – LIGA 4. ETAPA 31

Rezultate: FC UTA II – Frontiera Curtici 2-2, CS Ineu – Crişul Chişineu Criş 0-2, Vladimirescu – Victoria Zăbrani 3-2, Şoimii Pâncota – Păulişana Păuliş 0-1, Progresul Pecica – Aqua Vest 1-1, Voinţa Macea – Unirea Şeitin 2-2, Şoimii Tauţ – Voinţa Mailat 2-0, FC Sânleani – Viitorul Satu Nou 0-1, Semlecana Semlac – Unirea Sântana 4-1.

Clasament

1.Vladimirescu	31	24	6	1	97-29	78
2.Mailat	31	19	7	5	63-32	64
3.Ş. Tauţ	31	19	5	7	78-42	62
4.S. Semlac	31	18	7	6	76-41	61
5.Ş. Pâncota	31	17	5	9	72-41	56
6.Aqua Vest	31	16	4	11	49-47	52
7.P. Pecica	31	14	7	10	52-47	49
8.V. Zăbrani	31	14	5	12	57-48	47
9.CS Ineu	31	14	5	12	54-48	47
10. Unirea Sântana	31	12	8	11	62-60	44
11. Crişul Ch. Criş	31	12	3	16	57-68	39
12. Unirea Şeitin	31	9	7	15	40-71	34
13. F. Curtici	31	8	8	15	49-60	32
14. P. Păuliş	31	9	5	17	47-79	32
15. UTA II	31	9	3	19	41-63	30
16. V. Satu Nou	31	7	5	19	40-71	26
17. FC Sânleani	31	6	2	23	23-57	20
18. Voinţa Macea	31	3	6	22	31-84	15

Etapa următoare (27-29 mai): Crişul Chişineu Criş – UTA II, Unirea Sântana – Voinţa Macea, Unirea Şeitin – FC Sânleani, Aqua Vest – Şoimii Pâncota, Păulişana – Vladimirescu, Victoria Zăbrani – Ineu, Frontiera Curtici – Tauţ, Voinţa Mailat – Semlac, Viitorul Satu Nou – Pecica.

Învaţă să te epilezi corect

REGULI. Dacă pe timpul iernii acordăm o importanță mai mică părului nedorit, vara, acesta devine un adevărat dușman, care trebuie eliminat, iar lipsa lui trebuie să fie de o durată cât mai mare. De aceea, trebuie să știi să te epilezi corect, indiferent de ce metoda alegi.

Regula de bază este să exfoliezi pielea bine înainte de epilat, fie că te duci la un salon sau folosești un aparat de epilat. Exfolierea îndepărtează pielea moartă și este mai ușor să ajungi la rădăcina firului de păr. Tot înainte de epilat, ca să eviți roșeața sau iritațiile, masează pielea cu un produs dezinfectant, produs pe care să îl folosești și după epilare, alături de o loțiune hidratantă.

Masajul anticelulitic

ELASTICITATE. Probabil că cea mai mare problemă a unei femei, la început de vară, este reprezentată de celulită, pete inestetice și pielea lipsită de elasticitate. Cum scapi de această problemă? Prin masaj. Masajul poate fi considerat o minune în cosmetică. Sunt de ajuns zece ședințe de masaj pentru ca aspectul pielii tale să fie îmbunătățit, iar tu să fii pregătită pentru costumul de baie. Deși celulita nu dispare definitiv, ea nu va mai fi atât de evidentă, aspectul de coajă de portocală va dispărea, iar pielea își va recăpăta elasticitatea.

Exfoliere şi hidratare, zilnic

OBLIGATORIU. Până acum, pielea noastră a secretat mai mult sebum decât de obicei, de aceea este indicat să eliminăm celulele moarte prin exfoliere zilnică, dacă vrem ca pielea să devină mai netedă. Poți apela la exfoliante naturale (mălai cu gălbenuș de ou sau bicarbonat de sodiu) ori la exfoliante din comerț, cu arome deosebite, care te vor energiza în același timp.

Alege ingrediente precum scorțișoara, castravetele, jojoba, portocalele sau lavanda. După exfoliere, este timpul să hidratezi pielea. Aceasta este vitală în timpul verii. Spre deosebire de iarnă, vara pielea noastră este expusă soarelui și se usucă mai repede, însă și transpiră foarte mult. De aceea, folosește creme și loțiuni hidratante mai puțin grase, fără uleiuri care înfundă porii și nu lasă pielea să respire.

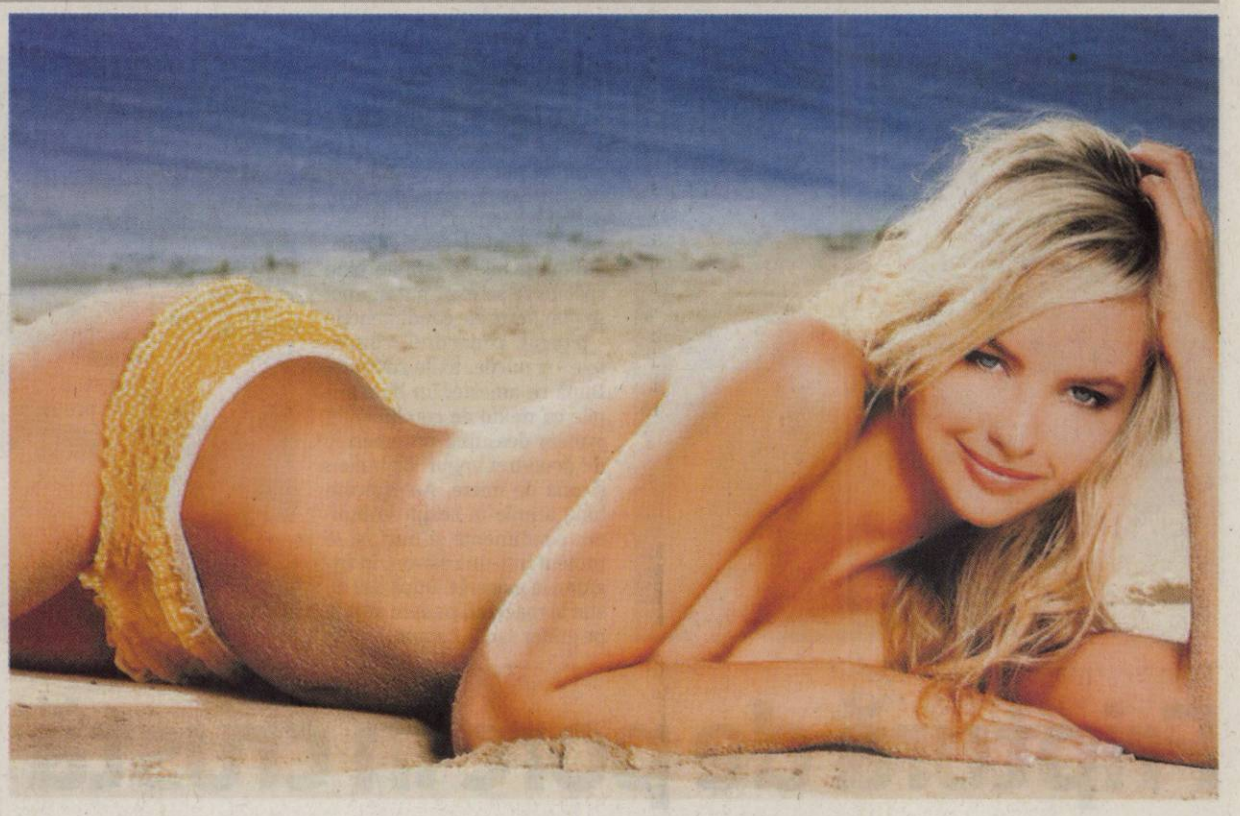

Pregătește-ți pielea de vară!

Pentru ca ţinutele de vară să îţi vină perfect, este nevoie ca şi corpul tău să fie în cea mai bună formă.

SFATURI. Vara se apropie cu o viteză uimitoare și nu mai este mult până ce vom purta maieuri, pantaloni scurți, sandale și șlapi, rochițe și fustițe mini. Vara este o bucurie pentru garderoba noastră, însă pentru ca hainele de vară să ne vină excelent, trebuie ca și corpul nostru să fie într-o formă la fel de minunată. Noi te ajutăm să îți pregătești pielea pentru ținutele de vară, dar și pentru a face față efectelor căldurii și ale soarelui.

Probabil că știi deja că orice tip de exercițiu fizic este bun pentru organismul tău, atât pentru menținerea greutății, cât și pentru un aspect estetic al pielii. Exercițiile fizice îmbunătățesc tonusul muscular și, automat, aspectul pielii. Ele te ajută să elimini și toxinele din organism prin transpirație, iar pielea ta capătă un aspect mult mai curat și mai luminos. Dacă până acum nu ai avut o rutină de acest gen, este timpul să ți-o formezi, fără să îți forțezi organismul. O plimbare de câte 30 de minute, timp de patru zile pe săptămână, poate fi suficientă pentru a-ți repune în mișcare organismul după o iarnă lungă și pentru a elimina un mare dușman al pielii: stresul.

Alimentaţie sănătoasă

Schimbarea vine din interior, așa că trebuie să te îndepărtezi de alimentele mai grase care au fost prezente în dieta din timpul iernii și să te îndrepți spre legumele și fructele specifice sezonului cald. Acestea sunt bogate în antioxidanți, cei care îți protejează pielea de razele soarelui, dar și de efectele nocive ale poluării, oferindu-i pielii tale elasticitatea de care are nevoie. O lingură de ulei de măsline pe zi este de ajuns pentru o piele luminoasă. Evită dulciurile și băuturile dulci, prăjelile, carnea grasă sau tocată, mezelurile de tip salam, caşcavalurile și brânza topită. Limitează cantitatea de carbohidrați: dacă mănânci cartofi, mazăre, fasole, orez sau linte, nu mânca și pâine sau paste. Zece felii de pâine pe zi sunt îndeajuns, fiind echivalentul a 6-7 linguri de cartofi fierți sau linte. 1,5-2 litri de apă pe zi sunt și ei importanți. O astfel de alimentație te va ajuta să elimini grăsimile din organism și să îi oferi pielii tale elasticitate, luminozitate și hidratare.

Arme de protecţie solară

PRODUSE. Vara înseamnă soare, iar soarele înseamnă raze ultraviolete, razele UV înseamnă piele uscată și riduri. Așa că trebuie să te înarmezi din timp cu produsele necesare pentru o protecție adecvată, astfel încât pielea ta să nu fie afectată. Colindă magazinele și cumpără-ți câteva pălării și eșarfe care să se potrivească în garderoba ta și, în același timp, să îți ferească tenul de soare. Apoi alege balsamuri de buze, creme și loțiuni cu un factor de protecție potrivit și cu multă vitamina E și folosește-le zilnic. Dacă ai de gând să petreci mult timp la soare, alege o cremă cu factor de protecție (SPF) peste 30. Atenție, însă, la modul cum aplici crema! Pentru ca aceasta să-și îndeplinească scopul, trebuie să folosești o cantitate mare, echivalentul a șase linguri pline. Ca să eviți eventuale complicații, este recomandabil să eviți expunerea la soare între orele 12.00-16.00.

ARĂDENII SE DISTREAZĂ

aradon.ro

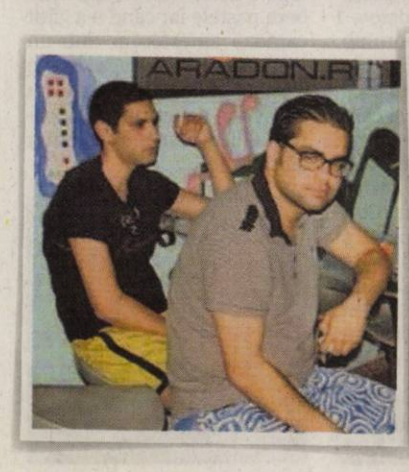

Muzică, dans și multă voie bună, adică o noapte cu distracție maximă, într-un club cu o atmosferă incendiară

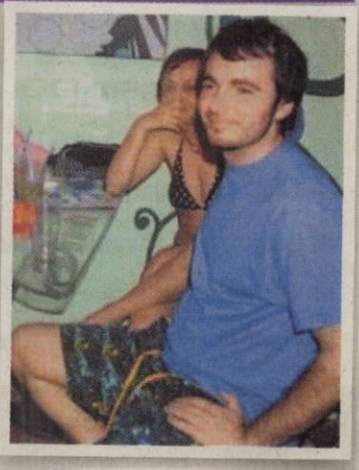

Aripi de pui cu scorţişoară şi nuci

GUSTOS. Ingrediente: 10-12 aripi de pui, 1/2 linguriţă praf de scorţişoară, boabe de piper, coriandru, enibahar, cuişoare, sare, miezul de la trei nuci, bulion şi miere. Aripile bine spălate se sărează puţin, apoi se pun peste ele condimentele - piperul, coriandrul, cuişoarele - şi nucile, toate zdrobite. După ce amestecăm bine aripile cu mixul de condimente, punem deasupra un amestec de două-trei linguri de bulion şi una de miere. Amestecăm bine aripile în sosul de bulion, condimente şi nuci, şi le punem într-un castron, în frigider, la macerat. După o zi de stat la macerat, punem aripile pe grătar sau la cuptor.

Cupe paradis, desert sănătos

DULCE. Pentru această reţetă avem nevoie de următoarele ingrediente: 200 gr fructe de pădure, 2 kiwi, 500 ml lapte, 5 linguri gris, 5 linguri zahăr, 2 gălbenuşuri, 2 plicuri zahăr vanilat, ciocolată rasă pentru decor. În cupe sau pahare aranjăm fructele. Pentru crema de gris punem 400 ml de lapte la fiert. În momentul în care laptele fierbe adăugăm grisul amestecat cu 100 ml lapte. Lăsăm să fiarbă la foc mic. Între timp mixăm gălbenuşurile cu zahărul şi vanilia şi îl adăugăm peste gris. Mai lăsăm la foc cinci minute, apoi turnăm crema peste fructe. Decorăm cu ciocolată rasă. Cupe paradis este un desert gustos şi natural în acelaşi timp.

Friptură de porc în crustă

DELICIOS. Ingrediente: 1,5 kg cotlet de porc. Pentru marinată: 3 linguri sos de soia, 1 lingură muştar iute, 6 linguri ulei, 2 morcovi, 1 ceapă, cuişoare, 2 fire frunze de ţelină, 1 lingură bulion, 1/4 l vin roşu, 400 ml supă din concentrat de vită. Pentru crustă: 2 fire salvie, 4 crenguţe cimbru, 1 legătură pătrunjel verde, 100 g caşcaval, 1 albuş, sare, piper, 3 linguri ulei pentru prăjit. Se spală carnea cu apă rece şi se zvântă cu un şervet. Se amestecă sosul de soia, muştarul, uleiul şi cu marinata astfel preparată, se unge bine carneă, care se lasă o oră la frigider. Între timp, se curăţă morcovii şi

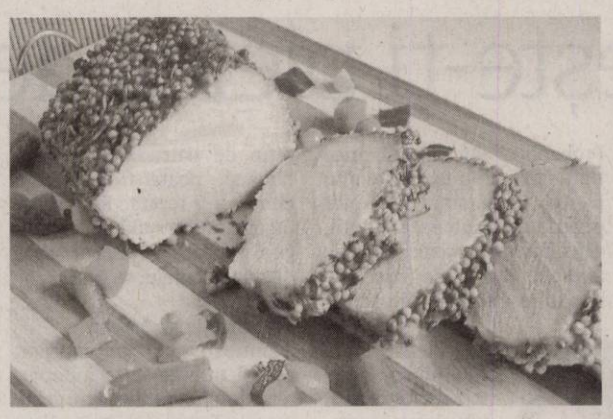

se taie bucăţi, se curăţă ceapa şi se înfig în ea cuişoare. Se încinge uleiul într-o tigaie (nu prea mare) şi se prăjeşte puţin carnea pe toate părţile. Se adaugă morcovii, ceapa, frunzele de ţelină, bulionul şi marinata rămasă, se toarnă deasupra vinul şi zeama de carne şi se bagă în cuptorul încins la 225 g C. Se lasă friptura să se pătrundă cam o oră şi 20 de minute, stropind-o din când în când cu sosul din tavă. Ierburile spălate şi tocate mărunt se amestecă cu caşcavalul ras, se sărează, se piperează şi apoi se încorporează albuşul bătut spumă. Când e gata friptura, se unge cu amestecul de albuş şi verdeaţă, se bagă din nou la cuptor şi se mai rumeneşte 5-8 minute. Apoi se scoate din tavă şi se lasă 5 minute să se „odihnească". Se taie carnea felii şi se serveşte împreună cu sosul de friptură trecut prin strecurătoare.

Salată caprese, mix de roşii, mozzarella şi nuci

AROMAT. Ingrediente: 1 baton de mozzarella de 500 gr, 4-6 roşii, busuioc, 2-3 linguri nuci pisate mai grosier, 2 linguri ulei de măsline, o linguriţă muştar, o linguriţă oţet de mere. Salata Caprese este cu siguranţă cea mai cunoscută salată italienească şi cea mai uşor de preparat. Foarte gustoasă şi foarte aromată, în mod curent, în Italia este servită ca şi aperitiv. La origini, salata Caprese se compune numai din roşii, mozzarella, busuioc, puţin ulei, sare şi piper. Mozzarella şi roşiile se taie felii, se aranjează pe platou şi se presară busuiocul. Din restul ingredientelor se face un sos cu care se stropeşte salata.

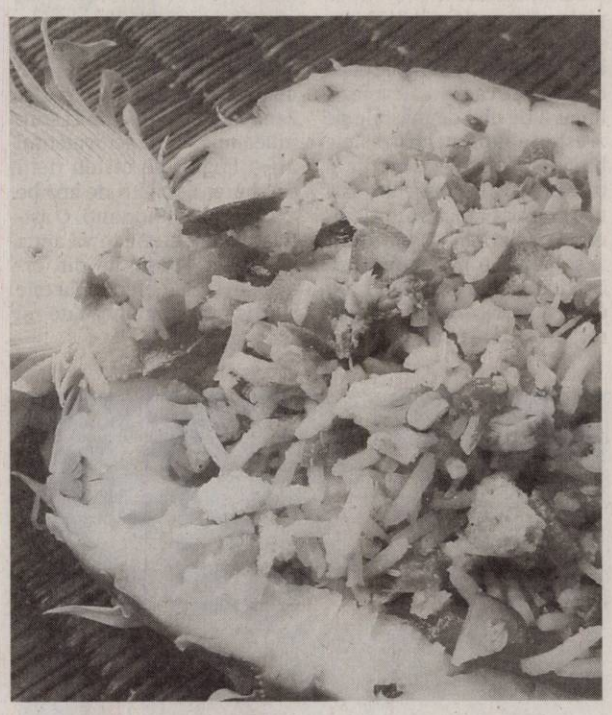

Ananas umplut cu orez şi ardei

SAVOARE. Ingrediente: 2 bucăţi ananas, 200 g orez, 100 g şuncă presată, 1 ardei gras roşu, 1 ardei gras verde, 50 g migdale, 30 g coriandru, 10 g ghimbir, 1 căţel de usturoi, ulei de porumb, piper alb, sare, 400 ml supă de pui (din cub). Orezul se alege şi se spală după care se fierbe în supa de pui. Se taie ananasul în două şi se scobeşte, iar fructul rezultat se taie cuburi. Într-o tigaie, în ulei încins adăugăm usturoiul şi ghimbirul proaspăt tăiat felii. Ardeii se taie cuburi şi se adaugă la usturoiul din tigaie alături de şunca tăiată felii şi de migdalele opărite şi tăiate felii. Amestecaţi bine toate ingredientele şi le condimentaţi cu coriandru, piper alb. Lăsaţi să se răcească şi cu această compoziţie vom umple jumătăţile de ananas.

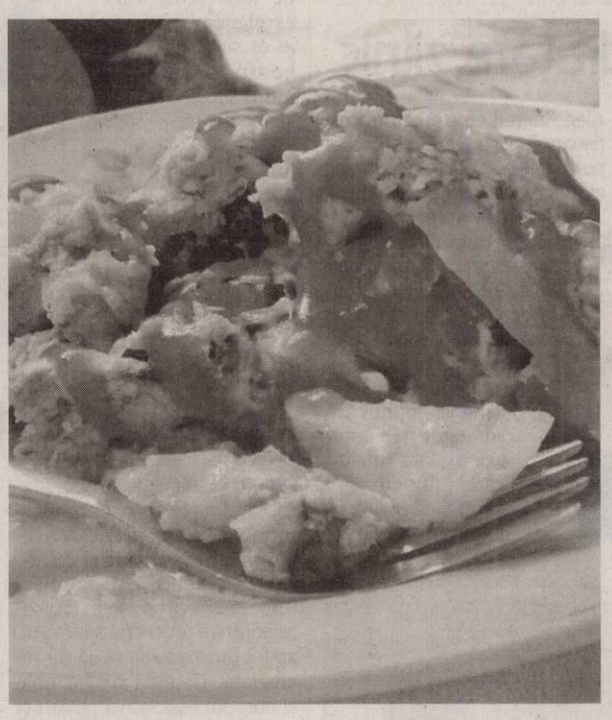

Musaca de vită cu smântână

HRĂNITOR. Pentru această reţetă aveţi nevoie de următoarele ingrediente: 500 g carne de vită, 1 kg de cartofi, 1 ceapă mare, pastă de tomate, 1 ou, sare şi piper după gust, 2 linguri de smântână. Se curăţă cartofii, se spală, se taie rondele şi se prăjesc. Se lasă la răcit. Ceapa se curăţă, se taie foarte fin şi se înăbuşă în ulei, până devine sticloasă. Se adaugă carnea tocată şi se căleşte până îi scade zeama, după care se adaugă două linguri de pastă de tomate şi condimente. Se ţine pe foc mic până se îngroaşă sosul. Într-o tavă se aşează un strat de cartofi, un strat de carne şi iar cartofi. Se bate oul împreună cu smântâna şi se toarnă deasupra compoziţiei care va fi ţinută la cuptor aproximativ 20 de minute, până devine aurie.

Talon valabil până în 30 iunie 2011

EVIDENŢIAZĂ-TE!

Text: **DATA apariţiei:**.....

.....

.....

.....

.....

.....

.....

Date personale:

Nume şi Prenume:

Telefon:

Buletin de identitate:

TALON + PREŢUL CATEGORIEI AFERENTE

Anunţurile se preiau zilnic, la ghişeu, până în ora 16[00], după această oră, se pot prelua doar prin intermediul sistemului online de preluare al anunţurilor disponibil pe www.jurnalaradean.ro . Anunţurile de mică publicitate din Jurnal Arădean se publică pe baza talonului din ziar
Redacţia nu îşi asumă responsabilitatea pentru conţinutul anunţurilor de mică publicitate!

JURNAL ARĂDEAN

Salată de pui cu ciuperci champignon şi porumb

SĂNĂTOS. Ingrediente: carne de pui, 5-6 ciuperci champignon, 1 ceapă, 1 morcov, 1 ardei, 1 conservă de porumb, 1 legătură de pătrunjel verde, paste, boia, piper, sare. Începem prin a căli ceapa şi când se sticleşte adăugăm puţină boaia şi imediat puţină apă. Urmează să adăugăm carnea tăiată cubuleţe şi apă. Condimentăm cu puţin piper şi sare. Apoi, pe rând, adăugăm morcovii daţi pe răzătoare, ciupercile tocate şi ardeii. Dacă e cazul mai adăugăm puţină apă, până la nivelul cărnii. Lăsăm să fiarbă totul la foc încet. Între timp fierbem pastele iar când s-a gătit carnea, amestecăm într-un vas pastele cu carnea de pui şi sosul ei delicios. Adăugăm conserva de porumb şi pătrunjelul tocat. Amestecăm bine şi servim.

PAGINĂ INSPIRATĂ DE ➔ WWW.CULINAR.RO

GARSONIERE

• ●**Cumpăr garsonieră** confort 1, etaj intermediar, Bușteni, Micălaca 300, 0723.308.286. 73968

• **Vând garsonieră** confort I, etaj I. str. Banu Mărăcine, 0745.255.065. 69141

AP.1 CAMERĂ

• **Vând apartament** cu 1 cameră în Arad-Alfa de 51 mp, parter înalt.Telefon 0257/253661. preț 20.000 Eur negociabil. 72366

• **Vând apartament** 1 cameră bucătărie, baie, hol, mobilate, Micălaca, bloc 104, 26.000 Euro.Telefon 0724.586.876. 29610

• **Vând apartament** 1 cameră, 43.51 mp, Vlaicu, Brezoianu, etaj III, amenajat, 0727.775.588. 61549

• **Vând apartament** 1 cameră, ultracentral, parter, 64 mp, 21.500 Eur,0744.849.390. 86988

AP.2 CAMERE-ARAD

• **Apartament 2** camere, ultracentral (B-dul Revoluției 101), parter, 26.000 Eur,0749.437.964. 86987

• **Cumpăr apartament** 1- 2 camere. Plătesc pe loc!!! Telefon: 0744.849.390. 26116

• **Proprietar, vând** apartament 2 camere în casă, Malul Mureșului, Romanilor 50+7 mp (a treia cameră la demisol), recent renovat, CET, aer condiționat, termopan, ușă blindată, boxă, curte separată. Tel. 0770.342.320. 81121

• **Vând** apartament 2 camere bloc nou, Cocorilor nr. 5. Telefon: 0762.213.545. 69391

• **Vând (26.000** Eur), sau închiriez (130 Eur) apartament 2 camere, parter, Romanilor, 0722.658.574, 0722.402.188. 81083

• **Vând apartament** bloc nou, 2 camere, et.I, zona Spitalului Județean, Telefon: 0762.213.545 69303

• **Vând apartament** 2 camere+garaj, centrală proprie, telefon 0744.996.386. 70319

• **Vând apartament** 2 camere, parter Podgoria, 38.000 euro, 0748.425.797, 0257/250.740. 70025

• **Vând apartament** 2 camere 69 mp, confort 1, Vlaicu, etaj IV, 26.000 Eur, 0722.606.527. 86980

AP.2 CAMERE-JUDEȚUL ARAD

• **Vând apartament** central în localitatea Vladimirescu. Tel. 0723.449.617. 72276

AP.3 CAMERE-ARAD

• **Vând apartament** 3 camere Bloc 8- 4/4, clima și încălzire proprie,uși și geamuri termopan, 0744.557.718. 49003

• **Vând apartament** 3 camere zona Intim, neamenajat, 25.000 euro/ușor negociabil, 0743.326.246. 67054

• **Vând apartament** 3 camere, etaj 4, acoperit țiglă, mobilat, Alfa, 34.000 Eur negociabil. Tel. 0724.860.090. 67563

AP.4 CAMERE-ARAD

• **Vând apartament** 4 camere, etaj 1, zona UTA (Z- uri). Preț negociabil, la vedere. Tel. 0744.511.370. 67607

• **Vând apartament** 4 camere, ultracentral. Tel. 0742.218.693. 83714

• **Vând apartament** 4 camere zona Polivalentă, renovat, mobilat, utilat, totul la cheie. Preț 68.900 Eur. Tel. 0720.276.455, 0749.337.580. 84485

APARTAMENT LA CASĂ

• **Vând apartament** la casă, neamenajat, curte proprie, posibilitate mansardare, zona Boul roșu. Tel. 0723.382.064, 0745.604.162. 84460

CASE-ARAD

• **Vând (schimb)** 2 case construite pe un teren de 450- mp, Arad,zona Șega, 80.000 Euro, 0740.210.489. 33261

• **Vând casă** cartierul Funcționarilor, toate utilitățile, ☎0257/232489, 0747798603. 27298

• **Vând casă** cu 3 camere plus dependințe, grădină cu pomi fructiferi. Informații 0257/286045, 0728.960.936. 69096

• **Vând casă** Pârneava, 6 camere, 5 băi, toate utilitățile, preț negociabil. Telefon 0257/280.395. 49063

• **Vând casă** în Arad, cu grădină, informații telefon 0257/283.522. 79047

• **Vând casă** în Micălaca, 640 mp, FS=17 m, 3 camere, 79.000 Eur/negociabil. Tel. 0728.933.045. 80428

• **Vând două** case P+1 noi, situate în ansamblu rezidențial de case înșiruite Grădiște, finisate 100%/90%, suprafață construită 155 mp, curte 70 mp, 0722.249.470. 83124

• **Vând sălaș** 5067mp intravilan fără curent 8000Euro negociabil.Informații telefon 0754.988.128. 79715

CASE-JUDEȚUL ARAD

• **Vând casă** la roșu, Livada nr. 498, cu C.F., 22.000 Eur, 0745.261.530. 81040

CASE DE VACANȚĂ-JUD ARAD

• **Vând căsuță** șirand, nou construită, zonă liniștită. Tel. 0745.773.833. 72385

• **Vând:casă vacanță** Cuvin pe deal complect utilată, zonă superbă.Informații 0744.557.718. 49001

SPAȚII COM-ARAD

• **Vând hale** industriale și birouri de suprafețe diferite. Tel. 0722.249.470. 80503

• **25.500- mp șoseaua** NĂDLAC, front- stradal, bun pensiune, parking- auto, 0722-257409. 67080

TERENURI LOCAL

• **Vând loc** de casă, cu casă pentru demolat, str. Dorel Sibii (fostă Grănicerilor), nr. 16A, ST=575 mp, FS=10,5 ml. Preț informativ 70.000 Eur. Tel. 0745.582.015. 64209

• **Vând locuri** de construit cabane din lemn, zona Zor de zi, lângă Insula Mureș, la șosea, 485 mp- 600 mp. Tel. 0724.860.090. 67568

• **Vând până** la 5 ha teren, front 82 m, PUZ aprobat pentru construcții industriale, comerciale, servicii, 0732.733.623. 67519

• **Vând parcelă** 2500- 3500 mp, lângă centură, curent electric, PUZ aprobat pentru construcții industriale, comerciale, servicii. Tel. 0732.733.623. 67440

• **Vând parcelă** 8.000- 15.000 mp, la centură, PUZ aprobat pentru construcții hale, depozite, curent electric. Tel. 0732.733.623. 67544

• **Vand teren** 900 mp Strada Milan Tabacovici 0756495707 921704

• **21.200- mp GHIOROC,** zona LAS- VEGAS, bun pescărie, agrement, 0722- 257409. 67081

TERENURI JUDEȚ

• **Vând loc** de casă în Vladimirescu, 500 mp, front stradal 13 m, canalizare, stradă asfaltată, 0257/250866, 0745.681.191. 46891

• **Vând loc** de casă în localitatea Sînleani. Telefon 0742.043.022. 79914

• **Vând teren** com. Sânleani, 10000 mp, lângă Cartierul Nou, cu utilități în apropiere accept și variante, la schimb+diferență. 0751.963.034. 72740

• **Vând vie** pe rod, Covăsânț, 10 arii. Preț negociabil, 0722.280.828. 72386

• **Vând 10** ha teren arabil (parcelă compactă), lângă autostrada Nădlac- Arad, la 5 km de Nădlac, posibil pe ieșirea spre Nădlac, 2,5 Eur/mp. Tel. 0747.110.314. 84480

IMOBILE CHIRII

• **Închiriez apartament** 3 camere. Telefon 0729.088.835. 70837

• **Închiriez apartament** 2- 3 camere, garsonieră sau casă pentru muncitori, 0723.308.286. 73978

• **Închiriez apartament** 3 camere, mobilat, Fortuna, la șosea, 150 euro, bloc nou, 0740.290.487, 0745.320.248. 72650

• **Închiriez apartament** 2 camere, balcon, Revoluției 24, vedere Podgoria, Catedrală, Revoluției, Polivalentă, 0747.604.617. 83733

• **Închiriez apartament** două camere, Miorița, amenajat modern, utilat, contorizat, 0729.923.703. 80560

• **Închiriez apartament** 3 camere, bucătărie și baie mare, zona Uta- Ared, blocuri noi, complet mobilat, lux, climă, Tv, internet, cablu, loc de parcare, curte păzită, acces în imobil cu cartelă.Informații telefon 0731.320.720. 78239

• **Închiriez apartament** 2 camere, Fortuna, mobilat, 150 euro+garanție. Telefon 0721.379.679. 84151

• ●**Închiriez casă** duplex, Grădiște, toate utilitățile, singur curte, mobilată, 0745.529.503. 50079

• **Închiriez două** camere proaspăt zugrăvite, intrare separată. Tel. 0752.855.503. 86983

• **Închiriez garsonieră** central, renovată, mobilată și utilată. Tel: 0741.015.910. 44339

• **Închiriez garsonieră** confort I Micălaca, zona 300, 0257/287.481, 0741.205.332. 72493

• **Închiriez garsonieră** mobilată și utilată, Micălaca. Telefon 0729.840.576. 84387

• **Închiriez vilă** utilată modern (125 mp), 600 Eur, 0770.554.767. 72358

• **Dau în** chirie apartament 3 camere, mobilat, central, 250 Eur,0722.606.527. 86978

• **Dau în** chirie garsonieră mobilată, central, 100 Eur, 0722.606.448. 86979

• **Ofer spre** închiriere apartament 1 cameră, ultraconfort, ultracentral. Tel. 0723.677.262. 84500

• **Vând/închiriez apartament** 5 camere, Praporgescu bl.37, etaj II+ garaj. 0740.099.653. 64078

SPAȚII COM-ARAD

• **Închiriez hale** industriale și birouri de suprafețe diferite, 0758.815.636. 80364

• **Închiriez hale** 330- 1000mp în Parcul Industrial Uta.Telefon 0721.288.570. 47081

• **Închiriez salon** coafură complet renovat și utilat. Preț convenabil, 0757.111.038. 82593

• **Închiriez spațiu** comercial Intim, 170 mp, 0722.227.450. 49074

• **Închiriez spațiu** comercial 120 mp, str. Unirii. Tel. 0745.792.400, 0722.350.642. 67317

• **Închiriez spațiu** comercial, Vlaicu, 43 mp, 250 Eur, 0744.849.390. 86986

• **Închiriez spațiu** cu acces stradal, ideal pentru birou, salon, cabinet, renovat, 130 mp, locuri de parcare, P- ța Plevnei (Casa cu lacăt). Tel. 0723.202.527. 71031

• **Închiriez spațiu** pretabil mai multor activități, str. Andrei Șaguna nr. 80, parter, 100 mp+demisol 100 mp. Tel. 0745.582.015, 0722.227.430. 64185

• **Închiriez/vând clădire** nouă, birouri, ultracentral, P+2, 500 mp, 0722.249.470. 80532

• **Închiriez/vând spațiu,** atelier confecții, cu sau fără utilaje, 150 mp, format din spațiu producție, birou, depozit, grupuri sociale, curent trifazic, aer condiționat, arterm, apă, canal, cheltuieli foarte mici, 0720.276.455, 0749.337.580. 84450

OFERTE LOCURI DE MUNCĂ

• **Angajăm șofer** distribuție pentru Arad. 0257/212.266, fax: 0357/501.040. 67085

• **Angajăm șoferi** transport internațional. C.V.- uri fax: 0257/218.101 sau strada Egalității 31. 79519

• **Angajăm barmane** și hostes cu aspect plăcut, salariu atractiv. ☎0740.407.410. 67014

• **Angajăm brutari** și patiseri. Informații: 0730.009.246, 0744.552.161. 73095

• **Angajăm director** vânzări. Rugăm seriozitate. Relații la telefon: 0740.275.245 sau vanzari@dial- ton.ro 78014

• **Angajăm instalatori** calificați cu experiență. Informații: 0726.166.720. 73898

• **Angajăm mecanici** auto, electricieni auto, frigotehnist, electricieni, tinichigiu- vopsitor, 0723.575.905. 86973

• **Angajăm muncitori** calificați, finisaje interioare, salariu 1700 ron. Telefon 0744.629.469. 53616

• **Angajăm muncitori** în construcții sau echipă zidari, finisori, necalificați. 0726.253.830. 73113

• **Angajăm pentru** juice- bar băiat preparare+vânzare fresh juice, salate, minuturi. Telefon 0735.210.712. 79410

• **Angajăm personal** pază bărbați și femei. Telefon 0732.161.101, 0769.001.665. 78236

• **Angajăm tinere** pentru recepție loc de joacă pentru copii. Tel 0744.617.998. 84145

• **Angajăm vânzătoare** pentru gheretă alimentară non stop. Tel. 0724.046.575. 66936

• **Angajez șofer** autocar cu atestat transport persoane. Telefon: 0745.389.768. 78072

• **Angajez bucătar,** barman și ospătar. Informații telefon: 0721.538.051. 68894

• **Angajez croitoreasă,** experiență retușuri, vând ață, elastic, capse, 0749.075.861. 74240

• **Angajez operatoare** pariuri sportive și barmană- ospătară. Tel. 0722.394.225. 73953

• **Angajez spălători** auto (experiență), femeie fast- food. Salar atractiv. Telefon 0723.389.792. 86982

• **Angajez tâmplar** pal melaminat pt. executat mobilier la comandă. Experiență. 0745.027.599. 70049

• **Angajez urgent** vânzătoare kebab, Bou Roșu. Rog seriozitate. ☎0742.823.882. 67104

• **Angajez vânzătoare** ABC (nefumătoare). Telefon 0725.642.355. 84474

• **Angajez:muncitor întreținere** cunoștințe mecanice, electrice și de lăcătușerie.Telefon 0722.962.123, 0727.597.123. 79752

• **Angajm tâmplari** montatori schelete tapițerie și necalificați. Telefon 0744.185.053. 84455

• **Brutărie angajează** brutari și patiseri. Obligatoriu domiciliul în Arad.Telefon 0742.218.693. 83578

• **Caut femeie** pentru îngrijit fermă- Pâncota. Informații la telefon 0744.190.192. 71426

• **Coafură, închiriază** la 70 Eur/post coafeză, manichiură- pedichiură, frizerie. Tel. 0729.646.506. 82311

• **Fabrică încălțăminte** angajează mașiniste cu experiență.Telefon 0257/212928. 72831

• **Firmă de** construcții angajăm zidari faianțori zugravi, rigipsari, telefon 0765.460.289. 79008

• **Hotel angajează** personal: prepararea servirea micului dejun și cameriste. Calea Radnei- 122. 84146

• **Hotel angajează:** cameristă, bucătari, muncitori necalificați (manipulanți, curățenie). Telefon 0372.578,805; fax: 0372.578.801. 82927

• **S.C. din** cartierul Sînicolau angajează muncitori producție. Informații: 0257/206211. 86945

• **S.C. Duotex** Company angajează șef de producție, tehnolog, șef de linie pentru confecții. Telefon 0722.622.930 sau 0257/210448. 76310

• **Societate internațională** de Consultanță și Inginerie angajează urgent 2 asistente director proiect. Condiții: studii superioare, limba engleză scris și vorbit fluent. Salarizare foarte avantajoasă. Informații: 0257/250155; 0743.177.457. 81563

• **Societate în** domeniul poștal angajează curieri pedeștri în Arad. 0257/210205. 84449

• **Urgent angajez** asistentă medicală, medicină de familie, cunoștințe P.C. 0722.343.783, 0257/214.911. 84060

PRESTĂRI SERVICII

• **A A** Acord Garanție 2 ani reparații mașini spălat,0744.241.398, 0357/401569,0257/259146. 78913

• **Instalator execut** instalații sanitare, încălziri centrale, 0749.881.151, 0724.446.997. 79747

CONSTRUCȚII

• **Acasă balast,** nisip, sorturi, pământ, mreniță, 2- 5 mc. Telefon 0741.972.216. 23970

• **Aduc balast,** nisip, pământ, duc molozul, etc. 0745.036.969, 0722.389.480. 970052

• **Vând nisip,** transport cu bascula până la 15 tone, 0745.831.461. 70746

• **Vând:balast, nisip,** sorturi, pământ, gazon,mreniță, transport molozul, 2- 40- Tone, 0742.655.913, 0720.747.753. 970080

AUTO ROMÂNEȘTI

• **Vând Dacia** injecție 2001, 1300 euro/neg. Telefon 0742.747.217. 72930

• **Vând Logan** 1,4MPI, an 2005, stare perfectă, 3200Euro.Informații telefon 0727.117.728. 60721

AUTO STRĂINE

• **Vând BMW** 520i an 2000, înmatriculat, stare f.bună, 0744.635.418. 60284

• **Vând Citroen** Xantia, an fabricație 1998, înmatriculat în Franța, 0753.562.864. 69964

• **Vând Fiat** Brava, camion Mercedes. Tel. 0756.592.890. 74474

• **Vând/schimb cu** auto nou sau imobiliare, Mazda RX8 formula 1, km 72000, an 2005, impecabilă, full- extrasse, preț 11500 euro, la schimburi 13.500 euro, telefon/SMS-0788.111.112. 67279

RULOTE-REMORCI

• **Vând camion** DAF, 7,5T, prelată, an fabricație 1999. tel. 0748.432.005. 68169

GARAJE

• **Închiriez garaj** (zidit, curent, canal), pasaj Bl.24. Telefon 0753.053.004. 44093

ELECTRONIC PLUS

• **VÂND ieftin electrocasnice second, lăzi, combine, mașini spălat haine, vase, uscătoare, televizoare, anvelope, vitrine comerciale. Rate angajaților, pensionarilor vârstă- boală, ☎0769.005.400.** 8694

PIERDERI

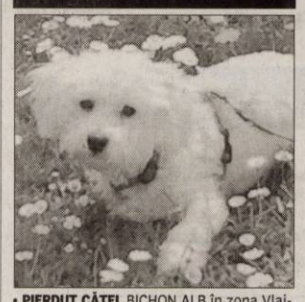

• **PIERDUT CĂȚEL** BICHON ALB în zona Vlaicu- Gai, mascul, 6 luni, nume: RAY. OFER RECOMPENSĂ 600 euro. Rog informații: 0745.772.927. 79649

PLANTE-FLORI

• **Vând baloți** lucernă, 0756.592.890. 74707

ANIMALE-PĂSĂRI DOMESTICE

• **Cumpăr vaci** pentru sacrificat. Telefon 0748.912.117. 73965

• **Vând porci** grași tel.0744.583.106. 72778

• **Vând porci** grași, grăsuni, purcei și 2 ponei. Informații 0727.452.994. 80017

• **Vând porci** 90- 100 kg rasă carne, în Mândruloc, telefon: 0257/216.355. 84077

• **Vând 2** purcei între 50- 65 kg/buc., preț negociabil, 0745.127.192, 0751.310.425. 86974

MAȘINI,UTILAJE,INSTALAȚII

• **Vând Buldozere** Românești și piese de schimb și motor tractor. 0726.253.412. 32452

• **Vând gatăr** cu o pânză în stare perfectă, 0744.557.718. 49004

AFACERI

• **Vând restaurant** chinezesc ultracentral, clientelă formată. Preț negociabil la vedere. Informații: 0722.790.669. 72368

ÎMPRUMUTURI FINANCIARE

• **Ofertă! Valută** rapid cu 2- 3 % Plata la final! Telefon: 0721.492.429. 67038

CITAȚII

• **Se citează** numita Popescu Eugenia în 31.05.2011 la Judecătoria Arad, sala 215, ora 8:30, în dosar nr. 7967/55/2010, în calitate de pârâtă. 84458

DIVERSE

• **Cumpăr fier** vechi, baterii, cupru, alamă, aluminiu, argint, pene vechi, 0741.435.116, 0746.404.475. 80694

• **Cumpăr fier** vechi, baterii, cupru, alamă, aluminiu, argint, pene vechi.Telefon 0753.790.354. 80758

• **Cumpăr nichel** cositor, alamă, pastile argint, cupru, aluminiu, baterii, radiatoare, fier vechi, pene noi, vechi, 0748.912.117. 73967

• **Cumpăr pene** noi/vechi, fier vechi, baterii, motorașe, caroserii, neferoase, ofer preț bun. 0742.809.614, 0755.438.975. 84149

• **Cumpăr pene** vechi/noi, cupru, alamă, baterii caroserii fier preț bun. Telefon 0741.689.068. 70262

• **Cumpăr pene** vechi/noi, fier vechi, caroserii, preț convenabil.☎0745.983.893. 72845

• **Cumpăr tickete** Remat. Ofer prețul pieței. Plata pe loc, 0745.773.833. 72384

• **Vând agregat** cameră frig. Telefon 0725.642.355. 86975

• **Vând solar** pentru bronzat, tip cabină duș. Tel. 0723.449.617. 72099

DECESE

Cu durere în suflete, anunțăm decesul dragei noastre mame, bunică și străbunică

POP IULIANA.

Înmormântarea va avea loc astăzi, ora 14.00, la Cimitirul Eternitatea.

Familiile îndoliate Dîmb și Pop

Înmărmuriți de durere anunțăm trecerea în eternitatea lui Dumnezeu a celui care a fost soț, tată, bunic, verișor și unchi

Economist

MOȚ DOREL - RADU

fost director al S.C. Transdara S.A. Arad,

în vârstă de 66 ani.

Înmormântarea a avut loc în data de 22 mai 2011, la Cimitirul Ortodox din Grădiște.

Familia îndoliată

SERVICII FUNERARE

IN MEMORIAM
NON STOP!
KUKI - servicii funerare complete
Oferă toată gama de sicrie, accesorii și servicii funerare la prețuri avantajoase.
- cameră toaletat
- cameră frigorifică
- capac frigorific
Transport Intern și Internațional
Contact: Arad, str. Mihai Eminescu, nr. 4 (în curte)
Tel: 0257/211.929, mob: 0723343964
www.inmemoriamkuki.com
(H-698814)

Anunțurile de deces se publică GRATUIT!

După o lungă și grea suferință, cu adâncă durere în suflet, anunțăm decesul scumpului nostru soț și tată,

PRECUP IOAN (PUIU),

la vârsta de 63 de ani.

Dumnezeu să-l odihnească în pace! Data și ora înmormântării în anunțul următor.

Soția Maria și fiii Puișor și Cristi cu Tunde

Cu durere în suflet anunțăm trecerea la cele veșnice a celei care a fost mamă, soacră, bunică și cumnată

BOARI HELGA-WILHELMINA,

în vârstă de 75 ani.

Înmormântarea va avea loc astăzi, 23 mai, ora 16.00, din str. Ciobanului, nr. 2, la cimitirul Micălaca.

Familia îndoliată

CONDOLEANȚE

Suntem alături de familia Manațe Daniel în aceste clipe grele pricinuite de trecerea în neființă a mamei sale. Dumnezeu să o odihnească!

Colegii de la SIF Bant-Crișana.

În aceste momente de profundă durere și tristețe suntem alături de familia Covaci, la trecerea în veșnicie a celui care a fost soț, tată și bunic

COVACI IUSTIN,

din Grăniceri.

Dumnezeu să-l ierte să să-l odihnească în pace!

Otlăcan Floare cu familia din Grăniceri

Suntem alături de nașa noastră Stela, acum când bunul Dumnezeu l-a luat la el pe cel care aducea mereu veselie și bună dispoziție, nașul nostru

MIRCEA DUVAC.

Geta, Georgiana, Alin și Jojo

Cu multă durere ne luăm adio de la prietenul nostru drag

MIRCEA DUVAC

și suntem alături de familia îndoliată. Dumnezeu să-l odihnească în pace!

Fam. Bunyi Imi și Iren

Suntem alături de prietenul nostru Ionel Ungurean în greaua încercare pricinuită de decesul bunicului drag. Dumnezeu să-l odihnească!

Felicia și Betti

COMEMORĂRI

Un gând pios, o plecăciune la mormântul scumpei noastre mame

CRISTINA MORNĂILĂ

la doi ani de la despărțire. Vei rămâne veșnic în sufletele noastre.

Nelu, Cica, Gigi, Rodica, Piri Tanti

40%
Voucher
Hotel Moneasa

4 nopti (luni-vineri) de cazare cu mic dejun la oaza din apropierea Aradului
Preț hotel 2 pers: ~~480 lei~~
Stoc: 5 buc. Preț JURNAL : **288 lei**

40%
Voucher
Hotel Moneasa

1 saptamana (luni-duminica) de relaxare cu masaj zilnic, piscine, sala de fitness si mic dejun
Preț hotel 2 pers: ~~840 lei~~
Stoc: 5 buc. Preț JURNAL : **504 lei**

30%
Voucher

Un apartament luxos pe o noapte si sampanie cadou
Preț hotel: ~~330 lei~~
Stoc: 5 buc. Preț JURNAL : **231 lei**

40%
Voucher
HOTEL PHOENIX ARAD
Un weekend de neuitat pentru 2 persoane. Toate facilitatile, servicii all inclusive.
Preț hotel 2 pers: ~~500 lei~~
Stoc: 5 buc. Preț JURNAL : **300 lei**

40%
Voucher
Hotel Moneasa

5 zile (luni-vineri) perfecte pentru un teambuilding pe masura, paintball, biliar, piscine, sală de conferință, masaj, fitness și mic dejun
Preț hotel 1 pers: ~~800 lei~~
Stoc: 5 buc. Preț JURNAL : **480 lei**

20%
SFERA

Voucher
Mobilier baie
Preț magazin: ~~424 lei~~
Stoc: 1 buc. Preț JURNAL : **339,2 lei**

40%
Voucher
ROD SPECTRA
MEISTER
Voucher pentru materiale de construcții pentru finisaje
Mortare uscate pentru finisaje gama Von Maister
Preț depozit: ~~250 lei~~
Stoc: 4 buc. Preț JURNAL : **150 lei**

25%
SFERA
Voucher

Cabina dus - HIDROMASAJ
Preț magazin: ~~1339 lei~~
Stoc: 1 buc. Preț JURNAL : **1004,25 lei**

30%
poolcontrol™ tehnica piscinei
Voucher

Termometru plutitor pentru piscină
Preț magazin: ~~144 lei~~
Stoc: 2 buc. Preț JURNAL : **100 lei**

20%
BALLROOM dance
Voucher

Curs de dans (vârsta 5-14 ani) / lună
Preț ballroom dance: ~~80 lei~~
Stoc: 7 buc. Preț JURNAL : **64 lei**

40%
PIASTRELLE
PASIUNE PENTRU DETALIU
Voucher
Voucher cumpărături gresie-faianță
Preț magazin : ~~5000 lei~~
Stoc: 1 buc. Preț JURNAL : **3500 lei**

25%
Voucher

Tunsoare + coafat (păr scurt/lung)
Preț cosmetică: ~~40 lei~~
Stoc: 3 buc. Preț JURNAL : **30 lei**

40%
Best Mobila
Voucher

Mobila bucatarie
Preț magazin: ~~1.569 lei~~
Stoc: 1 buc Preț JURNAL :**941 lei**

25%
Voucher

Epilare totală (picioare, axial, inghinal)
Preț cosmetică: ~~40 lei~~
Stoc: 3 buc. Preț JURNAL : **30 lei**

30%

Voucher
Voucher epilat lung (picior)
Preț cosmetică: ~~25 lei~~
Stoc: 2 buc. Preț JURNAL : **17,50 lei**

30%
Voucher

Voucher epilat axial
Preț cosmetică: ~~10 lei~~
Stoc: 2 buc. Preț JURNAL : **7 lei**

40%
Gospodăria Comunală

Voucher
Voucher pentru grădina ta
Preț gospodărie comunală : ~~1000 lei~~
Stoc: 1 buc. Preț JURNAL : **600 lei**

30%
SFERA
Voucher
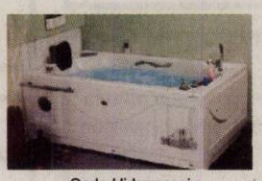
Cada Hidromasaj
Preț magazin: ~~2140 lei~~
Stoc: 1 buc. Preț JURNAL : **1498 lei**

25%
Best Mobila
Voucher

Canapea plus fotolii
Preț magazin: ~~3.499 lei~~
Stoc: 1 buc Preț JURNAL :**2.624 lei**

45%
BUCK LUCK
Voucher

Voucher parchet stratificat 25 mp
Stejar rustic, fără montaj
Preț magazin: ~~4150 lei~~
Stoc: 2 buc. Preț JURNAL : **2282 lei**

REGULAMENT PE SCURT

DE CE?

Pentru că cititorii noştri sunt cei mai importanţi şi dorim să le oferim avantaje!
Astfel ne-am propus să vă punem la dispoziţie oferte cu discounturi senzaţionale.
Urmăriţi în ediţiile cotidianului Jurnal Arădean ofertele noastre de top.

Abonaţii la Jurnal Arădean au un discount suplimentar de 5% faţă de cel afişat.

CUM FUNCŢIONEAZĂ ?

Clienţii noştri îşi expun prin intermediul ziarului Jurnal Arădean ofertele speciale de care doar cititorii publicaţiei noastre pot beneficia.
Este foarte simplu : noi publicăm poza produsului, cu discountul aferent, clientul ne garantează un stoc minim, iar dumneavoastră trebuie doar să veniţi la sediul Jurnal Arădean, de pe Str. Poetului, nr. 1C, pavilion 36.
Aici trebuie să achitaţi contravaloarea obiectului (tariful Jurnal arădean, afişat la fiecare produs în parte).
Aceste oferte sunt valabile trei săptămâni, în limita stocului disponibil. Preţurile sunt exprimate în lei/ bucată şi conţin TVA.

De la noi primiţi un voucher pe care trebuie să îl prezentaţi atunci când ridicaţi produsul de la magazinul indicat.
Detalii: www.aradon.ro
Telefon: 0257/280.904
E-mail: timea.ujlaki@informmedia.ro; loredana.paun@informmedia.ro; olga.rotaru@informmedia.ro

Primul venit este şi primul servit!

BCC
CABINET INDIVIDUAL DE INSOLVENȚĂ

CABINETUL INDIVIDUAL DE INSOLVENȚĂ BEJINAR COSMIN CĂLIN

În calitate de lichidator judiciar al
SOC. AGRIC. SAT NOU HORIA

VINDE LA LICITAȚIE PUBLICĂ

- Cisternă pe roți 8.000 l – 5.816 lei + TVA
- Plug purtat PP3-30 – 1.616 lei + TVA
- Remorcă agricolă 5 tone – 4.093 lei + TVA
- Semănătoare grâu SUP – 3.016 lei + TVA
- Tractor agricol U650 – 9.909 lei + TVA

Licitația se va ține în data de 03.06.2011 orele 14.00 la sediul lichidatorului judiciar din Arad, str. Praporgescu nr. 19, ap.2.
În caz de neadjudecare, licitația se va repeta, în aceleași condiții, în data de 17.06.2011 si 01.07.2011 a ora 14.00.
Înscrierea la licitație se face până în 01.06.2011 ora 14.00
Cei care doresc să participe la licitație trebuie să achite garanția de participare, care este 10% din valoarea bunului.

Informații privind condițiile de participare la licitații se pot obține la sediul lichidatorului judiciar din Arad, str. Praporgescu nr. 19, ap.2. Tel. 0723-24.94.62

(H-78981)

Liceul CFR *angajeaza prin concurs*

INFORMATICIAN

Informatii la telefon: 0257/212383

(H-70019)

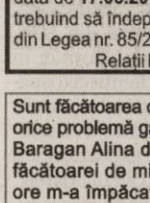

Celebra Tamaduitoare
Valentina Codreanca este prezenta in Arad.
Aveti acum o sansa unica pt. a va purifica trupul si sufletul si a va rezolva toate problemele. Valentina Codreanca lucreaza prin Magie Alba, descanta pt dragoste, liniste sufletesca, succes in afaceri, examene, vindeca stresul, ipotenta, dezleaga farmece, blesteme, cununii legate, deschide cartile de tarot. Rezolvari garantate pt care isi asuma responsabilitatea. Asigura confidentialitate si profesionalism in tot ceea ce realizeaza. Tel : 0747.422.031, 0721.56.44.57, Web-site: www.magicvalentina.ro

(H-47326)

ANUNȚ

Primarul orașului Sântana anunță publicul, factorii interesați, organizații ale societății civile, asociații profesionale ale sectorului de afaceri, reprezentanți ai cetățenilor despre finalizarea propunerilor preliminare ale PUG-ului și RLU aferent.
Documentele complete ale propunerilor, respectiv prima versiune a PUG-ului și RLU aferent, se pot consulta la sediul primăriei orașului Sântana, str. Muncii, nr. 120 A, biroul urbanism, între orele 10.00-14.00, în perioada 19.05.2011-24.05.2011.
Dezbaterea publică va avea loc în data de 10.06.2011, la sediul primăriei orașului Sântana, ora 10.00, și sunt invitați să participe toți cei interesați.
Persoanele responsabile cu informarea și consultarea publicului sunt d-nul Sas Teodor și d-na Popovici Monica. (H-79003)

Banca Cooperatistă Mureșul Arad

acordă credite membrilor cooperatori

cu o dobândă de 14% pe an.

Informații suplimentare se pot obține la sediul central al unității din Arad, Calea Timișorii, nr. 48, telefon0257-257007 și la următoarele agenții și puncte de lucru:

-Agenția nr.1, loc. Arad, Bld.Iuliu Maniu, nr.20, ap.4-5, tel.0257-251561.
-Agenția Lipova, tel.0257-561942
-Agenția Gurahonț, tel.0257-316155
-Punct de lucru Pecica, tel.0257-463115
-Punct de lucru Curtici, tel.0257-464185
-Punct de lucru Șeitin, tel.0257-415119
-Punct de lucru Vinga, tel.0257-460055
-Punct de lucru Ghioroc, tel.0257461137
-Punct de lucru Vîrfurile, tel.0257-318483
-Punct de lucru Hălmagiu, tel.0257-319224
-Punct de lucru Bîrzava, tel.0257-433133
-Punct de lucru Cermei, tel.0257-328135
-Punct de lucru Ineu, tel.0257-511396
-Punct de lucru Săvîrșin, tel.0257-557213
-Punct de lucru Tîrnova, tel.0257-370131

(H-58766)

Mediasoft

Arad, B-dul Decebal nr. 6
Tel/fax 0257-255886,
0770-356137, 0734 - 225612
medsoft@arad.ro, www.mediasoftarad.ro

Centru de Formare Profesională si Mediere a Muncii

Organizează **CURSURI** inițiere si perfecționare

Cursuri autorizate

1. **Contabilitate generală (COR 343302) – 24.05. 2011**
2. **Operator calculator electronic(COR 312201)-06.06.2011**
3. **Manager de proiect (COR 241919) – 28.05. 2011**
4. **Formator în educația adulților (COR 241205)-04.06.2011**
5. **Secretară (COR 411503) – 06.06.2011**
6. **Utilizare Excel (calcul tabelar)- 06.06.2011**
7. **Utilizare Power Point, HTML(pagini Web)-20.06.2011**
8. **Utilizare Access** (baze de date)
9. **LIMBI MODERNE** – din **06.06.2011**
   (engleză, germană, italiană, franceza, spaniolă)
   (pregătire pentru teste **IELTS**)
10. **Limba română pentru străini**

Dipomă de absolvire MECTS, MMFPS (H-84152)

SC DITRE INTERNATIONAL SRL

Angajeaza :

-confectionere pt. masina de cusut ;
-croitori in piele
-muncitoare necalificate
-sef sectie confectii
-sef sectie tamplarie

Oferim : salarii atractive,bonuri de masa,transport gratuit.
Informatii la sediul firmei din Arad, Str. a-III-a, Zona Industriala Vest, Nr. 3, tel . 0257/216610. (H-84129)

Consiliul de Administrație al S.C. MOBIMEXA S.A. Arad
înmatriculată la ORC Arad sub nr. J02/1369/1991 și CUI 1701172, capital social subscris și vărsat 564.817,50

convoacă

ADUNAREA GENERALĂ EXTRAORDINARĂ A ACȚIONARILOR SOCIETĂȚII

În data de 20.06.2011, orele 15,00 la sediul societății din Arad, str 6 Vânători nr. 35/A pentru toți acționarii înregistrați în Registrul Acționarilor ținut Registrul Miorita, la data de referință 31 Mai 2011.

Ordinea de Zi:

1. Aprobarea vânzării unei clădiri situate în Oradea, Șos. Borșului nr. 23/A, județul Bihor.
2. Mandat pentru efectuarea formalităților.
3. Diverse.

La adunare pot participa toti acționarii înregistrați în Registrul Acționarilor până la sfârșitul zilei de 31 Mai 2011.
Începând cu 05.06.2011, documentele și informațiile referitoare la problemele incluse pe ordinea de zi sunt disponibile la sediul societății și vor fi distribuite la cerere în copie.
Acționarii pot participa la Adunarea Generală direct sau prin reprezentanți desemnați, în baza unei procuri speciale ce se poate obține la sediu, în conformitate cu prevederile legale in vigoare. Data limită de depunere a procurilor este 05.06.2011 orele 15.
În cazul în care la prima convocare nu se întrunește cvorumul prevăzut de actul constitutiv, va avea loc o nouă Adunare Generală Extraordinară în data de 21.06.2011, orele 15.00, tot la sediul social al S.C. MOBIMEXA SA., cu aceeași ordine de zi.
Informații la telefon 0257/270208 sau la sediul societății.

PREȘEDINTE al CONSILIULUI DE ADMINISTRAȚIE,
CUELHE JACQUES JEAN ROBERT (H-84084)

Magyarországra elektronikai céghez hibajavító technikusokat keresünk. Érdeklődni:0755067685

(H-84389)

Singura tămăduitoare acceptată de biserică. Tămăduitoarea Tamara cunoscută în România pentru cele mai multe cazuri rezolvate invitată la toate posturile tv .
Vă poate ajuta în orice problemă, dezleagă farmece cununii face de spor aduce persoana iubită multe altele. Poate fi gasită în Arad oferă rezultate garantate 100 % nu o să fiți dezamăgiți. Poate fi contactată la telefoane: 0723421156 ; 0747752442. (H-47347)

Caut femeie
(virsta cuprinsa intre 20-35 ani)
pentru baby sitter,
pentru 3-4 ore / zi, experienta cu copiii.
Cunostinte limba italiana constitule un avantaj.
Trimiteti un CV la fax nr 0257 229 515
sau sunati la nr telefon 0728 877 102
(intre orele 10-14) (H-84454)

Comuna Grăniceri titularul proiectului:

„Canalizare menajeră și stație de epurare în comuna Grăniceri" anunță publicul interesat asupra luării deciziei etapei de încadrare de către APM Arad, în cadrul procedurii de evaluare a impactului asupra mediului și de evaluare adecvată, pentru proiectul ***„Canalizare menajeră și stație de epurare în comuna Grăniceri"*** propus a fi realizat în extravilanul loc. Grăniceri și Șiclău.

1. Proiectul deciziei de încadrare și motivele care o fundamentează pot fi consultate la sediul autorității competente pentru protecția mediului Arad, din Arad, str. Splaiul Mureșului, FN, în zilele de luni-vineri, între orele 8:00-16:00, precum și la următoarea adresă de internet **www.apmar.anpm.ro.**

Publicul interesat poate înainta comentarii/ observații la proiectul deciziei de încadrare în termen de 5 zile de la data publicării prezentului anunț, până la data de 30.05.2011.

(H-84490)

ACTIV GRUP IPURL

Cu sediul în Arad, str.Tribunul Buteanu, nr.1, ap.1, lichidator judiciar al **SC ROUA SRL**, cu sediul în Pâncota, str. Tudor Vladimirescu, nr. 43, jud. Arad, C.U.I. 1722086, Nr. O.R.C. J02/1651/1991, anunță vânzarea la licitație publică, conform prevederilor Legii 85/2006, a bunului mobil **autoturism marca Dacia 1310** seria 309735, nr identificare UU1R11711X2806595, culoare gri metalizat, cu prețul de începere a licitației de **3.500 lei, haine piele** cu prețul de începere a licitației de 337,81 lei, **haine de blana** 500 lei, **mănuși piele** 40 lei, **căciuli piele** 322 lei, **mănuși blană** 64 lei. La prețul de adjudecare se adaugă TVA Licitația va avea loc în data de **01.06.2011, ora 12**[00], la sediul ACTIV GRUP IPURL.

Garanția pentru înscrierea la licitație este de 10% din valoarea de pornire a licitației. Consultarea Regulamentului de Organizare a Licitației, înscrierile și achitarea garanției de participare la licitație se pot face la sediul lichidatorului judiciar, până cu o oră înainte de începerea licitației. Relații la ACTIV GRUP, tel. 0257/214821, sau 0721828123.

ACTIV GRUP IPURL

Cu sediul în Arad, str.Tribunul Buteanu, nr.1, ap.1, lichidator judiciar al **SC TELE SRL**, cu sediul în Fântanele, nr 272-273, jud. Arad, C.U.I. 1727393, Nr. O.R.C. J 02/1984/1991, anunță vânzarea la licitație publică, conform prevederilor Legii 85/2006, a bunului mobil **autoturism marca Renault** nr. identificare: VF1TAX300F0003169, serie motor F489079, nr de înmatriculare AR 03 SST, an fabricatie1985, cu prețul de începere a licitației de **4.000 lei**. La prețul de adjudecare se adaugă TVA.

Licitația va avea loc în data de **02.06.2011, ora 14**[00], la sediul ACTIV GRUP IPURL. Garanția pentru înscrierea la licitație este de 10% din valoarea de pornire a licitației. Consultarea Regulamentului de Organizare a Licitației, înscrierile și achitarea garanției de participare la licitație se pot face la sediul lichidatorului judiciar, până cu o oră înainte de începerea licitației. Relații la ACTIV GRUP, tel. 0257/214821, sau 0721828123.

(H84082)

ACTIV GRUP IPURL

Lichidator judiciar al **S.C. TEDY'S PANES S.R.L.**, cu sediul în Arad, str. Dunării, nr. 39, jud. Arad, C.U.I. 16875410, Nr. O.R.C. J02/1800/2004., în temeiul art. 61 alin. 3 din Legea nr. 85/2006 notifică pe toți creditorii că, prin Încheierea Comercială 611/CC/02.05.2011, în dosar 702/108/2011, s-a deschis procedura simplificată a insolvenței prevăzută de Legea nr. 85/2006 împotriva S.C. TEDY'S PANES S.R.L. Creditorii vor depune declarațiile de creanță până în data de **17.06.2011,** la grefa Tribunalului Arad, acestea trebuind să îndeplinească cerințele prevăzute în art. 65 din Legea nr. 85/2006.

Relații la telefon/fax 0257/214821.

ACTIV GRUP IPURL

Lichidator judiciar al **S.C. PARDON COFFE S.R.L.** cu sediul în Arad, str. M. Kogălniceanu, nr. 23, jud. Arad, C.U.I. 15644360, Nr. O.R.C. J02/956/2003, în temeiul art. 61 alin. 3 din Legea nr. 85/2006 notifică pe toți creditorii că, prin Încheierea Comercială nr. 815/03.05.2011, în dosarul 704/108/2011, s-a deschis procedura simplificată a insolvenței prevăzută de Legea nr. 85/2006 împotriva S.C. PARDON COFFE S.R.L. Creditorii vor depune declarațiile de creanță până în data de **17.06.2011,** la grefa Tribunalului Arad, acestea trebuind să îndeplinească cerințele prevăzute în art. 65 din Legea nr. 85/2006.

Relații la telefon/fax 0257/214821.

GHENAU TRADE

Ferestre si usi din profile PVC cu sticla termopan

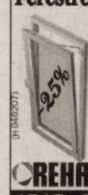

- 3 rate lunare fara comision
- plasa fixa antiinsecte gratis
- transport si montaj gratuit
- gama larga de nuante si modele

REHAU GU BKS GUARDIAN

ARAD ; B-dul Aurel Vlaicu nr: 159
tel /fax : 0257-260 . 042
mobil: 0769 - 048 . 018; 0728 - 983 . 375

Program mica publicitate: pe B-dul Revoluției, nr. 81 luni-vineri: 8.00-18.00, duminică: 9.00-13.00, pe Poetului 1C (hala 36) luni-vineri: 9.00-16.00.

(H-70027)

AZOMA agrirom

Str. Steagului Nr. 1
310262 Arad
Phone / Fax: +40-257-288 732
e-mail: office@azoma.ro
www.azoma.ro

Angajeaza:
- Inginer programator CNC

Cerinte:
Profil mecanic, de preferinta TCM;
Experienta 2-3 ani in programare comanda numerica;
Cunostinte avansate de programare masini unelte;
Disponibilitate de a lucra in productie;
Disponibilitate de angajare imediata;
Cunostinte de limba Engleza.

CV-ul se va trimite pe adresa de email: office@azoma.ro
sau la fax: 0257 288731

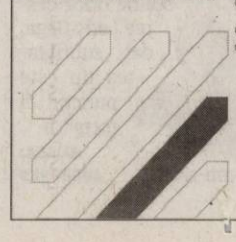

Sunt făcătoarea de minuni Simona, pot rezolva orice problemă garantat tel. 0749708027.
Baragan Alina din Arad: „mulțumesc făcătoarei de minuni Simona care în două ore m-a împăcat cu prietenul meu".
Deschide cărțile gratuit prin telefon

(H-84458)

AI NEVOIE DE BANI? EXISTĂ ALTERNATIVĂ!

SOLUȚIA ESTE LA NOI!

2000 EU.....22 EU/LUNĂ
5000 EU.....56 EU/LUNĂ
10.000 EU.....112 EU/LUNĂ

WORLD INVEST HOLDING S.R.L.
BDUL REVOLUȚIEI NR 24, ET 1, AP.12 ☎ 0357-411-415; 0772-221-204
ORAR : L-V: 9-18; S: 9-13

Societate Comercială angajează

AGENT FINANCIAR pentru biroul din Arad.

Cv-urile se pot trimite pe adresa de e-mail : investholding@freemail.hu
Informatii suplimentare la telefon : 0357/411415

(H-79299)

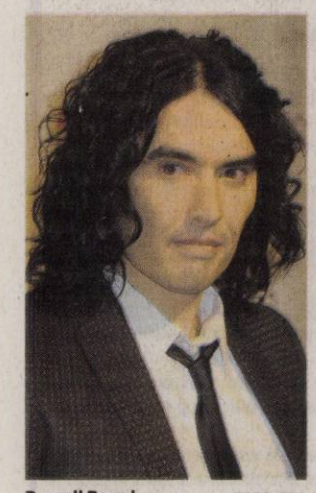

Russell Brand FOTO: EPA

Russell Brand a fost expulzat

TOKYO. Actorul britanic Russell Brand a fost expulzat ieri din Japonia, unde este în turneu soția lui, cântăreața americană Katy Perry. „Soțul meu tocmai a fost expulzat din Japonia", a scris cântăreața pe Twitter. „Din cauza problemelor pe care le-a avut acum peste zece ani", adaugă ea. Serviciile de imigrare din Tokyo au refuzat să comenteze informația. „Nu comentăm acest fel de informație pentru că ține de viața privată", a declarat un oficial japonez. Russell Brand, actor britanic de 35 de ani, fost alcoolic și consumator de droguri, cunoscut pentru că a provocat câteva scandaluri în Anglia, s-a căsătorit în octombrie 2010 cu cântăreața de succes Katy Perry. Ea efectuează în prezent un turneu în Japonia, cu concerte la Tokyo, Osaka și Nagoya. **SURSA: AGERPRES**

Nouă erupție a vulcanului Grimsvoetn

REYKJAVIK. Erupția vulcanului islandez Grimsvoetn nu ar trebui să perturbe traficul aerian așa cum s-a întâmplat în 2010 în cazul vulcanului Eyjafjöll, a apreciat duminică un specialist al Institutului meteorologic islandez.

„Nu cred că va avea același efect ca Eyjafjoell, pentru că cenușa nu este la fel de fină", a declarat pentru AFP geofizicianul Gunnar Gudmundsson. „Nu cred că va avea multe efecte asupra zborurilor internaționale, nici că va determina închiderea unor aeroporturi în străinătate", a adăugat el, apreciind că traficul intern ar putea fi perturbat. Spațiul aerian islandez a fost închis temporar, duminică dimineața. Grimsvoetn a intrat în erupție sâmbătă, degajând o coloană de fum care se ridica, duminică în jurul orei 08.00 GMT (11.00 ora României), la o altitudine de „cel puțin 17 kilometri", potrivit lui Einar Kjartansson, geofizician la institutului de meteorologie. Sâmbătă seara, acest nor se ridicase la aproape 20 de kilometri, potrivit institutului. **SURSA: MEDIAFAX**

Erupția vulcanului islandez Grimsvoetn FOTO: EPA

Cățelul Uggy, premiat

CANNES. Uggy, cățelul din „The Artist", filmul mut în alb-negru al lui Michel Hazanavicius, cu Jean Dujardin, care figurează în selecția oficială a Festivalului de la Cannes, a primit vineri Palm Dog, un premiu ce recompensează cel mai bun câine dintr-o peliculă din competiție, informează AFP.

Creat în 2001 de ziaristul britanic Tobby Rose de la The Guardian, premiul nu este oficial, dar se bucură totuși de atenția criticilor. Uggy, adorabilul cățel din „The Artist", complicele lui Jean Dujardin, a fost ales în unanimitate de un juriu format din critici, care au considerat că „alergatul său este perfect". Patrupedul este deja un obișnuit al comediilor (are la activ 12 filme), care știe să sune la poliție sau să meargă pe skateboard.

„Dacă-i dai doi hot-dog, obții tot ce vrei de la el", a spus Jean Dujardin. Kate Muir, ziaristă la Times (Londra), consideră că Palm Dog a răsplătit în acest an „una din cele mai bune prestații din întreaga istorie a acestui premiu", adăugând că Uggy este „un terrier cuceritor". **SURSA: AGERPRES**

Rocă de pe Lună scoasă la vânzare

WASHINGTON. O femeie care a încercat să vândă ceea ce ea susținea că ar fi o rocă foarte rară de pe Lună cu suma de 1,7 milioane de dolari a fost reținută de poliție, după ce s-a dovedit că omul pe care încerca să-l convingă să cumpere „chilipirul" era un agent NASA sub acoperire. Rocile de pe Lună, considerate a fi bunuri de tezaur național în SUA și prin urmare imposibil de tranzacționat legal, au fost dăruite fiecărui stat american și altor 136 de țări de către președintele Richard Nixon după misiunile NASA pe Lună. **SURSA: AGERPRES**

www.aradon.ro
Mai multe poze cu Teodora

TEODORA
Născută în zodia Gemeni, este pasionată de sport și muzică.

CĂLDURĂ MARE
Vivek, un tigru bengalez de patru ani, se răcorește într-un iaz cu apă din Parcul Național Van Vihar în Bhopal, India. FOTO: EPA

Bob Dylan, la 70 de ani

Mulți artiști au fost influențați de Bob Dylan. Printre ei, Elvis Presley, Beatles și Jimi Hendrix.

NEW YORK. Bob Dylan, lider incontestabil al muzicii folk americane din secolul al XX-lea, își sărbătorește marți cei 70 de ani și nu se gândește încă să-și pună în cui acordeonul și chitara, care l-au însoțit în cele patru colțuri ale lumii.

Pionier al cântecului angajat, el a concertat luna trecută pentru prima oară în Vietnam, în cadrul unui turneu mondial cu ocazia împlinirii a 50 de ani de carieră. A fost un loc simbolic de concert pentru autorul piesei „Blowin in the Wind", cântecul său pacifist, reluat ca un imn în anii 1960 de către adversarii intervenției americane în Vietnam. Cântărețul, a cărui voce nazală nu s-a degradat în timp, continuă să lanseze albume. În 2007, la 66 de ani, a format un nou grup, cu șapte muzicieni. A obținut în 2008 un premiu Pulizer „pentru impactul său profund asupra muzicii folk și a culturii americane, prin compozițiile sale lirice cu o extraordinară putere poetică". Și-a început cariera cântând în baruri și, în 1962, a lansat cântecul său emblematic, „Blowin in the Wind", inspirat dintr-un cântec tradițional al sclavilor.

El urmează să-și reia turneul luna viitoare, în Europa. „Pe unii îi deranjează că lucrez încă atât de mult, dar nu am intenția să mă retrag", declara Bob Dylan în 2009 revistei Rolling Stones.

SURSA: AGERPRES

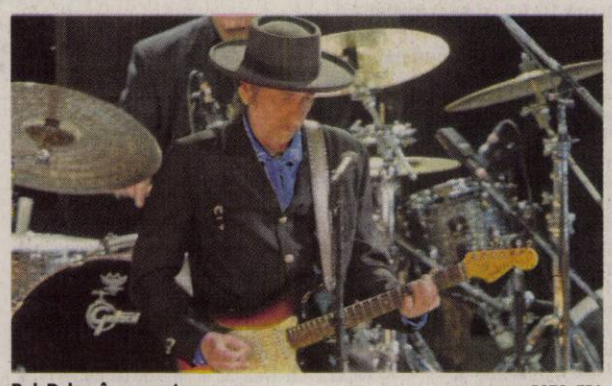

Bob Dylan, în concert FOTO: EPA

Lady Gaga: Born This Way

NEW YORK. La trei ani după lansarea primului ei album, Lady Gaga, extravaganta cântăreață pop, scoate un nou album. Chiar dacă va fi din nou în fruntea clasamentelor vânzărilor de discuri, criticii afișează un entuziasm moderat. Și cum Lady Gaga, 25 de ani, a făcut numai lucruri ieșite din comun, „Born This Way" s-a lansat mai întâi prin intermediul jocului „Farmville", pe care internauții îl practică de zor pe Facebook. Lansarea oficială este prevăzută pentru azi, dar mașina de promoție merge din plin de ceva vreme.

În trei ani de carieră, Stefani Joanne Angelina Germanotta a vândut 15 milioane de albume și 51 de milioane de single-uri în toată lumea. A câștigat cinci premii Grammy și a intrat pe lista celor mai influente 100 de personalități alcătuită de revista Time. Părerile celor care au ascultat „Born This Way" sunt împărțite. Entertainment Weekly, „biblia" în domeniu, apreciază că albumul nu este decât „un amestec neconsistent de tehno-pop glacial". Los Angeles Times: „Se poate spune orice despre Lady Gaga, dar subtilitatea nu este punctul ei forte". **SURSA: AGERPRES**

Lady Gaga FOTO: EPA

Apocalipsa se amână

WASHINGTON. Predicatorul american Harold Camping (89 de ani) din Oakland (California) care a prezis că sfârșitul lumii va veni sâmbătă, 21 mai 2011, în jurul 07:00 (ora Europei), se pare că a dat greș din nou, pentru a doua oară în cariera sa de prezicător. În conformitate cu această profeție teribilă, oamenii urmau să dispară complet de pe pământ și numai 2% ar fi avut șansa să ajungă în Rai, restul de 98% fiind condamnați la iad. Predicatorul american susținea că a calculat ziua Judecății de Apoi după Biblie, utilizând o schemă matematică proprie. Astfel, el a ajuns la data de 21 mai 2011, în baza unor calcule care indică faptul că sâmbătă se vor împlini exact 722.500 de zile de la 1 aprilie anul 33 AD, când, susține el, a fost răstignit Iisus. **SURSA: AGERPRES**

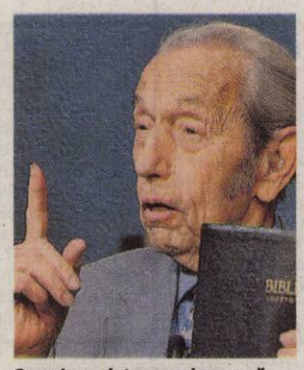

Camping a dat greș a doua oară FOTO: FAN

„Restaurant digital", în China

BEIJING. Un local din vestul Beijingului reprezintă primul „restaurant digital" din China deoarece la mese are mari ecrane de calculator prin care clienții au acces la meniu, iau contact cu alți comeseni și își creează propriile note de plată. Ideea, care provine din SUA, vizează schimbarea formei în care comunică clienții cu ospătarii, care, în acest restaurant, în afară de faptul de a servi mâncarea, trebuie să explice și cum funcționează calculatoarele. Ea a fost preluată de o companie informatică aflată în același centru comercial cu localul. „Este un succes în rândul copiilor și al tinerilor", a semnalat ZhangYue, care a nuanțat că restaurantul este deschis de numai trei luni.

SURSA: AGERPRES

FONDAT 1989, APARE LA ARAD, TEL. 0257/281.802, E-MAIL: REDACTIA.JURNALARADEAN@INFORMMEDIA.RO; PUBLICITATE.JURNALARADEAN@INFORMMEDIA.RO

Interviu cu Gheorghe Seculici, preşedintele PDL Arad
PAGINA 12

JURNAL ARĂDEAN

Bernadett Balint, dublă medaliată la junioare
PAGINA 9

MARŢI
24 MAI 2011
ANUL XXIII, NR. 6322
16 PAGINI - 1,2 LEI

28° Temperaturile se vor situa între 16 şi 28 grade. Vântul va sufla cu 10 km/h

DIMINEAŢA | AMIAZA | SEARA

Debranşarea costă cât o iarnă

Debranşarea şi rebranşarea la sistemul centralizat de energie termică, la capătul labirintului birocratic.

ARAD. Venirea verii i-a făcut pe arădeni să se gândească la... iarnă. La cheltuielile cu încălzirea, mai exact, mai ales după anunţul făcut la nivel central de eliminare a subvenţiilor oferite. CET Hidrocarburi alimentează 42 puncte termice şi 63 module termice compacte, pentru 34.946 apartamente convenţionale ale populaţiei. Sute de asociaţii de proprietari şi aproape 100 de agenţi economici sunt în evidenţele centralei cu facturi neplătite. CET Hidrocarburi are de recuperat peste 11 milioane lei de la datornici. A trecut chiar şi la măsuri drastice. Cei aflaţi în topul listei datornicilor au rămas fără căldură şi apă caldă. Cei care nu sunt, însă, datornici la CET Hidrocarburi au de parcurs un adevărat labirint legislativ şi birocratic pentru a se debranşa, dacă nu doresc să mai beneficieze de sistemul centralizat de furnizare a energiei termice. Care sunt condiţiile de debranşare, care sunt costurile - dacă toate condiţiile sunt îndeplinite, cine are un cuvânt de spus la debranşarea imobilului, a apartamentului, sau doar a unor calorifere, câţi arădeni au cerut debranşarea şi câţi au primit acceptul respectiv, câţi arădeni au cerut să se rebranşeze la sistemul centralizat, aflaţi din ziarul nostru de astăzi. /P.7

Bunurile erau ascunse FOTO:FAN

Bijuterii ascunse într-un bidon

NĂDLAC. Poliţiştii de frontieră de la Nădlac au descoperit, într-o maşină cu numere de Spania, peste 620 de grame de bijuterii de aur, ascunse într-un bidon de ulei auto. În autoturism au mai fost găsite săbii, tablouri, tacâmuri şi sfeşnice. /P.8

Ţărăniştii se bat în congrese

ARAD. După ce Victor Ciorbea a făcut apel la toţi ţărăniştii să participe la un congres de reunificare a partidului, pe data de 18 iunie, fostul preşedinte al PNŢCD, Aurelian Pavelescu, a convocat un altul, pe 9 iulie, la care îl va susţine pe fostul premier Radu Vasile. /P.5

Cele mai bune produse FOTO:JA

Aradul, pe primul loc la căpşuni

ARAD. Judeţul nostru se situează pe primul loc în ceea ce priveşte calitatea căpşunilor, conform unui top făcut de un post TV naţional. Căpşunile de Arad se cumpără cu opt lei kilogramul, direct de la producător, şi se vând la piaţă cu zece lei, sau chiar mai mult. /P.12

CARBURANŢI

Evoluţia preţurilor carburanţilor în perioada 1 ian. 2011 - 8 mar. 2011. %

Premium 95	4,45
Top Premium 99+	4,13
Euro Diesel5	6,84
Efix Diesel	4,57
Ecto98	4,01
Euroluk 95	4,40

Grafica: Jurnal arădean sursa: Financiarul.com

LOVIŢI DE TORNADĂ

Oraşul Joplin din Statele Unite ale Americii a fost măturat de furtună

O tornadă a lovit în plin oraşul Joplin din statul Missouri - SUA, cauzând pagube majore. Oraşul a dispărut, practic, după ce tornada a făcut ravagii, distrugând chiar şi clădirea spitalului de copii şi cea a şcolii. /P.16 FOTO:EPA

Sute de firme au dispărut din economie

Doar patru luni au fost suficiente ca peste cinci sute de arădeni să renunţe definitiv la afaceri.

ARAD. Taxele tot mai mari, lipsa profitului şi, în general, greutăţile de zi cu zi, cu care se confruntă mediul economic îi fac pe tot mai mulţi arădeni să renunţe la afaceri, să tragă obloanele şi să îngroape definitiv societăţi care au funcţionat, poate, de peste zece ani. Dacă în perioada ianuarie - aprilie 2010 doar 318 societăţi din Arad au fost radiate voluntar, acum, în aceeaşi perioadă, au fost radiate aproape 600 de firme. Astfel, judeţul Arad a înregistrat o creştere a radierilor colective de 88,05 procente, cel mai mare procent din ţară la radieri!

Cu atât mai alarmantă este situaţia firmelor, cu cât media naţională a radierilor voluntare este de doar 0,30%, iar în 21 dintre cele 42 de judeţe a fost raportat un număr mai mic de radieri în 2011 faţă de 2010. Chiar şi din punct de vedere al numărului de radieri, Aradul este tot în top.

Cele 596 de radieri clasează judeţul pe poziţia a treia, după municipiul Bucureşti - 1.482 radieri, şi Iaşi - 701 radieri. /P.5

Decizie în interesul copiilor FOTO:FAN

Copiii speciali ai şcolilor arădene

ARAD. Reprezintă învăţământul de masă cea mai bună soluţie pentru copiii cu deficienţe mentale? Situaţiile diferă de la caz la caz dar tendinţa părinţilor este să evite şcolile speciale. Integrarea lor într-un colectiv poate fi însă mai dificilă decât se aşteaptă fiecare factor implicat. /P.5

Şef interimar la Poliţia Rutieră

ARAD. Începând de ieri, Serviciul Poliţiei Rutiere Arad are şef nou. Este vorba despre comisarul Dumitru Dorin Goilean. Acesta a fost împuternicit pentru 6 luni în această funcţie. Până acum două zile deţinea funcţia de consilier juridic la Compartimentul Juridic. /P.6

Noi locuri de muncă, la Nădlac

NĂDLAC. Administraţia locală a oraşului Nădlac e preocupată de atragerea investitorilor străini. În acest an, vor fi finalizate două hale de producţie pentru o firmă germană şi una slovacă. /P.11

Giovanni Catanzariti FOTO:A.H.

„UTA a arătat că joacă pe teren"

ARAD. Preşedintele clubului UTA, Giovanni Catanzariti, focalizează asupra returului de campionat. „S-a dovedit cât de false au fost suspiciunile, acuzaţiile de blat", spune conducătorul „Bătrânei Doamne". /P.9

e-mail: info@universulverde.ro; www.universulverde.ro
Arad, Str. Pădurii nr. 24, (Piaţa Obor),
Tel: 0257 270 090, 0357 408 344, Fax: 0357 408 345

- Realizăm şi întreţinem spaţii verzi
- Montăm gazon rulat
- Realizăm sisteme de irigaţie
- Punem la dispoziţie toată gama de arbori şi arbuşti ornamentali

(H-962777)

INCENDII

Pompierii arădeni au fost chemaţi să stingă şapte incendii izbucnite pe Ştrandul Neptun în doar două zile. De vină e puful de plop care s-a depus pe aleile, terasele şi spaţiul verde din oaza arădeană. Reprezentanţii pompierilor spun că, cel mai probabil, incendiile ar fi pornit de la ţigări aruncate la întâmplare. /P.8

FOTO: A.G.

9 771220 748027 11108

REMEMBER: 24 MAI

1543 A murit Nicolaus Copernicus, astronom, care a elaborat teoria mişcării Pământului şi a altor planete în jurul Soarelui (n. 1473)

1686 S-a născut Gabriel Fahrenheit, fizician german (d. 1736)

1844 Samuel Morse a transmis primul lui mesaj telegrafic

1875 A fost constituit Partidul Naţional Liberal

1908 S-a născut actorul român Fory Etterle (d. 1983)

1941 S-a născut Bob Dylan, poet, compozitor, cântăreţ, chitarist şi actor american

Priscilla Presley

1945 S-a născut Priscilla Presley, actriţă, soţia celebrului interpret de muzică rock Elvis Presley

1960 S-a născut Guy Fletcher, instrumentist britanic (Dire Straits)

AU PLECAT DINTRE NOI

Kurti Etelca (1920), Oprescu Ana (1923), Câmpan Ioan Gheorghe (1931), Tămaş Ghiţă (1955), Boari Helga Wilhelmina (1936), Rusu Ielina (1927), Militici Vasile (1953), Precup Ioan (1947), Hălmăgean Maria (1956), Scorţariu Dumitru (1961), Chiş Aurora (1936), Morar Teodor (1958), Pui Ileana (1927), Dobrescu Mihai (1929), Sechel Xenia (1911), Boros Olga (1963), Zaharescu Sergiu (1932)

TELEFOANE UTILE

☎INFORMAŢII TELEFONICE: 118.932; ROBOT: 1958; ☎APEL UNIC DE URGENŢĂ (SALVARE, POLIŢIE; Pompieri): 112; ☎PRIMARIA MUNICIPIULUI ARAD: Program de relaţii cu publicul (camera 5) luni-vineri între orele 8-20. Tel.: 0257/284.744; tel. centrala: 0257/281.850; ☎S.C. E.ON GAZ ROMÂNIA - Sucursala Arad - Dispecerat şi intervenţie telefon:0357/403.321;☎ DERANJAMENTE CURENT ELECTRIC: 0257/929;☎ INFORMAŢII CFR: 0257/231.777; ☎PROTECŢIA CONSUMATORULUI: B-dul Revoluţiei, nr. 50. Telefon: 0257/257.049; ☎GOSPODĂRIREA COMUNALĂ ARAD S.A.: 0257/270.352; 0729-009.033; 0257/270.352; ☎POLIŢIA DE FRONTIERĂ: 1959; ☎SC CET (Dispecerat şi intervenţie termoficare): 0357/412.244; 0257/ 231.367; 0357/412.233; ☎POLIŢIA LOCALĂ: 0257/939.

SUDOKU

REGULI: În fiecare bloc sunt câteva cifre între 1 şi 9, stabilite dinainte. Acestea trebuie completate cu cifrele lipsă, în aşa fel încât fiecare număr să figureze o singură dată. De asemenea, cifrele de la 1 la 9 trebuie să figureze o singură dată atât pe rândurile orizontale cât şi pe coloanele verticale ale celor nouă blocuri luate împreună.

ÎNCEPĂTORI

4	9			5	7	8	1	6
6	7	2		9				
	8		3	6	4		7	
		1		2		3	6	
8	2	6	4		3			
9		4		7				
3			9			6	5	
2		8	6			7	4	9
5							8	

AVANSAŢI

	3			1		5		2
2		7						
	5		4		8		6	
		9		7		4	2	
5			8		4			
		8		6				
4			3			2		
			2				8	3
1							5	

Soluţiile jocurilor din numărul precedent:

ÎNCEPĂTORI

1	3	2	7	8	6	9	5	4
5	4	8	9	1	2	6	7	3
6	9	7	3	4	5	8	1	2
4	5	6	2	7	8	3	9	1
8	7	3	6	9	1	2	4	5
9	2	1	5	3	4	7	8	6
3	6	9	1	5	7	4	2	8
7	8	5	4	2	3	1	6	9
2	1	4	8	6	9	5	3	7

AVANSAŢI

3	9	2	8	4	1	5	6	7
8	6	1	5	3	7	2	4	9
4	5	7	9	6	2	1	8	3
9	1	6	2	5	4	3	7	8
5	2	3	7	9	8	6	1	4
7	4	8	3	1	6	9	2	5
2	3	4	1	7	9	8	5	6
1	7	9	6	8	5	4	3	2
6	8	5	4	2	3	7	9	1

UNDE MERGEM în Arad

CINEMA

DACIA „Ursul" (România), orele 14; 17; 20.

CINEMA CITY

Apă pentru elefanţi, orele 14:30, 19:10, 21:40
Concediu de la căsnicie, orele 20:10, 22:20
Domnişoare de onoare, orele 16:20, 20:50
Furios şi iute în viteza a 5-a: Jaful de la Rio, orele 13:40, 15:40, 16:20, 18:20, 19:00, 21:00, 21:40
Iubit de împrumut, orele 13:00, 15:10, 17:30, 19:40, 22:00
Naşa, ora 17:00
Piraţii din Caraibe: Pe ape şi mai tulburi 3D, orele 13:50, 14:50, 16:40, 17:40, 19:30, 20:30, 22:30
Priest: Războinicul 3D, orele 16:10, 18:10, 20:10, 22:10
Rio 3D – dublat, orele 14:10, 15:50
Rio 3D – subtitrat, ora 17:50
Thor 3D, orele 14:20, 16:50, 19:20, 21:50
Transfer de identitate, ora 13:40
Ursul, orele 14:20, 18.50

CONCERTE

Medalion Ludwig Van Beethoven. Dirijor: Dorin Frandeş; Solist: Gabriel Croitoru; Concertul pentru vioară şi orchestră în re major op.61, Simfonia a VI-a în fa major „Pastorala"' op.68 (joi, 26mai, ora 19:30, în sala Palatului Cultural)

CITIRE APOMETRE

Miercuri 25 mai 2011. Blocuri D. Bolintineanu, C. Davilla, A. Russo, T. Moşoiu, S. Drăgoi, I. Suciu, Praporgescu, Malul Mureşului, N. Grigorescu, blocuri calea Aurel Vlaicu „I", „U", „Y", colonia Fraţii Neumann, Orăştie, Slănic, Haţeg, blocuri Faleza Sud, Războieni, Răzvan, Boemiei, Vidra, I. Slavici, Porumbului, Orient, Cometei, Orion, Grădina Poştei, Satelit, Salcâmului, T. Ciparîu, Privighetorii, Castor, Pelicanului, Rândunicii, Vezuviu, D. Zamfirescu, I. Minulescu, Agârbiceanu, Romanţei, Păpădiei, Vărădiei, Şoimului, Diamant, Cristal, Turturicii, Porumbiţei, Abatorului, Latină, Biruinţei, Venus, I. Raţiu, A. Karoly, Pădurii, Griviţei fără soţ, Griviţei cu soţ, Mărului, Zorilor, Clujului fără soţ, Badea Cârţan, I. Cardoş, Trandafirilor, N. Alexici, Cuza Vodă, Ghica Vodă, Ialomiţei, Spătarul Borcea, Reşiţei, malul Mureşului, Ghe. Barîţiu, L. Szantay, Meţianu, Românului, p-ţa Catedralei, Academia Teologică, E. Gojdu, Tribunul Buteanu, A. Gavra, S. Tekelia, Preparandiei, Florilor

PIEŢE, TÂRGURI

Astăzi este zi de piaţă la Sebiş, Almaş, Apateu, Semlac, Sântana, Şilindia, Vârfurile. Târguri săptămânale se desfăşoară astăzi la Chişineu-Criş, Almaş, Şilindia şi Vârfurile. Mâine, miercuri, va fi zi de piaţă la Pâncota, Beliu, Buteni, Şiclău, Macea, Vânători, Pecica, Şiria şi zi de târg la Beliu şi Buteni.

HOROSCOP

BERBECUL (III.21.-IV.20.)

Sunteţi indispus pentru că nu staţi prea bine cu banii. Vă recomandăm să evitaţi întâlnirile de afaceri sau cu prietenii.

GEMENII (V.21.-VI.21.)

În cursul dimineţii s-ar putea să fiţi indispus din cauza unor neplăceri pe plan sentimental. Totul se rezolvă în scurt timp, cu ajutorul unui prieten.

LEUL (VII.23.-VIII.23.)

În prima parte a zilei sunteţi foarte emotiv şi este posibil să aveţi dificultăţi de comunicare. Încercaţi să vă ordonaţi ideile şi nu refuzaţi comunicarea!

BALANŢA (IX.24.-X.23.)

În prima parte a zilei s-ar putea să întâmpinaţi mici dificultăţi în relaţiile sentimentale. Puteţi rezolva totul foarte uşor.

SĂGETĂTORUL (XI.23.-XII.21.)

Ar fi bine să acceptaţi ajutorul oferit de prieteni, pentru că numai aşa puteţi rezolva tot ce v-aţi propus pentru astăzi.

VĂRSĂTORUL (I.21.-II.20.)

Sunteţi hotărât să demaraţi o activitate nouă. Organizaţi-vă cât mai bine şi nu vă pierdeţi timpul cu activităţi care nu sunt strict necesare! Este o zi favorabilă schimbărilor în cămin şi drumurilor scurte.

TAURUL (IV.21.-V.20.)

Este posibil să aveţi dificultăţi pe plan sentimental, din cauza stării de emotivitate care vă împiedică să vă exprimaţi deschis şi clar. Nu evitaţi comunicarea!

RACUL (VI.22.-VII.22.)

Astăzi ar fi bine să vă ocupaţi de activităţi casnice: reparaţii în locuinţă, zugrăvit, mutat mobilă etc. Vă sfătuim să evitaţi discuţiile în contradictoriu.

FECIOARA (VIII.24.-IX.23.)

Chiar dacă anturajul vă apreciază ideile originale, ar fi bine să ţineţi cont şi de ideile lor. Astăzi nu este recomandabil să vă implicaţi în activităţi importante.

SCORPIONUL (X.24.-XI.22.)

Dimineaţa s-ar putea să fiţi cam confuz. Dacă reuşiţi să evitaţi o discuţie aprinsă, în scurt timp situaţia se va îmbunătăţi de la sine.

CAPRICORNUL (XII.22.-I.20.)

Se pare că sunteţi cam confuz şi nu este recomandabil să luaţi decizii importante. Vă sfătuim să amânaţi activităţile care necesită un efort intelectual deosebit.

PEŞTII (II.21.-III.20.)

Aveţi tendinţa să vă ocupaţi numai de problemele personale şi să neglijaţi relaţiile sentimentale. Chiar dacă situaţia financiară nu vă mulţumeşte, evitaţi speculaţiile de orice fel.

„Jurnal arădean" vă ascultă

Între orele 11 - 13, la telefonul 0257.280943, redactorul nostru vă stă la dispoziţie.

ARAD. C.G., din Arad, e nemulţumit că din grila de programe TV prin cablu a dispărut GSP TV. „Am sunat la dânşii şi mi-au spus că aşa s-a hotărât. Cum e posibil aşa ceva, să retragă postul fără să ne întrebe?" - punctează microbistul.

Ana Bulc, din Ineu, doreşte ca în numele ei şi al Vioricăi Bun să aducă „mulţumiri domnilor comisar Munteanu Ciprian şi agent şef adjunct Daia Mihai pentru profesionalismul şi promptitudinea dovedite în descoperirea autorului mai multor furturi comise pe raza oraşului Ineu, inclusiv în locuinţele noastre."

Valeriu Câmpeanu atrage atenţia autorităţilor că pe Splaiul Praporgescu, în dreptul blocurilor 38-39, s-au ars becurile pe doi stâlpi de iluminat public - unul acum câteva luni, iar altul de vreo doi ani! „Am sunat la Primărie şi mi-au spus că nu e treaba lor. Mi-au dat un număr de telefon de la o firmă, unde nu răspunde nimeni. Poate dacă apare sesizarea în ziar, vor afla şi ce îndrituiţi să rezolve problema" - spune cititorul nostru.

JA-D.D.

CURS VALUTAR

DENUMIREA VALUTEI	BNR	BCR		BRD		Intesa Sanpaolo Bank		Banca Românească		MKB Nextbank		Alpha Bank		Casa de schimb LUXOR	
		C	V	C	V	C	V	C	V	C	V	C	V	C	V
Euro	4,12	4,07	4,17	4,04	4,19	4,08	4,15	4,10	4,15	4,08	4,16	4,08	4,16	4,05	4,11
Dolar SUA	2,94	2,86	3,00	2,86	2,99	2,91	2,97	2,92	2,97	2,87	2,98	2,88	2,97	2,81	2,86
Forint	0,152	0,0147	0,0158	0,0142	0,0159	0,0145	0,0165	-	-	-	-	-	-	0,0154	0,0157
Gram aur	142														

Vremea

Marţi, 24 mai

www.aradon.ro

16° LA ORA 6 — Temperatura va fi între 16-20 grade. Vântul va sufla cu 10 km/h, dinspre NE

24° LA ORA 18 — Temperatura va fi între 17-24 grade. Vântul va sufla cu 10 km/h, dinspre SV

ZIUA PRECEDENTĂ

Arad	27°C	Umiditate:	70%
Lipova	27°C	Presiune:	757mmHG
Chişineu- Criş	27°C	Precipitaţii:	80 %
Săvârşin	27°C	Vânt:	10 km/h
Sebiş	27°C	Direcţie vânt:	NE

SOARELE

Răsare: 05:54
Apune: 21:10

AZI

Temperaturile se vor situa între 16 şi 28 grade. Vântul va sufla cu 10 km/h, dinspre NE.

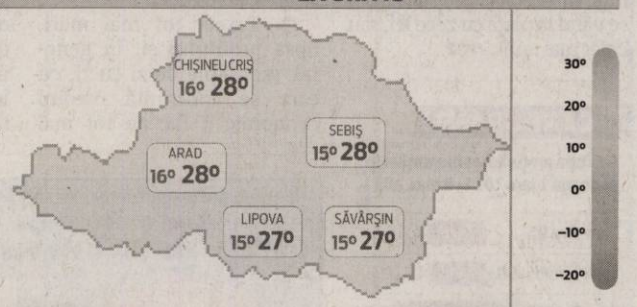

FAZELE LUNII

03. 05. | 10. 05. | 17. 05. | 24. 05.

MARŢI	MIERCURI	JOI	VINERI
16° 28°	14° 27°	14° 28°	14° 28°
parţial noros	parţial noros	parţial noros	parţial noros

CALENDAR

Biserica ortodoxă: Cuv. Simeon; Sf. Mc. Serapion; Sf. Mc. Marciana **Biserica greco-catolică:** Cuv. Simeon din Muntele Minunat. **Biserica romano-catolică:** Ss. Fc. Maria, Ajutorul Creştinilor; Donaţian şi Rogaţian, m.

PROGNOZĂ PENTRU TREI ZILE

Temperaturile minime vor fi cuprinse între 14 şi 16 grade, iar cele maxime între 27 şi 28 grade.

Temp.minime: 14 la 16° C
Temp.maxime: 27 la 28° C

JURNAL ARĂDEAN
Str. Poetului nr. 1C, Arad
Auditat de BRAT
Reclamaţii difuzare: 0257/ 228586

Director editor: Mircea Ţîşcă (8471)
Secretariat: 0257.281802 (centrala), fax - 0257.280655
Şef departament difuzare: Carmen Csordas
Marea publicitate: 0257.280904 (int. 8488); Mica publicitate: 0257.210775
Tiparul executat la: SC Inform Media SRL, Calea Torontalului, DN 6, km 5,7, Timişoara

Redactor şef: Adriana Barbu (8410) Responsabil de număr: Diana Duţu
Secretar general de redacţie: Gabriela Groza (8417) **Departamente: Eveniment:** Simona Butaru (8412), Monica Ardelean (8446), Alin Gherasim, **Politic:** Tristan Mihuţa (8431), Simion Todoca (8425); **Economic:** Andreea Pintea (8419), Margareta Szegö (8435); **Cultură, Învăţământ:** Vasile Filip (8428); **Social:** Diana Duţu (8429); **Sport:** Daniel Scridon (8427), Adrian Hârţău (8433), Leo Sfăra (8434); **Tehnoredactare:** Ghizela Şerban, Ramona Vidulescu
REDACŢIE : tel. 0257.281802 (centrala); fax 0257.280655 (int. 8490), 0257.281797 (int.8489); e-mail:redactia.jurnalaradean@informmedia. ro, adevaruldearad@informmedia.ro, publicitate.jurnalaradean@informmedia.ro, publicitate.adevarul@informmedia.ro

ROMÂNIA
MINISTERUL EDUCAŢIEI, CERCETĂRII, TINERETULUI ŞI SPORTULUI

UNIVERSITATEA DE VEST „ VASILE GOLDIŞ" ARAD

310025 ARAD, Bd. Revoluţiei nr. 94-96, tel. 0040/0257/280335, fax 0040/0257/280810,
e-mail: admitere@uvvg.ro web: www.uvvg.ro

Admiterea în învăţământul superior la Universitatea de Vest „Vasile Goldiş"din ARAD, pentru anul academic 2011 – 2012

La toate specializările, taxele de şcolarizare, pentru anul universitar 2011-2012 vor fi scăzute sau menţinute la nivelul anului trecut pentru a da posibilitatea de acces, în condiţiile crizei, noilor studenţi.

Universitatea deţine certificatul „GRAD DE ÎNCREDERE RIDICAT", acordat de către AGENŢIA ROMÂNĂ PENTRU ASIGURAREA CALITĂŢII ÎN ÎNVĂŢĂMÂNTUL SUPERIOR (ARACIS), pentru performanţele obţinute în asigurarea calităţii actului de educaţie.

Universitate europeană, Universitatea de Vest „Vasile Goldiş" pregăteşte studenţi străini prin liniile de predare în limba franceză şi limba engleză.

Universitatea de Vest „Vasile Goldiş" practică cele mai mici taxe de şcolarizare şi acordă 500 de burse studenţilor merituoşi, iar numărul total de locuri oferite de cele nouă facultăţi este de 7200.

Prof. univ. dr. Aurel Ardelean, rector al UVVG

ADMITEREA 2011

Facultatea de Medicină, Farmacie şi Medicină Dentară

Str. Feleacului nr. 1, tel. 0257/212204
Medicină – zi, 6 ani, 150 locuri
Medicină (în limba franceză) – zi, 6 ani, 60 locuri
Medicină (în limba engleză) – zi, 6 ani, 60 locuri
Nutriţie şi dietetică – zi, 3 ani, 60 locuri
Medicină dentară – zi, 6 ani, 150 locuri
Farmacie – zi, 5 ani, 150 locuri
Asistenţă medicală generală – zi, 4 ani, 150 locuri
Moaşe – zi, 4 ani, 50 locuri
Tehnică dentară – zi, 3 ani, 100 locuri
Balneo-fiziokinetoterapie şi recuperare – zi, 3 ani, 50 locuri

Studii universitare de masterat:

Biologie moleculară şi biotehnologii – 4 semestre (120 credite); 50 locuri; Medicină comunitară şi sănătatea familiei - 3 sem (90 de credite); 50 locuri; Medicină socială şi management sanitar – 3 sem (90 de credite); 50 locuri; Restaurări protetice cu sprijin implantar - 3 sem (90 de credite); 80 locuri

Facultatea de Informatică

Bd. Revoluţiei nr. 85-87, tel. 0257/214505
Informatică – zi, 150 locuri; id 150 locuri, 3 ani
Informatică (în limba engleză) – zi, 3 ani, 50 locuri

Studii universitare de masterat:

Tehnologii pentru dezvoltare web – 4 semestre (120 credite); 50 locuri
Dezvoltarea aplicaţiilor multimedia – 4 semestre (120 credite). 50 locuri

Facultatea de Ştiinţe Umaniste, Politice şi Administrative

Str. Unirii nr. 3, tel. 0257/282324, 0257/250599
Poliţie locală – zi, 3 ani, 60 locuri
Limba şi literatura română – limba şi literatura engleză: zi, 3 ani, 60 locuri
Limba şi literatura engleză – zi, 3 ani, 50 locuri
Limbi moderne aplicate (engleză, franceză, germană) – zi 50 locuri, fr 100 locuri, 3 ani
Istorie – zi, 50 locuri; fr 50 locuri - 3 ani
Ştiinţe politice – zi, 150 locuri; id 150 locuri - 3 ani
Relaţii internaţionale şi studii europene – zi, 3 ani, 60 locuri
Administraţie publică – zi, 100 locuri; id 150 locuri - 3 ani
Jurnalism – zi 50 locuri; fr - 50 locuri – 3 ani
Comunicare şi relaţii publice – zi, 100 locuri; id, 150 locuri - 3 ani

Studii universitare de masterat:

Limbi moderne aplicate în afaceri – 4 semestre (120 credite); 50 locuri; Relaţiile internaţionale ale României în secolele XIX-XX – 4 semestre (120 credite); 50 locuri; Istorie şi civilizaţie europeană - 4 semestre (120 credite); 50 locuri; Politici administrative europene - 4 semestre (120 credite); 50 locuri; Mass-media şi comunicare publică - 4 semestre (120 credite). 50 locuri; Comunicare managerială şi resurse umane – 4 semestre (120 credite); 50 locuri; Administrarea relaţiilor publice şi asistenţă managerială - 4 semestre (120 credite); 50 locuri

Facultatea de Educaţie Fizică şi Sport

Str. Praporgescu nr. 1-3, tel. 0257/254108
Educaţie fizică şi sportivă – zi, 3 ani, 100 locuri
Kinetoterapie şi motricitate specială – zi, 3 ani, 60 locuri

Studii universitare de masterat:

Managementul activităţilor şi organizaţiilor de educaţie fizică şi sportive – 4 semestre (120 credite); 50 locuri; Kinetoprofilaxie şi recuperare fizică – 4 semestre (120 credite); 50 locuri; Sport şi performanţă motrică – 4 semestre (120 credite); 50 locuri

Facultatea de Inginerie

Str. Cocorilor nr. 57, tel. 0257/251566
Silvicultură – zi, 60 locuri; fr 60 locuri - 4 ani
Inginerie şi management în alimentaţia publică şi agroturism – zi 60 locuri; fr 50 locuri - 4 ani
Peisagistică – zi, 4 ani, 60 locuri

Studii universitare de masterat:

Management şi marketing forestier – 3 semestre (90 de credite); 50 locuri

Facultatea de Ştiinţe Juridice

Bd. Revoluţiei nr. 94-96, tel. 0257/210171, 0257/214890
Drept – zi, 200 locuri; id, 200 locuri - 4 ani

Studii universitare de masterat:

Ocrotirea familiei şi asistenţă socială - 4 semestre (120 credite); 50 locuri; Medierea – Proceduri necontencioase de soluţionare a conflictelor - 4 semestre (120 credite); 50 locuri; Instituţii de drept penal şi procesual penal - 3 semestre (90 credite); 50 locuri; Instituţii de drept civil şi procesual civil - 3 semestre (90 credite); 50 locuri; Administraţia publică în contextul legislaţiei actuale - 2 semestre (60 credite); 60 locuri; Dreptul mediului – 3 semestre (90 credite); 50 locuri

Facultatea de Ştiinţe Economice

Str. Eminescu nr. 15, tel. 0257/213066
Marketing – zi, 100 locuri; id 200 locuri - 3 ani
Contabilitate şi informatică de gestiune – zi 100; id 200 - 3 ani
Administrarea Afacerilor – zi, 3 ani, 100 locuri
Administrarea Afacerilor (în limba engleză) – zi, 3 ani, 60 locuri
Economia comerţului, turismului şi serviciilor – zi, 100 locuri, id, 200 locuri, 3 ani
Finanţe şi bănci – zi, 3 ani, 100 locuri

Studii universitare de masterat:

Marketingul şi managementul firmei - 4 semestre (120 credite); 50 locuri; Administrarea afacerilor în turism şi servicii - 4 semestre (120 credite); 50 locuri; Audit şi expertiză contabilă - 4 semestre (120 credite); 50 locuri; Marketingul serviciilor poştale – 4 semestre (120 credite); 50 locuri; Antreprenoriat şi Managementul Inovării - 4 semestre (120credite); 50 locuri; Marketing şi comunicare în afaceri - 4 semestre (120 credite); 50 locuri

STUDII UNIVERSITARE DE DOCTORAT

1. DOMENIUL: ŞTIINTE ALE NATURII
DOMENIUL DE DOCTORAT:
BIOLOGIE

2. DOMENIUL: ŞTIINŢE MEDICALE
DOMENII DE DOCTORAT :

- MEDICINĂ INTERNĂ
- MEDICINA FAMILIEI
- ORTOPEDIE
- RADIOLOGIE
- PSIHIATRIE
- GASTROENTEROLOGIE
- UROLOGIE
- FARMACOLOGIE

ADMITEREA LA DOCTORAT
Admiterea pentru ciclul de studii universitare de doctorat se organizează în sesiunea septembrie 2011, conform următorului calendar:
a) 1 septembrie - 20 septembrie: înscrierea candidaţilor
b) 20 - 25 septembrie evaluarea dosarelor depuse de candidaţi
c) 25-29 septembrie - susţinerea interviului
d) 29 septembrie - comunicarea rezultatelor admiterii

Informaţii la tel: 0357080071, scoaladoctorala@uvvg.ro

FACILITĂŢI ACORDATE STUDENŢILOR

- nu se percepe taxă de înscriere
- nu se percepe taxă de admitere
- nu se percepe taxă pentru absenţe
- taxele de şcolarizare sunt chiar în scădere faţă de anul trecut, la unele specializări, şi pot fi achitate în 4 rate şi nu depăşesc taxele actuale
- prima rată este de 40% din taxa de şcolarizare
- condiţii avantajoase şi reducerea costurilor de preţ la cazare şi masă
- asigurarea de burse de studiu în străinătate (programele Erasmus)
- posibilitatea accesării de credite bancare în vederea achitării taxelor de şcolarizare

BENEFICIAZĂ DE REDUCEREA TAXEI DE ŞCOLARIZARE

- studenţii care achită integral taxa de şcolarizare
- studenţii Universităţii care provin din aceeaşi familie
- studenţii care nu depăşesc vârsta de 25 de ani, ai căror părinţi sunt pensionari
- studenţii care urmează două sau mai multe specializări în cadrul Universităţii
- studenţii care urmează a doua specializare în cadrul Universităţii, fiind absolvenţi ai Universităţii de Vest „Vasile Goldiş" din Arad

BENEFICIAZĂ DE ŞCOLARIZARE GRATUITĂ

- studenţii beneficiari ai burselor de excelenţă „Vasile Goldiş" – pentru performanţă în licee, locuri nelimitate fără taxă de şcolarizare (locuri bugetate)
- locuri bugetate de Senat pentru merite deosebite obţinute la concursuri naţionale
- candidaţii din promoţia 2011 care au obţinut media între 9,50 şi 10 la examenul de bacalaureat
- studenţii care provin de la casele de copii sau orfani de ambii părinţi, care nu realizează venituri şi care nu depăşesc vârsta de 25 de ani
- absolvenţii claselor a XII – a care au obţinut locul I-III la olimpiadele şcolare, faza naţională în anul 2011
- absolvenţii claselor a XII-a care au fost şefi de promoţie în anul 2011
- absolvenţii claselor a XII – a care au obţinut locul I-III la olimpiadele şcolare, faza naţională în anul 2011
- absolvenţii claselor a XII-a care au fost şefi de promoţie în anul 2011

Facultatea de Psihologie, Ştiinţe ale Educaţiei şi Asistenţă Socială

Str. Praporgescu nr. 1-3, tel. 0257/338533, 0257/250609
Psihologie – zi, 100 locuri; id, 150 locuri - 3 ani
Asistenţă socială - zi, 50 locuri; id 100 locuri - 3 ani
Pedagogia învăţământului primar şi preşcolar – zi, 100 locuri; id 150 locuri - 3 ani

Studii universitare de masterat:

Psihologia clinică şi psihoterapii - 4 semestre (120 credite); 50 locuri; Management educaţional – 4 semestre (120 credite); 50 locuri; Evaluarea, formarea şi consilierea psihologică a personalului – 4 semestre (120 credite); 50 locuri; Asigurarea calităţii învăţământului – 4 semestre (120 credite); 50 locuri

Facultatea de Ştiinţe ale Naturii

Str. Liviu Rebreanu nr. 91-93, tel. 0257/228622
Biologie - zi, 3 ani, 60 locuri
Ecologie şi protecţia mediului – zi, 3 ani, 60 locuri
Geografia turismului – zi, 3 ani, 60 locuri

Studii universitare de masterat:

Analize de laborator utilizate în domeniul biomedical – 4 semestre (120 credite); 50 locuri; Biologie şi biotehnologii moleculare cu aplicaţii farmaco-medicale (în limba franceză) – 3 semestre (90 credite); 50 locuri; Dezvoltarea durabilă şi conservarea biodiversităţii – 4 semestre (120 credite); 50 locuri

Informaţii suplimentare:

CENTRUL PERMANENT DE INFORMARE ŞI ÎNSCRIERE
B-dul Revoluţiei Nr. 94-96, Tel. 0257/280373 email: admitere@uvvg.ro site:www.uvvg.ro;

Acte necesare la înscriere

Copie legalizată a diplomei de bacalaureat
Copie legalizată a diplomei de licenţă (adeverinţă pentru absolvenţii promoţiei 2011)
Copie legalizată a Suplimentului la diplomă sau a foii matricole
Certificat de naştere (copie legalizată)
Certificat de căsătorie (copie legalizată)
Adeverinţă medicală
Trei fotografii format 3/4
Dosar plic

ADMITEREA

Admiterea pentru ciclul universitar de licenţă şi ciclul de studii universitare de masterat se organizează pe bază de concurs de dosare în două sesiuni, iulie şi septembrie 2011, conform următorului calendar:
a) 1 iunie – 30 iulie: înscrierea candidaţilor
b) 31 iulie – comunicarea rezultatelor admiterii
c) 1 august – 29 septembrie: înscrierea candidaţilor
d) 30 septembrie – comunicarea rezultatelor admiterii

AVANCRONICA DE CONCERT

Codruţa Dogaru

Medalion Ludwig van Beethoven

Simfonicul care încheie programele lunii mai la Filarmonică, Medalionul Ludwig van Beethoven, readuce în atenţia celor interesaţi două dintre cele mai cunoscute lucrări din repertoriul universal de orchestră: Concertul pentru vioară şi orchestră în re major op.61 şi Simfonia a VI-a în fa major Pastorala op.68.

Programul serii de joi, 26 mai, de la ora 19.30 este unul de maximă audienţă, Pastorala şi concertul pentru vioară fiind incontestabile succese de catalog. Reluate în fiecare stagiune în mod preferenţial, partiturile vizează limbajul generos al începutului de secol XIX, cel care fixează liniile puternic simfonizate ale curentului romantic.

Seara prilejuieşte totodată o reîntâlnire cu Gabriel Croitoru şi minunatul exemplar Guarnieri, celebrul instrument care i-a aparţinut odată lui George Enescu, acompaniamentul fiind semnat de dirijorul Filarmonicii, Dorin Frandeş.

redactia.jurnalaradean@informmedia.ro

Ultimul spectacol la „Sărbătoarea Marionetelor”

ARAD. Ultimul spectacol prezentat în cadrul „Sărbătorii Marionetelor”, o manifestare oganizată la împlinirea a 60 de ani de la primul spectacol cu marionete din Arad, este o producţie a cărei calitate a fost confirmată pe plan internaţional. Astfel, astăzi la sala Teatrului de Marionete Arad, se va juca, în două reprezentaţii, de la orele 10 şi 12, „Fata babei şi fata moşneagului” după Ion Creagă, spectacolul pus în scenă de Teatrul pentru Copii şi Tineret „Colibri” din Craiova. Realizat de regizorul bulgar Todor Valov, spectacolul a fost distins cu două premii la cea de a-13-a ediţie a Festivalului Internaţional al Teatrelor de Păpuşi „Scânteia de Aur”, care a avut loc de curând la Kragujevac în Serbia - premiul pentru cea mai bună regie şi premiul pentru creaţie de păpuşi.

JA-V.F.

Secvenţă din spectacol FOTO:FAN

RETETA ZILEI

Şniţel vienez

INGREDIENTE: 700 g carne de viţel, 2 ouă, 100 g făină, 150 g pesmet, 200 ml ulei, 100 g unt, sare, piper.

MOD DE PREPARARE: Se taie carnea în felii subţiri, se sărează şi piperează, apoi se bate cu ciocanul de carne. Se dau apoi feliile prin făină, ouă bătute şi pesmet. Se încinge uleiul într-o tigaie şi se aşează şniţelele la prăjit, la foc mare. După ce s-au rumenit pe o parte, se adaugă untul şi se întorc pe partea cealaltă. Se scot apoi şi se lasă să se scurgă de grăsime. Se servesc calde, cu garnitură la alegere. Poftă bună!

Pentru mai multe REŢETE intră pe **www.culinar.ro**

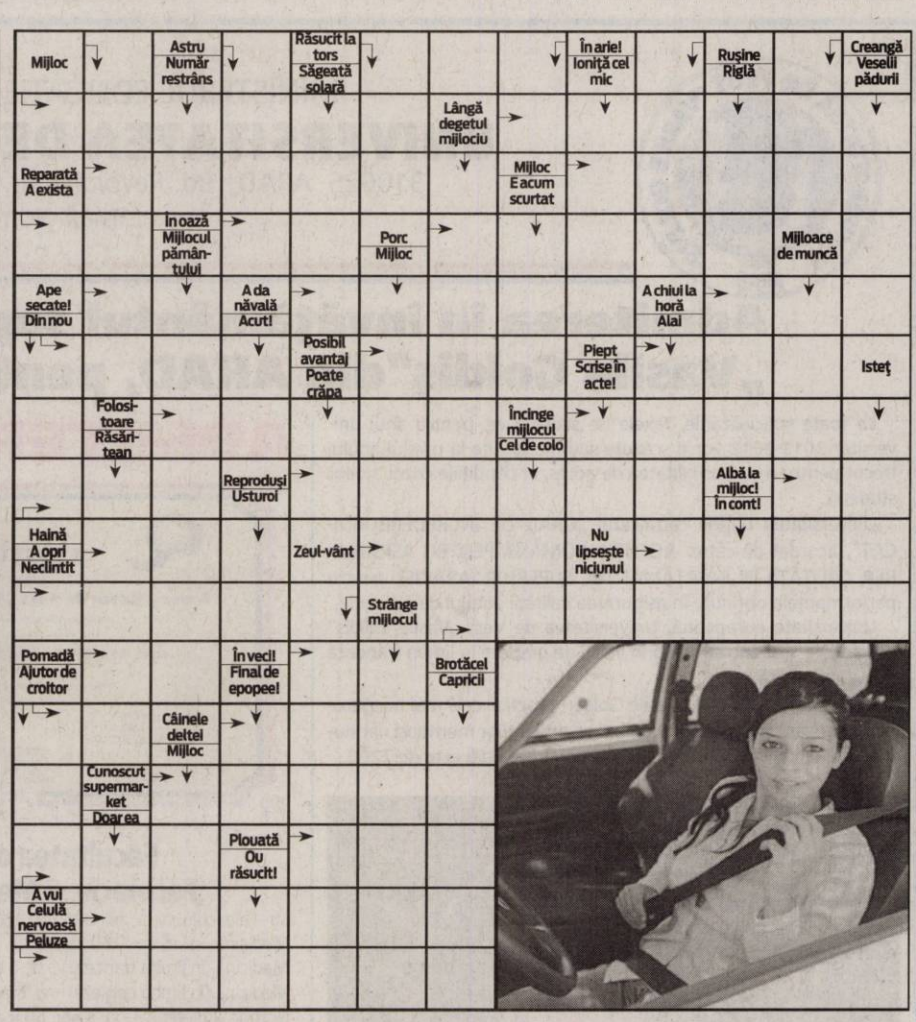

SOLUŢIA INTEGRAMEI LA NR PRECEDENT

C – V – CUM – D – U – SOLARA – ORIENT – RAZA – FRUMOSI – APT – NAI – GI – ES – CALDURA – NL – A – PE – SUR – ZMEUR – RE – RIT – RAMPE – VESTITOR – TI – F – STA – AROGANTE – AC – BE – TIP – ALB – T – HALTA – ASECAT – ELIN – V – UNI – IDE – IOD – OS – INSORIT

ÎNTRERUPERI DE CURENT

Miercuri, 25 mai 2011. În municipiul Arad, h 8.30-17.30: str. Meţianu, Marnei, Orizont, Ulpiu, Ţichindeal, Alunului, Septimiu, Ulmului, Mircea Vodă, Nădejde,Trotuş, Aron Pumnul(p), SC System Invest SRL Zimandului şi Meşterul Manole, Araviascomb-Abatorul de păsări. În judeţ: h 9-18: Gara Vărădia, Staţia 110/27 kV Vărădia, Petrom Juliţa, Juliţa, Stejar, Lupesti, Pârnesti, Baia; h 9-13:Vladimirescu-str. G.Doja, Horia, Cloşca, Ţepes, O.Goga, I.Vodă, Revoluţiei, Abatorului, Libertăţii, Crişan, Reformei, Ştefan cel Mare(p); h 9-16: Hălmăgel(p), Agrişu-Mare ; h 8-15: Bârsa, Cuied, Hodiş, Aldeşti, Voivodeni, Răpsig.

Programe TV Marţi, 24 Mai

TVR 1

07.00 **Telejurnal matinal.** Sport (criptat) Meteo (I)
08.00 **Telejurnal matinal.** Sport (criptat) Meteo (II)
09.00 **Dovadă de iubire.** (serial, Brazilia, 2006)
10.00 **Ne vedem la TVR.** (I) (reluare)
11.00 **Ne vedem la TVR.** (II) (reluare)
11.50 **Oamenii Deltei**
11.55 **Minunile lumii.** (d.)
12.00 **TVR 55**
12.40 **Legendele palatului: concubina regelui.** (r.)
13.20 **Legendele palatului: concubina regelui.** (r.)
14.00 **Telejurnal.** Sport (criptat) Meteo
14.45 **Finanţe şi afaceri**
15.30 **Rom european**
16.00 **Kronika.** Emisiune în limba maghiară
16.55 **Oamenii Deltei**
17.00 **Perechea potrivită.**
18.00 **Telejurnal**
18.25 **Legendele palatului: concubina regelui.** (s.)
19.05 **Legendele palatului: concubina regelui.** (s.)
19.45 **Sport**
20.00 **Telejurnal.** Tema zilei Meteo
21.00 **Cu ochii'n 4**
22.10 **Jack Hunter şi comoara pierdută din Ugarit.** (aventuri, SUA 2008) Prima parte Cu: Ivan Sergei, Joanne Kelly, Thure Riefenstein, Susan Ward, Mario Naim Bassil. Regia Terry Cunningham. Aventurierul căutător de comori Jack Hunter pleacă în Siria, după ce profesorul său, Fredrick Shaffer, este omorât. Shaffer, convins că în Ugarit, o veche aşezare de pe vremea faraonilor, este ascunsă o comoară, descoperise că teoria sa nu este o simplă fantezie.
23.55 **Perechea potrivită.** (reluare)
00.55 **Cu ochii'n 4.** (r.)
01.55 **Fără frontiere.** (r.)

PRO TV

07.00 **Ştirile Pro Tv.** Ce se întâmplă, doctore? Omul care aduce cartea
10.00 **În mijlocul furtunii.** (acţiune, SUA, Canada 2008) Cu: Darryl Hannah, Dylan Neal, Barclay Hope, Terry Chen
12.00 **Tanar si nelinistit.** (r.)
13.00 **Ştirile Pro Tv**
14.00 **Adevărul dincolo de moarte.** (thriller, Australia, 2007)
16.00 **Tânăr şi neliniştit.** (s.) Cu zeci de premii, cu actori ce îşi trăiesc viaţa pe platourile de filmare, identificându-se cu personajele, cu căsătorii, divorţuri ca-n filmele care se respectă, cu controverse ce-i uimesc chiar şi pe cei mai mari admiratori, serialul continuă să reprezinte un miracol, un univers care a cuprins şi a cucerit milioane de telespectatori.
17.00 **Ştirile Pro Tv.** Vremea
17.45 **Happy Hour**
19.00 **Ştirile Pro Tv.** Sport
20.30 **Capcana viitorului.** (thriller, SUA, 2007) Cu: Nicholas Cage, Julianne Moore, Jessica Biel
22.15 **Moştenirea.** (s.) Sport
23.30 **Ştirile Pro Tv**
00.00 **The Mentalist - În mintea criminalului.** (serial)
01.00 **Capcana viitorului.** (r.)
02.30 **Ştirile Pro Tv.** (r.)
04.00 **Moştenirea.** (r.)
05.00 **Apropo Tv.** (r.)
06.00 **Happy Hour.** (r.) O oră de veselie cu muzică live, dans, poveşti de viaţă deosebite, interviuri cu cele mai mediatizate vedete ale momentului, informaţii în premieră, dar şi întâmplări impresionante care se vor petrece chiar în studio, sub ochii telespectatorilor, acestea sunt doar câteva dintre ingredientele "Happy Hour".

ANTENA 1

06.00 **Observator.** cu Mihaela Calin (live)
08.00 **Matinal: 'Neatza.** cu Răzvan şi Dani (live)
10.00 **În gura presei.** cu Mircea Badea
11.00 **Air America.** (serial, SUA 1998)
12.00 **Vânătoarea de comori.** (serial, SUA 1999) Cu: Tia Carrere, Lindy Booth, Christien Anholt
13.00 **Observator.** (live)
14.00 **Mr Bean.** (serial, Anglia, 1990)
14.15 **Romance: Să te prezint părinţilor.** (r.)
16.00 **Observator.** (live)
17.00 **News Magazine: Acces direct.** cu Simona Gherghe (live) "Acces Direct" este o emisiune axată pe actualitatea de zi cu zi, în care „vedetele" sunt oamenii obişnuiţi, cu problemele, bucuriile, grijile şi întâmplările lor ieşite din comun.
19.00 **Observator.** cu Andreea Berecleanu (live) Sport Meteo
20.20 **Game Show: Câştigi în 60 de secunde.** cu Dan Negru
21.50 **Narcisa sălbatică.** (s.)
23.00 **Observator.** cu Andrei Zaharescu (live) Sport
23.45 **Divertisment: Un Show Păcătos.** cu Dan Capatos (live)
01.00 **Capăt de drum.** (thriller, 1997, SUA) Cu: Chris Sarandon, Mariel Hemingway, Dennis Hopper, Peter Coyote. Un misterios traficant de droguri, Esteban, soseste intr-un linistit orasel din desert. La hotelul unde se cazeaza, el se inscrie sub numele de Gene Gere, nimeni altul decat agentul FBI din Los Angeles, care e pe urmele lui Esteban.
03.00 **KITT.** (serial)
03.45 **News Magazine: Acces direct.** (r.)

HBO

07.30 **Celine.** În ochii lumii. Documentar, SUA, 2010.
09.30 **Zoolander.** Comedie, SUA, 2001. Cu: Ben Stiller, Owen Wilson, Will Ferrell, Christine Taylor, Milla Jovovich
11.00 **Delgo.** Animaţie, SUA, 2008.
12.25 **Peck.** Comedie, SUA, 2009. Cu: Keir Gilchrist, Brie Larson, Adam Arkin, Camryn Manheim, Kyle Kaplan
14.00 **Superman / Batman.** Inamici publici. Animaţie, SUA, 2009.
15.10 **Amor la Roma.** Comedie, SUA, 2010. Cu: Kristen Bell, Josh Duhamel, Will Arnett, Jon Heder, Danny DeVito
16.45 **America.** Dramă, SUA, 2009. Regia: Yves Simoneau. Cu: Rosie O'Donnell, Philip Johnson, Ruby Dee, Raquel Castro, Jade Yorker
18.15 **Povestea jucăriilor 3.** Animaţie, SUA, 2010. Regia: Lee Unkrich.
20.00 **Prinţul din Pennsylvania.** Comedie, SUA, 1988. Regia: Ron Nyswaner. Cu: Fred Ward, Keanu Reeves, Bonnie Bedelia, Amy Madigan, Joseph De Lisi
21.35 **Despre bărbaţi şi nu numai...** Comedie, SUA, 2009. Regia: Ken Kwapis. Cu: Ben Affleck, Jennifer Aniston, Drew Barrymore, Jennifer Connelly, Kevin Connolly
23.45 **True Blood.** III Ep. 7 - La pământ Dramă, SUA, 2010.
00.35 **True Blood.** III Ep. 8 - Relaţia cu Bill Dramă, SUA, 2010.
01.30 **True Blood.** III Ep. 9 - Adevărata identitate Dramă, SUA, 2010.
02.30 **Războinarea gemenilor 2.** Acţiune, SUA, 2009. Regia: Troy Duffy. Cu: Sean Patrick Flanery

CULTURAL

08.30 Toate vieţuitoarele mari şi mici (s.) 09.30 Academia Română – prezentul continuu (r.) 10.00 Art@.ro (r.) 11.00 Resursele şi industriile strategice – Bătălia pentru economia lumii (r.) 12.00 Jurnalul cultural (r.) 12.30 Convinge-mă! (r.) 13.00 Concertele TVRC (r.) 14.00 Literatura de azi (r.) 15.00 Jurnalul cultural 15.15 Tichia de mărgăritar(r.) 15.45 3 minute de celebritate 16.00 Teleshopping 16.15 Oamenii şi politica (d.) 16.45 Identităţi 17.15 Nocturne 18.15 Asasinarea lui Abraham Lincoln (d.) Partea a II-a 19.15 Magazinul de litere 19.45 Concertele TVRC

AXN

07.00 Cabinet de avocatură VI Poliţist, SUA, 2001. 08.00 NCIS. Anchetă militară II Poliţist, SUA, 2004. 09.00 Crezi că ştii să dansezi? IV Reality, SUA, 2008. 10.00 Battlestar Galactica II SF, SUA, 2004. 11.00 Renovare extremă III 12.00 NCIS. Anchetă militară II 13.00 Cabinet de avocatură VI 14.00 Battlestar Galactica II 15.00 Crezi că ştii să dansezi? IV 16.00 Renovare extremă III 17.00 NCIS. Anchetă militară II 18.00 Cabinet de avocatură VI 19.00 Battlestar Galactica II 20.00 Renovare extremă III 21.00 Domnii preferă proastele

B1

07.00 Ştirile B1TV in direct 10.00 B1, viaţa e frumoasă! (matinal de lifestyle) 12.00 Ştirile B1TV in direct 12.30 Actual B1 (Carla Giaca si Andrei Bădin) 14.00 Ediţie de prânz 15.00 Ştirile B1TV in direct 16.00 X-Press. Cu Vlad Petreanu 17.00 Ştirile B1TV in direct 18.00 Cancan TV cu Adrian Artene 20.00 Ştirile B1TV 21.00 Evenimentul zilei (Robert Turcescu si Ion Cristoiu) 23.00 Razii de noapte (late night show) 00.30 Cancan TV cu Adrian Artene (r.) 02.20 Ştirile B1TV (Sanda Nicola) (r.) 03.10 Actual B1 (r.)

PRIMA TV

07.00 Lacul din amintiri – drama, Germania 2004 09.00 Teleshopping 09.30 Farsele lui Jugaru 10.00 Cine stie, castiga 11.15 Caminul de 5 stele (r.) 12.00 Camera de ras 13.00 Povestirile ratoiului - desene animate 14.00 Intalnirea inimilor - telenovela, India 15.00 Flash Gordon – serial actiune, SUA 16.00 Cireasa de pe tort (r.) 17.00 Trasnitii – sezon nou (r.) 18.00 Focus 18 19.00 Focus Sport 19.30 Iubiri secrete 20.30 Cazut din cer 1 – aventura, SUA 2006 22.00 Focus Monden 22.15 Trasnitii – sezon nou 23.00 In lupta cu natura dezlantuita – actiune, SUA

PROCINEMA

06.00 Apropo TV 08.00 Echipa de urgenţă (s.) 09.15 Trepte spre cer (dramă, Romania, 1978) Regia: Andrei Blaier Cu: Silvia Popovici, Gheorghe Dinică, Ilarion Ciobanu 11.15 Teleshopping 11.30 Acasă în bucătărie 12.45 Happy Hour 14.00 Emisiune in direct. Crime Time 15.00 Lumea Pro Cinema (r.) 15.45 A fost prietenul meu Regia: Andrei Blaier (dramă, Romania, 1962) Cu: Victor Rebengiuc, Ştefan Ciobotăraşu, Flavia Buref, George Demetru 18.00 Teoria Big Bang (r.) 19.00 La Bloc (s.) 20.00 Big Shots (s.) 21.00 Teoria Big Bang (s.)

ANTENA 2

05.45 Trăieste sănătos (r.) 08.45 It's show time (r.) 10.00 Rai da' buni (r.) 12.00 In cautarea adevarului (r.) 13.30 Agentul VIP (r.) 15.30 Trăieste sănătos (emisiune realizată de Simona Bălănescu) 17.00 In cautarea adevarului (documentar / SUA) 18.00 It's show time 19.15 La tinta 19.30 Răi da' buni (emisiune realizată de Mihai Morar) 21.10 Face 2 face cu Cosmina Păsărin 21.30 Agentul VIP 23.30 Nimic important! 00.30 Distractia pe vremea mea (r.) 02.00 It's show time (r.)

ACASĂ

08.30 Cealaltă faţă a Analiei (s.) 10.00 Numai iubirea (s.) 12.45 Iubire şi onoare (r.) 13.45 Teleshopping 14.15 Clase 406 (s.) 15.15 Reţeta de ACASĂ 15.30 Impostoarea (s.) 16.30 Poveştiri adevărate - emisiune cu poveşti reale despre viaţă, prezentată de Ioana Maria Moldovan si Dan Cruceru Vremea de ACASĂ 17.30 Promisiunea (s.) 18.30 Suflet rătăcit (s.) 19.30 Teresa (s.) 20.30 Iubire şi onoare (s.) 21.30 Kassandra (s.) 22.30 Poveştiri de noapte - emisiune prezentată de Cabral şi Mircea Solcanu 23.30 Demon şi înger (s.) 00.30 Reţeta de ACASĂ (r.) 00.45 Clase 406 (s.)

CINEMAX

07.00 Şapte mese de biliard Dramă, Spania, 2007. Regia: Gracia Querejeta. 08.55 Mândrie şi prejudecată Dramă, SUA, 2005. Cu: Keira Knightley, Matthew MacFadyen, Brenda Blethyn 11.00 O iubire imposibilă Romantic, Hong Kong, 2000. Cu: Maggie Cheung, Tony Leung Chiu-Wai 12.35 Totul plutește 14.15 Malacara şi misterul bastonului din stejar 14.35 America 16.10 În căutarea bărbatului perfect 17.35 Şapte mese de biliard 19.30 Slab de inimă 21.00 Maşina timpului 22.55 Şampon 00.45 Puşcaşi marini 02.50 Un vârcolac american la Londra

DIVA

08.10 Amy. Serial de mare succes inspirat din viaţa mamei actriţei Amy Brenneman, care a lucrat în domeniul asistenţei sociale. Amy interpretează rolul unei avocate rămasă singură, cu un copil, care se întoarce în oraşul natal. 09.10 Crimele din Midsomer - Nobila artă 11.10 Amy 12.00 Farmece 13.10 Fetele Gilmore III 14.10 Planul perfect 16.00 Crimele din Midsomer - Nu în satul meu! 18.00 Lege şi Ordine XII 19.00 Farmece 20.00 Fetele Gilmore III 21.00 Ţinutul vinului 22.50 Comoara dragostei

ANTENA 3

06.00 Ştirile de dimineaţă cu Nadina Câmpean şi Marius Ioniţă 10.00 Previziunile zilei cu Sabina Iosub 11.00 Se întâmplă în România cu Maria Coman 12.00 Ştiri 13.00 Se întâmplă în România cu Maria Coman 14.00 Ştiri 15.00 Esenţial cu Alina Petrescu 17.00 100 min cu Alessandra Stoicescu 18.45 La ordinea zilei cu Dana Grecu şi Radu Tudor 20.00 Ştirea zilei cu Gabriela Vrânceanu Firea 21.00 Subiectiv cu Răzvan Dumitrescu. Emisiunea se adresează tuturor românilor, va aborda problemele arzătoare ale acestora, va prezenta soluţii politice şi/sau economice. 21.45 Sinteza zilei

M1

06:50 Dimineaţa 10:00 Girofarul albastru (r) 10:55 Living 13:01 Ştiri 13:30 Express Carpatin 14:00 Trecătoarea 14:30 Srpski Ekran 15:00 Unser Bildschirm 15:30 Universitatea cunoaşterii 16:25 Baza de cunoştinţe 16:55 Vecinii (s) 17:55 Poftiţi la un ceai! 18:30 India (s) 19:20 Secretele casei regale 21:05 Dedicaţii 22:05 Seara 22:40 Horthy, guvernatorul (doc.) 23:45 Duhul din sticlă

REDACŢIA NU ŞI ASUMĂ RESPONSABILITATEA PENTRU EVENTUALELE SCHIMBĂRI

DISCOVERY

10.00 Automobile americane 11.00 Meserii murdare 12.00 O pradă mortală 13.00 Vânătorii de mituri 14.00 Mega constructori 15.00 Cum se fabrică diverse lucruri? 16.00 Tehnici esenţiale de supravieţuire 17.00 Meserii murdare 18.00 O pradă mortală 19.00 Cum se fabrică diverse lucruri? Această serie ne arată cum se fabrică cele mai obişnuite şi mai prozaice lucruri. 20.00 Tehnici esenţiale de supravieţuire 21.00 Top Gear 22.00 Situaţii încredibile 00.00 Înstrucţie infernală 01.00 Top Gear.

Copiii speciali ai şcolilor arădene

La nivelul judeţului sunt 900 de copii în evidenţa învăţământului special, din care 600, integraţi în învăţământul de masă.

Actul artistic, o activitate preferată de copii FOTO:FAN

ARAD. Teoretic, fiecare copil, indiferent dacă are sau nu deficienţe mintale, are dreptul de a fi şcolarizat în cadrul învăţământului de masă. Practic, integrarea lor într-un colectiv poate fi mai dificilă decât se aşteaptă fiecare factor implicat. „Fiecare situaţie trebuie analizată în mod particular, e greu să stabileşti norme comune pentru situaţii atât de particularizate" - punctează Ovidiu Toderici, inspector pentru învăţământul special la IŞJ Arad.

Alternative educaţionale

Problema educaţiei unui elev cu deficienţe mintale este luată în serios după ce părinţele conştientizează şi acceptă situaţia copilului. Dacă copilul este luat în evidenţă şi încadrat la un anume grad de handicap, atunci va trece prin comisia de orientare şcolară din cadrul CJA şi vor exista recomandări pentru una din cele două alternative: şcolile speciale sau învăţământul de masă. Tendinţa părinţilor este să opteze pentru a doua variantă. Nu există nici o reglementare care să le interzică acest lucru. Nu e nevoie de nici o aprobare specială pentru a putea fi înscrişi în oricare şcoală. „E nevoie de multă delicateţe în asemenea situaţii şi de foarte multă cooperare între părinte şi cadrul didactic. Uneori reprezintă cea mai bună soluţie, dar în multe situaţii pentru copil e mai bună alternativa învăţământului special" - subliniază inspectorul Toderici. Chiar dacă în şcolile de masă există şi cadre didactice de sprijin, unul la 8-12 copii care se ocupă de recuperarea lor sau părintele plăteşte din buzunarul propriu un psiholog care să fie permanent cu elevul respectiv în timpul orelor, de multe ori nu e suficient. Integrarea lui în învăţământul special este inevitabilă în multe situaţii, chiar dacă e lucrul cel mai greu de suportat pentru părinte.

> Alegerea trebuie să ţină cont de nevoile copilului
> OVIDIU TODERICI

MONICA ARDELEAN
monica.ardelean@informmedia.ro

STATISTICA

Sunt 900 de copii în evidenţa învăţământului special. Aici sunt incluşi şi cei proveniţi din familii dezbinate, din case de tip familial, centre de plasament. Dintre aceştia, 300 suferă de deficienţe mintale şi învaţă în şcolile speciale, iar 600 sunt integraţi în învăţământul de masă.

ACCENTE

Tristan Mihuţa

PDL, lucrat cu propria metodă

Uniunea Social Liberală a fost creată pentru a răpune balaurul portocaliu, care dispune de ţară în mod cu totul şi cu totul discreţionar. Lupta nu va fi una uşoară, ci va fi una pe viaţă şi pe moarte, motiv pentru care părţile vor recurge la orice mijloc pentru a învinge.

PDL şi-a asigurat, încă de pe acum, sume importante pentru a desfăşura o campanie electorală „generoasă" faţă de electorat - cu deosebire, faţă de alegătorii din zona rurală. Şi activitatea de stocare a resurselor financiare, a unor obiecte de utilitate casnică etc. continuă. Pe de altă parte, partidul lui Zeus, prin miniştrii cu mari resurse bugetare, îndeosebi prin Elena Udrea, investeşte masiv în bazinele electorale „tradiţionale", încercând să compenseze nemulţumirea fiecăruia pentru scăderea nivelului său de trai cu realizări de interes obştesc. În fine, PDL încearcă, până mai dispune de majoritate parlamentară, să modifice Legea electorală cu fel de fel de prevederi de pe urma cărora ar putea trage foloase.

> Acum va avea loc fenomenul invers de migraţie, dinspre majoritate înspre minoritatea care stă bine în sondaje

De cealaltă parte, USL şi-a aruncat mănuşile şi lucrează pe toate căile la dinamitarea majorităţii parlamentare. Cum o face? Cu metodele folosite de PDL la constituirea majorităţii actuale, când a racolat parlamentari din PSD şi PNL, pe care fie i-a asimilat, fie le-a creat oportunitatea de a se constitui în partidul „independenţilor". Acum, însă, va avea loc fenomenul invers de migraţie, dinspre majoritate înspre minoritatea care stă bine în sondajele de opinie şi care, aproape sigur, va câştiga alegerile viitoare. Pe scurt, USL a devenit un magnet pentru oportunişti. Dacă USL va reuşi să distrugă actuala majoritate, transformând-o în minoritate, soarta PDL, dar mai cu seamă a lui Traian Băsescu, capătă accente dramatice. Imperiul portocaliu se va prăbuşi cu luni bune înainte de alegerile locale, şi cu un an şi ceva înaintea alegerilor parlamentare. Or, a nu fi la guvernare în perioada alegerilor va fi o adevărată tragedie pentru PDL, care se va vedea lipsit de mijloacele pe care, acum, contează pentru a controla cele două scrutine în interes propriu. Apoi, mai important ca orice, odată deţinând majoritatea, USL va putea iniţia procedura de suspendare a preşedintelui Băsescu. Iată suficiente argumente pentru a ne aştepta la o vară politică extrem de fierbinte.

tristan.mihuta@informmedia.ro

Călin Arusti FOTO: JA

Cu purtătorii de cuvânt la instruire

ARAD. La finele săptămânii trecute purtătorii de cuvânt din cadrul Direcţiilor Generale ale Finanţelor Publice judeţene din ţară au participat la un seminar desfăşurat la Sibiu, tema fiind „Comunicare publică - Politici publice".

Lectorii au fost din cadrul Direcţiei de comunicare, relaţii publice şi mass-media - ANAF, precum şi din mediul academic.

„A lucra într-o instituţie care presupune relaţii cu publicul nu înseamnă doar să ai un loc de muncă. Pentru aceasta, trebuie să fii pregătit şi sufleteşte, dar şi profesional.

Sufleteşte - în sensul că trebuie să ştii ce te aşteaptă, începând de la diversitatea problemelor cu care oamenii vin la instituţia pentru care lucrezi (la biroul în care lucrezi) şi terminând cu diversitatea tipurilor umane (tipuri de personalitate şi de comportament)", a spus Călin Arusti, purtător de cuvânt la DGFP Arad.

JA-A.P.

Ţărăniştii nu contenesc să se bată în congrese

ARAD. Fostul lider ţărănist, care a ocupat şi funcţia de premier, Victor Ciorbea, a fost prezent la Arad, pentru a se întâlni cu membri ai Biroului Judeţean al grupării Radu Sârbu. Ciorbea le-a prezentat ţărăniştilor arădeni situaţia la zi a partidului, scindat în trei fracţiuni, exponenţii acestora fiind Aurelian Pavelescu, Eugen Moiescu, respectiv Radu Sârbu. În numele grupării Sârbu, Ciorbea şi alţi membri ai CNC efectuează un turneu în ţară, în încercarea de a-i convinge pe toţi membrii, indiferent de grupare, să participe la congresul din 18 iunie, care se vrea unul al reunificării. Chiar dacă nu va reuşi acest lucru, liderul ţărănist le-a promis celor din gruparea Sârbu că există o variantă de rezervă, pe care a numit-o „a treia cale", în care toate piedicile de natură juridică în calea depunerii de liste la alegeri vor fi înlăturate.

Radu Vasile revine

Fostul preşedinte al PNŢCD, Aurelian Pavelescu, a convocat şi el un congres, pe data de 09 iulie şi a anunţat că va sprijini candidatura fostului premier Radu Vasile. Deocamdată, Pavelescu nu are adepţi în Arad, liderii celor două grupări, Marcel Chişcan, respectiv Virgil Florea, declarând că nu vor avea delegaţi decât la un congres cu adevărat al reunificării. **JA-S.T.**

Discuţii aprinse pe tema participării la alegeri FOTO: S.T.

Sute de firme au dispărut din Arad

Doar patru luni au fost suficiente ca peste cinci sute de arădeni să renunţe definitiv la afaceri.

Aradul numără tot mai puţine firme FOTO: JA

ARAD. S-au despărţit... pe cale amiabilă de societăţile pe care le-au înfiinţat, condus şi manageriat ani de zile. Este vorba despre deciziile luate de sute de arădeni, decizii prin care economia arădeană a pierdut sute de companii.

Decizie de comun acord

„Radierea voluntară este acel procedeu prin care acţionarii sau asociaţii unei companii decid să închidă o firmă pe cale amiabilă.

Practic, aceştia se înţeleg să pună punct activităţii comerciale derulate până în prezent, căzând de acord şi în ceea ce priveşte împărţirea activelor şi a bunurilor pe care le deţine compania", ne-a explicat purtătorul de cuvânt al Direcţiei Generale a Finanţelor Publice Arad, Călin Arusti. Practic, cele 596 de radieri voluntare din perioada ianuarie - aprilie 2011, raportate de către Oficiul Naţional al Registrului Comerţului, sunt imaginea reală a situaţiei economiei din Arad.

Situaţia în ţară

La nivel naţional, în primele patru luni ale acestui an au fost radiate 13.156 de societăţi, cu doar 0,30 de procente mai mult decât în aceeaşi perioadă din 2010.

Judeţul Vrancea se poate chiar lăuda că a avut cea mai mare scădere a numărului de radieri voluntare. Dacă în perioada ianuarie - aprilie 2010, Vrancea pierdea 203 societăţi, în acest an doar 101 oameni de afaceri din Vrancea au mai apelat la această soluţie extremă.

JA-A.P.

Preşedintele conservatorilor, la Arad

ARAD. Preşedintele conservatorilor, Daniel Constantin, este prezent, astăzi, la Arad, unde se întâlneşte cu conducerea organizaţiei judeţene. Vor fi discutate probleme legate de derularea sondajelor de opinie, pregătirile pentru alegerile locale, relaţiile cu partenerii din Uniunea Social Liberală. Liderul PC a ţinut şi până acum o legătură strânsă cu organizaţia arădeană, considerată una dintre cele mai puternice din ţară. Faptul că, în interval de o săptămână, au venit la Arad un vicepreşedinte (Maria Grapini) şi preşedintele, demonstrează că se aşteaptă rezultate bune la viitoarele alegeri. **JA-S.T.**

Daniel Constantin FOTO: S.T.

AFACERI DE SUCCES

Un zâmbet plătit de europeni

Stomatologie de ultimă generaţie în Arad (şi) cu fonduri obţinute de la Uniunea Europeană.

Managerul de proiect, dr. Victor Valea, povestind despre munca depusă pentru dotarea cabinetului FOTO: A.B.D.

ARAD. S-a finalizat proiectul „Vivas Dent - Dens Sana in Corpore Sano - diversificarea serviciilor şi creşterea calităţii asistenţei stomatologice". Responsabilii Clinicii Vivas Dent, de pe strada Octavian Goga nr. 21, au anunţat ieri faptul că societatea în frunte cu managerul său, doctorul Victor Valea, a implementat acest proiect în cadrul Programului Operaţional Regional 2007-2013 - axa prioritară 4.3 „Sprijinirea dezvoltării mediului de afaceri regional şi local", contract al cărui punct final va fi pus pe 31 mai. Totul a început odată cu semnarea contractului de finanţare cu Ministerul Dezvoltării Regionale, pe 31.08.2010, după aproape un an de pregătiri şi muncă. Valoarea totală a proiectului a fost calculată la 1.522.927,93 lei, din care finanţarea nerambursabilă primită de la UE : 832.920,00 lei. Managerul de proiect şi ceilalţi angajaţi de la Vivas Dent implicaţi în acest demers au avut la dispoziţie nouă luni să-l implementeze.

25 de echipamente noi

Scopul proiectului l-a constituit diversificarea serviciilor medicale şi creşterea calităţii actului medical. Prin proiect, Clinica Vivas Dent a fost dotată cu mobilier specific pentru laboratorul dentar şi cu nu mai puţin de 25 de echipamente moderne, dintre care un aparat digitalizat de examinare radiologică panoramică şi tridimensională (CT), o lampă scialitică şi alte echipamente pentru laboratorul de tehnică dentară.

Ultima generaţie

„După investiţia majoră în infrastructură, am decis că a venit rândul unei investiţii serioase în diagnosticarea corectă în acest domeniu şi realizarea de suprastructuri protetice de ultimă generaţie. Cu banii primiţi de la UE am achiziţionat, de pildă, un aparat de radiologie 3D, pentru a putea alege cele mai potrivite implanturi (este singurul aparat de gen din vestul ţării -n.r.), şi sistemul CAD-CAM, cel mai modern sistem folosit în America şi Occident. La acestea se adaugă aparate de turnat, de preîncălzit, un laser pentru structură moleculară şi alte aparate", a precizat ieri, în cadrul conferinţei de presă, dr. Victor Valea. JA-A.B.D.

LOCURI DE MUNCĂ NOI

Prin acest proiect au fost create şi 6 noi locuri de muncă, iar aparatele de ultimă generaţie achiziţionate se vor dovedi necesare în formarea specialiştilor în acest domeniu.

Start la înscrieri pentru crosul Aradului

ARAD. Reprezentanţii Consiliului Judeţean Arad (CJA) anunţă demararea înscrierilor pentru Crosul şi Semimaratonul Judeţului Arad care va avea loc în data de 24 septembrie. „Acest eveniment a fost inclus în calendarul anual şi se află la prima ediţie, primind finanţare de la CJA", a declarat Adrian Ţolea, vicepreşedintele Consiliului. Acesta mai spune că avem nevoie de iniţiative de acest gen, ţinând cont că, prin această manifestare, se încearcă promovarea obiectivelor turistice ale judeţului. „Cele trei concursuri, cel pentru copii, cursa de şase kilometri şi semimaratonul, se adresează atât locuitorilor judeţului nostru, cât şi românilor din alte judeţe şi, de ce nu, din alte ţări", mai spune Ţolea. Sorin Roman, consilierul judeţean care a iniţiat acest eveniment, spune că înscrierile pentru concursuri se pot face pe pagina de internet www.cros-semimaraton.ro. Nici premiile acordate de organizatori nu sunt de neglijat. La semimaraton, câştigătorul va primi 1.000 de lei, locul doi 800 de lei, iar cel care va ajunge al treilea va primi 500 de lei. JA-A.G.

OPOZIŢIA, TOT FĂRĂ CIUPE

Încă o şedinţă de CLM în care liberalul Ionel Ciupe nu va ajunge consilier local. Ordinea de zi a şedinţei de joi cuprinde diverse chestiuni destul de importante, precum cele referitoare la taxa hotelieră, dar nu şi validarea mandatului liberalului. Opoziţia va avea, sigur, ceva de spus pe acest subiect.

FOTO: A.B.D

Elevii au fost prinşi chiulind de la ore FOTO:JA

Prinşi chiulind de la ore

ARAD. Nu mai puţin de 90 de elevi de la diferite licee, colegii şi şcoli generale au fost prinşi într-o singură zi, de către poliţişti, chiulind de la ore. Elevii au fost „culeşi" din baruri, de la cumpărături şi de la plimbare, din zonele centrale ale oraşului şi din cartierul Aradul Nou şi zona Autogară. Poliţiştii spun că aceste controale periodice fac parte din proiectul partenerial local denumit „Stop abandonului şi absenteismului şcolar". „Astfel de activităţi vor continua pe toată perioada anului şcolar, corelate cu activităţile de prevenire ce vor fi desfăşurate de poliţişti în unităţile de învăţământ, pentru a atrage atenţia tinerilor şi părinţilor acestora asupra consecinţelor şi riscurilor la care se expun prin abandon şi absenteism", au declarat reprezentanţii IPJ Arad. Numele elevilor care au fost prinşi chiulind vor fi transmise unităţilor de învăţământ, acestea urmând să ia măsurile disciplinare care se impun. JA – I.C.

Interimar la Poliţia Rutieră

ARAD. Comisarul Dumitru Dorin Goilean a fost împuternicit pe o perioadă de 6 luni să asigure atribuţiile funcţiei de şef al Serviciului Rutier din cadrul IPJ Arad, până la organizarea concursului în vederea ocupării acestei funcţii. „Începând cu data de 23 mai 2011, comisar de poliţie Goilean Dumitru Dorin se împuterniceşte prin Dispoziţia Şefului Inspectoratului, pe o perioadă de 6 luni, să asigure atribuţiile funcţiei de şef al Serviciului Rutier", a declarat Ovidiu Liber, din cadrul IPJ Arad. Comisarul Goilean Dumitru Dorin a fost încadrat direct la IPJ Arad în 15 ianuarie 1995, desfăşurându-şi activitatea în cadrul Biroului Poliţiei Economico Financiare şi la Serviciul de Investigare a Fraudelor, iar din 1 martie 2006 şi până în prezent a fost consilier juridic la Compartimentul Juridic.

Goilean Dumitru Dorin FOTO: JA JA – I.C.

NU, desfiinţării judeţului

ARAD. Mişcarea Arădeană pledează pentru transformarea regiunilor de Dezvoltare în unităţi administrativ teritoriale. Liderii mişcării susţin preluarea unor atribuţii de la Guvern prin regionalizare, în locul creării unei verigi birocratice între judeţe şi nivelul naţional.

„Se pare că recentralizarea gândită de Băsescu este pregătită de mult timp la Arad, prin intermediul administraţiei de acum. Direcţia Silvică, Direcţia Vămilor şi Poşta sunt doar câteva din instituţiile care s-au mutat la Timişoara în ultimii zece ani. Urmează comasarea instituţiilor de cultură, viitoarea desfiinţare a Aeroportului, dar şi desfiinţarea spitalelor.

Acestea sunt semne clare că arădenilor li s-a pregătit o surpriză şi anume desfiinţarea judeţului Arad", a declarat Claudiu Cristea, preşedinte Mişcarea Arădeană. JA – V.G.

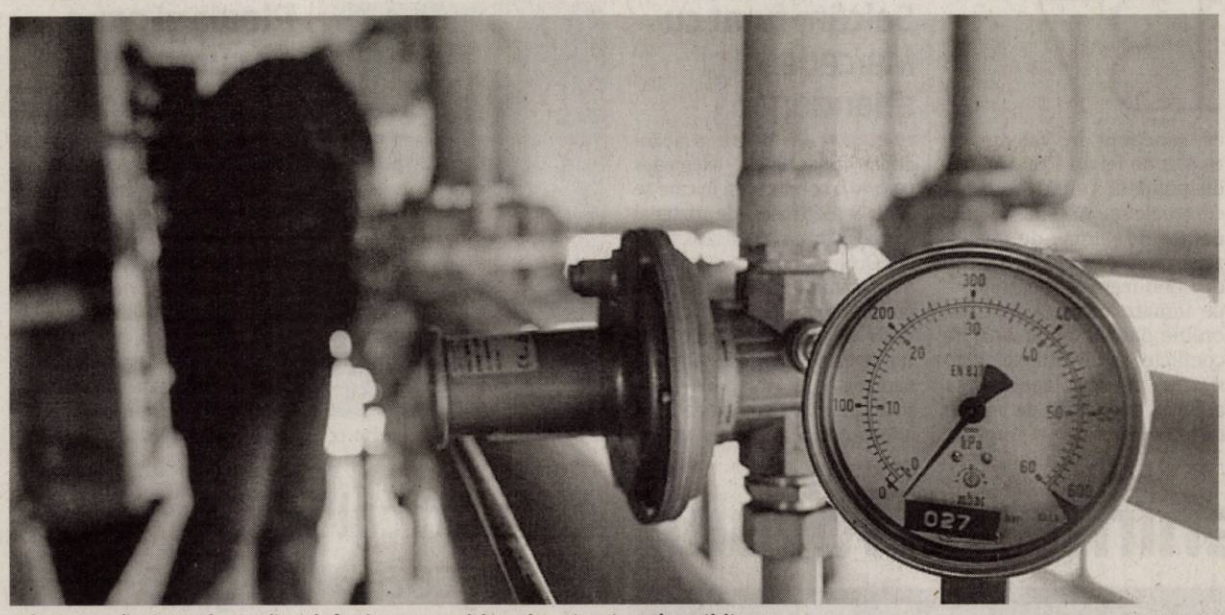

Debranşarea din sistemul centralizat de furnizare a energiei termice este extrem de costisitoare FOTO: EPA

Debranşarea costă cât o iarnă

Debranşarea şi rebranşarea la sistemul centralizat de energie termică, la capătul labirintului birocratic.

ARAD. Foarte mulţi arădeni s-au adresat redacţiei noastre cu întrebări legate de sistemul centralizat de furnizare a căldurii, exprimându-şi îngrijorarea legată de costurile încălzirii din iarna viitoare.

Debranşaţi pentru datorii

Potrivit informaţiilor furnizate de conducerea CET Hidrocarburi, „din totalul de 2.629 asociaţii de proprietari, un număr de 202 asociaţii de proprietari au datorii la societatea SC CET Hidrocarburi SA. Lista datornicilor se poate vizualiza pe pagina web a societăţii noastre, www.cetharad.ro. Din totalul de 820 agenţi economici, un număr de 97 au datorii la societatea SC CET Hidrocarburi SA". Prin urmare, s-a trecut şi la sancţiuni dure: deconectarea. În anul 2010 au fost debranşaţi pentru neplata facturilor 27 consumatori, iar în anul 2011 - 10 consumatori.

CET Hidrocarburi avea de încasat, din vânzarea energiei termice, la data de 20.05.2011, o sumă totală de 21.476.101 lei din care în scadenţă - 11.309.617 lei. De la populaţie societatea are de încasat 9.004.875 lei (din care în scadenţă - 7.165.161 lei), iar de la agenţi economici şi instituţii 12.471.226 lei (din care în scadenţă - 4.144.456 lei).

Debranşarea pe bani grei

Deşi este dorită de clienţi, deconectarea de la sistemul centralizat nu prea este, însă, obţinută. Aşa cum vă informam, condiţiile pentru a obţine avizul de debranşare sunt extrem de numeroase, fiind impuse prin mai multe acte normative. Chiar şi dacă se îndeplinesc toate condiţiile cerute de lege, un consumator se poate lovi de bariera... banilor. Asta, deoarece doar pentru debranşarea unui calorifer tariful de deconectare este de 176,79 lei şi pentru un robinet apă caldă este 144,09 lei. Un apartament cu trei camere, bucătărie şi două băi, de exemplu, are şase calorifere şi trei robineţi de apă caldă. Pentru debranşare se va plăti, în total, un tarif de 1.493 lei.

Trei asociaţii de proprietari au cerut, în acest an, debranşarea întregului imobil. Dintre acestea, doar două au întrunit condiţiile impuse, informează CET Hidrocarburi. Totodată, s-au depus şi şase cereri individuale, dintre care doar una a îndeplinit condiţiile. În 2010, au fost aprobate 34 de debranşări la racord (a întregului imobil) şi 167 de deconectări individuale.

DEBRANŞAŢI ILEGAL

Legea nu este, însă, respectată de toţi arădenii care vor să renunţe la energia termică furnizată în sistem centralizat. S-au deconectat fără a obţine avizele necesare şi... au fost prinşi. Conform informaţiilor primite de la CET Hidrocarburi, în 2010, s-au constatat 14 deconectări ilegale. În acest an, până la finele săptămânii trecute, au fost sesizate patru debranşări ilegale.

RECONECTAREA – GRATIS!

Trebuie menţionat că au fost şi situaţii în care arădenii au cerut reconectarea la sistemul centralizat. Aceasta se face gratuit! „Rebranşarea la sistemul centralizat de alimentare cu energie termică se poate executa tot timpul anului, iar manopera aferentă execuţiei lucrării este suportată de către societatea noastră", informează conducerea CET Hidrocarburi.

Anul trecut patru blocuri de locuinţe au solicitat şi obţinut rebranşarea. În plus, alţi 53 de consumatori individuali s-au reconectat la sistem. În acest an, la CET Hidrocarburi au fost depuse patru cereri individuale de reconectare.

Ce trebuie să conţină documentaţia tehnică

ARAD. Documentaţia tehnică care reconsideră ansamblul instalaţiilor termice aprobată de către furnizor trebuie să răspundă la cel puţin următoarele obiective :

- calculul pierderilor de presiune pe coloane (în acest sens se vor compara pierderile de presiune iniţiale cu cele rezultate ca urmare a deconectării solicitate);
- evaluarea tuturor efectelor produse de deconectarea instalaţiilor interioare asupra confortului termic (flux termic de la incintele încălzite către cele reci) şi asupra stării imobilului (apariţia condensului şi degradarea treptată a clădirii) ;
- evaluarea şi impunerea soluţiilor pentru eliminarea tuturor efectelor produse asupra mediului prin eliminarea gazelor arse în atmosferă;
- evaluarea diminuării necesarului de căldură produsă prin deconectarea instalaţiilor interioare aferente apartamentelor ce şi-au montat o altă sursă de căldură autorizată, comparativ cu necesarul iniţial de căldură pentru care au fost dimensionate instalaţiile condominiului respectiv (se vor avea în vedere şi apartamentele deconectate anterior acestei solicitări);
- evaluarea sarcinilor termice aferente părţilor comune, defalcate pe cele două componente (coloana şi plasa instalaţiei de încălzire, cu precizarea că solicitantul deconectării va plăti cota parte ce-i revine pentru aceste consumuri);
- evaluarea posibilităţii menţinerii sau înlocuirii aparatului de măsură (mijlocul de măsurare) montat pe branşamentul termic al utilizatorului (scăderea cererii de căldură ca urmare a deconectărilor sub valorile limită a mijloacelor de măsurare pentru care este garantată precizia de măsurare în limita clasei de exactitate, impune reconsiderarea sarcinii şi înlocuirea mijloacelor de măsurare cu alte tipodimensiuni inferioare ca debit);

PÂNĂ LA 15 AUGUST

Solicitările de deconectare se pot face până în 15 august 2011. La CET Hidrocarburi se vor depune cereri-tip, care pot fi obţinute de la sediul din str.Iuliu Maniu nr.65-71, sau de pe pagina de internet a societăţii. Este vorba despre cerere de debranşare definitivă a imobilului, cerere de deconectare încălzire spaţii interioare, cerere de deconectare încălzire spaţii comune, cerere de debranşare apă caldă de consum. FOTO: FAN

Condiţii la debranşarea de la sistem

ARAD. Conform condiţiilor impuse, nu se permite debranşarea în cartierul Aurel Vlaicu, unde s-au realizat investiţiile de modernizare a sistemului. Nici cei care locuiesc în blocuri unde nu s-au făcut deloc până acum debranşări nu se pot deconecta: „Nu se aprobă debranşări totale/parţiale în zona unitară de încălzire (PT 1V şi PT 2V - zona cu module) pentru care autoritatea administraţiei publice locale a stabilit că încălzirea se realizează exclusiv în sistem centralizat. Pentru restul imobilelor care nu fac parte din zona unitară, nu se aprobă deconectări în condominii unde nu există apartamente deconectate de la sistemul de alimentare centralizat cu energie termică", subliniază reprezentanţii CET.

Deconectare totală

În rest, condiţiile privind deconectarea/debranşarea de la sistemul de alimentare centralizat cu energie termică (SA-CET) sunt aceleaşi ca şi în anul precedent:

* Acordul vecinilor de apartament atât pe orizontală, cât şi pe verticală. În cazul asociaţiilor de locatari acordul se ia de la toate apartamentele din imobil.

* Acordul scris al asociaţiei de proprietari, cu menţiunea că au luat act asupra intenţiei de realizare a unui sistem individual de încălzire, anexat cererii tip de deconectare.

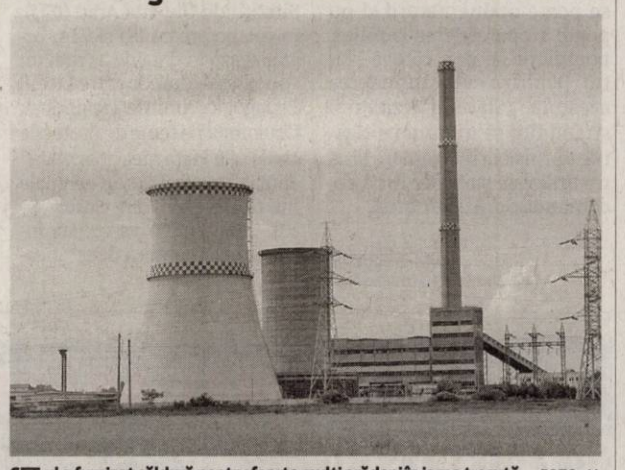

CET-ul a furnizat căldură pentru foarte mulţi arădeni în iarna trecută FOTO: JA

* Administratorul să treacă pe formularul tip apartamentele deconectate din imobil.

* Întocmirea unei documentaţii tehnice care reconsideră ansamblul instalaţiilor termice, avizată de furnizor, care are ca scop menţinerea confortului termic a celor care rămân în sistemul de alimentare centralizat cu energie termică.

* Viza asociaţiei de proprietari, reprezentată de administrator şi preşedinte.

Restricţii şi la un calorifer

Deconectarea caloriferelor din apartamente este interzisă în urmatoarele situaţii:

* în zona unitară de încălzire, PT 1V şi PT 2V (zona cu module) pentru care autoritatea administraţiei publice locale a stabilit că încălzirea se realizează exclusiv în sistem centralizat, conform HCLM nr. 109 din 5 iunie 2008.

* Dacă se intenţionează deconectarea numai a unor corpuri de încălzire din cadrul spaţiului cu destinaţia de locuinţă şi nu sunt montate repartitoare de costuri;

* Dacă nu se asigură încălzirea spaţiului cu destinaţia de locuinţă sau altă destinaţie cu o sursă alternativă de producere a energiei termice;

* Dacă în acel condominiu nu s-au produs deconectări anterior datei de 31.03.2008.

CE SPUNE LEGEA

În Regulamentul serviciului public de alimentare cu energie termică a municipiului Arad aprobat prin Hotărârea CLM nr.59 / 31 martie 2008 se precizează:

* Deconectările individuale ale unor apartamente situate în imobile de locuit tip bloc-condominii, alimentate cu energie termică din sistemul energetic de interes local, indiferent de cauze, se pot realiza în condiţiile prevăzute de Legea nr.325/2006 art.30 alin.2.

* Furnizorul are obligaţia de a verifica îndeplinirea condiţiilor prevăzute la art.246 înainte de a efectua deconectarea. În cazul în care deconectarea se face fără îndeplinirea condiţiilor legale, furnizorul este îndreptăţit să aplice penalizări la factură, reprezentând cheltuielile suplimentare de exploatare datorate deconectării.

* Deconectările individuale nu se pot executa în acele condominii în care nu s-au produs deconectări anterioare intrării în vigoare a prezentului regulament.

* Debranşarea totală a instalaţiilor interioare de încălzire şi/sau pentru apă caldă de consum ale unui utilizator tip condominiu se va face cu respectarea prevederilor Legii nr.325/2006 art.30.

* Condominiul să nu se afle în zona unitară de încălzire pentru care autoritatea administraţiei publice locale a stabilit că încălzirea se realizează exclusiv în sistem centralizat.

* Deconectarea unui consumator de energie termică dintr-un condominiu este interzisă în următoarele situaţii: Se intenţionează deconectarea numai a unor corpuri de încălzire din cadrul spaţiului cu destinaţia de locuinţă şi nu sunt montate repartitoare de costuri; deconectarea totală fară asigurarea încălzirii spaţiului cu destinaţie de locuinţă sau altă destinaţie cu o sursă alternativă de producere a energiei termice.

* Deconectarea corpurilor de încălzire aflate în părţile comune se poate realiza numai pe baza hotărârii adunării generale a asociaţiei de proprietari/locatari şi cu acordul proprietarilor direct afectaţi.

* În procesul verbal al adunării generale se va consemna faptul că aceştia au înţeles că deconectarea corpurilor de încălzire conduce la scăderea confortului termic în acel apartament, iar costurile de încălzire pentru apartament vor creşte.

*Proprietarii direct afectaţi sunt: proprietarii apartamentelor care au pereţi comuni cu casa scării, în zona de intrare în condominiu sau la fiecare etaj; proprietarii care au pereţi comuni cu uscătoriile sau spălătoriile în care sunt montate, conform proiectului, corpuri de încălzire.

PAGINĂ REALIZATĂ DE SIMONA BUTARU
simona.butaru@informmedia.ro

Robinetele se opresc doar în anumite condiţii FOTO: EPA

Au golit rezervorul FOTO: FAN

Benzină furată din rezervorul unei Dacii 1310

LIPOVA. Poliţiştii din Lipova au prins în flagrant pe raza localităţii patru tineri cu vârste cuprinse între 17 şi 22 ani, toţi din Zăbrani, în timp ce furau benzină dintr-o Dacia 1310. Conform poliţiştilor, cei patru au mai încercat să scoată combustibil dintr-un alt autoturism, însă rezervorul era gol. Prejudiciul a fost estimat la 1.000 de lei. Tinerii sunt cercetaţi pentru furt calificat şi tentativă de furt. **JA – I.C.**

137

de sancţiuni în valoare de 19.870 de lei au fost aplicate de poliţiştii rutieri în urma controalelor. Aceştia au mai dat 84 de puncte de penalizare şi au reţinut 5 permise de conducere şi 3 certificate de înmatriculare. Agenţii de ordine publică au aplanat 12 conflicte şi au controlat 10 sisteme de pază, aplicând 14 amenzi în valoare de 11.400 de lei. **JA – I.C.**

Salcâm furat cu Mercedesul şi abandonat

PRUNIŞOR. Un bărbat a abandonat autoutilitara Mercedes pe care o conducea şi în care se aflau 8 metri steri de material lemnos din specia salcâm, furat din Ocolul Silvic Sebiş şi a fugit de oamenii legii. Poliţiştii, împreună cu specialişti din cadrul ocolului au confiscat întreaga cantitate de salcâm. Ulterior, oamenii legii l-au prins şi pe şofer, pe numele acestuia fiind întocmit un dosar penal. **JA – I.C.**

Prins de poliţişti FOTO: I.C.

Ploaia şi pana de curent au produs inundaţii

ARAD. Carosabil inundat în zona sensului giratoriu de la viaductul Sânicolaul Mic şi în zona Gemi Center. S-a întâmplat ieri, în jurul orei 17.30, din cauza precipitaţiilor în aversă căzute în zona estică a municipiului, care au condus la întreruperi de alimentare cu energie electrică şi au avut drept consecinţă oprirea pompelor care asigură funcţionarea sistemului de canalizare pluvială.

Ştrandul, sub ameninţarea focului

În numai două zile, pe Ştrandul Neptun au fost stinse nu mai puţin de şapte incendii.

ARAD. Arădenii care au ales să îşi petreacă sfârşitul de săptămână în principalul loc de agrement al oraşului - Ştrandul Neptun, au putut fi martorii a şapte incendii. Sâmbătă şi duminică ştrandul a fost „gazda" autospecialelor şi a zecilor de pompieri din cadrul Inspectoratului pentru Situaţii de Urgenţă Arad (ISU). Cauza a fost puful căzut din plopii aflaţi în zonă. Acesta s-a aprins sâmbătă de patru ori şi duminică de trei ori, provocând incendii mai mult sau mai puţin serioase.

Ştrandul, luat cu asalt de puf şi de incendii FOTO: JA

Straturi de puf

Sutele de plopi aflaţi în incinta şi în apropierea ştrandului au produs în acest an mai multe tone de puf. Fiind foarte inflamabil, la cea mai mică scânteie puful se aprinde. „Pe ştrand există un strat destul de gros de puf de la plopi. Acesta se aprinde foarte repede şi, fiind foarte inflamabil, incendiul se extinde uşor", a declarat Sorina Ambruş, purtător de cuvânt al ISU.

Neoficial, se pare că de vină pentru aprinderea pufului ar fi mucurile de ţigară aruncate la întâmplare pe aleile ştrandului. Dar un alt motiv pare a fi joaca unor persoane care, pentru distracţia personală, dau foc pufului, flăcările se extind cu repeziciune, iar incendiul este scăpat de sub control. Deşi niciunul dintre cele şapte incendii petrecute în weekend pe ştrand nu a fost foarte grav, au fost înregistrate şi pagube materiale. „Un incendiu pornit de la puful plopilor a aprins podelele unei căsuţe. Acestea au ars în proporţie de 30 la sută, până când pompierii au reuşit să lichideze focul. Podelele s-au aprins deoarece puful a luat foc sub căsuţa cu pricina, iar flăcările au fost observate destul de târziu", mai spune Sorina Ambruş. În plus, şi un copac aflat în apropierea clădirii administraţiei ştrandului a fost mistuit de flăcări.

> Pe ştrand există un strat destul de gros de puf de plopi
> SORINA AMBRUŞ

Zeci de pompieri

Mai multe autospeciale ale ISU şi zeci de subofiţeri au participat la stingerea celor şapte incendii de pe ştrand. „La fiecare intervenţie s-au deplasat două autospeciale cu subofiţerii aferenţi. În unele cazuri, am primit ajutor şi de la proprietarii mai multor terase din zonă şi de la angajaţii administraţiei ştrandului", ne mai spune purtătorul de cuvânt al ISU. Deşi nimeni nu se poate opune naturii şi nu poate stopa căderea pufului, pompierii ne dau câteva sfaturi pentru a evita aprinderea acestuia. „Sfătuim vizitatorii ştrandului să nu arunce ţigările aprinse la întâmplare şi să nu utilizeze surse de foc", recomandă Sorina Ambruş.

ALIN GHERASIM
alin.gherasim@informmedia.ro

5.300 DE VIZITATORI

Chiar dacă puful s-a depus pe toată suprafaţa ştrandului, arădenii au ales tot această oază de relaxare în weekend. Potrivit statisticilor primite de la Primărie, 5.300 de persoane au vizitat ştrandul în 21 şi 22 mai, încasările fiind de peste 38.000 de lei. „În scurt timp va fi finalizată şi montarea toboganului uriaş, care va aduce un plus de distracţie în sezonul estival", anunţă reprezentanţii administraţiei locale.

Au furat calorifere de la şcoala din Şiria

ŞIRIA. Opt tineri din localitatea Şiria sunt cercetaţi pentru că au furat calorifere şi alte bunuri din incinta Grupului Şcolar Şiria. Tot fierul furat din şcoală a fost vândut la centre de colectare. Poliţiştii din localitate i-au prins pe Adrian M., de 16 ani, şi Iulian Ş,. în vârstă de 14 ani, având asupra lor 50 de kg de fier vechi. În urma cercetărilor s-a descoperit că cei doi au furat fierul din incinta Grupului Şcolar Şiria. Ulterior, poliţiştii au mai descoperit 35 de kg de fier vechi la un centru de colectare, metal care fusese de asemenea sustras de la unitatea de învăţământ. Cele 35 de kg de fier vechi au fost sustrase, conform oamenilor legii, de Andrei P., de 15 ani, Roberth P., de 13 ani, Gabriel P., în vârstă de 16 ani, şi Adrian C., de 12 ani. În urma extinderii cercetărilor, s-a descoperit că, în perioada ianuarie-mai 2011, Roman Cristian G., în vârstă de 15 ani, şi Constantin Petru G., de 21 de ani, împreună cu Adrian M. au furat nu mai puţin de 25 de calorifere şi alte bunuri de la şcoala cu pricina. Valoarea totală a prejudiciului a fost estimată la aproximativ 10.000 de lei. „Toţi cei opt tineri sunt cercetaţi sub aspectul săvârşirii infracţiunii de furt calificat", a declarat Ovidiu Liber, din cadrul IPJ Arad. **JA – I.C.**

Tinerii au furat de 10.000 de lei FOTO: FAN

Concurs de protecţie civilă

ARAD. Inspectoratul pentru Situaţii de Urgenţă Arad (ISU), în colaborare cu ISJ şi CJA, organizează în data de 25 mai un concurs găzduit de către Liceul Pedagogic Dimitrie Ţichindeal. Concursul pe teme de protecţie civilă „Cu viaţa mea apăr viaţa" aliniază la start 20 de echipaje mixte de elevi din clasele V-XII. „Competiţia va consta într-o probă teoretică de verificare a cunoştinţelor în domeniul legislaţiei protecţiei civile şi o probă practică în care echipajele se vor întrece în parcurgerea unui traseu cu obstacole şi acordarea primului ajutor medical", anunţă Sorina Ambruş, purtător de cuvânt al ISU. Echipele câştigătoare la cele două categorii, respectiv gimnaziu şi liceu, vor participa în data de 3 iunie la faza zonală. **JA-A.G.**

Bijuterii ascunse într-un bidon

Poliţiştii de frontieră au descoperit într-o maşină care urma să intre în ţară lănţişoare, inele şi brăţări de aur ascunse într-un bidon de ulei.

NĂDLAC. Descoperire de aur la Nădlac. Poliţiştii de frontieră au găsit într-un autoturism cu numere de Spania bunuri nedeclarate, ascunse. Acestea urmau să fie introduse ilegal în România. Maşina, un Renault Traffic, era condusă de un român, însoţit de opt conaţionali. Aceştia se întorceau din Spania. Pentru că aveau suspiciuni, poliţiştii de frontieră au recurs la un control amănunţit asupra autoturismului. Nu mică le-a fost mirarea oamenilor legii când, într-un bidon de ulei auto, au găsit 57 de lănţişoare, brăţări, inele, cercei, broşe, pandantive din metal galben, alb şi cu diverse pietre aplicate, în cantitate de peste 620 de grame.

Într-un geamantan au mai fost descoperite 13 seturi de tacâmuri, două săbii, un sfeşnic, patru ceainice şi un tablou reprezentând un peisaj. Când a fost întrebat de unde are toate acele lucruri, şoferul a declarat poliţiştilor de frontieră că le-a cumpărat cu 1.000 de euro de la o persoană necunoscută. Şoferul nu avea acte de proveniență pentru bunurile găsite. „Poliţiştii de frontieră continuă cercetările în vederea stabilirii autenticităţii produselor găsite şi depistării persoanelor implicate, la finalizarea cazului urmând a fi luate măsurile legale ce se impun. Bunurile au fost reţinute în vederea continuării cercetărilor", a declarat Mihaela Leş, purtător de cuvânt în cadrul IJPF Arad. **JA – I.C.**

Bunurile nedeclarate, găsite într-o maşină cu numere de Spania FOTO: FAN

Sport

„A fost o reuşită şi ediţia a XIV-a a Supermaratonului Bekescsaba - Arad

Alexandru Meszar, director DJTS

251

este locul ocupat de tenismenul arădean, Marius Copil, în ultimul clasament dat publicităţii de ATP. În două săptămâni, Copil a căzut 46 de poziţii, pe care va încerca să le recupereze în turneele din această vară.
Proxima ocazie, turneele futures (10 000 dolari) din cadrul Circuitului României, unde se numără printre favoriţi.

Prima ediţie a trofeului Jurnal Arădean la şah

ARAD. Cei mai valoroşi 16 practicanţi ai sportului minţii, elevi din clasele I - VIII, se vor întrece în cadrul unui turneu de şah rapid, în sistem elveţian, pentru Trofeul Jurnal Arădean şi premiile în valoare de 1 000 lei. Evenimentul, organizat în parteneriat cu Şah Club Vados (preşedinte Alin Câmpeanu), va avea loc miercuri, ora 17 şi se va bucura de prezenţa a numeroase personalităţi din şahul local.

JA-D.S.

Despre blaturi şi pariuri

Preşedintele FC UTA, Giovanni Catanzariti, spune că acestea îi sunt, deopotrivă, străine.

Un succes în meciul de la Alba Iulia ar favoriza indirect colega de serie CSU Arad FOTO:C.A.

ARAD. Când se referă la returul ligii a doua, preşedintele FC UTA, Giovanni Catanzariti, priveşte înapoi cu mândrie. Dar şi cu oarecare mânie. Despre ce este vorba? Printre altele, despre o serie de partide susţinute de echipă după intens mediatizata înfrângere „cu cântec" de la Ploieşti. Iată ce spune „Gio": „M-a deranjat faptul că numeroase voci ne-au acuzat de blat, au răspândit zvonuri că ne vom da la o parte în respectivele jocuri, şi aşa mai departe. S-a dovedit că nu este nimic adevărat. Pe toată durata activităţii mele la UTA nu am vândut niciun meci şi nici nu o voi face. Jucătorii au demonstrat, la rândul lor, că au coloană vertebrală şi caracter. Au luptat doar pentru mândria lor de fotbalişti. În toată această vreme, stresul ce s-a adunat asupra echipei a fost enorm". Totodată, Catanzariti ridică o întrebare urmată de o reflecţie: „Oare ce s-ar fi întâmplat dacă într-una din întâlnirile cu pricina am fi pierdut printr-un gol primit în minutul 90? Toţi ar fi sărit cu gura pe noi, învinovăţindu-ne şi spunând <<aţi văzut, am avut dreptate!>>... Nu îmi doresc să mai trec prin asemenea momente, indiferent de obiectivul ce îl vom avea în sezonul care vine".

Anti-parior

În aceeaşi ordine de idei, Catanzariti completează: „Am auzit că mulţi au mers pe mâna echipelor adverse, punând bani împotriva noastră la casele de pariuri. E treaba lor că au făcut aşa ceva şi au ieşit, apoi, în pierdere. Eu nu am jucat niciodată la pariuri sportive şi mă declar, din start, împotriva lor. Din punctul meu de vedere, să se închidă".

ADRIAN HĂRŢĂU
adrian.hartau@informmedia.ro

€ VERIFICARE CU LIDERUL

UTA susţine astăzi, la ora 18, un meci de verificare la Vladimirescu, întâlnind liderul ligii a patra. În rest, programul de pregătire a echipei este normal, cuprinzând un antrenament pe zi. După două săptămâni fără vreun meci oficial, „Bătrâna Doamnă" va reveni sâmbătă în întrecerea eşalonului secund, când se va duela, în deplasare, cu Unirea Alba Iulia, formaţie aflată în vârtejul luptei pentru salvarea de la retrogradare.

CAMPIONATUL JUDEŢEAN ONOARE

SERIA A, ETAPA 28

Rezultate: Inter Arad – AS Aluniş 2-2, AS Sederhat – Forest Oil Sp. German 1-0, Înfrăţirea Iratoşu – Olimpia Bârzava 1-0, Gloria Secusigiu – Atletico Arad 2-1, Mureşul Zădăreni – Lunca Teuz Sânpaul 3-2, Speranţa Turnu – Victoria Pro Nădlac 4-5, Mureşana Măndruloc – Voinţa Munar 5-0, Viitorul Tisa Nouă – Banatul Sînicolau Mic 2-1, Cetate Săvârşin – FC Zimandu Nou 4-2.

CLASAMENT

1.Sînicolau Mic	28	25	2	1	99-28	77
2.Tisa Nouă	28	16	6	6	75-33	54
3.Zădăreni	28	17	2	9	74-37	53
4.Inter Arad	28	15	6	7	68-45	51
5.Munar	28	15	4	9	57-47	49
6.Săvârşin	28	14	4	10	61-47	46
7.Bîrzava	28	14	4	10	60-61	46
8.Turnu	28	13	2	13	80-53	41
9.Măndruloc	28	11	8	9	62-50	41
10.Sederhat	27	12	5	10	56-58	41
11.Aluniş	27	11	3	13	51-49	36
12.Pro Nădlac	28	9	7	12	50-70	34
13.Zimandu Nou	28	10	3	15	51-63	33
14.Atletico Arad	28	9	5	14	47-59	32
15.Sp. German	28	7	4	17	38-65	25
14.Iratoşu	28	8	1	19	29-62	25
15.Sânpaul	28	7	1	20	46-64	22
18.Secusigiu	28	4	1	23	27-140	13

SERIA B, ETAPA 28

Rezultate: Victoria Berechiu – Regal Horia 5-3, Dacia Beliu – Şiriana Şiria 1-1, Progresul Nădab – Şoimii Şimand 3-6, CS Moneasa – Frontiera Pilu 0-1, Viitorul Sepreuş – Crişul Alb Şicula 4-1, Steaua Grăniceri – Crişul Alb Buteni 1-1, Flacăra Ţipari – Cetate Dezna 9-2, Andezitul Vârfurile – Recolta Apateu 2-1, Highişana Drauţ – Pro Gurba 5-0.

CLASAMENT

1.Şiria	28	21	4	3	89-35	67
2.Şimand	28	18	2	8	77-36	56
3.Moneasa	28	18	2	8	71-45	56
4.Pilu	28	17	4	7	78-36	55
5.Beliu	28	17	4	7	69-38	55
6.Dezna	28	16	2	10	79-67	50
7.Sepreuş	28	15	4	9	85-69	49
8.Drauţ	28	14	2	12	82-52	44
9.Nădab	28	13	1	14	74-78	40
10.Şicula	28	11	4	13	75-80	37
11.Apateu	28	11	3	14	80-79	36
12.Vârfurile	28	9	6	13	55-82	33
13.Grăniceri	28	9	5	14	61-73	32
14.Horia	28	9	3	16	55-101	30
15.Buteni	28	7	5	16	61-96	26
16.Berechiu	28	8	1	19	57-80	25
17.Ţipari	28	6	3	19	39-82	21
18.Pro Gurba	28	3	5	20	51-109	14

Supermaratonul şi câştigătorii lui

BEKESCSABA. Ediţia a XIV-a a Supermaratonului Bekescsaba - Arad - Bekescsaba este deja istorie. Organizatorii au anunţat şi un record, acela al participării, cea mai numeroasă de până acum.

Cicliştii au fost atracţia acestui Supermaraton FOTO: L.S.

Alergare pe şosea

Maratoniştii au alergat aproape 200 de kilometri, iar la final câştigător a ieşit Istvan Balogh (16 ore, 6 minute, 44 secunde), cel care era lider şi la mijlocul întrecerii. Janos Bogar a sosit al doilea, iar ultimul loc pe podium a fost ocupat de Gusztav Lelkes. În proba pe echipe, echipa Ro Army a dat lovitura, chiar în faţa celor două echipe ale oraşului Bekescsaba. La fete, ordinea s-a respectat: 1. Bekes Megyei; 2. B.A.M.B.I.; 3. Equipment Sport. Cei de pe biciclete l-au dat câştigător pe Ferenc Emho, urmat de Daniel Lizon, iar ultimul loc de pe podium a fost ocupat de doi participanţi: Bence Kurilla şi Alexandru Grosu. În proba pe role, primele două locuri au revenit României: Andreas Bartok, respectiv Veronica Lamoly. Pe locul 3 s-a clasat unguroaica Zita Matolcsi.

JA – L.S.

Dublă medaliată la ping-pong

SLATINA. Cu două medalii a revenit acasă delegaţia CS Municipal Arad de la „naţionalele" de tenis de masă rezervate juniorilor I. Ele au venit din paleta triplei campioane naţionale de cadete, Bernadett Balint, care a câştigat o medalie de argint în proba de simplu şi una de bronz, în proba de dublu mixt alături de Adrian Costea. „Sunt mulţumit de performanţele obţinute de Bernadett într-o competiţie cu adversare mai mari ca vârstă" - a declarat Cristian Dodean, antrenor-coordonator CSM Arad.

La aceeaşi întrecere au mai participat: Andreea Fistyuloff (loc VI), Andreea Balogh (VII), Alexandra Schreiber (XIII) şi Bianca Crişan.

JA-D.S.

avantaj gres
PIASTRELLE
Nou în Arad
Calitate italiană la tine acasă
Gresie-faianţă de la 15 lei m2
Produsele la ofertă vă aduc cadouri
• la fiecare 5m² de gresie şi faianţă cumpărat, primiţi un sac de adeziv cadou
ARAD, STR ANDREI SAGUNA NR 48
Orar: Luni-vineri 9-18
Sâmbătă 9-13
Telefon 0724.598.833
(H-18470)

Arădencele de la Valbon au câştigat turneul FOTO:D.D.

Cupa 1 iunie la minibaschet

ARAD. Peste 100 de copii au participat, în weekend, la un turneu de minibaschet dotat cu Cupa „1 Iunie". Meciurile s-au disputat la Sala Polivalentă, concurenţii venind de la cluburile Sport Star Timişoara, CSS Bega Timişoara, Colegiul Naţional „M. Eminescu" Oradea, Colgiul Naţional „A. Janos" Salonta, acestora alăturându-li-se trei echipe ale clubului Valbon din Arad - organizator al turneului. În deschiderea competiţiei au evoluat echipele de baby-baschet ale clubului Valbon, pregătite de prof. Cristina Matei Tămaş (fete) şi Bogdan Bondor (băieţi). Echipa de minibaschet fete a BC Valbon a terminat competiţia fără înfrângere şi priveşte optimist spre „naţionalele" de minibaschet ce vor avea loc la Braşov în iunie-iulie.

JA-D.D.

Gospodăria Comunală Arad SA
Bulevardul Revoluţiei nr 26-38
- lucrări plante arbori, arbuşti, gard viu, trandafiri
- lucrări de amenajare şi întreţinere spaţii verzi
- înfiinţare, amenajare şi întreţinere de suprafeţe gazonate
- vinde - material săditor, flori, trandafiri, arbori, arbuşti din EXPOZIŢIA PARADISUL VERDE, aflată în incinta societăţii şi din Pepiniera Aradul Nou, situată la capătul str N Tabacovici
- vidanjarea apelor uzate
- închirieri utilaje
Lucrările efectuate sunt de cea mai buna calitate, la preţuri accesibile, cu materiale din producţia proprie sau ale clientului.
Informaţii suplimentare la sediul societăţii, la telefon 0257-270352, 0723309939, 0744989494 şi adresa e-mail contact@gcarad.ro
(H-18458)

ARIES TEXTILE SRL

Parte a grupului

CALZEDONIA

ANGAJEAZĂ

CONFECȚIONERE

- Pachet salarial net începând cu 974 RON
  - Primă de fidelitate
  - Bonus productivitate
  - Alte premii în funcție de vechime
- Tichete de masă din prima zi
- Transport asigurat oraş / județ
- Mediu de muncă modern
- Asistență medicală

Relații la telefon: 0257/ 219.811

ŞEF SECȚIE CONFECȚII

-experiență şi cunoştiințe tehnice a fluxului tehnologic
-abilități de relaționare şi comunicare

- Salar foarte motivant

C.V. la fax nr. 0257/206.492

(H-84096)

RAVA

Societatea Profesională CASA DE INSOLVENTA RAVA S.P.R.L,administrator judiciar al S.C. EDIL CONSTRUCTII SA, anunță vânzarea prin licitatie publica cu strigare, a imobilului inscris in CF. nr. 66044 Arad, cu nr. CAD: 5677 cu nr. TOP:7439/6684/1/b/4/2/2; 7439/6684/2/3/2/1/1/1/2/1, si CAD: 5678, TOP: 7439/6684/1/b/4/2/2; 7439/6684/2/3/2/1/1/1/2/2 situat in Arad str.Liviu Rebreanu nr.98/C, compus din teren cu cladire birouri, contra prețului de 700.000 euro +TVA, in data de 30.05.2011, ora 12^{00} la sediul administratorului judiciar din Arad, str. Salacz Gyula, nr. 3A.

Informații suplimentare la tel. 0726676122, sau la sediul profesional al administratorului judiciar **CASA DE INSOLVENTA RAVA s.p.r.l.** *situat in Arad str.Salacz Gyula, nr. 3 A*

(H-87482)

SC R.V. LINE SRL

Arad, 24.05.2011

ANUNŢ DE INTENŢIE

1. Autoritatea contractanta:
SC R.V. LINE SRL, cu sediul in Calea Zimandului, FN, Arad, jud. Arad, Romania;
Tel: +40257214224; Fax: +40257214224;
Mobil: +40723181870; Adresa de email: office@rvline.ro

2. Procedura de atribuire aplicata este cea specificata in "Normele interne de achizitii – Anexa V la Contractul de finantare".
3. Ca urmare a procedurii de atribuire va fi incheiat un contract de furnizare de produse.
4. Destinatia bunurilor ce urmeaza a fi achizitionate este la sediul SC R.V. LINE SRL: Calea Zimandului, FN, Arad, jud. Arad, Romania.
5. Se urmareste achizitionarea prin cumparare a unei linii complete pentru prelucrare mase plastice prin tehnologia ROTOMOLDING (impreuna cu matritele si conformatoarele pentru valize tehnice), noua (cod CPV: 42994200-2).
6. Durata contractului de furnizare: maxim 9 luni de la data semnării de către ambele părți contractante.
7. Ofertele alternative NU sunt acceptate.
8. Documentatia de atribuire va fi transmisa prin e-mail celor interesati sau poate fi obtinuta la sediul SC R.V. LINE SRL.
9. Termenul limita de primire a ofertelor este data de 14.06.2011, ora 16,00, la sediul SC R.V. LINE SRL situat in Calea Zimandului, FN, Arad, jud. Arad, Romania. Oferta trebuie redactata obligatoriu in limba ROMÂNĂ, ENGLEZA sau ITALIANĂ.
10. Deschiderea ofertelor va avea loc in data de 15.06.2011, ora 12,30, la sediul SC R.V. LINE SRL situat in Calea Zimandului, FN, Arad, jud. Arad, Romania.
11. Prezenta achizitie face parte din proiectul "ACHIZITIE UTILAJ PRELUCRARE MASE PLASTICE", ce va fi finantat in cadrul Programului Operational Sectorial Cresterea Competitivitatii Economice (POS CCE) 2007-2013, Axa Prioritara 1 – Un sistem inovativ si ecoeficient de productie, Domeniul de interventie D1.1 – Investitii productive si pregatirea pentru competitia pe piata a intreprinderilor, in special a IMM, Operatiunea a) Sprijin pentru consolidarea si modernizarea sectorului productiv prin investitii tangibile si intangibile.
12. Ofertantii care in ultimii 5 ani au fost condamnati prin hotarare definitiva a unei instante judecatoresti pentru participarea la activitati ale unei organizatii criminale, pentru coruptie, frauda si/sau spalare de bani vor fi automat exclusi din procesul de atribuire. Astfel, ofertantii vor da o declaratie pe propria raspundere.
13. Perioada minima de valabilitate a ofertelor este de 60 zile de la data depunerii acestora.
14. Eventualele contestatii la procedura de atribuire se pot depune la Consiliul National de Solutionare a Contestatiilor , cu sediul in Str. Stavropoleos, nr. 6, sector 3, Bucuresti, Romania, tel. +40213104641, fax +40213104642, email: office@cnsc.ro.

(H-87486)

GHENAU TRADE

Ferestre si usi din profile PVC cu sticla termopan

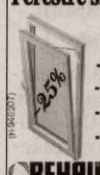

- 3 rate lunare fara comision
- plasa fixa antiinsecte gratis
- transport si montaj gratuit
- gama larga de nuante si modele

REHAU GU BKS GUARDIAN

ARAD : B-dul Aurel Vlaicu nr: 159
tel /fax : 0257-260 . 042
mobil: 0769 - 048 . 018; 0728 - 983 . 375

Scoala de Soferi Auto - Moto

CUSTOM

Categoria B Fondat 1995

Tarife incepand de la :

490 Lei

Inclus : Cursul de teorie, orele de conducere si carburantul.

Inscrieri Zilnic ! Plata si in Rate !

Tel: 0257-254196 ; 0740972900

www.custom.go.ro (H-70456)

GARSONIERE

• **Cumpăr garsonieră** confort 1, etaj intermediar, Bușteni, Micălaca 300, 0723.308.286. 73968

• **Vând garsonieră** zona Confecții, mobilată, 16.000 Eur/negociabil, 0730.484.184. 87557

AP.1 CAMERĂ

• **Vând apartament** cu 1 cameră în Arad-Alfa de 51 mp, parter înalt.Telefon 0257/253661. preț 20.000 Eur negociabil. 72366

• **Vând apartament** 1 cameră, ultracentral, parter, 64 mp, 21.500 Eur,0744.849.390. 86988

• **Vând apartament** 1 cameră, zona Uta, 50mp.Preț 25.500Euro.Informații telefon 0744.964.882. 87062

AP.2 CAMERE-ARAD

• **Apartament 2** camere, ultracentral (B- dul Revoluției 101), parter, 26.000 Eur,0749.437.964. 86987

• **Cumpăr apartament** 1- 2 camere. Plătesc pe loc!!! Telefon: 0744.849.390. 26116

• **Proprietar, vând** apartament 2 camere în casă, Malul Mureşului, Romanilor 50+7 mp (a treia cameră la demisol), recent renovat, CET, aer condiționat, termopan, uşă blindată, boxă, curte separată. Tel. 0770.342.320. 81121

• **Vând** apartament 2 camere bloc nou, Cocorilor nr. 5. Telefon: 0762.213.545. 69391

• **Vând apartament** Arad, str. N.Bălcescu, parter, Legea 112, cumpărăt 2 camere, bucătărie, baie, pivniță preț negociabil, 0755.240.703. 87582

• **Vând apartament** bloc nou, 2 camere, et.I, zona Spitalului Județean, Telefon: 0762.213.545 69303

• **Vând apartament** la bloc, 2 camere, dependințe, balcon, garaj, termotecă. Preț 38.000 Eur, zona Boul Roşu. Tel. 0257/211415. 88839

• **Vând apartament** 2 camere, etaj II, Dr.I.Suciu (Maiacovscki) persoană fizică, telefon 0257/233.329. 30166

• **Vând apartament** 2 camere, dependințe, pivniță, etaj 1, zonă centrală, P- ța Catedralei Ortodoxe Veche. Tel. 0740.809.197, 0744.618.103. 87125

• **Vând apartament** 2 camerer+garaj, confort I, centrală proprie. 0744.996.386 87449

AP.3 CAMERE-ARAD

• **Vând apartament** P- ța Mioriței suprafață, 110 mp, 3 camere, 2 băi, balcon, la parter, decomandat, mobilat şi renovat în totalitate, preț 48.000 Eur/negociabil, 0746.464.453. 75863

• **Vând apartament** 3 camere, Tribunal, izolat termic, 60.000 Eur negociabil,0724.442.686. 54216

• **Vând apartament** 3 camere, îmbunătățit, etaj 2/4, Aleea Tomis, Bl. X5, zona Vlaicu. Tel. 0745.916.531, 0745.477.310. 87296

• **Vând apartament** 3 camere, Samanta, coborâtor 3/2 garaj, amenajat 65.000 euro, neg. 0357/404.603. 87546

AP.4 CAMERE-ARAD

• **Vând apartament** 4 camere, confort 1, etaj I/IV, Vlaicu, str. Hațeg, bloc 17, 60.000 euro, telefon 0726.112.748, 0747.770.087. 60119

• **Vând apartament** 4 camere zona Poliavalentă, renovat, mobilat, utilat, totul la cheie. Preț 68.900 Eur. Tel. 0720.276.455, 0749.337.580. 84485

APARTAMENT LA CASĂ

• **Vând apartament** la casă, neamenajat, curte proprie, posibilitate mansardare, zona Boul roşu. Tel. 0723.382.064, 0745.604.162. 84460

CASE-ARAD

• **Vând casă** nouă în Sînicolaul- Mic, utilată modern. Preț negociabil 60.000 Eur. Tel. 0754.398.897, 0747.606.270. 75587

• **Vând casă** Pârneava, 6 camere, 5 băi, toate utilitățile, preț negociabil. Telefon 0257/280.395. 49063

• **Vând casă** în Micălaca, 640 mp, FS=17 m, 3 camere, 79.000 Eur/negociabil. Tel. 0728.933.045. 80428

• **Vând casă** ultracentral, curte mare singur sau schimb. Telefon 0753.751.791. 84488

• **Vând casă** 4 camere, garaj, toate utilitățile, cartierul Funcționarilor, situată pe colț. Preț 95.000 Eur/negociabil. Telefon 0740.155.643. 73104

• **Vând casă,** Vladimirescu, la cheie, preț negociabil. Accept variante. Tel. 0757.885.322. 76095

CASE-JUDEȚUL ARAD

• **Vând casă** cu grădină, oraş Lipova, Meţianu 28. Tel. 0770.277.690. 74608

• **Vând casă** la roşu, 2006, SC=220 mp, ST=975 mp, P+E, îngrădit, la Sînpaul, apă+-canal la poartă, curent introdus, 29.000 Eur. Tel. 0722.518.213. 54065

• **Vând casă** la Sînleani. Informații 0769.214.843. 87136

• **Vând casă** în Sintea- Mică, acces la şosea şi la câmp. Telefon 0740.257.681. 87602

CASE DE VACANȚĂ-JUD ARAD

• **Vând/închiriez căsuță** ştrand, utilată şi mobilată modern, 3.500 Eur, 0770.554.767. 72363

CASE DE VACANȚĂ-ALTE JUDEȚE

• **Case şi** terenuri- intravilan BATTONYA, ieftin, toate utilitățile, PersoanăFizică, 0722- 257409. 67090

SPAȚII COM-ARAD

• **Vând spațiu** comercial, 160 mp, Grădiştе-principală, 89.000 euro. Telefon 0744.555.660. 72962

• **Vând/închiriez 263mp** spațiu central-Vladimirescu, fostă fabrică termopan.Preț f.bun, 0742.352.280. 23508

• **25.000 mp,** Proiect HALE, Zona- Industrială PECICA- TURNU, front- stradal- dublu, 0722- 257409. 67087

TERENURI LOCAL

• **P.F. Vând** locuri casă 400 mp cu C.F. şi toate utilitățile, în Arad. Telefon 0745.350.576. 40933

• **Vând teren** 750 mp în Grădiştе (Prunului), 28.500 Eur, 0722.606.448. 50846

TERENURI JUDEȚ

• **Vând loc** de casă Călugăreni, 1450 mp, telefon 0770.347.755. 87550

• **Vând loc** de casă cu fundație în Chişineu, zona Policlinicii. Informații: 0745.462.089. 87421

• **Vând loc** de casă în localitatea Sînleani. Telefon 0742.043.022. 79914

• **Vând loc** de casă în Livada, telefon 0744.828.934. 87587

• **Vând loc** de casă 1560 mp, la 40 km de Arad. Preț 16.000 Eue negociabil. Telefon 0728.053.867, 0752.412.612. 72355

• **Vând teren** intravilan 500 mp, în Curtici. Telefon 0751.354.075. 88852

• **Vând teren** în loc. Sânleani, intravilan, central, 1900 mp, front stradal 23 m, 24 euro/mp negociabil. 0749.112.122. 87575

• **Vând 10** ha teren arabil (parcelă compactă), lângă autostrada Nădlac- Arad, la 5 km de Nădlac, posibil pe ieşirea spre Nădlac, 2,5 Eur/mp. Tel. 0747.110.314. 84480

IMOBILE CHIRII

• **Închiriez apartament** ultracentral 2 camere, renovat, mobilat, dotat, etaj 1. Preț 200 Eur negociabil. Tel. 0726.281.898. 67276

• **Închiriez apartament** de lux, B- dul Revoluției, 400 Eur/lună+garanție. Tel. 0728.053.867, 0752.412.612. 72357

• **Închiriez apartament** 2- 3 camere, garsonieră sau casă pentru muncitori, 0723.308.286. 73978

• **Închiriez apartament** 2 camere, balcon, Revoluției 24, vedere Podgoria, Catedrală, Revoluției, Polivalentă, 0747.604.617. 83733

• **Închiriez apartament** 3 camere, bucătărie şi baie mare, zona Uta- Ared, blocuri noi, complet mobilat, lux, climă, Tv, internet, cablu, loc de parcare, curte păzită, acces în imobil cu cartelă.Informații telefon 0731.320.720. 78239

• **Închiriez apartament** 2 camere, Fortuna, mobilat, 150 euro+garanție. Telefon 0721.379.679. 84151

• **Închiriez apartament** 1 cameră, Cartierul Funcționarilor cu garaj. telefon 0752.200.301. 87061

• **Închiriez apartament** 2 camere zona Intim, mobilat modern şi utilat. Tel. 0740.171.966. 87455

• **Închiriez apartament** amenajat, pentru birouri etaj I, zona intim. 0744.828.934. 87549

• **Închiriez casă** central, 3 camere, nemobilată, 200 euro, 0257/228.411. 87282

• **Închiriez garsonieră** central, renovată, mobilată şi utilată. Tel: 0741.015.910. 44339

• **Închiriez garsonieră** confort I Micălaca, zona 300, 0257/287.481, 0741.205.332. 72493

• **Închiriez garsonieră** mobilată şi utilată, Micălaca. Telefon 0729.840.576. 84387

• **Închiriez garsonieră** mobilată, gaz, satelit, frigider, maşină spălat, 0751.382.017, 0257/380344. 88851

• **Vând/închiriez apartament** 5 camere, Praporgescu bl.37, etaj II+ garaj. 0740.099.653. 64078

SPAȚII COM-ARAD

• **Închiriez atelier** mecanice birou, magazin piese auto în spațiu service auto, zonă Subcetate, utilități şi dotări necesare. Informații: 0720.114.709, 67328

• **Închiriez spațiu** (200 mp), utilități pentru diferite activități (depozit, service auto, magazin second), 600 Eur, 0770.554.767. 72361

• **Închiriez spațiu** comercial Intim, 170 mp, 0722.227.450. 49074

• **Închiriez spațiu** comercial ultracentral, 250 mp/100 mp. Tel. 0722.344.810. 70811

• **Închiriez spațiu** comercial, Vlaicu, 43 mp, 250 Eur, 0744.849.390. 86986

• **Închiriez spațiu** cu acces stradal, ideal pentru birou, salon, cabinet, renovat, 130 mp, locuri de parcare, P- ța Plevnei (Casa cu lacăt). Tel. 0723.202.527. 71031

• **Închiriez spațiu** ideal prestări servicii auto, depozit produse industriale, comerț şi magazin vânzări second hand. Informații 0720.114.709. 67321

• **Închiriez/vând spațiu,** atelier confecții, cu sau fără utilaje, 150 mp, format din spațiu producție, birou, depozit, grupuri sociale, curent trifazic, aer condiționat, arterm, apă, canal, cheltuieli foarte mici, 0720.276.455, 0749.337.580. 84450

SCHIMB LOCUINȚE-ARAD

• **Schimb de** locuință, bloc Tarafului, cu o cameră sau cameră cu bucătărie. Tel. 0748.601.011. 79320

OFERTE LOCURI DE MUNCĂ

• **Angajăm şoferi** transport internațional. C.V.- uri fax: 0257/218.101 sau strada Egalității 31. 79519

• **Angajăm agenți** de pază cu sau fără atestat, foste cadre M.I., sportivi şi efectuăm cursuri de formare profesională cu atestat pentru agenți de pază. Telefon 0760.256.150. 87122

• **Angajăm director** vânzări. Rugăm seriozitate. Relații la telefon: 0740.275.245 sau vanzari@dial- ton.ro 78014

• **Angajăm manipulant** marfă depozit materiale construcții. Telefon: 0257/212.266. 87143

• **Angajăm mecanici** auto, electricieni auto, frigotehnist, electricieni, tinichigiu- vopsitor, 0723.575.905. 86973

• **Angajăm pentru** Restaurant ospătari, bucătar şi ajutoare de bucătar, cu experiență şi calificare. Telefon 0257/228.827 87066

• **Angajăm personal** pază bărbați şi femei. Telefon 0732.161.101, 0769.001.665. 78236

• **Angajăm spălători** camioane cu experiență, L- S: 8- 18, telefon: 0722.281.014. 87074

• **Angajez barmană** cu experiență, salar 900 lei/NET. Telefon 0770.314.206. 87232

• **Angajez ospătar(ă),** bucătar, ajutor bucătar pentru ştrandul Neptun. Telefon 0736.138.002 88370

• **Angajez vânzătoare** cu experiență la cofetărie- patiserie, în Vlaicu. Telefon 0728.271.250. 87525

• **Angajez vânzătoare** la nonstop, rog CV detaliat. Telefon 0745.529.909. 87454

• **Angajez:muncitor întreținere** cunoştințe mecanice, electrice şi de lăcătuşerie.Telefon 0722.962.123, 0727.597.123. 79752

• **Angajm tâmplari** montatori schelete tapițerie şi necalificați. Telefon 0744.185.053. 84455

• **Asociație Umanitară** recrutează personal pentru muncă de teren. 0753.818.296, 0735.044.928. 87506

• **Brutărie angajează** brutari şi patiseri. Obligatoriu domiciliul în Arad.Telefon 0742.218.693. 83578

• **Caut femeie** pentru îngrijit fermă- Păncota. Informații la telefon 0744.190.192. 71426

• **Fabrică încălțăminte** angajează maşiniste cu experiență.Telefon 0257/212928. 72831

• **Fast- food angajează** personal cu experiență (shaorma, kebab). Salar atractiv, 0722.213.038. 87590

• **Hotel angajează** personal: prepararea servirea micului dejun şi cameriste. Calea Radnei- 122. 84146

• **Hotel angajează:** cameristă, bucătari, muncitori necalificați (manipulanți, curățenie). Telefon 0372.578,805; fax: 0372.578.801. 82927

• **Restaurant angajează** ospătar. Telefon 0257/282272; 0722.284.415. 87479

• **Restaurant angajează** femeie pentru spălat vase. Telefon 0724.999.050. 87503

• **S.C. angajează** ospătare, ajutor bucătar, femeie menaj. Telefon 0740.092.452. 87116

• **Societate angajează** operatoare curățenie pentru locație de lux, 0752.190.228, 0234.516.251. 88700

• **Societate comercială** angajează şofer pentru distribuție produse alimentare, carnet de conducere categoria B şi C, experiență minim 2 ani. Informații la telefon 0744.577.796. 87493

• **Societate Internațională** de Consultanță şi Inginerie angajează urgent 2 asistente director proiect. Condiții: studii superioare, limba engleză scris şi vorbit fluent. Salarizare foarte avantajoasă. Informații: 0257/250155; 0743.177.457. 81563

• **Urgent angajez** asistentă medicală, medicină de familie, cunoştințe P.C. 0722.343.783, 0257/214.911. 84060

PRESTĂRI SERVICII

• **A A** Acord Garanție 2 ani reparații maşini spălat,0744.241.398, 0357/401569,0257/259146, 78913

• **AA Acord** garanție repar maşini spălat automate, frigidere, domiciliul clientului, 0257/274600, 0745.395.282. 87124

• **Ana- Frig repară** frigidere, congelatoare la domiciliu, ☆garanție 1 an! ☆ Informații 0257/210.420, 0745.967.198. 88847

Muzeu vânătoresc la Macea

A fost deschis de Universitatea „V. Goldiş" în incinta castelului, fiind primul muzeu de acest gen din vestul ţării.

Muzeul cinegetic se află în incinta castelului din Macea, la 25 km de Arad FOTO: JA

MACEA. Arădenii pasionaţi de vânătoare, dar şi cei curioşi să afle mai multe din domeniul cinegetic, au de-acum la dispoziţie un muzeu vânătoresc. Acesta a fost deschis publicului, în weekend, la Castelul din Macea, putând fi vizitat de luni până vineri, între orele 8.00-16.00. Grupurile organizate îşi pot face programare şi în zilele de la sfârşitul săptămânii.

Colecţie de trofee

Printre trofeele expuse în muzeu se regăsesc unele medaliate cu aur la concursuri naţionale sau provenind de pe fondul de vânătoare de la Socodor, din perioada vizitelor lui Nicolae Ceauşescu.

„Dorim să reînnodăm firul tradiţiei muzeistice de factură vânătorească din România. Colecţia de trofee, unele medaliate cu aur la concursuri naţionale, provine din donaţii de la pasionaţii de vânătoare, dar şi de pe fondul de vânătoare de la Socodor, preferat în trecut de Nicolae Ceauşescu", a declarat, la inaugurare, Aurel Ardelean, rectorul UVVG.

Muzeul cuprinde trofee de cerbi, lupi, urşi, mistreţi, vulpi, râşi şi o serie de păsări.

Pe lângă trofee, sunt expuse panouri care redau imagini cu specii de vânat surprinse în habitatul lor natural, arme de vânătoare sau diferite obiecte utilizate în cinegetică.

Responsabilii universităţii şi autorităţile locale din Macea speră că muzeul va deveni o atracţie pentru turişti, alături de celelalte obiective aflate la castel, respectiv Grădina Botanică, Muzeul Botanic, Muzeul Etnografic şi Muzeul Caricaturii. **JA-D.D.**

> Dorim să reînnodăm firul tradiţiei muzeistice de factură vânătorească
>
> **AUREL ARDELEAN**

Expoziţie de trofee FOTO: JA

AL TREILEA DIN ŢARĂ

Muzeul vânătoresc a fost amenajat de Universitatea de Vest „Vasile Goldiş" din Arad în fostul pavilion de vânătoare al Castelului Macea. Este al treilea muzeu cinegetic din ţară, după cele existente la Posada şi Sibiu, şi primul din vestul României.

Proiect transfrontalier

MONEASA. Comuna Moneasa este cuprinsă într-un proiect transfrontalier, în valoare de 351.000 euro, alături de Buziaş (partea română) şi Mako, Gyula, Oroshaza (partea maghiară).

Proiectul - care are ca obiect promovarea turismului - a fost lansat oficial săptămâna trecută, la Buziaş, după care partenerii din cele două ţări au vizitat staţiunea Moneasa.

Membrii delegaţiilor au prezentat şi aici proiectul dar au şi dorit să cunoască potenţiulul turistic al staţiunii de la poalele Codrului Moma. **JA-V.F.**

Nume nou pentru şcoala din comuna Şeitin

ŞEITIN. Într-un cadru festiv, în prezenţa mai multor oficialităţi, între care deputatul Iustin Cionca şi consilierii judeţeni Ionel Costin şi Florin Velici, precum şi a unui public numeros, şcoala din Şeitin a primit o identitate proprie, după numele unui personalităţi din partea locului: Ştefan Bozian, fost învăţător şi director al şcolii.

Cu acelaşi prilej, a avut loc şi o dublă apariţie editorială. Prima a reprezentat-o o carte despre oameni, gânduri, năzuinţe, fapte şi întâmplări din Şeitin, intitulată „Cioplite din topor" şi scrisă de Ştefan Bozian. A doua, motiv de mândrie pentru elevii şi cadrele didactice ale şcolii, a fost dată de scoaterea primului anuar al acestei instituţii, apărut în condiţii grafice deosebite.

„A fost o manifestare reuşită, desfăşurată cu aportul tuturor cadrelor didactice ale şcolii. Am colaborat foarte bine şi cu d-na Corina Pecican, nepoata viitorul patron spiritual al şcolii din Şeitin, la fel cu autorităţile locale, care s-au implicat financiar în susţinerea evenimentului", a afirmat Loredana Tănase, coordonatorul anuarului şi consilier educativ al Şcolii din Şeitin. **JA-V.F.**

O zi de neuitat la Şeitin FOTO: FAN

Nădlac: noi locuri de muncă

Primarul Vasile Ciceac este optimist în privinţa atragerii investitorilor străini şi dezvoltării economice.

NĂDLAC. Cea mai importantă preocupare a primarului oraşului Nădlac, Vasile Ciceac, este crearea de noi locuri de muncă. În acest sens, în cursul anului vor fi finalizate două hale de producţie pentru două firme străine, una germană şi una slovacă. De asemenea, edilul îşi leagă mari speranţe de studiul de fezabilitate al unei firme italiene producătoare de medicamente, pentru care a fost pus la dispoziţie terenul necesar. Una dintre cele mai importante lucrări, ţinând cont că Nădlacul se confruntă cu cea mai ridicată pânză freatică, este cea de canalizare pluvială ce urmează a fi realizată din fonduri locale.

„Ne-am gândit şi la tinerii căsătoriţi şi avem în vedere construirea şi finalizarea unui bloc ANL cu 16 apartamente, cu finanţare de la bugetul de stat", mai spune Vasile Ciceac. Consiliul Judeţean Arad şi Ministerul Finanţelor Publice vor sprijini Nădlacul în proiectul de amenajare a noului sediu administrativ şi a sediului Finanţelor Publice. Cu sprijinul Guvernului, se vor reabilita aproximativ 14 km de străzi. **JA-S.T.**

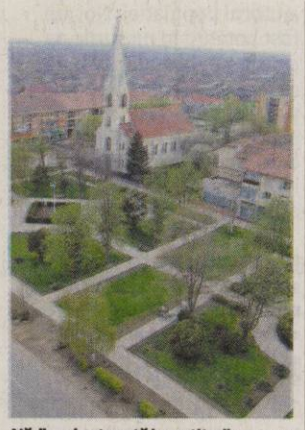

Nădlacul aşteaptă investitorii FOTO:JA

S-a sfinţit biserica de la Spitalul Mocrea

Slujbă de sfinţire după zece luni de la aşezarea pietrei de temelie.

MOCREA. La zece luni de la aşezarea pietrei de temelie (1 august 2010), a fost sfinţită Biserica cu hramul Sfinţilor Împăraţi Constantin şi Elena, amplasată în curtea Spitalului de Psihiatrie din Mocrea. Slujba de sfinţire şi Sfânta Liturghie au fost săvârşite de ÎPS Timotei, Arhiepiscopul Aradului, alături de un sobor de preoţi şi diaconi, de faţă fiind atât persoane asistate, cât şi membri ai familiilor lor, credincioşi din parohiile învecinate din protopopiatul Ineu.

În formă de corabie

Biserica din lemn a fost construită în formă de corabie, pe fundaţie de piatră, şi este acoperită cu şindrilă. Planul construcţiei a fost întocmit de arh. Gavrilă Buftea, iar lucrările au fost coordonate şi executate de o echipă de meşteri condusă de ing. Vasile Pop. Iconostasul şi stranele sunt din lemn de brad.

Cheltuielile pentru construcţie, pictarea icoanelor, confecţionarea catapetesmei, a stranelor şi toate cele necesare cultului s-au făcut cu donaţii din partea conducerii şi angajaţilor spitalului - reprezentaţi de directoarea Monica Pele, împreună cu membrii familiei -, din partea altor donatori, îndemnaţi şi susţinuţi de preotul Felician Crăciun. **JA-D.D.**

Slujba de sfinţire a fost oficiată de ÎPS Timotei FOTO: FAN

S-a deschis o nouă şcoală.... pentru manageri: Online Business School

Romtelecom, Bluepoint IT Solutions şi OTE Academy lansează portalul Online Business School pentru a susţine implementarea proiectului "Îmbunătăţirea competitivităţii IMM-urilor prin antreprenoriat durabil" (ICIMM). Prin intermediul acestui proiect, persoanele cu funcţii de conducere din companiile mici si mijlocii din România vor beneficia gratuit de cursuri de formare şi îndrumare pentru dezvoltarea afacerilor şi aptitudinilor profesionale. ICIMM va fi implementat în etape pe parcursul următorilor doi ani şi jumătate.

Prima fază a proiectului ICIMM constă într-o serie de seminarii informative organizate în 7 oraşe din întreaga ţară. În cadrul acestor seminarii, managerii de IMM-uri pot afla mai multe informaţii despre proiect şi despre oportunităţile pe care le oferă acesta pentru dezvoltarea abilităţilor lor antreprenoriale şi profesionale.

Managerii din judeţele Arad, Caraş Severin, Hunedoara şi Timişoara sunt invitaţi la Timişoara, să ia parte la unul dintre aceste seminarii pe data de 26 mai, începând cu ora 9:30, la HOTEL NH, St. Pestalozzi nr.1A. Mai multe detalii despre calendarul seminariilor şi despre etapele proiectului sunt disponibile pe website-ul dedicat proiectului - www.bizschool.ro.

Ca parte a proiectului ICIMM, la acest moment este desfăşurat la nivel naţional, un studiu în rândul reprezentanţilor IMM-urilor din România. Acesta are ca scop analiza tipurilor şi nivelurilor de competenţe care le sunt necesare managerilor pentru dezvoltarea companiilor în care lucrează. Materialele digitale pentru dezvoltare profesională şi metodele de livrare oferite în cadrul proiectului vor fi personalizate conform rezultatelor studiului. Cursurile se vor concentra pe îmbunătăţirea abilităţilor manageriale generale, administrarea optimă a unor arii profesionale specifice (precum leadership, marketing, vânzări), susţinerea antreprenoriatului în mediul economic românesc (contabilitate şi aspecte juridice), dezvoltarea abilităţilor de monitorizare a afacerii (precum pregătirea unui plan de afaceri sau a unui buget), îmbunătăţirea capacităţii de operare PC sau dezvoltarea cunoştinţelor de limbi străine.

Cursurile vor fi disponibile online prin intermediul platformei de e-learning dezvoltată pentru Online Business School, completată ocazional cu sesiuni de cursuri tradiţionale, în clasă. Platforma de e-learning permite utilizatorilor acces rapid şi repetitiv la materialele de curs, precum şi administrarea prezenţei la curs chiar la nivel individual, permiţând fiecărui cursant să parcurgă materia în ritmul său. Din punct de vedere tehnic, permite monitorizarea procesului de instruire de către echipa care administrează proiectul, poate genera rapoarte, permite desfăşurarea de teste şi evaluări. Suport pentru mentorat online, videoclipuri şi simulări de bune practici vor fi asigurate de specialişti renumiţi în mediul de afaceri, pentru o experienţă de învăţare integrată.

Proiectul Online Business School îşi propune să îndrume 6000 de manageri şi lideri de afaceri din IMM-urile din România. După ce vor participa la sesiunile de instruire, aceştia vor obţine cunoştinţe semnificative pentru a-şi îmbunătăţi abilităţile şi performanţele personale care îi vor ajuta să susţină dezvoltarea companiilor lor, inclusiv pe noi pieţe.

Proiectul ICIMM este realizat cu fonduri europene, în urma obţinerii unei finanţări în valoare de aproximativ 18 milioane lei.

Romtelecom Business Solutions coordonează proiectul demonstrându-şi încă o dată angajamentul de a susţine companiile româneşti prin livrarea de soluţii personalizate de comunicaţii la cheie. Bluepoint IT Solutions este un furnizor de soluţii IT şi de e-learning, responsabil pentru aplicaţia care va conţine cursuri online variate. OTE Academy este o organizaţie destinată training-ului vocaţional, subsidiară a OTE în Grecia. Bluepoint IT Solutions şi OTE Academy vor oferi conţinutul digital pentru dezvoltare profesională care va fi pus la dispoziţie participanţilor prin intermediul programului.

Mai multe detalii cu privire la implementarea proiectului, precum şi înscrieri la seminarii şi cursuri se pot face pe www.bizschool.ro.

Proiect cofinanţat de Fondul Social European prin Programul Operaţional Sectorial Dezvoltarea Resurselor Umane 2007-2013. Investeşte în oameni!

Persoană de contact:
Roxana Mihul – responsabil de PR
Romtelecom
roxana.mihul@romtelecom.ro

online BUSINESS SCHOOL

Aradul, pe primul loc în topul căpşunilor

ARAD. Fermierii arădeni au fost anul acesta mai norocoși decât colegii lor din restul țării. Potrivit informațiilor furnizate de un post național de televiziune, orașul nostru este singurul din țară în care căpșunile sunt mari, dulci și zemoase. Vremea rea și primăvara friguroasă i-a afectat pe căpșunarii din celelalte județe unde fructele sunt scumpe, puține și nu foarte dulci. În Arad, căpșunile se cumpără cu opt lei kilogramul, direct de la producător, și se vând la piață cu zece lei, sau chiar mai mult. „Anul trecut nu prea am avut căpșuni. Erau puține și mici, dar acum am avut noroc, au crescut mari chiar dacă sunt foarte multe pe o tufă. Se coc văzând cu ochii, dimineața este puțin coaptă, iar după amiaza sau seara poți să o mănânci", ne spune Nicușor Dragoș, din Ineu. Majoritatea căpșunilor aflate pe piețele arădene provin din zona Covăsânț, dar și din Seleuș, unde producătorii sunt renumiți deja pe piață pentru produsele lor.

JA-M.S.

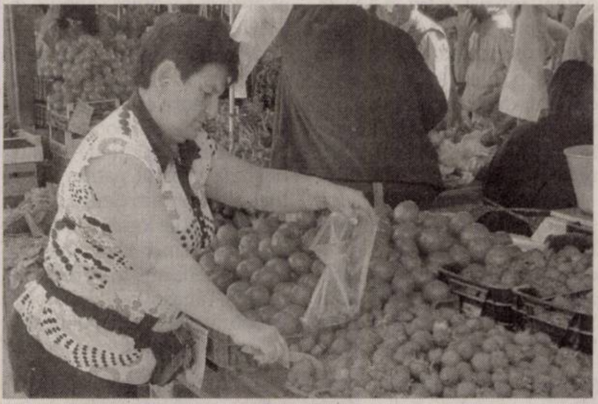

Pieţarii arădeni au cele mai bune produse. FOTO: JA

Îi arată moţiunea lui Igaş

ARAD. Uniunea Social Liberală (USL) intenționează să depună la Camera Deputaților o moțiune simplă pe tema ineficienței autorităților în privința măsurilor de combatere a consumului de etnobotanice. Liderul PSD-iștilor, Victor Ponta, a menționat: „În luna februarie Guvernul României a anunțat adoptarea unui cadru legislativ extrem de dur, un cadru care, spre exemplu, a fost adoptat în Polonia și a dus la măsuri rapide și efecte rapide. Este sfârșitul lunii mai și Guvernul nu a făcut nimic".

Moțiunea social-democrată se dorește a fi un semnal de alarmă în ceea ce privește consumul de etnobotanice.

„Asistăm zilnic la drame ale tinerilor care își distrug viețile din cauza consumului de etnobotanice. Unii dintre ei au devenit violenți, își atacă familiile, îi agresează pe cei din jur. Și mai mulți au grave probleme de sănătate sau devieri de comportament care îi marginalizează în societate. Dar ministerul condus de arădeanul Traian Igaș, cu alți șefi impuși de PDL Arad în acest minister, nu este capabil să gestioneze această situație. Este probabil prea ocupat să dea afară câteva mii de polițiști, așa cum îi dictează Traian Băsescu și FMI!" a spus Dorel Căprar, președintele PSD Arad.

JA-A.P.

Dorel Căprar FOTO:JA

INTERVIU JA. GHEORGHE SECULICI, PREŞEDINTELE PDL ARAD

Cine a dus greul crizei?

Gheorghe Seculici crede că, dincolo de hotărârea cu care s-au luat măsurile de austeritate, stă sacrificiul populaţiei.

Domnule preşedinte, aţi amânat acordarea acestui interviu până acum, la peste o săptămână după Convenţie. De ce?

SECULICI. Întotdeauna e bine să judeci lucrurile la rece. S-au stârnit destule pasiuni înainte, în timpul și după Convenție. Dar acum lucrurile s-au mai liniștit. Chiar și presa se preocupă deja de alte subiecte.

Cu excepţia unui subiect care rămâne pe agendă: Emil Boc. Întrebarea este dacă mai rămâne sau nu în fruntea guvernului.

SECULICI. Numirea sau rămânerea în fruntea guvernului este un parteneriat între președintele Traian Băsescu și premierul Emil Boc. Nu-mi place să exprim opinii hazardate, întrucât decizia o vor lua cu siguranță împreună. Pot doar să vă spun că, din punct de vedere politic, greutatea deciziilor a fost în primul rând pe umerii premierului. Și, aș adăuga, și pe umerii președintelui Băsescu.

Dar de partid nu ziceţi nimic?

SECULICI. Este normal că măsurile de austeritate au influențat și imaginea partidului. Numai că Emil Boc este o entitate concretă, în timp ce partidul este o noțiune oarecum abstractă. Povara se împarte pe zeci de mii de oameni când e vorba de partid, în timp ce premierul Boc a încasat personal loviturile adversarilor, ale presei și ale cetățenilor. Cândva - eu sper ca acest lucru să se întâmple cât mai curând - Emil Boc va avea o altă imagine în rândul electoratului. Pentru că un lucru este cert: premierul Boc și guvernul pe care-l conduce au scos țara din recesiune și au pus-o pe un drum bun. Și acesta nu e puțin lucru devreme ce în Europa, țări precum Grecia, Portugalia sau Irlanda sunt în mare dificultate și nici Italia sau Spania nu se simt prea bine.

Înainte de Convenţie exista o anumită derută în rândurile partidului. S-au clarificat lucrurile în partid?

SECULICI. Ce-i drept, a existat o anumită confuzie generată de reacțiile presei și ale populației la măsurile de austeritate luate de guvern. Nu ți-e totuna când îi vezi și-i auzi pe oameni condamnând partidul și liderii săi. Nu poți rămâne inert la nemulțumirile oamenilor. Dar, dincolo de această derută, a existat și hotărârea de a merge până la capăt cu salvarea României de la dezastru. Iar aceasta s-a făcut, în primul rând, cu ajutorul populației. Noi am fost hotărâți în măsurile pe care le-am luat, dar trebuie să recunoaștem că populația a dovedit - și dovedește încă - spirit de sacrificiu și, dacă cineva are merite pentru ieșirea din recesiune, aceasta este populația României.

Numai că populaţia s-ar putea să reacţioneze cum nu vă doriţi dumneavoastră. Sondajele de opinie nu vă sunt favorabile.

> Timpul şi evenimentele lucrează în favoarea celor care au avut curajul să ia taurul de coarne

SECULICI. Vă spuneam că e bine să judecăm lucrurile la rece. Chiar atunci când este vorba de mase de oameni. Încă mai există greutăți generate de criză, dar avem deja creștere economică. Iar creșterea economică va însemna normalizarea situației în țară. Aceasta presupune că la bugetul statului vor ajunge mai mulți bani care, distribuiți judicios atât la consum, cât și pentru dezvoltare, vor genera un trend ascendent al economiei. Iar dacă la buget sunt venituri, e firesc ca din acești bani să meargă și la capitolul cheltuieli. Aceasta presupune o creștere a pensiilor și a salariilor și, implicit, o creștere a nivelului de trai.

Credeţi că acest lucru se va întâmpla până la alegeri şi va exista suficient timp ca oamenii să uite greutăţile generate de măsurile de austeritate?

SECULICI. Când discutăm despre psihologia maselor, există destule variabile. Fără a încerca filosofii inutile, cred că omul judecă lucrurile pornind de la prezentul imediat. Și, dacă prezentul îl mulțumește pe om, va reacționa în consecință.

Şi credeţi că mulţumirea se va revărsa asupra PDL?

SECULICI. Aș vrea să pornesc de la un termen care a scăpat în această perioadă: comunicarea. Cred că PDL și guvernul au greșit când au lăsat propaganda pe mâna adversarilor politici și a presei manipulate de aceștia. Chiar și președintele Băsescu a reproșat partidului acest lucru. Comunicarea cu populația a fost aproape inexistentă. Nu le-am explicat oamenilor într-un mod clar și limpede ce se întâmplă cu țara și cu lumea și de ce sunt necesare măsuri de austeritate.

Cuvântul austeritate este des folosit astăzi în toate limbile și pe toate meridianele. Va trebui să contracarăm propaganda opoziției cu argumente reale, vizibile, palpabile. Și vom avea tot mai multe astfel de argumente. Și, în fața argumentelor, oamenii vor privi altfel lucrurile. Timpul și evenimentele lucrează în favoarea celor care au avut curajul să ia taurul de coarne și să lupte cu criza.

Liderul democrat-liberalilor arădeni crede că situaţia din ţară e pe drumul... normalizării FOTO: JA

DIANA DUŢU
diana.dutu@informmedia.ro

UDMR va avea „concurenţă" şi la Arad

Partidul Popular Maghiar, o posibilă concurenţă pentru alegerile din anul 2012.

ARAD. Președintele UDMR Arad, Kiraly Andras, și-a motivat renunțarea la o nouă candidatură și prin aceea că, în 2012, lupta electorală la locale va fi foarte dură, iar pentru a putea susține campania este nevoie de un președinte care să fie zi de zi la Arad, împreună cu echipa. „Anul 2012 va fi unul electoral deosebit de dur pentru toată lumea, inclusiv pentru UDMR, mai ales că este posibil să avem concurență la județ, Partidul Popular Maghiar. Deocamdată știm doar la nivel de zvonuri că au început procedurile de înscriere. Noi dorim să evităm concurența, pentru a nu se dispersa electoratul maghiar, dar, dacă se înființează, suntem gata să discutăm cu ei, chiar să studiem posibilitatea de a prezenta liste comune de candidați", spune Kiraly Andras, precizând că UDMR Arad se va implica în consultarea electoratului maghiar, care a demarat deja, luându-și sarcina de a discuta cu cel puțin 4.000 de familii. De asemenea, a precizat că rămâne în continuare pentru menținerea locului în Consiliul Reprezentanților Unionali, iar viitorul președinte, Levente Bognar (fiind singurul care și-a anunțat candidatura), a dat asigurări că nu va fi o problemă validarea sa la Conferința Județeană din 4 iunie, la care vor fi prezenți circa 250 de delegați.

JA-S.T.

Kiraly Andras îi predă ştafeta lui Bognar FOTO : S.T.

Interacţiuni elveţiene

ARAD. Liceul Teologic Baptist „Alexa Popovici" este gazda unui schimb de experiență cu o instituție de învățământ din Elveția, Privatschule SalZH din Winterthur. Sub îndrumarea profesorului Stefan Dudli și a celor 4 profesori, 15 elevi elvețieni cu vârsta de 15-16 ani au vizitat Liceul „Alexa Popovici", participând la diferite cursuri, în cadrul cărora au susținut prezentări despre țara, zona și școala de unde provin, ca și despre cele mai semnificative proiecte în care se implică. Au vizitat orfelinatul „Căminul Speranței", căminul de bătrâni „Betesda". Au vizitat și Universitatea „Aurel Vlaicu", campusul și sălile de curs și au apreciat gentilețea cu care li s-a pus la dispoziție sala de sport a instituției.

JA.M.A

Vizitat de elveţieni FOTO:FAN

Primele probe la admiterea în liceu

ARAD. Astăzi, secretariatele școlilor trebuie să elibereze fișa de înscriere pentru elevii care doresc să fie admiși în clasa a IX-a la liceele vocaționale sau optează pentru clasele cu predare bilingvă (limba engleză sau limba germană), respectiv cei care doresc să studieze în limba maternă. Înscrierea efectivă se va face în perioada 27-31 mai la unitățile de învățământ unde se vor desfășura probele, după un orar afișat la sediul respectivelor școli. Cele de aptitudini sunt organizate la Liceul Pedagogic „Dimitrie Țichindeal", Liceul de Artă „Sabin Drăgoi", Liceul cu Program Sportiv, Liceul Teologic Baptist „Alexa Popovici", Liceul Teologic Penticostal, Seminarul Teologic Ortodox. Probele de limba modernă se vor desfășura la Liceul Teoretic „Vasile Goldiș" și Generală 12 (limba engleză), la Liceul Teoretic „A.M. Guttenbrunn" (limba germană) iar cele de verficare a cunoștințelor de limbă maternă, la Grup Scolar „C. Gergely" (limba maghiară), Grup Școlar „J. G. Tajovsky" Nădlac (limba slovacă) și Lic. „A.M. Guttenbrunn" (lb. germană). Probele vor fi susținute în perioada 1-3 iunie.

JA-M.A.

• **Cursuri 200** lei/lună ●masaj şi reflexoterapie ●manichiură şi pedichiură. Telefon 0724.442.686. 970493

• **Execut zidărie** tencuieli, zugrăveli, rigips, izolaţii, acoperişuri, consolidări fundaţii, 0740.696.157. 70322

• **Executăm toată** gama de construcţii, case la cheie, instalaţii, finisaje. Tel. 0753.492.915. 71889

CONSTRUCŢII

• **Aduc balast,** nisip, pământ, duc molozul, etc. 0745.036.969, 0722.389.480. 970052

• **Vând nisip,** transport cu bascula până la 15 tone, 0745.831.461. 70746

• **Vând:balast, nisip,** sorturi, pământ, gazon,mraniţă, transport molozul, 2- 40- Tone, 0742.655.913, 0720.747.753. 970080

AUTO ROMÂNEŞTI

• **Vând Dacia** Papuc 1307, 1,9D, 5 locuri, acoperită, an fabricaţie 2006, stare foarte bună. Preţ 2.700 Eur/negociabil. Tel. 0740.269.671; 0257/285453. 87132

• **Vând Dacia** 1310, an fabricaţie 1985. Tel. 0748.809.848. 67598

• **Vând Logan** albastru marin, 1,6 MPI.06.2007, 26.500 km, toate dotările,0722.475.694. 88843

• **Vând Logan** 1,4MPI, an 2005, stare perfectă, 3200Euro.Informaţii telefon 0727.117.728. 60721

AUTO STRĂINE

• **Vând Citroen** Xantia, an fabricaţie 1998, înmatriculat în Franţa, 0753.562.864. 69964

• **Vând/schimb cu** auto nou sau imobiliare, Mazda RX8 formula 1, km 72000, an 2005, impecabilă, full- extrasse, preţ 11500 euro, la schimburi 13.500 euro, telefon/SMS-0788.111.112. 67279

ELECTRONIC PLUS

• **Vând frigider,** maşină spălat automată, ladă frigorifică, combină frigorifică, telefon 0257/210.613. 87059

• **VÂND ieftin electrocasnice second, lăzi, combine, maşini spălat haine, vase, uscătoare, televizoare, anvelope, vitrine comerciale. Rate angajaţilor, pensionarilor vârstă- boală, ☎0769.005.400.** 8694

PIERDERI

• **Lezeu Mircea** în calitate de administrator Helix Group S.R.L. Arad; CUI 16918103 declar pierdut Certificat constatator. Îl declar nul. 87447

• **PIERDUT CĂŢEL** BICHON ALB în zona Vlaicu- Gai, mascul, 6 luni, nume: RAY. OFER RECOMPENSĂ 600 euro. Rog informaţii: 0745.772.927. 79649

• **Pierdut comunicare** pentru AMEF Datecs MP55 seria12174781 nr. ordine 024822 a I.I. Lazea Florin Club. O declar nulă. 87190

• **Pierdut legitimaţie** de călătorie eliberată de C.T.P. Arad pe numele Vasilovici Vasile. O declar nulă. 87475

PLANTE-FLORI

• **Vând porumb** şi grâu. Informaţii 0731.131.816. 56283

• **Vând porumb** boabe. Telefon 0745.139.263. 87064

ANIMALE-PĂSĂRI DOMESTICE

• **Cumpăr vaci** pentru sacrificat. Telefon 0748.912.117. 73965

• **Cumpăr vaci** pentru sacrificat. Telefon 0748.912.117; 0748.762.586. 87614

• **Vând porci** graşi, grăsuni, purcei şi 2 ponei. Informaţii 0727.452.994. 80017

• **Vând porci** 90- 100 kg rasă carne, în Mândruloc, telefon: 0257/216.355. 84077

• **Vând pui** de carne şi pentru ouă. Informaţii: 0748.322.489. 26248

• **Vând puicuţe** ouătoare vârstă 5 săptămâni, vaccinate şi tratate la zi. Tel. 0257/286.520, 0745.544.209. 87386

• **Vând 2** purcei între 50- 65 kg/buc., preţ negociabil, 0745.127.192, 0751.310.425. 86974

AFACERI

• **Vând restaurant** chinezesc ultracentral, clientelă formată. Preţ negociabil la vedere. Informaţii: 0722.790.669. 72368

ÎMPRUMUTURI FINANCIARE

• **Ofertă! Valută** rapid cu 2- 3 % Plata la final! Telefon: 0721.492.429. 67038

CITAŢII

• **Se citează** pentru 9.06.2011, ora 8:30, sala 215, Judecătoria Arad, Bireescu Virgina, cu ultimul domiciliu Arad, str. Margaretelor nr.30, jud.Arad, pârâtă în dosar nr.3867/55/2011, obiect: partaj, în proces cu Samu Rupi, Tomoiagă Dumitru Marian şi Tomoiagă Adina. 80087

DIVERSE

• **Cumpăr cupru,** aluminiu, alamă, fier vechi, baterii, radiatoare, argint, nichel, cositor, pene, 0748.912.117, 0748.762.586 87605

• **Cumpăr cupru,** aluminiu, alamă, fier vechi, baterii, radiatoare, argint, nichel, cositor, pene, 0748.607.706. 88849

• **Cumpăr fier** vechi, baterii, cupru, alamă, aluminiu, argint, pene vechi, 0741.435.116, 0746.404.475. 80694

• **Cumpăr fier** vechi, baterii, cupru, alamă, aluminiu, argint, pene vechi.Telefon 0753.790.354. 80758

• **Cumpăr nichel** cositor, alamă, pastile argint, cupru, aluminiu, baterii, radiatoare, fier vechi, pene noi, vechi, 0748.912.117. 73967

• **Cumpăr pene** vechi/noi, cupru, alamă, baterii caroserii fier preţ bun. Telefon 0741.689.068. 70262

• **Cumpăr pene** vechi/noi, fier vechi, caroserii, preţ convenabil.☎0745.983.893. 72845

• **Vând casă** veche, lângă Primăria- Vladimirescu, inventar apicol,rafturi, mese, scaune, tub CO2, teren 730mp,Vladimirescu, 0742.352.280. 23513

• **Vând frigider,** stare bună, haine blană, haine seară. Tel. 0357/415111. 74913

• **Vând maşină** de tăieţei profesională cu rafturi şi site, Sântana. Telefon 0744.635.110. 87597

• **Vând urgent** cazan din fontă pentru încălzire centrală. Preţ 2.800 Ron negociabil. Informaţii: 0257/374096, 0758.637.474 3096

• **vin soi** alb rosu 0740- 755.310 77884

DECESE

Cu inima frântă de durere soţia Saveta anunţă decesul iubitului ei soţ

GHIŢĂ TĂMAŞ.

Înmormântarea va avea loc astăzi, 24 mai 2011, ora 14:00, de la caplea Cimitirului din Micălaca.

Cu durere în suflet anunţăm decesul dragei noastre mame

OARCEA MARIA,

în vârstă de 73 ani.

Dumnezeu să o odihnească în pace! Înmormântarea va avea loc astăzi, 24 mai 2011, ora 13:00, la cimitirul din localitatea Dieci.

O inimă a încetat să mai bată, un suflet nobil s-a ridicat la cer şi pleacă departe de noi, dar mai aproape de Dumnezeu. Un omagiu şi o floare pentru fiinţa dragă care a fost

HĂLMĂGEAN MARIA.

Dumnezeu s-o odihnească în pace! Înmormântarea va avea loc astăzi, 24 mai 2011, ora 15:00, de la capela cimitirului Eternitatea.

O inimă bună a încetat să mai bată, un suflet bun s-a ridicat la Cer, lăsând în urmă o nemărginită durere şi un dor imens. Recunoştinţă veşnică celui care a fost fiu, soţ, tată, socru şi bunic,

notar public

MORARIU IOAN,

în vârstă de 56 ani.

Înmormântarea va avea loc miercuri, 25 mai 2011, ora 13:00, la Cimitirul Pomenirea. Priveghiul la domiciliu.

Mama Mărioara, tata Arsenie, soţia Jeni, fiul Patriciu, nora Camelia şi nepoata Francesca

După o lungă şi grea suferinţă, cu adâncă durere în suflet, anunţăm decesul scumpului nostru soţ şi tată,

PRECUP IOAN (PUIU),

la vârsta de 63 de ani.

Dumnezeu să-l odihnească în pace! Înmormântarea va avea loc Astăzi, 24 Mai 2011, la ora 15.00, la Cimitirul Pomenirea.

Soţia Maria şi fiii Puişor şi Cristi cu Tunde

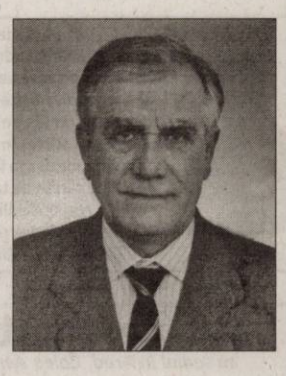

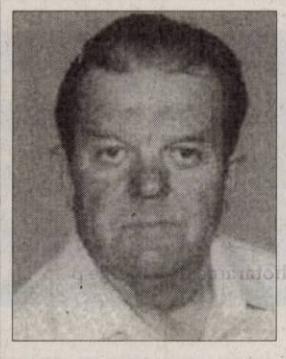

Cu adâncă durere anunţăm încetarea din viaţă a celui care a fost soţ, tată, bunic,

CÎMPAN IOAN GHEORGHE,

în vârstă de 80 ani.

Dumnezeu să-l odihnească în pace! Înmormântarea va avea loc Miercuri, 25 Mai 2011, ora 13.00, la Cimitirul din Grădişte.

Fiul Ghiţă, nora Monica şi nepoţii Diana şi Tudor

CONDOLEANŢE

Cu durere în suflet ne plecăm în faţa destinului care l-a luat dintre noi pe bunul şi dragul nostru verişor

IOAN MORARIU.

Îţi mulţumim pentru dragostea cu care ne-ai înconjurat. Nu te vom uita niciodată!

Verişoarele Mărioara şi Livia cu familiile

O rugăciune către Dumnezeu, o lumânare aprinsă şi gânduri pioase în ceasul despărţirii de cel care a fost dragul nostru cuscru

MORARIU IOAN.

Dumnezeu să-l odihnească în pace! Îl vom plânge mereu!

Man Liviu şi Maria

Cu sufletele îndurerate, ochii plini de lacrimi regretăm profund plecarea dintre noi a celui care a fost

„şeful nostru" notar public

MORARIU IOAN.

Nimic nu va putea să şteargă respectul şi preţuirea pe care i le vom purta mereu! Sincere condoleanţe familiei îndoliate pentru marea pierdere suferită!

Colectivul Biroului Notarial Morariu, „fetele"

În aceste grele momente, împărtăşim durerea familiei Morariu, la despărţirea (prematură) de cel care a fost

MORARIU IOAN.

Sincere condoleanţe!

Radiana şi Dan Păcurariu

Colectivul Biroului Notarial Păcurariu Radiana este alături de familia Morariu în dureroasa încercare pricinuită de pierderea celui care a fost

notar public

MORARIU IOAN.

Sincere condoleanţe!

Sincere condoleanţe şi întreaga noastră compasiune familiei îndoliate în aceste momente grele pricinuite de trecerea în nefiinţă a celui care a fost

Notar

MORARIU IOAN.

Dumnezeu să-l odihnească în pace!

Fam. Paliciuc Radu

Suntem alături de familia îndoliată în aceste clipe grele pricinuite de trecerea în nefiinţă de cel care a fost

notar MORARIU IOAN.

Dumnezeu să-l odihnească! Sincere condoleanţe!

Phoenix Group

Suntem alături de familia Morariu în aceste momente triste pricinuite de trecerea în nefiinţă a celui care a fost un om de înaltă ţinută morală,

notar IOAN MORARIU.

Dumnezeu să-l odihnească în pace! Sincere condoleanţe!

Familia dr. Faur Mircea

Suntem alături de familia Morariu în greaua încercare pricinuită de despărţirea de cel care a fost

MORARIU IOAN.

Dumnezeu să-l odihnească în pace!

Fam. Rusu Radu şi Sânziana

Un ultim omagiu celui care a fost colegul

MORARIU IOAN.

Condoleanţe familiei îndoliate!

Biroul Notarilor Asociaţi
Savin Luminiţa şi Cojocaru Carmen

Suntem profund îndureraţi de trecerea în nefiinţă a celui care a fost

MORARIU IOAN.

Să-i fie ţărâna uşoară şi Dumnezeu să coboare în sufletul celor dragi puterea de a depăşi sufe-rinţa!

Familia Molnar

Suntem alături de familia îndurerată la trecerea în eternitate a celui care a fost

notar IOAN MORARIU.

Dumnezeu să-l odihnească în pace!

Fam. ing. Cozma din Galşa

Notarii Publici din Camera Notarilor Publici Timişoara anunţă cu profund regret încetarea din viaţă a colegului

IOAN MORARIU,

Notar Public în Municipiul Arad,

transmiţând pe această cale sincere condoleanţe familiei îndoliate!

Anunţurile de deces se publică GRATUIT!

TERASA PATCHOULI „LE CASINO" angajează personal:
● Ospătari(e) ● Barmani ● Ajutor bucătar
● Gratangii ● Picoli
Telefon: 0753.924.686.
(H-87142)

Magyarországra elektronikai céghez hibajavító technikusokat keresünk. Érdeklődni:0755067685
(H-84389)

IRISH PUB *angajează*
BUCATAR/BUCATAREASĂ.
Informații la telefon : 0728247474
(H-87487)

(H-87509)
SCP EXPERT SPRL
practicieni în insolvență

EXPERT SPRL, lichidator judiciar al **SC VIREX DESIGN SRL**, dosar 5140/108/2010, vinde cf. Legii 85/2006 prin licitație publică, cu strigare următoarele bunuri:

- **Imobil situat în Arad, Bd.Revoluției, nr.83**, et.I, ap.28, înscris în CF 55332 Arad, nr.top 906/XXVIII/I compus din apartament cu trei camere, baie, bucătărie, cămară alimente, debara, antreu, 3 boxe suprafață totală de 163 mp și cota de teren de 43/2945 proprietate precum și drept de folosința asupra cotei de teren de 14/2945 la prețul total de 282.700 lei
- **Autoturism TOYOTA YARIS**, 1364 cmc, gri, an fabricație 2006, diesel, preț 5.000 Euro (echivalent în lei)
- **Dotări magazin birotică** (rafturi, expozitoare, pult, copiatoare, imprimante, etc.)
- **Stoc de marfă birotică**, papetărie, jucării

TVA conform Cod fiscal.

Caietul de sarcini al imobilului este disponibil la sediul lichidatorului judiciar începând cu data de 26.05.2011. Bunurile pot fi inspectate la adresa imobilului, respectiv la sediul debitoarei din Arad, str.L.Blaga nr.7.

Licitația va avea loc în data **09 iunie 2011**, ora 14,30 la sediul lichidatorului din Arad, str.D.Bolintineanu, nr.5, jud.Arad. În caz de neadjudecare licitația se reia în data de 24 iunie 2011 în același loc, la aceeași oră și în aceleași condiții.

Garanția pentru înscrierea în licitație pentru imobil este de 10% din valoarea de pornire (fără TVA).

Înscrierile și achitarea garanției se pot efectua până în data de 09 iunie 2011, ora 13.00.

Relații la tel. 0257-259740, 211495 dna Anghel Dana sau zilnic între orele 9,30 16,00 la sediul societății lichidatorului judiciar.

OCOLUL SILVIC CODRII IANCULUI

loc.Halmagiu , str. Calea Motilor nr.60
tel/fax: 0257/319237, jud.Arad

ANUNTA

Licitatia de masa lemnoasa pe picior - produse accidentale I - cu un volum de 1050 mc.
Preselectia agentilor economici va avea loc in data de 03.06.2011 ora 9 la sediul ocolului.
Licitatia se va desfasura in data de 08.06.2011, ora 10 la sediul Ocolului Silvic Codrii Iancului din localitatea Halmagiu.
(H-87464)

gruppo olimpias spa

ANGAJEAZĂ (H-80887)

CONFECȚIONERE CU EXPERIENȚĂ PE LINIARĂ, TRIPLOK SAU KETT - 1 post - munca pe un schimb

MUNCITOR NECALIFICAT ÎN INDUSTRIA CONFECȚIILOR (FEMEI/BĂRBAȚI)- 10 posturi - munca pe 3 schimburi - după 3 luni, calificare la locul de muncă

MUNCITOR MAGAZIE - 1 post - munca pe un schimb

MECANIC - 1 post - munca pe 3 schimburi

CONTROLOR CALITATE TRICOTAJE - 1 post - munca pe 3 schimburi

OPERATOR CALCULATOR - 1 post - munca pe un schimb

Se oferă - salariu motivant, tichete de masă, asigurăm transport.
Relații la telefon ARAD 0257-216.836, fax: 0257-216.835, e-mail: office@antonind.net sau la adresa Anton Industries - Zona Industrială N-V Calea Aurel Vlaicu 291

Celebra Tamaduitoare Valentina Codreanca este prezenta in Arad.
Aveti acum o sansa unica pt. a va purifica trupul si sufletul si a va rezolva toate problemele. Valentina Codreanca lucreaza prin Magie Alba, descanta pt dragoste, liniste sufletesca, succes in afaceri, examene, vindeca stresul, ipotenta, dezleaga farmece, blesteme, cununii legate, deschide cartile de tarot. Rezolvari garantate pt care isi asuma responsabilitatea. Asigura confidentialitate si profesionalism in tot ceea ce realizeaza. Tel : 0747.422.031, 0721.56.44.57, Web-site: www.magicvalentina.ro
(H-47326)

S.C. COMPANIA DE APA ARAD S.A.

anunță publicul interesat asupra depunerii solicitării de emitere a acordului de mediu pentru

„Extindere rețea apă potabilă pentru localitățile alimentate direct din Frontul de captare Nord Arad "- propus a fi amplasat în extravilanul și intravilanul loc. Livada, Sânleani și Zimand Cuz.

Informațiile privind proiectul propus pot fi consultate la sediul autorității competente pentru Protecția Mediului Arad, str. Splaiul Mureșului, FN, și la sediul S.C. Compania de Apa Arad S.A. str. Sabin Drăgoi, nr. 2-4, în zilele de luni-vineri, între orele 8:00-16:00. Observațiile publicului se primesc zilnic la sediul autorității competente pentru Protecția Mediului Arad.
(H-87084)

Singura tămăduitoare acceptată de biserică. Tămăduitoarea Tamara cunoscută în România pentru cele mai multe cazuri rezolvate invitată la toate posturile tv .
Vă poate ajuta în orice problemă, dezleagă farmece cununii face de spor aduce persoana iubită multe altele. Poate fi gasită în Arad oferă rezultate garantate 100 % nu o să fiți dezamăgiți. Poate fi contactată la telefoane: 0723421156 ; 0747752442.
(H-47347)

S.C. Aeroportul Arad S.A.

cu sediul în Arad, Calea Aeroportului nr.4, jud. Arad
organizează în data de 26 Mai 2011, ora 12:00, licitația cu ofertă în plic închis pentru închirierea unui spațiu destinat activității catering. Documentația de participare se obține contra-cost la sediul societății începând cu data de 24 Mai 2011, ora 10.00.
(H-87121)

Preluarea anunțurilor pentru următoarea zi se face până la ora 15.00 la ambele sedii, cu excepția anunțurilor de deces, care se primesc până la ora 18.00, la sediul din Bd. Revoluției 81.

Program publicitate:
pe B-dul Revoluției, nr. 81
luni-vineri: 8.00-18.00, duminică: 9.00-13.00,
pe Poetului 1C (hala 36):
luni-vineri: 9.00-16.00.

EVIDENȚIAZĂ-TE!

Talon valabil până în 30 iunie 2011

Text: **DATA apariției:**.....

.....

.....

.....

.....

.....

.....

.....

Date personale:

Nume și Prenume:

Telefon:

Buletin de identitate:

TALON + PREȚUL CATEGORIEI AFERENTE

Anunțurile se preiau zilnic, la ghișeu, până în ora 16^{00}, după această oră, se pot prelua doar prin intermediul sistemului online de preluare al anunțurilor disponibil pe www.jurnalaradean.ro . Anunțurile de mică publicitate din Jurnal Arădean se publică pe baza talonului din ziar
Redacția nu își asumă responsabilitatea pentru conținutul anunțurilor de mică publicitate!

JURNAL ARĂDEAN

Suntem alături de familia îndoliată în aceste clipe grele pricinuite de trecerea în nefiinţă a celui care a fost
notar MORARIU IOAN.
Dumnezeu să-l odihnească! Sincere condoleanţe!
Colectivul Urbanna

Suntem alături de familia Morariu în aceste clipe grele pricinuite de trecerea în nefiinţă a prietenului nostru
NELU MORARIU.
Familia Ienaga

Condoleanţe şi compasiune familiei îndoliate la despărţirea de cel care a fost
MORARIU IOAN.
Dumnezeu să-l odihnească în pace!
Familia Şimăndan

Sincere condoleanţe familiei celui care a fost
notar MORARIU IOAN.
Dumnezeu să-l odihnească în pace!
Colectivul Marfin Bank (Romania) S.A. - Sucursala Arad

O inimă a încetat să mai bată, un suflet nobil s-a ridicat la Cer şi pleacă departe de noi dar mai aproape de Dumnezeu. Un omagiu, o lacrimă şi o floare pentru cel care a fost
notar public MORARIU IOAN.
Dumnezeu să-l odihnească în pace!
Birou Notarial Public Todor Dan

Regretăm trecerea prematură în nefiinţă a distinsului coleg
notar public MORARIU IOAN
şi transmitem sincere condoleanţe familiei îndoliate.
Notari publici Fildan Teodor şi Fildan Teodora-Iulia

În aceste clipe de durere şi tristeţe suntem alături de familia Morariu acum când îl conduc pe ultimul drum pe cel care a fost un om deosebit,
notar MORARIU IOAN.
Un gând de alinare şi mângâiere pentru familia îndurerată. Dumnezeu să-l odihnească în pace! Sincere condoleanţe!
Familia Cosma Gheorghe şi Ana

Sincere condoleanţe familiei Morariu la trecerea în eternitate a celui care a fost
notar MORARIU IOAN,
om de înaltă ţinută morală şi mare frumuseţe sufletească. Dumnezeu să-l odihnească în pace!
Familia Ţucudean Marius, Corina, George şi Miriam

Colectivul firmei Cotta Internaţional deplânge trecerea prematură în nefiinţă a celui care a fost
notar MORARIU IOAN.
Sincere condoleanţe familiei! Dumnezeu să-l odihnească în pace!

Pentru toţi cei care l-au cunoscut anunţăm încetarea fulgerătoare din viaţă a celui care a fost
Economist MOŢ DOREL-RADU.
Dumnezeu să-l odihnească în pace! Pios omagiu!
Fiica, ginerele şi nepotul

Suntem alături de colegul nostru conf. univ. dr. Daniel Manaţe în momentele dificile ale pierderii dragei sale mame. Sincere condoleanţe!
Rector Lizica Mihuţ

Suntem alături de colegul nostru conf. univ. dr. Manaţe Daniel în greaua încercare pricinuită de pierderea mamei dragi.
Colegii de la Facultatea de Ştiinţe Economice, Universitatea „Aurel Vlaicu" din Arad

Cu adâncă durere anunţăm decesul fulgerător al iubitei noastre
MANAŢE NORINA LENUŢA IOANA,
cea care a fost mamă, bunică, soacră, soră, mătuşă şi cuscră. Dumnezeu i-a dăruit o moarte uşoară, în somn. Odihneasă-se în pace!
Familiile îndurerate: Manaţe, Niţă şi Botea

Suntem alături de colega noastră conf. univ. dr. Marinela Cojocariu şi îi transmitem condoleanţe şi întreaga noastră compasiune la trecerea în eternitate a tatălui său. Dumnezeu să îl odihnească în pace!
Cadrele didactice şi personalul administrativ din cadrul Facultăţii de Ştiinţe Umaniste, Politice şi Administrative - UVVG

Suntem alături de familia îndoliată în greaua încercare prin care trece la despărţirea de iubitul lor soţ şi tată
IOAN (PUIU) PRECUP.
Dumnezeu să-l odihnească în pace!
Familia Scorţaru

La revedere dragă
PUIU!
Rămâi în amintirea noastră un om deosebit şi drag. Condoleanţe familiei îndurerate!
Familia Lupe Nicu, Marta şi Monica

Sincere condoleanţe familiei Precup la despărţirea de dragul lor soţ şi tată.
Familia Man

Cu multă durere ne luăm rămas bun de la prietenul nostru
PUIU PRECUP
şi suntem alături de familia îndoliată. Dumnezeu să-l odihnească în pace!
Fam. Dolcu

Sincere condoleanţe familiei Precup în grelele momente pricinuite de pierderea soţului şi respectiv tatălui
PRECUP IOAN.
Dumnezeu să-l odihnească în pace!
Colectivul S.C. DEF S.R.L. Arad

Sincere condoleanţe colegului nostru Costea Ioan Sorin la decesul tatălui.
Colegii de la Vama Arad

Suntem alături de familia Costea Sorin în greaua încercare pricinuită de plecarea în veşnicie a tatălui. Sincere condoleanţe!
Familia Stoian şi familia Pagubă

Cu durere în suflet ne luăm rămas bun de la colegul nostru
MERCE FLORE EMIL
şi transmitem condoleanţe familiei îndoliate. Nu te vom uita niciodată!
Colegii A.N.I.F. R.A. U.A. Arad

Împărtăşim durerea colegei noastre Rusu Sofia în aceste momente grele ale despărţirii pentru totdeauna de cea care i-a fost precum o mamă,
RUSU IELINA.
Sincere condoleanţe!
Colectivul grădiniţelor PN18-PN11

Profund îndurerată dar cu certitudinea revederii, familia Chişcă anunţă plecarea în veşnicie a scumpului lor frate, cumnat şi unchi
GHIŢĂ TĂMAŞ.

Un ultim omagiu pentru cel care a fost
TAMAŞ GHEORGHE,
din Micălaca.
Dumnezeu să-l odihnească în pace!
Din partea Locatarilor Blocului 714, Sc. A.

În aceste momente de profundă durere şi tristeţe, suntem alături de familia Hălmăgean la trecerea în veşnicie a celei care a fost
HĂLMĂGEAN MARIA.
Dumnezeu s-o odihnească!
Colectivul S.C. Mediatic S.A. Arad

Mulţumim tuturor celor care prin prezenţă, cuvinte de consolare, gânduri de compasiune au fost alături de noi şi au încercat să ne aline durerea la trecerea în nefiinţă a iubitului nostru soţ, tată, socru, fiu şi frate
FLOREA EMIL MERCE,
din Şimand.
Familia îndoliată

COMEMORĂRI

Azi se împlinesc 7 ani de când ne-a părăsit cea mai iubită soţie, mamă şi bunică
CHEŢA BRAIŢIU.
Îi vom păstra veşnică amintire.
Soţul Gheorghe, copiii Eva, Ghiţă, Nicolae, Anica şi nepoatele Daiana şi Geanina

În data de 25 mai 2011 se împlinesc 2 ani de la decesul soţiei mele
MOŢ MARIA.
Odihnească-se în Pacea Domnului! Nu te voi uita niciodată!
Soţul Moţ Corneliu

Publicitate:
0257/210.775; 0257/280.904

La 8.516 metri cu o proteză

KATHMANDU. Un alpinist ungur născut în România care şi-a pierdut piciorul drept într-un accident a reuşit să escaladeze cel de-al patrulea vârf din lume cu o proteză, relatează Reuters, citând surse din cadrul expediţiei. Zsolt Eross, de 43 de ani, care în 2002 a devenit primul ungur care a ajuns pe vârful Everest, cel mai înalt din lume, a pus sâmbătă piciorul pe vârful Lhotse, de 8.516 metri.

SURSA: AGERPRES

Zsolt Eross FOTO: FAN

Unele zboruri vor fi anulate

PARIS. Unele zboruri vor fi anulate atunci când Europa va fi afectată de norul de cenuşă provenind de la erupţia vulcanului islandez Grimsvoetn, a anunţat luni secretarul de stat francez pentru Transporturi, Thierry Mariani. „Ceea ce este sigur (...), în ziua când Europa va fi atinsă, este că vor exista zboruri anulate", a declarat Mariani. „Dacă cenuşa nu este nocivă, avioanele vor zbura. Dacă cenuşa este nocivă sau prezintă risc, avioanele nu vor zbura", a adăugat el. „Prioritatea trebuie să rămână, în continuare, securitatea, fără să se abuzeze de principiul precauţiei", a subliniat el.

SURSA: MEDIAFAX

S-a decretat stare de urgenţă FOTO: EPA

Zeci de morţi în Missouri

WASHINGTON. Cel puţin 89 de persoane au murit în urma tornadei care a afectat oraşul Joplin din statul american Missouri, a declarat Mitch Randles de la departamentul de pompieri al oraşului, în cadrul unei conferinţe de presă, relatează CNN.

Potrivit lui Randles, oraşul a suferit distrugeri majore sau semnificative în proporţie de 25-30 la sută. El a anunţat că a fost confirmată moartea a 89 de persoane, adăugând că anticipează o creştere a bilanţului.

În urma tornadei, autorităţile au decretat stare de urgenţă atât la nivel local, cât şi la nivelul statului.

SURSA: MEDIAFAX

Antrenoare pentru obezi

WASHINGTON. Fostul star de tenis Anna Kurnikova va evolua în curând ca antrenoare a participanţilor la reality show-ul The Biggest Loser de la canalul de televiziune american NBC. Pentru a se putea concentra asupra noii sale activităţi, Kurnikova se va muta de la Miami la Los Angeles, unde au loc filmările pentru emisiunea dedicată luptei americanilor obişnuiţi cu kilogramele în plus. În prezent, NBC-ul a încheiat al 11-lea sezon al programului, al cărui ultim episod este programat pentru astăzi. Câştigător este declarat participantul care în decursul emisiunii obţine cele mai bune rezultate în ceea ce priveşte pierderea în greutate şi care „arde" cele mai multe kilograme în plus. În 2010, fosta tenismenă a filmat într-un episod al programului în calitate de invitată, demonstrând câteva exerciţii în cadrul unui regim de slăbit.

SURSA: AGERPRES

Kurnikova FOTO: EPA

„M-am culcat cu un bărbat"

NEW YORK. Steven Tyler, solistul formaţiei Aerosmith, dezvăluie în memoriile sale că a avut o relaţie homosexuală. El mărturiseşte în autobiografie că a vrut să vadă cum este relaţia cu un bărbat, scrie site-ul soirmag.be. Cunoscut pentru faptul că s-a culcat cu multe admiratoare ale sale, Tyler nu s-a ferit nici de o experienţă homosexuală. În cartea lui, intitulată „Does The Noise In My Head Bother You?", el spune că a încercat şi acest lucru. „Relaţiile homosexuale nu mi se potrivesc. Am încercat o dată, când eram mai tânăr, dar n-a fost o revelaţie", se poate citi în carte. Chiar dacă are patru copii şi a fost căsătorit de două ori, cântăreţul este de părere că n-a avut niciodată o relaţie foarte serioasă. Prin urmare, Steven Tyler a încercat totul de-a lungul vieţii, chiar şi o relaţie cu un bărbat, încheie site-ul soirmag.be.

SURSA: AGERPRES

Steven Tyler FOTO: EPA

www.aradon.ro
Mai multe poze cu Amalia

AMALIA
Îi place să se distreze şi este pasionată de muzică şi modă.

PAPAGAL
Un pui de Galah, o specie de papagal Cockatoo cu piept roz, se bucură de toată atenţia în Gross Schauen, Germania. FOTO: EPA

Pink o critică pe Gomez

NEW YORK. În cel mai recent clip al său, Selena Gomez a vopsit în roz câţiva cai, lucru care n-a rămas fără ecou în lumea apărătorilor drepturilor animalelor. Pink a reacţionat pe Twitter. În clipul „Love you like a love song" apare plaja însorită din Malibu, cu Selena Gomez întinsă pe nisip, aşteptându-l pe Făt Frumos... În frumoasa poveste apar însă şi nişte cai... roz. Pink a scris pe Twitter: „Dacă există apărători ai cauzei animalelor la Malibu, trebuie să ştie că pe plajă nişte cai au fost vopsiţi pentru turnarea unui clip stupid! Ce ruşine! Artiştii ar trebui să fie mai responsabili în privinţa faptelor şi gesturilor lor." Selena Gomez n-a răspuns direct, ci prin ataşata ei de presă: „Prioritatea noastră, a societăţii de producţie - casa de discuri - şi a drei Gomez a fost ca niciun animal să nu sufere şi pentru aceasta au fost luate toate precauţiile. Cailor li s-a schimbat culoarea cu ajutorul unui praf netoxic şi de origine vegetală, care s-a luat apoi cu apă. Un membru al Humane Society a fost prezent la turnări pentru a se asigura că totul s-a făcut cum trebuie."

SURSA: AGERPRES

Pink FOTO: EPA

Învingătorii de la Cannes

Festivalul de la Cannes a încoronat tânăra generaţie a cinematografiei mondiale.

CANNES. Festivalul de film de la Cannes a încoronat duminică seară un cineast cu numai cinci filme, americanul Terrence Malick, decernându-i Palme d'or pentru „The Tree of Life", dar în acelaşi timp a recompensat noua generaţie de regizori, printre care şi mezina competiţiei, franţuzoaica Maiwenn (35 ani). „Am căzut cu toţii de acord că era filmul care avea grandoarea, amploarea, intenţiile şi impactul care par să fie necesare pentru ceea ce se aşteaptă de la un Palme d'or", a explicat Robert De Niro, care a prezidat cea de a 64-a ediţie a festivalului de la Cannes. O imagine puternică pentru creşterea de calitate a festivalului, Maiwenn a obţinut „Premiul juriului" pentru cel de al treilea său lungmetraj, „Polisse", pentru care a fost actriţă, regizoare şi scenaristă.

Luc Besson, Bill Pohlad şi Sarah Green au preluat trofeul lui Malick FOTO: EPA

Cei mai buni actori

Actriţa americană Kirsten Dunst, de 29 de ani, a fost distinsă cu premiul de interpretare feminină pentru rolul de soţie depresivă din „Melancholia", film aplaudat al controversatului Lars Von Trier, declarat persona non grata la festivităţi pentru o serie de declaraţii deplasate privitoare la Hitler. Premiul pentru interpretare masculină i-a fost acordat lui Jean Dujardin, de 38 de ani, care a interpretat un star al filmului mut în „The Artist", al regizorului Michel Hazanavicius, film mut alb-negu. Pe lângă Maiwenn, au fost premiaţi danezul Nicolas Winding Refn, de 40 de ani, pentru „Drive" (premiul pentru scenografie), o poveste care se derulează la o viteză de 100 km/h, sau israelianul Joseph Cedar, de 42 de ani, care a obţinut premiul pentru scenariu cu „Footnote", producţie despre o nemiloasă reglare de conturi între un tată şi un fiu specialişti în Talmud. În plus, juriul nu a putut alege între „Once Upon a Time in Anatolia", al turcului Nuri Bilge Ceylan, şi „Le gamin au vélo", al fraţilor belgieni Luc şi Jean-Pierre Dardenne pentru a decerna Marele Premiu. Din câte se pare, fraţii belgieni, deja de două ori laureaţi cu Palme d'or, nu vor pleca niciodată nerecompensaţi de la Cannes.

Kirsten Dunst FOTO: EPA

Poveste din anii '50

Terrence Malick, de 67 de ani, a sedus juriul şi publicul festivalui cu povestea unei familii texane din anii '50, care îl are drept cap pe un Brad Pitt auster şi religios. De o timiditate maladivă şi fugind de camerele de luat vederi de peste 30 de ani, Malick a fost reprezentat la festivitate de unul dintre producătorii săi, Bill Pohlad.

SURSA: AGERPRES

Jean Dujardin FOTO: EPA

FONDAT 1989, APARE LA ARAD, TEL. 0257/281.802, E-MAIL: REDACTIA.JURNALARADEAN@INFORMMEDIA.RO; PUBLICITATE.JURNALARADEAN@INFORMMEDIA.RO

Ioan Cristina vrea alt tip de administraţie
PAGINA 7

JURNAL ARĂDEAN

Imprimă-i casei tale o fărâmă din spiritul indian
PAGINA 11

MIERCURI
25 MAI 2011
ANUL XXIII, NR. 6323
16 PAGINI - 1,2 LEI

28° Temperaturile se vor situa între 16 şi 28 grade. Vântul va sufla cu 10 km/h

DIMINEAŢA | AMIAZA | SEARA

Autostrada, gata pe jumătate

Primarul Gheorghe Falcă a prezentat ieri un nou film cu autostrada spre Arad văzută din avion şi procentele de realizare a acesteia.

ARAD. Gata în primăvara lui 2012. Acesta este termenul final pentru construcţia autostrăzii Arad-Timişoara şi a centurii ocolitoare a Aradului în regim de autostradă, în viziunea primarului Gheorghe Falcă. Termen vehiculat încă de când oficialii de la Bucureşti vorbeau de finalizarea lucrărilor în acest an şi termen pe care edilul continuă să-l susţină, în pofida cifrelor şi procentelor de realizare a lucrărilor prezentate în conferinţă de presă. Oficialul local a prezentat ieri încă o filmare din avion, făcută pe întreg traseul autostrăzii Arad-Timişoara şi al centurii ocolitoare, filmare realizată în aceste zile. Filmul arată un stadiu destul de avansat în privinţa tronsonului de autostradă care leagă Aradul de Timişoara şi lucrări avansate la podul peste Mureş, dar şi întârzieri pe centură, mai ales pe cea de a doua porţiune. Aici, în vecinătatea aeroportului şi a sediului DSV, care trebuie eliberat în maximum o lună de zile (după ani buni de tergiversări se pare că a fost găsită în sfârşit soluţia - n.r.), nu există nici măcar o lucrare realizată, ci doar se întrevede vag pregătirea de şantier. O treime din centura Aradului nu a fost atacată de muncitori. Primarul Gheorghe Falcă susţine, însă, faptul că cea mai grea dintre lucrările de pe întreaga autostradă - podul peste Mureş - va fi finalizată în această vară. Tot edilul a făcut ieri publice şi procentele: lucrări decontate în proporţie de 50% pe Arad-Timişoara (ceea ce, în viziunea edilului, înseamnă că au fost realizate lucrări efective în proporţie de 65%, dar unele se află încă în procedură de plată) şi lucrări realizate în proporţie de 35% pe centură (lucrările realizate efectiv fiind de 50%). /P.3

Compania aeriană, parte a anchetei FOTO:JA

Timişorenii, anchetaţi de UE

TIMIŞOARA. Aeroportul Internaţional Traian Vuia Timişoara va fi ţinta unei anchete demarate de comisia de concurenţă din cadrul Uniunii Europene. Cercetările demarează în urma unor semnale care arată că timişorenii au acordat subvenţii ilegale companiei Wizz Air. /P.8

Nu USL cumpără parlamentari

ARAD. Conservatorii susţin că zvonurile privind „cumpărarea" de parlamentari ai PDL de către USL sunt tentative de intoxicare a electoratului şi că, de fapt, PDL plăteşte cu milioane de euro parlamentari din tabăra lui Vasile Blaga, ca să nu plece. /P.5

Oferte speciale JA

pagina 14

CORUPŢIE

Indicele nivelului de percepţie a corupţiei la nivel mondial.

	scor IPC
Danemarca	9,3
Suedia	9,2
Franţa	6,8
Polonia	5,3
Turcia	4,4
România	3,7
Congo	2,0

Grafica: Jurnal arădean — Transparency sursa: International

11109
9 771220 748034

UN CONCERT DE NEUITAT

Regal simfonic

Palatul Cultural a fost luat cu asalt de sute de arădeni. Aceştia au fost părtaşi la unul din momentele istorice ale vieţii culturale a oraşului. Orchestra Filarmonicii din Moscova, sub bagheta dirijorului Yuri Botnari, a susţinut primul concert în România chiar în oraşul nostru. FOTO:VALERIAN ARDELEAN

A fost omorât pentru un inel de aur

Trei tineri din Sântana l-au ucis pe un bătrân de 80 de ani de la care au furat... un inel de aur.

SÂNTANA. Un pensionar de 80 de ani a murit înainte de vreme doar pentru că purta un inel de aur. Trei tineri din Sântana, cu vârste cuprinse între 16 şi 25 de ani, l-au omorât în bătaie şi i-au furat bijuteria de pe deget, după care au valorificat-o la o casă de amanet. Moartea bătrânului a fost una extrem de violentă, scenele de la faţa locului arătând ca o secvenţă desprinsă dintr-un film de groază. Victima de 80 de ani a decedat în urma mai multor lovituri de topor primite în zona capului, asta după ce a mers să pregătească o cafea pentru criminalii lui. Procurorii arădeni au intrat pe fir şi, în numai câteva ore, principalii suspecţi au fost depistaţi în Săvârşin, la zeci de kilometri de locul faptei. Cu banii câştigaţi au plecat în localitatea de pe Valea Mureşului unde au chefuit până ce au fost reţinuţi de poliţişti. Acum toţi trei au fost arestaţi de judecătorii Tribunalului Arad, urmând să fie cercetaţi pentru omor deosebit de grav şi tâlhărie. /P.8

ACHIZIŢII

Şi-au făcut loc în Top 3 al eficienţei în precedentul sezon, câştigând cu ICIM Univ Goldiş campionatul, Cupa României şi Cupa Europei Centrale. Este vorba despre experimentatele Monica Brosovszky şi Larisa Toma, care, ieri, şi-au pus semnăturile pe contractele, valabile un sezon, cu gruparea arădeană. /P.10 FOTO: JA

Cu ochii pe vecini FOTO:JA

Vecinii decid debranşarea

ARAD. În urma materialului pe problema încălzirii publicat în ziarul nostru de ieri, mai mulţi arădeni s-au adresat redacţiei noastre cu întrebări suplimentare. Una dintre acestea a fost care sunt paşii care trebuie urmaţi pentru a se debranşa. În primul rând, trebuie să se adreseze CET Hidrocarburi apoi să primească acordul vecinilor /P.7

Tur de forţă la matematică

ARAD. Tur de forţă pentru matematicienii prezenţi la Naţionala de Matematică pentru clasele V-VI organizată la Arad. O parte dintre ei trebuie să susţină două examene într-o zi deoarece în aceeaşi zi e programat şi barajul pentru Concursul de matematică aplicată „Cangurul". /P.5

Una din arme e Voiculeţ FOTO:C.A.

Onoare apărată şi trei puncte

ARAD. UTA face abstracţie de posibilul ajutor ce l-ar oferi colegei de serie CSU „Goldiş". Vrea să bată la Alba Iulia pentru ea însăşi, precum şi pentru blazonul clubului. /P.9

Comunicat de presă şi informare privind proiectul „Vivas Dent – Dens Sana in Corpore Sano – diversificarea serviciilor şi creşterea calităţii asistenţei stomatologice"
(H-84435) /P.6

e-mail: info@universulverde.ro; www.universulverde.ro
Arad, Str. Pădurii nr. 24, (Piaţa Obor),
Tel: 0257 270 090, 0357 408 344, Fax: 0357 408 345

- Realizăm şi întreţinem spaţii verzi
- Montăm gazon rulat
- Realizăm sisteme de irigaţie
- Punem la dispoziţie toată gama de arbori şi arbuşti ornamentali

(H-962777)

REMEMBER: 25 MAI

1681 A murit Pedro Calderón de la Barca, dramaturg spaniol (n. 1600)

1818 S-a născut Jacob Burckhardt, scriitor şi istoric elveţian

1820 S-a născut Anne Brontë, scriitoare britanică (d. 1849)

1883 A murit Ciprian Porumbescu, compozitor român (n. 1853)

1899 S-a născut Alexandru S. Sanielevici, fizician român (d. 1969)

1933 S-a născut Eugen Simion, critic literar, eseist, filolog, editor

1934 A murit Gustav Holst, compozitor (n. 1874)

Ciprian Porumbescu

1935 A murit Sir Frank Watson Dyson, astronom englez (n. 1868)

1940 A murit Joe De Grasse, regizor de film american (n. 1873)

1956 S-a născut Cristina Ciobanu, pictoriţă română

PIEŢE, TÂRGURI

Azi este zi de piaţă la Pâncota, Beliu, Buteni, Şiclău, Macea, Vânători, Pecica, Şiria şi zi de târg la Beliu şi Buteni.

BINE AŢI VENIT!

Morariu Ioan (1954), Manger Ecaterina (1930), Burlan Ioan (1933).

anunţurile de deces se publică gratuit

TELEFOANE UTILE

☎ INFORMAŢII TELEFONICE: 118.932; ROBOT: 1958; ☎APEL UNIC DE URGENŢĂ (SALVARE, POLIŢIE, Pompieri): 112; ☎PRIMARIA MUNICIPIULUI ARAD: Program de relaţii cu publicul (camera 5) luni-vineri între orele 8-20. Tel.: 0257/284.744; tel. centrala: 0257/281.850; ☎S.C. E.ON GAZ ROMÂNIA - Sucursala Arad - Dispecerat şi intervenţie telefon: 0357/403.321; ☎ DERANJAMENTE CURENT ELECTRIC: 0257/929; ☎ INFORMAŢII CFR: 0257/231.777; ☎PROTECŢIA CONSUMATORULUI: B-dul Revoluţiei, nr. 50. Telefon: 0257/257.049; ☎GOSPODĂRIREA COMUNALĂ ARAD S.A.: 0257/270.352; 0729-009.033; 0257/270.352; ☎POLIŢIA DE FRONTIERĂ: 1959; ☎SC CET (Dispecerat şi intervenţie termoficare): 0357/412.244; 0257/ 231.367; 0357/412.233; ☎POLIŢIA LOCALĂ: 0257/939.

SUDOKU

REGULI: În fiecare bloc sunt câteva cifre între 1 şi 9, stabilite dinainte. Acestea trebuie completate cu cifrele lipsă, în aşa fel încât fiecare număr să figureze o singură dată. De asemenea, cifrele de la 1 la 9 trebuie să figureze o singură dată atât pe rândurile orizontale cât şi pe coloanele verticale ale celor nouă blocuri luate împreună.

ÎNCEPĂTORI

7	1						5	
6				7	1		2	9
		5	9		4			1
		1			6	2		7
	8				3	9	1	6
	7	6	2	1	9	5		
			1	9	5		3	
1	4			2		7	9	
	5	8	4	3				

AVANSAŢI

6	9							
2					9		7	3
		1	3		8			9
		9			2	7		
						3	9	2
	6	2	7			1		
			9	3	1		4	
	8			7		6		
	1	5	8	4				

Soluţiile jocurilor din numărul precedent:

ÎNCEPĂTORI

4	9	3	2	5	7	8	1	6
6	7	2	1	9	8	4	3	5
1	8	5	3	6	4	9	7	2
7	5	1	8	2	9	3	6	4
8	2	6	4	1	3	5	9	7
9	3	4	5	7	6	1	2	8
3	4	7	9	8	2	6	5	1
2	1	8	6	3	5	7	4	9
5	6	9	7	4	1	2	8	3

AVANSAŢI

8	3	4	7	1	6	5	9	2
2	6	7	9	3	5	8	4	1
9	5	1	4	2	8	3	6	7
6	1	9	5	7	3	4	2	8
5	7	2	8	9	4	1	3	6
3	4	8	1	6	2	9	7	5
4	8	6	3	5	7	2	1	9
7	9	5	2	4	1	6	8	3
1	2	3	6	8	9	7	5	4

UNDE MERGEM în Arad

CINEMA

DACIA „Ursul" (România), orele 14; 17; 20.

CINEMA CITY

Apă pentru elefanţi, orele 14:30, 19:10, 21:40
Concediu de la căsnicie, orele 20:10, 22:20
Domnişoare de onoare, orele 16:20, 20:50
Furios şi iute în viteza a 5-a: Jaful de la Rio, orele 13:40, 15:40, 16:20, 18:20, 19:00, 21:00, 21:40
Iubit de împrumut, orele 13:00, 15:10, 17:30, 19:40, 22:00
Naşa, ora 17:00
Piraţii din Caraibe: Pe ape şi mai tulburi 3D, orele 13:50, 14:50, 16:40, 17:40, 19:30, 20:30, 22:30
Priest: Răzbunătorul 3D, orele 16:10, 18:10, 20:10, 22:10
Rio 3D – dublat, orele 14:10, 15:50
Rio 3D – subtitrat, ora 17:50
Thor 3D, orele 14:20, 16:50, 19:20, 21:50
Transfer de identitate, ora 13:40
Ursul, orele 14:20, 18.50

CONCERTE

Medalion Ludwig Beethoven. Dirijor: Dorin Frandeş; Solist: Gabriel Croitoru; Concertul pentru vioară şi orchestră în re major op.61, Simfonia a VI-a în fa major „Pastorala'" op.68 (joi, 26 mai, ora 19:30, în sala Palatului Cultural)

TEATRU

„Tillsonburg", de Malachy McKenna. Regia – Jimmy Fay; Scenografia – Mihai Păcurar (sâmbătă, 28 mai, ora 19, sala Studio); **„Google, ţara mea",** de Mihaela Michailov. Regia – Ştefan Iordănescu; Decorul – Doru Păcurar; Costumele – Oana Văran (duminică, 29 mai, ora 19, sala mare)

EXPOZIŢII

GALERIILE DE ARTĂ „DELTA": „Târg de artă, Arad 2011" (9-17)
GALERIA DE ARTĂ „ALFA" (B-dul Revoluţiei, nr. 90): „Târg de artă, Arad 2011" (9-17)
SALA CLIO (str. Horea, nr. 8): „Salonul de acuarelă 2011" (9-17)

SĂNĂTATE

CABINET GINECOLOGIC: Arad, B-dul Decebal nr. 11 (lângă Hotel Aradul). EFECTUĂM: DISPENSARIZARE ŞI ASISTENŢĂ LA NAŞTERE ÎN TIMIŞOARA ŞI ARAD, TEST PAP, ECO VAGINAL, CHIURETAJ. Programări la telefon: 0727.008.794.

HOROSCOP

BERBECUL (III.21.-IV.20.)
Staţi mai bine cu banii şi sunteţi plin de entuziasm. Puteţi să porniţi o afacere sau să călătoriţi, dar este o zi bună şi pentru întâlniri romantice.

GEMENII (V.21.-VI.21.)
Dimineaţa este posibil să primiţi o sumă importantă, care vă prinde foarte bine. Poate să fie o moştenire sau plata pentru o colaborare.

LEUL (VII.23.-VIII.23.)
Capacitatea de comunicare este excelentă şi vă ajută să rezolvaţi o problemă financiară. În partea a doua a zilei, un prieten vă invită la petrecere.

BALANŢA (IX.24.-X.23.)
Se întrevede o călătorie în interesul familiei. Puteţi avea câştiguri mari din activităţi comerciale. Din punct de vedere financiar nu aveţi motive de îngrijorare.

SĂGETĂTORUL (XI.23.-XII.21.)
Aveţi de gând să staţi cu familia şi să vă odihniţi. Nu vă este uşor, dar reuşiţi să vă descurcaţi cu bine. Vă pregătiţi pentru o călătorie în interes de familie.

VĂRSĂTORUL (I.21.-II.20.)
Puteţi avea succes într-o activitate nouă, pe care o începeţi împreună cu un prieten. După-amiază primiţi o sumă importantă, care va face să vă schimbaţi planurile. Nu neglijaţi problemele membrilor de familie.

TAURUL (IV.21.-V.20.)
Vă sfătuim să nu vă pierdeţi răbdarea dacă lucrurile nu merg în ritmul care v-ar plăcea. Evitaţi discuţiile în contradictoriu cu partenerii de afaceri!

RACUL (VI.22.-VII.22.)
S-ar putea să vă schimbaţi complet programul, dar nu este cazul să vă faceţi probleme, pentru că astăzi aveţi noroc.

FECIOARA (VIII.24.-IX.23.)
S-ar putea să fiţi contactat de câţiva prieteni, cu care faceţi pregătiri pentru o petrecere. Este o zi bună pentru rezolvarea problemelor financiare.

SCORPIONUL (X.24.-XI.22.)
Aveţi succes într-o călătorie în interes de afaceri. Vă sfătuim să aveţi răbdare şi să evitaţi discuţiile în contradictoriu cu partenerii.

CAPRICORNUL (XII.22.-I.20.)
Ar fi bine să vă ascultaţi intuiţia şi să renunţaţi la o călătorie din care nu vă puteţi alege decât cu pierderi. Aveţi toate şansele să câştigaţi un premiu.

PEŞTII (II.21.-III.20.)
Împreună cu persoana iubită, faceţi planuri ce pot părea nerealiste, însă perseverenţa vă ajută să dovediţi contrariul. Este posibil să vă certaţi cu o persoană mai în vârstă.

„Jurnal arădean" vă ascultă

Între orele 11 - 13, la telefonul 0257.280943, redactorul nostru vă stă la dispoziţie.

ARAD. Un grup de cititori din Şilindia ne-a contactat la redacţie pentru a sesiza distrugerile provocate de fazanii şi porcii mistreţi din zonă.

„Animalele s-au înmulţit foarte mult, iar culturile de pe câmpuri sunt distruse în proporţie de aproape 50 la sută. Ar trebui să vină cineva să vadă ce pagube provoacă fazanii şi mistreţii.

Şi anul trecut, în toamnă, jumătate din culturile de porumb au fost puse la pământ de mistreţi", susţine unul dintre locuitorii din Şilindia, nemulţumit de faptul că, deşi s-au plâns de nenumărate ori, nimeni nu ia nicio măsură pentru a remedia situaţia.

Doamna **Olimpia,** din Arad, ar dori să afle numărul de telefon al sediului Partidul Social Democrat, filiala Arad.

Organizaţia Judeţeană Partidul Social Democrat Arad se află pe Bulevardul Revoluţiei, numărul 74, vizavi de Palatul Administrativ.

Numărul de telefon la care pot fi contactaţi reprezentanţii partidului este 0257.254552, iar site-ul este www.psd.ro.

JA-A.G.

CURS VALUTAR

DENUMIREA VALUTEI	BNR	BCR		BRD		Intesa Sanpaolo Bank		Banca Românească		MKB Nextbank		Alpha Bank		Casa de schimb LUXOR	
		C	V	C	V	C	V	C	V	C	V	C	V	C	V
Euro	4,12	4,06	4,16	4,05	4,20	4,07	4,14	4,09	4,14	4,08	4,16	4,08	4,16	4,05	4,11
Dolar SUA	2,92	2,87	3,01	2,87	2,99	2,89	2,95	2,90	2,95	2,87	2,98	2,88	2,97	2,81	2,86
Forint	0,152	0,0147	0,0158	0,0142	0,0159	0,0145	0,0165	-	-	-	-	-	-	0,0154	0,0157
Gram aur	143														

Vremea

Miercuri, 25 mai

www.aradon.ro

13° LA ORA 6 — Temperatura va fi între 13-20 grade. Vântul va sufla cu 19 km/h, dinspre VNV

24° LA ORA 18 — Temperatura va fi între 17-24 grade. Vântul va sufla cu 18 km/h, dinspre N

ZIUA PRECEDENTĂ

Arad	28°C	Umiditate:	83%
Lipova	28°C	Presiune:	757mmHG
Chişineu- Criş	28°C	Precipitaţii:	10 %
Săvârşin	28°C	Vânt:	6 km/h
Sebiş	28°C	Direcţie vânt:	S

SOARELE

Răsare: 05:53
Apune: 21:11

AZI

Temperaturile se vor situa între 13 şi 25 grade. Vântul va sufla cu 19 km/h, dinspre VNV.

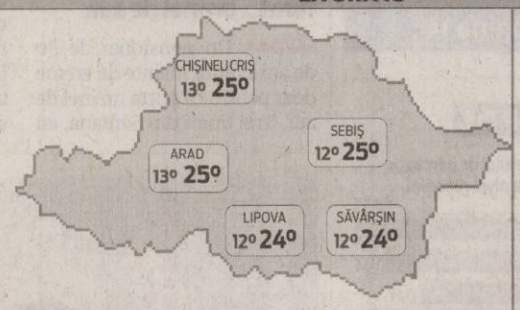

FAZELE LUNII

03. 05. | 10. 05. | 17. 05. | 24. 05.

MIERCURI	JOI	VINERI	SÂMBĂTĂ
13° 25°	12° 26°	12° 26°	13° 28°
ploaie	însorit	parţial noros	parţial noros

CALENDAR

Biserica ortodoxă: A treia aflare a Capului Sf.Ioan Botezatorul; Sf.Mucenic Celestin Dezlegare la peste **Biserica greco-catolică:** CA treia aflare a capului Sf. Ioan Botezătorul. **Biserica romano-catolică:** Ss. Beda Venerabilul, pr. înv.; Grigore al VII-lea, pp.; Maria Magdalena de Pazzi

PROGNOZĂ PENTRU TREI ZILE

Temperaturile minime vor fi cuprinse între 12 şi 13 grade, iar cele maxime între 25 şi 28 grade.

Temp.minime: 12 la 13° C
Temp.maxime: 25 la 28° C

JURNAL ARĂDEAN
Str. Poetului nr. 1C, Arad
BRAT Auditat de BRAT
Reclamaţii difuzare: 0257/ 228586

Director editor: Mircea Ţişcă (8471)
Secretariat: 0257.281802 (centrala), fax - 0257.280655
Şef departament difuzare: Carmen Csordas
Marea publicitate: 0257.280904 (int. 8488); Mica publicitate: 0257.210775
Tiparul executat la: SC Inform Media SRL, Calea Torontalului, DN 6, km 5,7, Timişoara

Redactor şef: Adriana Barbu (8410) Responsabil de număr: Alin Gherasim
Secretar general de redacţie: Gabriela Groza (8417) Departamente: Eveniment: Simona Butaru (8412), Monica Ardelean (8446), Alin Gherasim, Politic: Tristan Mihuţa (8431), Simion Todoca (8425); Economic: Andreea Pintea (8419), Margareta Szegö (8435); Cultură, Învăţământ: Vasile Filip (8428); Social: Diana Duţu (8429); Sport: Daniel Scridon (8427), Adrian Hărţău (8433), Leo Sfăra (8434);
Tehnoredactare: Ghizela Şerban, Ramona Vidulescu
REDACŢIE : tel. 0257.281802 (centrala); fax 0257.280655 (int. 8490), 0257.281797 (int.8489); e-mail:redactia.jurnalaradean@informmedia. ro, adevaruldearad@informmedia.ro, publicitate.jurnalaradean@informmedia.ro, publicitate.adevarul@informmedia.ro

Timişorenii, investigaţi de UE pe tema aeroportului

TIMIŞOARA. Comisia Europeană a demarat o anchetă în ceea ce priveşte subvenţiile alocate de către Aeroportul Internaţional Traian Vuia Timişoara către compania aeriană Wizz Air. Vicepreşedintele Comisiei care răspunde de politica în materie de concurenţă, Joaquín Almunia, a declarat: „Comisia are datoria de a efectua investigaţii atunci când consideră că este posibil ca autorităţile publice să acorde subvenţii care denaturează concurenţa. Normele permit subvenţii destinate compensării serviciilor de interes economic general şi, în anumite condiţii, îmbunătăţirii infrastructurii de acces sau sprijinirii creării de rute noi pe aeroporturile regionale. Acestea nu permit acordarea de subvenţii destinate să acopere, pe o bază continuă, pierderile din exploatare". Practic, ancheta vizează un contract de marketing încheiat în 2008 şi neplata unor taxe de aeroport în valoare de 2,6 milioane de euro, precum şi reduceri suplimentare de 72% până la 85 % la toate taxele de aeroport pentru aeronavele Wizz Air. Autorităţile locale din Arad au purtat negocieri intense cu reprezentanţii societăţii Wizz Air pentru a-i convinge să îşi mute cursele de la Timişoara pe Aeroportul Arad. La un moment dat, se vehicula ca sigur faptul că firma aeriană îşi va reloca baza în oraşul nostru, dar, dintr-o dată, toate negocierile au căzut, iar maghiarii de la Wizz Air au semnat un nou contract cu aeroportul din vecini. Atunci s-a pus problema unor subvenţii ilegale acordate de timişoreni doar pentru ca Wizz Air să nu îşi mute cursele pe aerogara arădeană. **JA-A.G.**

Aeroportul, sub anchetă FOTO: JA

Imagini din avion cu centura Aradului în regim de autostradă FOTO: JA

Autostrada, gata pe jumătate

Primarul Gheorghe Falcă a prezentat ieri un nou film cu autostrada văzută din avion şi procentele de realizare a acesteia.

ARAD. Potrivit primarului, pe autostrada Arad-Timişoara există 16 kilometri de infrastructură realizată deja, din care 15 kilometri au turnat stratul final de asfalt. Aceştia sunt despărţiţi pe traseu de porţiuni unde terenul este deja tasat şi pregătit pentru infrastructură, dar şi de porţiuni pe care nu s-a intervenit încă, pentru că nu s-a făcut descărcarea de şantier. „Dacă calculăm matematic, pe Arad-Timişoara avem asfalt pe jumătate din traseu", a punctat primarul. Pe centura Aradului, lucrurile nu stau atât de bine, dar edilul susţine că e şi logic să fie aşa, pentru că aici licitaţia a vizat atât proiectarea cât şi execuţia lucrării şi pentru că au existat câteva probleme mari. Falcă susţine însă că, la sfârşitul lui iulie - începutul lui august - cele două maluri ale Mureşului vor fi unite prin intermediul podului, cele două părţi ale acestui obiectiv fiind deja foarte aproape unele de altele. „Când se vor uni cele două laturi vom face un eveniment pe pod pentru că vorbim de cea mai mare dintre lucrările din ultimii 20 de ani şi cea mai importantă de pe autostradă", a susţinut ieri Falcă.

ŞI ÎNAINTE DE 2012

Acesta a mai precizat că este posibil să se poată circula pe autostradă şi înainte de primăvara lui 2012, dar că finalul lucrărilor va fi doar atunci. Este posibil ca partea din centură situată în zona aeroportului să nu fie finalizată nici atunci, nu în ceea ce priveşte autostrada efectivă, ci în ceea ce priveşte încrengăturile de coborâri şi urcări, soluţia în acest caz fiind una atipică (autostrada fiind cea ridicată iar drumul trecând pe sub).

ADRIANA BARBU DĂNILĂ
adriana.barbu@informmedia.ro

Nou
Varice?
Tratament eficient şi modern !!

Tratăm varicele prin Scleroterapie Asistată Ultrasonografic (UGS) :

- fără operaţie chirurgicală
- fără anestezie – este nedureroasă
- fără cicatrici postoperatorii
- fără absenţa de la serviciu / concediu medical
- pacientul işi poate desfăşura activitaţile

zilnice obişnuite în câteva ore de la intervenţie.

HEMOROIZI? FISURI ANALE?
TRATAMENT FĂRĂ OPERAŢIE

Sunt folosite cele mai noi tehnici practicate in Comunitatea Europeană:
- Investigaţiile videocomputerizate
- Fototermocoagularea în spectru infraroşu
- Excizia cu unde de radiofrecvenţă

Colonoscopie şi Ecografie Abdominală Gratuite în cadrul tratamentului!

10% reducere din costul tratamentului pentru pensionari

Arad: 0257 213 888
LaurusMedical clinics
www.laurusmedical.ro

Concurs de filme, la lansare

ARAD. Eveniment important, ieri, la Consiliul Judeţean Arad, în ceea ce priveşte voluntariatul. În prezenţa preşedintelui CJA Nicolae Ioţcu a fost lansat un concurs în cadrul proiectului „Volunteers on the move" - un proiect finanţat de Comisia Europeană în cadrul Anului European al Voluntariatului 2011, derulat în perioada 31.03.2011 - 31.03.2012.

Ieri s-a lansat concursul de Filme de Scurt Metraj, în cadrul căruia tinerii cu vârsta cuprinsă între 15 şi 30 de ani se vor putea organiza în echipe de 3-4 membri pentru a transpune în cadrul unui material video scurt de maxim 3 minute o iniţiativă de voluntariat. Echipele se pot inregistra on-line pe site-ul www.volunteersonthemove.ro iar din data de 1 august pot deja să încarce şi filmele realizate. **JA – S.B.**

Lideri la plata impozitelor prin internet

Premiu de excelenţă pentru serviciul de plăţi online a impozitelor locale din municipiu.

Plata online, tot mai bine privită FOTO: FAN

ARAD. În cadrul Adunării Generale a Asociaţiei Municipiilor din România, Asociaţia pentru Plăţi Electronice din România (APERO) a premiat administraţiile care au avut cele mai bune rezultate în promovarea plăţii online a taxelor şi impozitelor. Primarul Gheorghe Falcă a primit Diploma de excelenţă de la preşedintele APERO, Adrian Aplozan. Primăria Arad a fost prima administraţie din România care a implementat acest serviciu (din ianuarie 2009) şi ocupa în 2010 primul loc în clasamentul tranzacţiilor online de impozite şi taxe. Contribuabilii arădeni se dovedesc cei mai receptivi la utilizarea tehnologiei informatice, în 2010 realizând 30% din plăţile cu cardul din totalul acestei categorii, la nivel naţional. Primarul a dezvăluit ieri că, în trei ani, de la lansarea sistemului, acesta a avut 169.552 de accesări. În 2009, sistemul a avut 41.000 de accesări, în 2010 - 75.000 de accesări, iar în acest an, 53.000. În prezent, Primăria Arad pune la dispoziţia arădenilor ghişeul electronic unic prin intermediul căruia contribuabilii vor putea achita pe lângă taxele şi impozitele locale, orice alte taxe datorate bugetului de stat cu cardul prin internet.

JA – S.B.

ROMÂNIA
MINISTERUL EDUCAŢIEI, CERCETĂRII, TINERETULUI ŞI SPORTULUI
UNIVERSITATEA DE VEST „ VASILE GOLDIŞ" DIN ARAD
310025 ARAD, Bd. Revoluţiei nr. 94-96, tel. 0040/0257/280335, fax 0040/0257/280810,
e-mail: rectorat@uvvg.ro web: www.uvvg.ro
ŞCOALA DOCTORALĂ

În data de **27.05.2011, ora 11, în Sala de Conferinţe, Corp B, Campus Universitar „Vasile Goldiş",** str. Liviu Rebreanu, nr. 86, va avea loc susţinerea publică a tezei de doctorat intitulată : **"CERCETĂRI ASUPRA MECANISMELOR CELULARE ŞI MOLECULARE ALE APOPTOZEI ERITROCITARE. APLICAŢII ÎN PATOLOGIA, TRANSFUZIA SANGUINĂ, TOXI – ŞI ECOTOXICOLOGIE "** de către doamna **GHEORGHE D. ANA MARIA,** în vederea obţinerii titlului de doctor în **BIOLOGIE.**

Comisia de specialişti are următoarea componenţă :

Preşedinte : Prof. univ. dr. DORINA CACHIŢA – membră a Senatului Universităţii de Vest „Vasile Goldiş " din Arad
Conducător de doctorat: Prof. univ. dr. AUREL ARDELEAN - Universitatea de Vest „Vasile Goldiş" din Arad

Membri :
1. Prof. univ. dr. GHEORGHE BENGA – membru corespondent al Academiei Române, Filiala Cluj;
2. Prof. univ. dr. DUMITRU COJOCARU - Universitatea „Alexandru Ioan Cuza", Iaşi;
3. Prof. univ. dr. DANIELA BRATOSIN - Universitatea de Vest „Vasile Goldiş", din Arad

(H-745871)

Biroul Şcolii Doctorale

TROFEUL JURNAL ARĂDEAN la şah juvenil
Ediţia I

Cei mai valoroşi 16 şahişti din Arad se vor întrece în cadrul unui turneu în sistem elveţian. Câştigătorii vor intra în posesia unor premii importante!
Organizator: Jurnal Arădean
Colaborator: Şah Club Vados

Miercuri, 25 mai 2011
Orele: 17-20

JURNAL ARĂDEAN
www.jurnalaradean.ro
ŞAH CLUB VADOS

Cei mai tari la „Geomondis”

ARAD. Departamentul de Geografie din cadrul Universității de Vest din Timișoara și Asociația Studenților Geografi din Timișoara (GEOTIM) a organizat la sfârșitul săptămânii trecute faza națională a concursul „Geomondis”. Concursul a cuprins probe teoretice (scrise și orale) și practice conform programei școlare, organizate într-o manieră interactivă. După ce, în urmă cu trei săptămâni, echipa Colegiului Național „Moise Nicoară” din Arad a câștigat faza regională, zilele trecute a reușit să se impună și la faza națională. Lotul arădenilor, pregătit de prof. Alina Bereteu și Radu Bereteu, a fost format din elevii: Roza Andrei - cl. a IX-a, Sima Sergiu - cl. a X-a, Coșarbă Denis - cl.a XI-a și Ilisei Roxana - cl. a XII-a. În clasamentul final ei au fost urmați de Colegiul Național „Ienăchiță Văcărescu” din Târgoviște și de Colegiul Național „Emil Racoviță” din Iași.

JA-V.F.

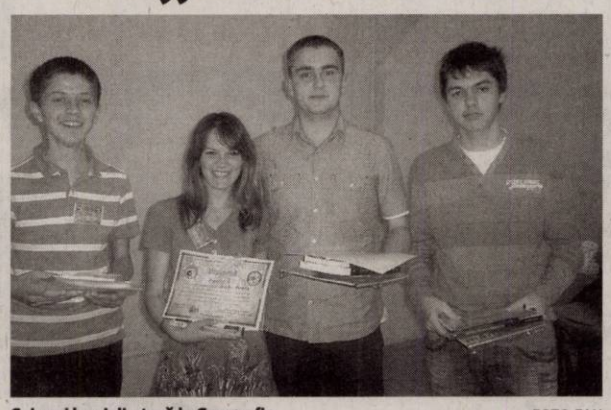

Cei mai buni din țară la Geografie FOTO:FAN

RETEȚA ZILEI

Plăcintă umplută cu mac

INGREDIENTE: Pentru aluat: 500 g făină, 3 gălbenușuri, 150 g zahăr, 200 g margarină la temperatura camerei, 1 pachet praf de copt, 100 ml lapte.
Pentru cremă: 200 g mac, 200 g zahăr, 150 g făină, 200 ml lapte, 2 pliculețe zahăr.

MOD DE PREPARARE: Frământăm un aluat de plăcintă din toate ingredientele pentru aluat. Din el întindem 2 foi. Într-un castron punem macul, zahărul, făina, praful de copt, zahărul vanilat și laptele. Batem spumă albușurile și le adăugăm peste cremă. Într-o tavă punem hârtie de copt. Peste ea punem o foaie de aluat și peste ea crema. Terminăm cu cealaltă foaie. Dăm la cuptor până se aurește ușor deasupra. Servim cu zahăr pudră. Poftă bună!

Pentru mai multe REȚETE intră pe **www.culinar.ro**

ÎNTRERUPERI DE CURENT

Joi, 26 mai 2011. În Municipiul Arad, h 8.30-17.30: Str. Marnei, Orizont, Ulpiu, Țichindeal, Alunului, Septimiu, Ulmului, Mircea Vodă, Nădejde, Trotuș, Aron Pumnul(p), Calea 6 Vânători, Cedrului, Ovidiu, Crișului, Siretului, Sălcuța(p), Artarului, Lipovei, Pastorului, Zefir, Argeș, Calea Radnei(p). În județ, h 8-15: Aldești; Buteni (P); h 9-16: Hălmăgel(p).

COMENZI TAXI

ALFA PLUS 949; 349.349
TAXI ALFA 945; 22.88.88; 25.25.26; 0723-200.301; 0745-50.60.70
TAXI ARAD 940; 0722-755.440; 0740-252.101
STAR 212.222; 0722-361.011; 0745-645.645
FAVORIT 280.000; 281.111; 0740-083.333; 0724-409.992
EUROPA 275.555; 0723-677.555; 0744-828.163
TAXI AZUR 953; 0257-280.705; 0257-280.100; 0722-149.288; 0740-975.568;
TAXI VERBIȚĂ 0726-336.969; 0741-200.300; 944

În gâtul bărbaților / Strânge de gât		Protejează gâtul / În bloc!		Ban din Europa / Reprize				În fugă! / Gresat		Apel pe fir / Anestezic		Strânse de gât / În seră!
						Croite la gât / A da pe gât						
Jucate pe scenă / Pus sub cloșcă							Face copii / În haos!					
		Fruct exotic / Țara de sus							Deva în centru! / Dud găunos!			Una cu gâtul lung
Suflet nobil / Cel de colo					Joc de cap / Lamă			Iubit / Asta-l fără pereche				
			Posibil avantaj / Doiași				Plouat / Camere rustice			Cap de țipar! / Usucă gâtul		
Bună de clanță / A exista				O noră sucită! / Vorba rățel					Lichid nutritiv / Final de valsi			
		Ne stau în gât / Spus la întâlnire									În cuvă!	
Birlic / Profund			Marea galbenă / Nota bene					Trestie				
					Individ / Talent nativ				Prima doamnă			
Imaculat / Dată actuală				Pui de râs / Dată pe gât								
			A oferi / Aproape nouă			Sămânță de dovleac						
	Eroii coridei / Astfel											
		Mureș auto / Țepene!			Liber pe flancuri!							
Servește! / Prinse pe gât / Alunecă pe gât												

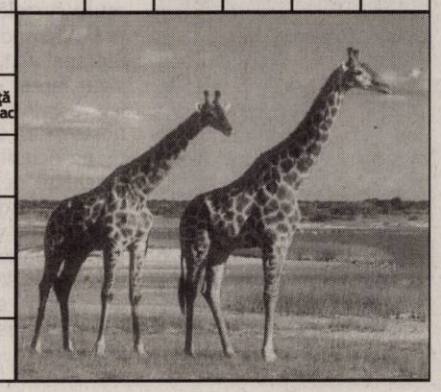

SOLUȚIA INTEGRAMEI LA NR PRECEDENT

M – S – FIR – J – R – CENTRU – INELAR – DREASA – INIMA – FI – AZ – RATAN – S – AE – ATACA – IUI – INCA – ATU – SAN – A – UTILA – CUREA – REA – CITATI – LB – STA – EOL – TOTI – STOIC – RACANEL – IR – EC – AC – ENOT – T – METRO – AUI – UDA – NEURON – GAZOANE

CITIRE APOMETRE

Joi 26 mai 2011. Partizanilor, Gelu, Pescarilor, Grădina Poștei, Cehov, Crasna, Eglității, Doinei, Odobescu, Tocilescu, Buciumului, Rândunicii, Vezuviu, D. Zamfirescu, I. Minulescu, I. Agârbiceanu, Romaniței, Păpădiei, Vărădiei, Rozelor, Râșnov, Viitorului; Someșului, Câmpul Florilor, Trenului, Abatorului, Latină, Biruinței, Venus, I. Rațiu, A.Karoly, E. Murgu, Pionierilor, Condurașilor, Calvin, P-ța Pompierilor, C. Gergely, E. Teodoroiu, V. Goldiș, Cicio Pop, M. Eminescu, Transilvaniei, Ghe. Șincai, Sinaia, Cuza Vodă, Ghica Vodă, Ialomiței, Spătarul Borcea, Resiței, Malul Mureșului, Dragalina, Tâmavelor, Aviator Georgescu, B. Margareta, Unirii, N. Bălcescu, P-ța A. Iancu, Episcopiei, V. Alecsandri, I. Chendi, Voltaire, L. Blaga, I. Georgescu, Desseanu, O. Goga, S. Gyula, I.L. Caragiale, D. Sibii, Horia, V. Babeș, I. Sava, P-ța M. Viteazul, Cloșca, Ghe. Popa, V. Milea, I. Vidu, Călugăreni, Andreescu, Decebal, R. Cărpenișan

Programe TV Miercuri, 25 Mai

TVR 1

07.00 **Telejurnal matinal.** Sport (criptat) Meteo (I)
08.00 **Telejurnal matinal.** Sport (criptat) Meteo (II)
09.00 **Dovadă de iubire.** (s.)
10.00 **Profesioniștii ...** cu Eugenia Vodă. (r.)
11.00 **Viitorul Planetei albastre.** (d., Marea Britanie, 2009) Prima parte.
11.50 **Oamenii Deltei**
11.55 **Minunile lumii.** (MB, 2009)
12.00 **TVR 55**
12.40 **Legendele palatului: concubina regelui.** (r.)
13.20 **Legendele palatului: concubina regelui.** (r.)
14.00 **Telejurnal.** Sport (criptat) Meteo
14.45 **MAI aproape de tine**
15.30 **Oameni ca noi**
16.00 **Convieţuiri**
16.55 **Oamenii Deltei**
17.00 **Perechea potrivită**
18.00 **Telejurnal**
18.25 **Legendele palatului: concubina regelui.** (s.)
19.05 **Legendele palatului: concubina regelui.** (s.)
19.45 **Sport**
20.00 **Telejurnal.** Tema zilei Meteo
21.00 **Cu ochii'n 4**
22.10 **Jack Hunter şi comoara pierdută din Ugarit.** (aventuri, SUA 2008) Partea a doua Cu: Ivan Sergei, Joanne Kelly, Thure Riefenstein, Susan Ward, Mario Naim Bassil. Regia Terry Cunningham. Aventurierul căutător de comori Jack Hunter pleacă în Siria, după ce profesorul său, Fredrick Shaffer, este omorât. Shaffer, convins că în Ugarit, o veche așezare de pe vremea faraonilor, este ascunsă o comoară, descoperise că teoria sa nu este o simplă fantezie.
23.55 **Perechea potrivită.** (reluare)
00.55 **Cu ochii'n 4.** (reluare)

PRO TV

07.00 **Ştirile Pro Tv.** Ce se întâmplă, doctore? Omul care aduce cartea
10.00 **Adevărul dincolo de moarte.** (r.)
12.00 **Tânăr şi neliniştit.** (r.)
13.00 **Ştirile Pro Tv**
14.00 **Furtună solară.** (dramă, SUA 2008) Cu: Charles Shaughnessy, Tracy Nelson, Ken Barnett, Beth Grant, Kieren Hutchinson
16.00 **Tânăr şi neliniştit.** (s.) Cu zeci de premii, cu actori ce îşi trăiesc viaţa pe platourile de filmare, identificându-se cu personajele, cu căsătorii, divorţuri ca-n filmele care se respectă, cu controverse ce-i uimesc chiar şi pe cei mai mari admiratori, serialul continuă să reprezinte un miracol, un univers care a cuprins şi a cucerit milioane de telespectatori.
17.00 **Ştirile Pro Tv.** Vremea
17.45 **Happy Hour**
19.00 **Ştirile Pro Tv.** Sport
21.00 **Fotbal.** Cupa României (finala)
23.00 **Ştirile Pro Tv**
23.30 **The Mentalist - În mintea criminalului.** (serial)
00.30 **România, te iubesc!** (reluare)
01.30 **Ştirile Pro Tv.** (r.)
03.00 **The Mentalist - În mintea criminalului.** (reluare)
04.00 **Ce se întâmplă, doctore?** (r.)
04.30 **Promotor.** (r.)
06.00 **Happy Hour.** (r.) Veselie, muzică, dans, poveşti de viaţă deosebite, interviuri cu cele mai mediatizate vedete ale momentului, informaţii în premieră, întâmplări impresionante care se vor petrece în studio, sub ochii telespectatorilor, sunt doar câteva dintre ingredientele "Happy Hour".

ANTENA 1

06.00 **Observator cu Mihaela Calin.** (live)
08.00 **Matinal: 'Neatza.** cu Răzvan şi Dani (live)
10.00 **În gura presei.** cu Mircea Badea
11.00 **Air America.** (serial, SUA 1998)
12.00 **Vânătoarea de comori.** (serial, SUA 1999) Cu: Tia Carrere, Lindy Booth, Christien Anholt
13.00 **Observator.** (live)
14.00 **Mr Bean.** (serial, Anglia, 1990)
14.30 **Game Show: Câştigi în 60 de secunde.** (r.)
16.00 **Observator.** (live)
17.00 **News Magazine: Acces direct.** cu Simona Gherghe (live) "Acces Direct" este o emisiune axată pe actualitatea de zi cu zi, în care "vedetele" sunt oamenii obişnuiţi, cu problemele, bucuriile, grijile şi întâmplările lor ieşite din comun.
19.00 **Observator.** cu Andreea Berecleanu (live) Sport Meteo
20.20 **Labirintul crimei.** (thriller, SUA 1998) Cu: Madchen Amick. Melanie Sims este o frumoasă chimistă. Ea face cercetări şi inventează anumite lucruri pe care şi le adjudecă, fostul eu iubit. Acesta va fi ales în juriul ce se ocupă de judecarea unui caz, al unui criminal în serie. Acest criminal în serie, lucrase ca fotograf ce chema fete ce doreau să devină fotomodele, pentru a le fotografia, le dădea câte o floare care le adormea, apoi le îneca în cadă.
22.00 **Narcisa sălbatică.** (serial)
23.00 **Observator.** cu Andrei Zaharescu (live) Sport
23.45 **Un Show Păcătos**
01.00 **Gheaţa albastră.** (acţiune, SUA 1992)
02.45 **KITT.** (serial)

HBO

07.30 **Povestea jucăriilor 3.** Animaţie, SUA, 2010.
09.15 **Einstein şi Eddington.** Dramă, Marea Britanie, 2008. Cu: David Tennant, Andy Serkis, Jim Broadbent, Lucy Cohu, Rebecca Hall
10.50 **Un poliţist cu explozie întârziată 2 ½.** Comedie, SUA, 1991. Cu: Leslie Nielsen, Priscilla Presley, George Kennedy, O.J. Simpson
12.15 **Incredibilii.** Animaţie, SUA, 2004.
14.10 **Scrisori către Julieta.** Romantic, SUA, 2010. Cu: Amanda Seyfried, Christopher Egan
15.55 **Misiune pe Marte.** SF, SUA, 2000. Cu: Gary Sinise, Tim Robbins, Don Cheadle, Connie Nielsen
17.50 **Inimă de cerneală.** Aventuri, SUA, 2008. Cu: Brendan Fraser, Paul Bettany, Helen Mirren
19.35 **Jimmy şi Hope.** Ep. 16 - O experienţă spirituală Comedie, SUA, 2011.
20.00 **Sus, în aer.** Dramă, SUA, 2009. Cu: George Clooney, Vera Farmiga, Anna Kendrick, Jason Bateman
21.50 **Apele tac.** Scurtmetraj, Germania, 2011. Cu: Andi Vasluianu
22.25 **Urzeala tronurilor.** Ep. 6 Aventuri, SUA, 2011.
23.30 **Tatăl vitreg.** Thriller, SUA, 2009. Cu: Dylan Walsh, Sela Ward, Penn Badgley, Amber Heard, Sherry Stringfield
01.10 **Răzbunarea.** Dramă, Marea Britanie, 2009. Cu: Ray Winstone, Ian McShane, John Hurt, Tom Wilkinson, Stephen Dillane
02.45 **Pandorum.** SF, SUA, 2009. Cu: Dennis Quaid, Ben Foster, Cam Gigandet, Cung Le
04.30 **Tyson.** Documentar, SUA, 2008

CULTURAL

09.30 La porţile ceriului (r.) 10.00 Decor şi stil (r.) 10.30 Întâlniri în Europa (r.) 11.00 Asasinarea lui Abraham Lincoln (r.) Partea a II-a 11.50 Capodopere din Galeria de Artă Modernă Românească (r.) 12.00 Jurnalul cultural (r.) 12.30 Bookfest 2011 13.00 Concertele TVR Cultural (r.) 14.00 Rezistenţa prin cultură (r.) 15.00 Jurnalul cultural 15.15 Trupa de marionete din Quanzhou (China) (r.) 15.45 3 minute de celebritate 16.15 Arts.21 (d.) 16.45 Identităţi 17.15 Bookfest 2011 18.15 Marile cutezătoare (d.) 19.15 Spectacol 19.45 Concertele TVR

PRIMA TV

07.00 Cazut din cer 1 – aventura, SUA 2006 (r.) 09.00 Teleshopping 09.30 Farsele lui Jugaru 10.00 Cine stie, castiga 11.15 Viceversa 13.00 Povestirile ratoiului - desene animate 14.00 Intalnirea inimilor - telenovela, India 15.00 Flash Gordon – serial actiune, SUA 16.00 Cireasa de pe tort (r.) 17.00 Trasnitii – sezon nou (r.) 18.00 Focus 18 19.00 Focus Sport 19.30 Iubiri secrete 20.30 Cronica Carcotasilor 22.15 Trasnitii 23.00 Dupa furtuna 01.00 Leverage – serial thriller, SUA 03.00 Focus (r.) 04.00 Cine stie, castiga (r.) 05.00 Viceversa (r.)

ACASĂ

07.45 Reţeta de ACASĂ (r.) 08.30 Cealaltă faţă a Analiei (s.) 10.00 Toantele nu merg in rai (s.) 11.30 Toantele nu merg in rai (s.) 12.45 Iubire şi onoare (r.) (s.) 14.15 Clase 406 (s.) 15.15 Reţeta de ACASĂ 15.30 Impostoarea (s.) 16.30 Poveştiri adevărate - emisiune cu poveşti reale despre viaţă, prezentată de Ioana Maria Moldovan si Dan Cruceru Vremea de ACASĂ 17.30 Promisiunea (s.) 18.30 Suflet rătăcit (s.) 19.30 Teresa (s.) 20.30 Iubire şi onoare (s.) 21.30 Kassandra (s.) 22.30 Poveştiri de noapte emisiune prezentată de Cabral şi Mircea Solcanu

ANTENA 3

06.00 Ştirile de dimineaţă cu Nadina Câmpean şi Marius Ioniţă 10.00 Previziunile zilei cu Sabina Iosub 11.00 Se întâmplă în România cu Maria Coman 12.00 Ştiri 13.00 Se întâmplă în România cu Maria Coman 14.00 Ştiri 15.00 Esenţial cu Alina Petrescu 17.00 100 min cu Alessandra Stoicescu 18.45 La ordinea zilei cu Dana Grecu şi Radu Tudor 20.00 Ştirea zilei cu Gabriela Vrânceanu Firea 21.00 Subiectiv cu Răzvan Dumitrescu. Emisiunea se adresează tuturor românilor, va aborda problemele arzătoare ale acestora, va prezenta soluţii politice şi/sau economice.

EVIDENȚIAZĂ-TE!

Talon valabil până în 30 iunie 2011

Text: **DATA apariției:**.....

Date personale:

Nume şi Prenume:

Telefon:

Buletin de identitate:

TALON + PREȚUL CATEGORIEI AFERENTE

Anunțurile se preiau zilnic, la ghișeu, până în ora 16[00], după această oră, se pot prelua doar prin intermediul sistemului online de preluare al anunțurilor disponibil pe www.jurnalaradean.ro . Anunțurile de mică publicitate din Jurnal Arădean se publică pe baza talonului din ziar
Redacția nu își asumă responsabilitatea pentru conținutul anunțurilor de mică publicitate!

ACCENTE

Tristan Mihuţa

În aşteptarea unui program

Faptul că USL are drept ţintă demolarea majorităţii portocalii şi înlăturarea lui Traian Băsescu de la conducerea statului nu este doar o ambiţie gratuită. Social-democraţii, liberalii şi conservatorii ştiu prea bine că sunt milioane de români care abia aşteaptă să scape de mareea portocalie. Cu certitudine, niciodată nu s-a acumulat în electorat atâta nemulţumire câtă există acum împotriva PDL şi a stăpânului acestuia, Traian Băsescu. Acele milioane de români nu pot trece peste faptul că ele şi familiile lor au fost aruncate în sărăcie, că le-au fost dijmuite salariile, pensiile, că au rămas fără ajutoare sociale, că TVA a fost săltat la 24%... O ţară întreagă îl aude pe preşedintele Traian Băsescu văicărindu-se şi acum (a făcut-o şi zilele trecute) că nu a fost lăsat de Curtea Constituţională să reducă pensiile cu 15 la sută.

> Electoratul vrea să ştie cui şi de ce va încredinţa puterea după ce se va obţine eliberarea de sub stăpânirea portocalie

Pentru toate acestea, pentru atâtea probe de incompetenţă, de iresponsabilitate, de prăduire a banului public, adică a banului adunat de la noi, contribuabilii, mare parte a electoratului apreciază că USL şi-a propus să scape ţara de guvernarea PDL şi de umbra deasă lăsată de preşedintele Băsescu, sub care, vorba aceea, nu creşte nici iarba. Numai că doar asta nu ajunge. Electoratul vrea să afle şi ce va urma după. Cui şi de ce ar încredinţa puterea după ce se va obţine eliberarea de sub stăpânirea portocalie, care s-a dovedit a fi o adevărată pacoste pentru România.

Ei bine, aşteptat de multă lume şi criticat de Putere că e sublim dar lipseşte cu desăvârşire, USL îşi va lansa programul de guvernare peste două zile. Din câte am înţeles, oferta USL reprezintă o strategie de administrare a ţării care vizează următorii trei-cinci ani. Se preconizează, printre altele, modificarea Codului Fiscal.

Una dintre modificări ar prevedea ca, timp de trei ani, societăţile comerciale din domeniile prioritare, cum ar fi turismul, să nu plătească impozit pe profitul şi pe dividendele reinvestite.

De asemenea, după cum spunea recent, la Arad, Maria Grapini, vicepreşedinte al PC, se va avea în vedere ca investiţiile în cercetare şi inovare să se deducă din impozitul pe profit plătit statului. Va fi modificată şi Legea Camerelor Agricole, care trebuie să fie depolitizate şi conduse de specialişti etc. Peste două zile, vom şti cu siguranţă mai multe şi apoi vom putea cântări oferta USL.

tristan.mihuta@informmedia.ro

Matematicienii sunt obişnuiţi cu munca intensă FOTO:FAN

Tur de forţă la matematică

O parte din elevii prezenţi la olimpiada de matematică vor susţine două examene într-o singură zi.

ARAD. Tur de forţă pentru matematicienii prezenţi la Naţionala de Matematică pentru clasele V-VI, organizată la Arad. O parte dintre ei trebuie să susţină două examene într-o zi, deoarece, în aceeaşi zi, 28 mai, e programat şi barajul pentru Concursul de matematică aplicată „Cangurul". Ambele competiţii se organizează sub egida Ministerului Cercetării şi Educaţiei, chiar dacă „Cangurul" este la categoria concursurilor fără finanţare MECTS.

Peste 3 ore de examene

De la ora 8.00 la 9.30, elevii vor rezolva subiectele, e drept ceva mai relaxante, ale concursului, iar de la ora 10 vor intra în focul Naţionalei. În mod normal, barajul „Cangurul" la aceste clase ar trebui să-l dea fiecare la el în judeţ, dar, cum nu pot fi omniprezenţi, s-a decis ca cei care sunt calificaţi la ambele competiţii să le dea în acelaşi loc. Chiar dacă efortul intelectual va fi mai mare, se mizează pe tipologia diferită a subiectelor, pe doza de relaxare conţinută în probele „Cangurului".

„Aceeaşi situaţia a fost şi anul trecut, sunt foarte multe concursuri şi e greu să le coordonezi în aşa fel încât să nu se suprapună. Soluţia găsită e, până la urmă, cea mai bună. Elevii nu trebuie să-şi schimbe nici măcar locul din bancă. Vor da ambele examene în aceeaşi zi, în aceeaşi sală de clasă, în acelaşi loc, dar la ore diferite" - a precizat inspectorul de specialitate Viorel Tudoran.

> Situaţia s-a rezolvat în cel mai bun mod cu putinţă pentru elevi
> VIOREL TUDORAN

GAZDA EVENIMENTULUI

Două sute de elevi din toată ţara , peste 40 de profesori însoţitori, 25 de profesori universitari vor fi la Arad la acest sfârşit de săptămână. Gazda şi organizator alături de CJA, Primăria Arad, IŞJ e Şcoala Generală „Aron Cotruş", prima şcoală generală care organizează integral o olimpiada la acest nivel.

Iosif Clodniţchi FOTO : S.T.

USL nu cumpără parlamentari

ARAD. Conservatorii arădeni consideră că zvonurile privind „cumpărarea" de către USL a unor parlamentari PDL reprezintă o intoxicare a opiniei publice, prin care democrat liberalii încearcă să ascundă faptul că nemulţumirile propriilor aleşi faţă de actuala guvernare sunt tot mai mari.

„Nu numai că ar fi incorect şi împotriva principiilor noastre morale, dar este şi ilogic, dacă stai să te gândeşti că USL este în opoziţie şi nu are acces la banii pe care îi gestionează puterea, în interesul clientelei de partid", afirmă vicepreşedintele PC Arad, Iosif Clodniţchi.

Dimpotrivă, spun conservatorii, chiar PDL încearcă să-şi păstreze parlamentarii, oferindu-le fonduri, în special celor din gruparea lui Blaga. „Asistăm în ultimele zile la o adevărată vânătoare şi prigoană împotriva oamenilor din tabăra lui Vasile Blaga. Aceştia sunt ameninţaţi, arestaţi sau cumpăraţi cu milioane de euro, pentru a rămâne şi a menţine acest guvern", spune Clodniţchi.

JA-S.T.

Cumetrii şi acuze politice dinspre PSD

PSD susţine că o firmă apropiată PDL Arad câştigă licitaţii pe bandă rulantă.

LISTE DATE ÎN PARTICULAR

Primarul Gheorghe Falcă i-a promis lui Dorel Căprar că îi va transmite chiar şi o listă a lucrărilor pe care le-a derulat acesta din urmă cu statul, însă lista nu va fi una publică ci particulară.

ARAD. Cumetriile şi încuscrirele sunt din nou în mijlocul atenţiei, după ce PSD Arad a arătat că firma deţinută de „finul primarului Gheorghe Falcă" câştigă licitaţii pe banii CJA.

Lucări de estetică

„Un abonat la contractele cu Consiliul Judeţean este firma Palcu Impex SRL, al cărei administrator este Ovidiu Palcu, finul primarului Falcă şi, evident, membru PDL. Firma acestuia va încasa de la bugetul CJA peste 564.000 de lei pentru lucrări de întreţinere a drumurilor pietruite din judeţ. De altfel, acesta a încheiat, în ultimii doi ani, contracte cu CJA în valoare de peste 3 milioane de lei fără TVA, pentru deszăpezire şi lucrări de estetică a drumurilor. Ne aflăm în faţa unei realităţi: un membru PDL, care este şi finul preşedintelui de facto al acestui partid la Arad, reuşeşte să obţină contract după contract cu instituţia condusă de alt pedelist. Este o coincidenţă? Eu nu cred în astfel de coincidenţe", a spus preşedintele PSD Arad, Dorel Căprar în cadrul unei conferinţe de presă.

„Politicienii Karaoke"

Replica PDL nu a întârziat să apară. Primarul Gheorghe Falcă a punctat că: „În România au apărut politicienii gen Karaoke. Dacă ţipă unul la Bucureşti găsim imediat politicieni imitatori la nivel local". Cât despre situaţia năşitului, Falcă a menţionat: „Familia Palcu s-a căsătorit în luna august 2010, căsătoria religioasă având loc într-o biserică adventistă. În acest cult nu există naşi, dar ca orice familie, aceşti tineri au ţinut să le fim aproape în cel mai important moment din viaţă. Mai mult, doamna Palcu este născută în satul Secaş şi locuieşte lângă casa bunicii soţiei mele şi am participat cu mare drag la nuntă şi cu mult respect vom fi alături de ei şi la bincuvântarea fetiţei lor, în luna iunie 2011". JA-A.P.

Opoziţia contesta lucrările la drumuri FOTO: JA

Dorel Căprar acuză cumetriile politice FOTO: JA

Întâlnirea cu delegaţia din Austria FOTO: FAN

Colaborare universitară

Cercetare ştiinţifică şi consorţiu universitar între UVVG şi Universitatea Danubiană din Krems.

ARAD. La puţin timp după ce prof. univ. dr. Jürgen Willer, rectorul Universităţii Danubiene din Krems a vizitat Universitatea de Vest „V. Goldiş", în aceste zile se află în Arad o delegaţie a universităţii din Austria, condusă de prof. Viktoria Weber, prorector cu cercetarea ştiinţifică, prof. dr. Dieter Fakenhagen, şef departament medicină clinică şi biotehnologii şi prof. Univ. dr. Bern Geisler, asistent personal al rectorului din Krems.

Prof. univ. dr. Aurel Ardelean, rectorul Universităţii „V. Goldiş" a subliniat, ieri, în cadrul conferinţei de presă, că delegaţia Universităţii din Krems a vizitat Complexul Universitar Macea, Campusul Universitar „V. Goldiş" şi Institutul de Ştiinţe ale Vieţii cu laboratoarele sale de cercetare ştiinţifică.

„Sunt profund impresionată de ceea ce am văzut la Universitatea «Vasile Goldiş» - a declarat prof. univ. dr. Viktoria Weber - iar prin acestă vizită am reuşit să descoperim foarte multe elemente comune".

Am aflat că s-au pus în discuţie colaborări în domeniul managementului sanitar, în domeniul masteratelor şi doctoratelor în cotutelă, schimburi de profesori şi studenţi, etc . JA-V.F.

Restructurări la Gardă

Aproximativ 300 de persoane vor rămâne pe drumuri după ce va fi aplicat planul de reorganizare a Gărzii.

ARAD. Garda Financiară urmează să treacă printr-un amplu proces de reorganizare. Deşi până în prezent liderii sindicali nu aveau informaţii clare cu privire la numărul persoanelor care ar urma să fie disponibilizate, se pare că Ministerul Finanţelor a făcut deja un plan.

Modificarea HG

Pe pagina de internet a instituţiei este afişat, la capitolul transparenţă decizională, proiectul de modificare şi completare a Hotărârii Guvernului nr. 1324/2009 privind organizarea şi funcţionarea Gărzii Financiare. Cea mai importantă modificare pe care o are în vedere Ministerul face referire la numărul de angajaţi din sistem. Dacă în acest moment există 1.850 posturi în tot sistemul Gărzii Financiare, după aplicarea modificărilor vor mai rămâne doar 1.092.

Prea puţini

„Dintre cele 1.850 de posturi care există la nivel naţional doar 1.400 erau ocupate, restul fiind vacante. Dar, chiar şi în acest condiţii, dacă se pune în aplicare restructurarea aproximativ 300 de oameni vor rămâne fără un loc de muncă", a explicat Eugen Stănean, lider sindical din cadrul GFA.

Despre situaţia de la Arad, Stănean a punctat: „Suntem subdimensionaţi. Trebuie să se ţină cont că avem două puncte de trecere a frontierei unde avem echipe de control prezente 24 de ore din 24, şi dispunem de doar 32 de angajaţi - comisari pe funcţii de execuţie sau conducere". **JA-A.P.**

Garda are un sediu modern în centrul Aradului FOTO: A.P.

> La Garda Financiară Arad suntem subdimensionaţi
> **EUGEN STĂNEAN**

CU MAŞINI „DE CAPATAT"

Nici la capitolul autovehicule Garda Financiară Arad nu are o situaţie foarte fericită. În parcul de maşini al GFA se află 10 autovehicule funcţionale, dintre care patru sunt destinate exclusiv celor care fac naveta la frontieră.

Legume confiscate în vama de la Nădlac

ARAD. La punctul de trecere a frontierei Nădlac, comisarii Gărzii Financiare Arad au confiscat 20.000 kg de legume (cartofi), în valoare estimată de 22.300 lei, după ce au oprit pentru control un transport ce nu avea toate menţiunile obligatorii referitoare la locul descărcării mărfii.

Anton Pop, comisar şef secţie Garda Financiară Arad, declară că „în timpul activităţii de monitorizare permanentă a achiziţiilor intracomunitare de mărfuri, comisarii Gărzii Financiare Arad au constatat că documentele care însoţeau transportul conţineau nereguli referitoare la denumirea şi datele de identificare ale destinatarului, în scopul sustragerii de la plata obligaţiilor fiscale datorate bugetului de stat. Legumele au fost confiscate şi vor fi valorificate conform prevederilor legale, contravaloarea acestora constituind venit la bugetul de stat. Atragem atenţia tuturor comercianţilor asupra importanţei completării cu date corecte a documentelor de însoţire a mărfurilor transportate." **JA-A.P.**

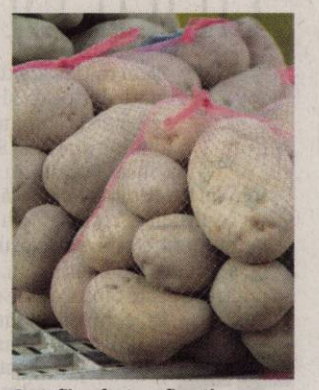

Cartofii au fost confiscaţi FOTO: JA

Un loc de muncă pentru fiecare FOTO:EPA

Obligaţi să angajeze handicapaţi

ARAD. Prezenţa persoanelor cu handicap într-o societate este obligatorie. Regula se aplică pentru acele firme care au cel puţin 50 de angajaţi, şi este în conformitate cu Legea 448/2006 privind protecţia şi promovarea drepturilor persoanelor cu handicap.

În situaţia în care companiile, autorităţile şi instituţiile publice nu vor angaja persoane cu handicap, pot opta pentru îndeplinirea uneia dintre următoarele obligaţii: să plătească lunar către bugetul de stat o sumă reprezentând 50% din salariul de bază minim brut pe ţară înmulţit cu numărul de locuri de muncă în care nu au angajat persoane cu handicap, să achiziţioneze produse sau servicii realizate prin propria activitate a persoanelor cu handicap.

JA-A.P.

(H-78938)

SC ALP GRUP SRL, SC IMPERSIOR SRL
şi SC Overall Solutions and Consulting SRL
anunţă
Organizarea unor sesiuni de training pentru dezvoltarea competenţelor antreprenoriale şi manageriale
în cadrul
PROIECTULUI D.A.C.I.A.
"Dezvoltarea Aptitudinilor, Competenţelor şi Iniţiativei Antreprenoriale"

Participarea la traininguri este subvenţionată integral.

Pentru informaţii suplimentare, vizitaţi website-ul www.alpgrup.ro sau vă rugăm a ne contacta la adresa de email: office@alpgrup.ro

Pentru informaţii detaliate despre celelalte programe cofinanţate de Uniunea Europeană, vă invităm să vizitaţi www.fonduri-ue.ro

Dezvoltarea Aptitudinilor, Competenţelor şi Iniţiativei Antreprenoriale
Proiect cofinanţat din Fondul Social European prin Programul Operaţional Sectorial Dezvoltarea Resurselor Umane 2007-2013
"Investeşte în oameni"
ALP GRUP Business Advisory Services

UNIUNEA EUROPEANĂ
FONDUL EUROPEAN PENTRU DEZVOLTARE REGIONALĂ
GUVERNUL ROMÂNIEI
MINISTERUL DEZVOLTĂRII REGIONALE ŞI TURISMULUI
VIVAS DENT
Instrumente Structurale 2007-2013

Anunţ de presă

25.05.2011

**Informare privind proiectul „Vivas Dent – Dens Sana in Corpore Sano – diversificarea serviciilor şi creşterea calităţii asistenţei stomatologice"
Cod SMIS 14874**

Societatea SC VIVAS DENT SRL Arad a implementat acest proiect în cadrul Programului Operaţional Regional 2007-2013 – axa prioritară 4.3 „Sprijinirea dezvoltării mediului de afaceri regional şi local". Contractul de Finanţare cu Ministerul Dezvoltării Regionale şi Turismului – Autoritate de Management pentru Programul Operaţional Regional, a fost semnat în 31.08.2010, valoarea totală a proiectului fiind de 1.522.927,93 lei, din care finanţarea nerambursabilă este de 832.920,00 lei.

Proiectul are ca termen de finalizare 31.05.2011.

Scopul proiectului l-a constituit diversificarea serviciilor medicale şi creşterea calităţii actului medical. Prin proiect, Clinica Vivasdent a fost dotată cu mobilier specific şi cu 25 echipamente moderne, dintre care un aparat digitalizat de examinare radiologică panoramică şi tridimensională (CT), o lampă scialitică şi alte echipamente pentru laboratorul de tehnică dentară.

Prin proiect au fost create 6 noi locuri de muncă.

Pe termen lung, proiectul va conduce la creşterea numărului de pacienţi şi a cifrei de afaceri a societăţii Vivasdent.

Pentru informaţii suplimentare, vă puteţi adresa la SC VIVAS DENT SRL Arad, dr. VALEA Vasile Victor, tel.0257-270.677; fax:0257-270.602; e-mail: vivasdent_dr.valea@yahoo.com

Conţinutul acestui material nu reprezintă în mod obligatoriu poziţia oficială a Uniunii Europrene sau a Guvernului României.

Regio
Iniţiativă locală. Dezvoltare regională.
www.inforegio.ro
Investim în viitorul tău! Proiect selectat în cadrul Programului Operaţional Regional şi cofinanţat de Uniunea Europeană prin Fondul European de Dezvoltare Regională.
(H-84435)

MINISTERUL DEZVOLTĂRII REGIONALE ŞI TURISMULUI
GUVERNUL ROMÂNIEI
VIVAS DENT

Comunicat de presă

25.05.2011

Comunicat de presă privind finalizarea activităţilor în cadrul proiectului „Vivas Dent – Dens Sana in Corpore Sano – diversificarea serviciilor şi creşterea calităţii asistenţei stomatologice"

Societatea SC VIVAS DENT SRL Arad anunţă finalizarea activităţilor în cadrul proiectului „Vivas Dent – Dens Sana in Corpore Sano – diversificarea serviciilor şi creşterea calităţii asistenţei stomatologice", cod SMIS 14874.

Proiectul, al cărui beneficiar este SC VIVAS DENT SRL Arad, a fost cofinanţat din fondurile Uniunii Europene, în cadrul Programului Operaţional Regional 2007-2013 – axa prioritară 4.3 „Sprijinirea dezvoltării mediului de afaceri regional şi local". Contractul de Finanţare cu Ministerul Dezvoltării Regionale şi Turismului – Autoritate de Management pentru Programul Operaţional Regional, a fost semnat în 31.08.2010, valoarea totală a proiectului fiind de 1.522.927,93 lei, din care finanţarea nerambursabilă este de 832.920,00 lei.

În scopul diversificării serviciilor medicale şi creşterii calităţii actului medical, Clinica Vivasdent a fost dotată cu un aparat digitalizat de examinare radiologică panoramică şi tridimensională (CT) şi cu un laborator de tehnică dentară axat preponderent pe tehnologie CAD CAM, pentru lucrări de porţelan pe zirconiu sau metal.

Prin proiect au fost create 6 noi locuri de muncă.

Termenul de finalizare al proiectului este 31.05.2011.

Pentru informaţii suplimentare, vă puteţi adresa la SC VIVAS DENT SRL Arad, dr. VALEA Vasile Victor, tel.0257-270.677; fax:0257-270.602; e-mail: vivasdent_dr.valea@yahoo.com

Conţinutul acestui material nu reprezintă în mod obligatoriu poziţia oficială a Uniunii Europrene sau a Guvernului României.

Regio
Iniţiativă locală. Dezvoltare regională.
www.inforegio.ro
Investim în viitorul tău! Proiect selectat în cadrul Programului Operaţional Regional şi cofinanţat de Uniunea Europeană prin Fondul European de Dezvoltare Regională.
(H-69633)

„PSD nu are patriotism local", spun pedeliştii

ARAD. Într-un comunicat de presă, organizaţia judeţeană PDL Arad ripostează la declaraţiile preşedintelui PSD Arad, Dorel Căprar, referitoare la introducerea unei moţiuni contra ministrului Igaş. Fie şi numai pentru faptul că atacă un ministru arădean, Căprar - spun democrat liberalii - dă dovadă de lipsă de patriotism local.

„Aşa cum consumul de etnobotanice afectează raţiunea, pentru reprezentanţii PSD Arad, domnii Căprar şi Ghender îşi pierd simţul raţiunii atunci când vorbesc de politică. E clar, PSD nu are niciun gram de patriotism local, dar pentru noi, arădenii, a avea un ministru reprezintă o apreciere a judeţului nostru. Competenţele domnului Igaş nu pot fi analizate de domnul Căprar şi de preşedintele acestuia, ziaristul Ghender. Aceste atacuri sunt clar politice, neargumentate, pentru a manevra arădenii. Atenţie domnilor, consumul irresponsabil de politică dăunează grav sănătăţii!!!", se arată în comunicat. **JA-S.T.**

„Banii comunei sunt irosiţi"

ARAD. Preşedintele PSD Vinga, Daniel Bogoşel, a acuzat ieri, în cadrul unei conferinţe de presă, că lucrările făcute în comuna Vinga lasă de dorit şi sunt de o calitate proastă. „În prezent se află în derulare asfaltarea drumului comunal 98, cu o finanţare importantă pentru comună (220 000 de euro). Sperăm că această lucrare nu va avea aceeaşi calitate cu asfaltările din anul 2008, realizate chiar înaintea campaniei electorale. Lucrarea nu a durat nici măcar un an - drumul s-a umplut de gropi, asfaltul s-a sfărâmat pur şi simplu. Nu am auzit ca cineva să fie tras la răspundere. Cu astfel de lucrări, banii comunei sunt irosiţi", punctează Bogoşel.

Daniel Bogoşel FOTO: A.P.

Şi păşunea e problemă

Potrivit lui Bogoşel, locuitorii din Vinga sunt foarte nemulţumiţi şi de modul în care este administrată păşunea comunei. „În cele trei localităţi sunt persoane care îşi câştigă existenţa doar din creşterea animalelor. Dacă primăria va gestiona la fel de prost păşunea, aceşti oameni vor rămâne fără sursă de venit, în condiţiile în care din anul 2001 şi până în 2010 s-au pierdut peste 200 de hectare de păşune", a declarat preşedintele PSD Vinga. **JA-A.P.**

„Acasă, în Europa" se prelungeşte până în 30 mai

ARAD. Cabinetul europarlamentarului Iosif Matula a lansat de Ziua Europei, a doua ediţie a concursului cu tema „Acasă, în Europa", destinat elevilor din şcolile generale şi liceele din judeţul Arad, precum şi din orice alt oraş din ţară. Elevii care doresc să participe la acest concurs trebuie să expună un punct de vedere original cu privire la ce înseamnă utilizarea resurselor tradiţionale de energie (cărbuni, petrol, gaze naturale) precum şi a resurselor alternative de energie în Uniunea Europenă, textul urmând a fi postat pe site (www.matulaiosif.ro), la secţiunea «Concurs».

Data de 30 mai, este termenul limită pentru înscrierea în concurs. Lucrările elevilor vor fi evaluate de un juriu alcătuit din membrii cabinetului europarlamentar. Cinci elevi vor câştiga câte o excursie la Bruxelles. Numele câştigătorilor vor fi afişate pe site-ul: www.matulaiosif.ro.

JA-S.T.

INTERVIU JA. IOAN CRISTINA, PREŞEDINTE PNL ARAD

„Noi vrem să conducem"

Liderul liberalilor arădeni consideră că este nevoie de o nouă administraţie, în slujba cetăţeanului.

D-le preşedinte, aţi promis că, dacă veţi fi ales, veţi schimba radical faţa PNL Arad. S-a schimbat ceva?

CRISTINA: Eu zic că s-au schimbat multe, dar mai întâi aş dori să precizez că evoluţia organizaţiei judeţene nu mi se datorează exclusiv mie, ci şi echipei cu care muncesc. Vedeţi dumneavoastră, înainte se vorbea despre echipa lui cutare sau cutărică, acum este vorba despre echipa PNL Arad. Aceasta s-a putut forma în momentul în care liberalii arădeni au fost lăsaţi să-şi aleagă singuri liderul, fără ca diverse tabere de la Bucureşti să facă presiuni în favoarea taberelor locale, a bisericuţelor care se războiau între ele. Fără îndoială, este şi meritul preşedintelui Crin Antonescu, care a înţeles la modul just ce atitudine trebuie să adopte, dar este în primul rând meritul liberalilor arădeni. Cei care, înainte de Conferinţa Judeţeană, mizau pe faptul că în PNL Arad va continua starea conflictuală, au toate motivele să fie dezamăgiţi. Şi, ca să fie clar, mă refer în special la cei dinafara partidului. Tot ce s-a făcut bine în şi pentru organizaţie a fost şi este posibil pentru că nu mai există acele bisericuţe, ba chiar găşti - cum se exprimau veteranii mai radicali ai partidului - care întreţineau o atmosferă de dezbinare, de multe ori chiar conflictuală. Acum, aşa ceva nu mai există, toţi cei din echipă ne-am înhămat la o treabă extrem de grea, detronarea puterii locale portocalii. Cu toţii suntem decişi să scoatem Aradul de sub această dominaţie nocivă. De aici provine şi determinarea noastră, de la faptul că nu ne gândim doar cum să facem ca să ajungem noi la putere, ci dorim în primul rând ca Aradul să aibă o administraţie alcătuită din arădeni, oameni care cunosc oraşul şi pe cetăţenii săi, care cunosc realităţile din judeţ.

Ioan Cristina crede în victoria USL FOTO:JA

Vreţi să spuneţi că PDL-iştii nu cunosc judeţul?

CRISTINA: Nu spun că nu îl cunosc, numai că una este să îţi pese de municipiu şi de judeţ şi alta este să le tratezi ca pe propriile moşii. Asta este diferenţa între actuala putere şi USL, între actuala administraţie, centrală şi locală, şi cea pe care vrem să o aducem: noi vrem să conducem ţara, să o guvernăm, ei vor doar să o stăpânească. Din păcate, PDL Arad este cea mai puternică organizaţie a lor din ţară, aşa că puteţi să vă faceţi o imagine despre amploarea dictaturii portocalii şi despre dimensiunea eforturilor pe care va trebui să le facem ca să schimbăm starea de fapt. Tocmai acest aspect vine să justifice necesitatea funcţionării Uniunii Social Liberale la cote maxime. Poate că în alte judeţe ar fi mai productiv ca partidele din USL să meargă separat în alegeri, însă la Arad este nevoie de toate forţele reunite, de renunţarea la orgolii şi concentrarea pe obiectivul prioritar, răsturnarea PDL de la putere. Când spun prioritar, mă refer la ordinea cronologică, pentru că prioritatea politică este - aşa cum am mai spus - asigurarea unei administraţii care să-şi facă datoria faţă de cetăţean. Aceasta, însă, nu se poate realiza dacă nu demolăm, mai întâi, actuala administraţie.

> Cheltuirea corectă a banului public va fi la maximă transparenţă

Vreţi să spună pedeliştii că mergeţi numai pe demolare, în loc să construiţi?

CRISTINA: Da, mergem pe demolarea administraţiei lor, nu pe ceea ce s-a făcut pentru cetăţean.Vom continua toate proiectele bune, cu diferenţa că arădenii nu vor mai fi obligaţi să plătească dublu sau triplu, pentru lucrări făcute de mântuială şi pentru a umple buzunarele clientelei politice.
Nu îi vom împovăra cu împrumuturi exorbitante pentru realizarea unor obiective care nu sunt prioritare. Este absurd să te împrumuţi ca să-ţi cumperi farfurii de porţelan de Saxa şi tacâmuri de argint şi să-ţi rămână bani doar pentru o ciorbă de ştevie şi cartofi fără carne. Luxul este bun doar pentru cei care şi-l permit, însă este extrem de grav atunci când luxul afişat este folosit ca paravan pentru jefuirea banului public. Şi mai grav este ca, în scopuri electorale, să angajezi datorii publice, pe care va trebui să le plătească următoarea administraţie. Este şi imoral şi contraproductiv. În opinia mea, atât în administraţia locală cât şi în cea centrală, orice investiţie de lungă durată ar trebui aprobată doar cu unanimitate de voturi şi în urma unui referendum.

Până atunci, însă, mai trebuie să şi câştigaţi alegerile. Ce şanse aveţi?

CRISTINA: Foarte mari. Celor sceptici, care îl citează pe preşedintele PSD, Victor Ponta, spunând că PDL va rămâne, eventual, doar cu Aradul lui Falcă, le spun că Ponta a folosit cuvântul „eventual"şi că a dat această declaraţie atunci când Uniunea Social Liberală era doar în faza de declaraţii de bune intenţii. Or, acum, situaţia este cu totul alta.
Sunt convins că şi Victor Ponta a început să-şi schimbe părerea după ce a aflat despre victoria zdrobitoare a USL la alegerile locale de la Seleuş sau despre scorul de 61% în favoarea noastră în sondajul de la Lipova, ca să nu mai vorbesc despre înfrângerea umilitoare a PDL Arad la congresul lor. Sunt doar primele semne că dictatura portocalie la Arad se apropie de sfârşit.

SIMION TODOCA
simion.todoca@informmedia.ro

Vecinii dau verdictul la debranşare

ARAD. Posibilitatea şi condiţiile de debranşare de la sistemul centralizat de furnizare a energiei termice sunt încă printre problemele principale în cadrul asociaţiilor locative. În urma materialului pe problema încălzirii publicat în ziarul nostru de ieri, mai mulţi arădeni s-au adresat redacţiei noastre cu întrebări suplimentare. Una dintre acestea a fost care sunt efectiv paşii care trebuie urmaţi pentru a se debranşa.

Primul pas spre debranşare

Reprezentanţii CET ne-au informat faptul că primul lucru pe care trebuie să îl facă un consumator este să se adreseze CET Hidrocarburi, pe Calea Iuliu Maniu (în zona Polivalentă), la Biroul de relaţii cu publicul. „Este posibil să nu se încadreze în condiţiile legale pentru debranşare şi e păcat să facă alte investiţii înainte de a primi avizul de debranşare", ne-au informat reprezentanţii CET Hidrocarburi.

De la Biroul de relaţii cu publicul se pot ridica formularele tip pentru deconectare încălzire şi apă caldă de consum. Consumatorul va trebui apoi să obţină acordul scris al vecinilor de apartament atât pe orizontală, cât şi pe verticală, iar - în cazul asociaţiilor de locatari - este necesar acordul locatarilor din toate apartamentele din imobil. Apoi, este necesară organizarea unei Adunări Generale a asociaţiei de proprietari, în urma căreia să se precizeze în scris acordul asociaţiei „cu menţiunea că au luat act asupra intenţiei de realizare a unui sistem individual de încălzire, anexat cererii tip de deconectare". Administratorul va trebui apoi să treacă, pe formularul tip, apartamentele deconectate din imobil. Consumatorul va trebui să contracteze o firmă care să se ocupe de „întocmirea unei documentaţii tehnice care reconsideră ansamblul instalaţiilor termice, avizată de furnizor, care are ca scop menţinerea confortului termic a celor care rămân în sistemul de alimentare centralizat cu energie termică". Documentele mai au nevoie doar de viza asociaţiei de proprietari, reprezentată de administrator şi preşedinte.

Avizul CET

Cu aceste documente, proprietarul se va prezenta la CET Hidrocarburi. Termenul limită de depunere a solicitărilor de deconectare este data de 15 august 2011.Societatea îşi va putea da sau nu acordul pentru deconectare, deoarece mai trebuie îndeplinite anumite condiţii, condiţii prezentate în ziarul nostru de ieri. Dacă se primeşte avizul de debranşare, consumatorul va achita taxele stabilite pentru deconectarea caloriferelor şi a robineţilor de apă caldă. **JA – S.B.**

CENTRALĂ PE GAZ

După obţinerea avizelor, beneficiarul se va deplasa pe Bulevardul Revoluţiei nr. 52-54 la E-ON Gaz pentru a obţine documentaţiile necesare pentru montarea unei centrale pe gaz. În acest caz, societatea cere semnătura vecinilor din imobil, care deţin deja centrale pe gaz, de a se conecta la conducta separată de gaz. Mai apoi se realizează un proiect pentru montarea centralei.

Vecinii au un important cuvânt de spus FOTO: JA

Depistat de poliţişti FOTO: I.C.

Se plimba cu maşina neînmatriculată

NĂDLAC. Un bărbat în vârstă de 55 de ani, din Nădlac, a fost prins conducând pe raza localităţii un autoturism neînmatriculat. Maşina, marca VW, avea plăcuţele expirate din 3 martie 2011. Poliţiştii din Nădlac îl cercetează acum pe bărbat pentru comiterea infracţiunilor de conducere pe drumurile publice a unui autoturism neînmatriculat şi cu număr fals de înmatriculare. **JA – I.C.**

54

de puncte de penalizare şi peste 60 de sancţiuni în valoare de 9.650 de lei au aplicat poliţiştii rutieri în urma controalelor efectuate. Agenţii de circulaţie au mai reţinut două permise auto şi tot atâtea certificate de înmatriculare. De asemenea, agenţii de ordine publică au aplanat opt conflicte şi au controlat şapte sisteme de pază. Agenţii au mai dat 10 amenzi. **JA – I.C.**

Amendă de 6.000 de lei pentru ţigări

ARAD. Poliţiştii din cadrul Biroului de Ordine Publică au prins, în Piaţa Mihai Viteazul, o femeie care vindea printr-o societate comercială peste 270 de pachete de ţigări netimbrate sau cu timbru neconform legislaţiei în vigoare. Întreaga cantitate de ţigări a fost ridicată în vederea confiscării, poliţiştii aplicând şi o amendă de 6.000 de lei în acest caz. **JA – I.C.**

Ţigările au fost confiscate FOTO: FAN

Prinşi cu crâsnicele pe malul Mureşului

SECUSIGIU. Jandarmii grupei de intervenţie Pecica, împreună cu inspectori din cadrul Parcului Natural Lunca Mureşului, au prins în flagrant două persoane care pescuiau ilegal. Gheorghe M. de 29 de ani şi Vasile B. de 30 de ani, ambii din Secusigiu, au fost depistaţi pe malul Mureşului având asupra lor crâsnice, acestea fiind unelte ilegale pentru pescuitul pe râu. Cei doi s-au ales cu dosare penale. **JA-A.G.**

Parteneriat pentru atletism

ARAD. În cadrul euroregiunii DKMT, Consiliul Judeţean Arad este partener al unui proiect cu temă sportivă, care presupune organizarea a două competiţii internaţionale - Cupa „Prietenia" DKMT la atletism, respectiv Crosul Olimpic DKMT. Acestea se derulează într-un parteneriat între Consiliul Judeţean Arad, Consiliul Judeţean Timiş, Direcţia Judeţeană pentru Tineret şi Sport (DJTS) Arad. „Dorim să readucem spiritul sportiv în prim-plan, iar alergarea reprezintă esenţa majorităţii sporturilor. Acest parteneriat doreşte să arate că în sport avem rivalitate, iar Aradul şi Timişul au chiar şi tradiţie în această rivalitate, dar în afara competiţiei putem şi chiar trebuie să colaborăm", a declarat Adrian Ţolea, vicepreşedinte al CJA. La conferinţa de presă participă Adrian Ţolea, vicepreşedinte al CJA, Alexandru Meszar, director DJTS Arad, şi Florin Răvăşilă, consilier judeţean în CJ Timiş. Evenimentul are loc în 28-29 mai, la Timişoara. La ediţia din acest an vor lua parte copii categoria I şi juniori categoria III, născuţi în 1998 şi 1999, respectiv 1996 şi 1997.

Concursul se adresează şi copiilor şi tinerilor cu dizabilităţi motorii, de ordin fizic şi psihic pentru care se organizează două probe de pistă şi una de cros. **JA – S.B.**

Omorât pentru un inel de aur

Trei tineri din Sântana l-au ucis pe un bătrân de 80 de ani de la care au furat... un inel de aur.

Criminaliştii au cercetat locul faptei şi au găsit arma crimei FOTO: FAN

SÂNTANA. Trei tineri sunt cercetaţi pentru săvârşirea infracţiunilor de omor deosebit de grav şi tâlhărie, după ce au omorât un bătrân de 80 de ani şi i-au furat acestuia inelul pe care îl avea pe deget. Incidentul a avut loc luni după-masă, în oraşul Sântana, aceasta fiind cea de a doua crimă oribilă care zguduie comunitatea localităţii în numai două luni de zile, după ce, la sfârşitul lunii martie, o pensionară de 79 de ani a fost ucisă cu brutalitate chiar de nepotul ei. Procurorii din cadrul Parchetului de pe lângă Tribunalul Arad au fost anunţaţi în cursul zilei de luni despre faptul că un bărbat a fost găsit mort în propria casă. Imaginea de la faţa locului părea desprinsă din filmele de groază: victima era căzută într-o baltă de sânge, cu capul sfărâmat din cauza loviturilor primite.

Filmul crimei

Potrivit procurorilor arădeni, cei trei tineri, dintre care unul de numai 16 ani, s-au înţeles dinainte să îl jefuiască pe C.I., bătrânul de 80 de ani. După ce au consumat timp de mai multe ore băuturi alcoolice, suspecţii au mers acasă la victimă, unde au continuat să bea. La un moment dat, atât agresorii, cât şi bătrânul, s-au apucat să joace remy. „Victima s-a dus să le facă o cafea celor trei. În momentul următor, doi dintre agresori, respectiv cei doi majori, l-au lovit de mai multe ori cu un topor în regiunea capului. Loviturile i-au fost fatale persoanei de 80 de ani", declară Dan Ursu, prim procuror adjunct în cadrul Parchetului arădean. După ce victima şi-a dat ultima suflare, cei trei au luat un inel de aur chiar de pe degetul persoanei decedate, după care au mers la o casă de amanet din centrul Sântanei. „Suspecţii au vândut imediat inelul în oraş", mai spune Dan Ursu.

Prinşi la Săvârşin

Cercul suspecţilor a fost întocmit rapid de către procurorii arădeni, aceştia dându-i în urmărire pe cei trei. Poliţiştii au reuşit să îi prindă pe agresori tocmai în localitatea Săvârşin unde, se pare, aceştia ar fi mers să chefuiască şi să strice banii primiţi în schimbul inelului furat. Au fost reţinuţi pe bază de ordonanţă de către oamenii legii. Au fost aduşi la Parchet, unde a urmat o noapte întreagă de audieri.

ALIN GHERASIM
alin.gherasim@informmedia.ro

AU FOST ARESTAŢI

Cei trei au fost prezentaţi judecătorilor Tribunalului Arad cu propunerea de arestare preventivă. Magistraţii au admis probele adunate de procurori împotriva suspecţilor şi au decis ca cei doi agresori majori să fie arestaţi pentru 29 de zile, urmând să fie cercetaţi pentru omor deosebit de grav şi tâlhărie, iar minorul a fost arestat pentru 19 zile, fiind acuzat doar de tâlhărie, deoarece nu a participat la agresiunea care a dus la moartea victimei.

Colaborare pentru sport FOTO: S.B.

Acte false la frontieră

VĂRŞAND. Poliţiştii de frontieră de la Vărşand au prins luni noaptea un turc care conducea o maşină marca Volvo cu certificatul de înmatriculare falsificat. Poliţiştii au constatat că există modificări ale datelor care fac referire la valabilitatea inspecţiei tehnice. Au fost modificate cifrele care reprezentau luna de eliberare şi data de expirare, bărbatul fiind cercetat pentru fals. **JA – I.C.**

Sport

„Crescut în spiritul alb-roşu, este extraordinar să dai gol împotriva lui Poli

George Ţucudean, fotbalist

28

este numărul etapei din cadrul Campionatului Judeţean Onoare, Seria A, în care s-a rupt lanţul jocurilor fără înfrângere în contul echipei Banatul Sînicolau Mic. Virtual promovaţi în primul eşalon valoric al fotbalului judeţean, visul alb-violeţilor de a încheia neînvinşi sezonul, s-a frânt în deplasarea de la Tisa Nouă.

Două decenii de la înfiinţarea AJF-urilor

BRAŞOV. Şefii din fruntea fotbalului judeţean sunt convocaţi astăzi la o Adunare Generală Aniversară, cu prilejul împlinirii a 20 de ani de la înfiinţarea AJF-urilor. Aradul va fi reprezentat de preşedintele Dorel Cura, care este vizat pentru a fi ales în conducerea Asociaţiei. Pe lângă caracterul festiv, se vor lua în discuţie şi câteva propuneri de modificări ale statutului, regulamentelor şi a sistemului competiţional.

Pentru onoare şi puncte

UTA vrea să câştige pentru ea însăşi la Alba Iulia, respingând orice alte combinaţii.

ARAD. Onoarea „BătrâneiDoamne" - frumos apărată şi în meciurile oficiale precedente va fi în joc, din nou, la finele săptămânii. După două etape în care a stat, forţată fiind de programul seriei, respectiv de retragerile echipelor din Lupeni şi Şimleul Silvaniei, UTA revine în competiţia internă prin întâlnirea susţinută la Alba Iulia, cu Unirea. Pentru arădeni este un meci fără miză deosebită, în timp ce pentru gazde, în schimb, este o partidă vitală, de care depinde menţinerea lor pe a doua scenă fotbalistică a ţării. Oricum, „alb-roşii" sunt decişi să abordeze disputa de sâmbătă precum anterioarele: la victorie, fără să ţină cont de adversar ori de situaţia acestuia în ierarhie.

Purece, o posibilă ameninţare în faţa buturilor Unirii FOTO: C.A.

Mână de ajutor

Prin felul acesta admirabil de a „ataca" fiecare confruntare, UTA ar putea ajuta indirect colega ei de serie, CSU „Vasile Goldiş". Practic, soarta studenţilor arădeni depinde de Campioana Provinciei. „Bătrâna Doamnă" nu vrea să intre, însă, în astfel de calcule, ci se gândeşte exclusiv la interesul său, respectiv la cele trei puncte. Tocmai din acest motiv, antrenorul principal Roli Nagy a refuzat să detalieze „problema CSU" şi unele „săgeţi" venite de la clubul din Aradul Nou. „Misiunea noastră va fi, şi de această dată, să ne facem treaba. Intenţionăm să încheiem cât mai bine campionatul. Prin urmare, nu voi intra în amănunte legate de subiectul CSU. Nu comentez, prefer să mă abţin. M-am săturat, a existat o presiune mult prea mare asupra noastră şi în etapele trecute, s-a speculat pe seama felului în care ne vom apăra şansele. Cei care au speculat, s-au înşelat", s-a limitat să sublinieze „principalul" FC UTA. Forul de specialitate a încredinţat partida sătmăreanului Florin Ovidiu Mazilu, care va fi asistat de Ferencz Tunyogi (Zalău) şi Mihai Marius Marica (Bistriţa). Rezervă de arbitru: Aurel Vărzan (Reşiţa). Drept observatori ai duelului au fost desemnaţi Zoltan Tamaş (Odorheiu Secuiesc) şi Dan Costin (Zalău).

ADRIAN HĂRŢĂU
adrian.hartau@informmedia.ro

VERIFICARE

Aseară, UTA a întreprins o vizită la Vladimirescu pentru un „amical" cu liderul ligii a patra, în faţa căruia s-a impus cu 1-0 (gol Drăgan)

CAMPIONATUL JUDEŢEAN PROMOŢIE

SERIA A, ETAPA 21

Rezultate: Atletic Club Şagu – Voinţa Semlac 5-2, Olimpia Bujac – Victoria Nădlac 0-3, Viitorul Peregu Mare – Podgoria Ghioroc 2-5, Victoria Felnac – Mureşul Ususău 1-3, Podgoreana Covăsânţ – Fortuna Cruceni 1-1, AS Mănăştur – Unirea Şeitin II 3-0 (f.j.), AS Vinga – a stat.

CLASAMENT

1.Mănăştur	20	14	2	4	56-32	44
2.Şagu	20	13	4	3	73-25	43
3.Ususău	20	12	2	6	60-30	38
4.Semlac	19	12	1	6	44-30	37
5.Ghioroc	19	11	2	6	41-28	35
6.Vinga	19	10	2	7	55-29	32
7.Felnac	19	9	2	8	52-58	29
8.Covăsânţ	19	6	5	8	34-42	23
9.Şeitin II	19	6	3	10	39-45	21
10.Peregu Mare	20	6	2	12	40-56	20
11.Nădlac	19	6	1	12	28-50	19
12.Cruceni	20	3	5	12	25-50	14
13.Bujac	19	1	3	15	18-90	6

SERIA B, ETAPA 18

Rezultate: Voinţa Caporal Alexa – Gloria Cermei 4-7, Speranţa Chier – Vulturii Socodor 7-6, AS Hălmagiu – Luceafărul Ţipari 3-0 (f.j.), Olimpia Bocsig – Naţional Sintea Mare 3-0 (f.j.), CS Zerind – Viitorul Almaş – neprogramat; Vulturul Chereluş – a stat. Omologări: Chier – Zerind (et. 17) 3-0.

CLASAMENT

1.Cermei	16	12	2	2	53-17	38
2.Chier	17	12	2	3	60-38	38
3.Almaş	16	12	1	3	48-23	37
4.Zerind	14	6	5	3	37-28	23
5.Caporal Alexa	16	6	3	7	40-38	21
6.Hălmagiu	16	5	5	6	30-31	20
7.Socodor	16	6	1	9	36-37	19
8.Bocsig	16	6	1	9	37-58	19
9.Sintea Mare	15	4	2	9	21-42	14
10.Chereluş	14	3	2	9	31-39	11
11.Luceafărul	16	1	2	13	10-52	5

Oriunde, pentru două culori, alb şi roşu

TIMIŞOARA. Nu uită de unde a plecat. Autor al unicului gol pe care Dinamo l-a reuşit în poarta lui Poli, în ultima etapă a Ligii I la fotbal, fostul atacant al UTA-ei, George Ţucudean, le-a arătat timişorenilor un mesaj care ţine loc de o mie de cuvinte: „Oriunde, cu drag, pentru două culori, alb-roşu".

JA-D.S.

Ovidiu Haţegan FOTO: JA

Mai preţios ca orice delegare

ARAD. A trecut peste toate supărările şi răutăţile din ultima vreme. Cel mai valoros arbitru arădean de fotbal, Ovidiu Haţegan, are toate motivele să zâmbească. De trei zile este tătic. Soţia sa, Nicoleta, l-a adus pe lume pe Dragoş Matei. „Sunt fericit şi împlinit. Dragoş Matei este un dar mai preţios decât orice delegare la un meci internaţional" - ne-a declarat Ovi.

În altă ordine de idei, să mai spunem că purtătorul ecusonului FIFA rămâne concentrat, chiar dacă campionatul intern de primă divizie s-a încheiat, pe adresa lui sosind o nouă delegare cu caracter internaţional. Este vorba despre un joc de seniori în preliminariile C.E. 2012, programat în etapa din 2-4 iunie, unde va fi rezerva lui Alexandru Tudor.

JA-D.S.

avantaj gres
PLĂCILE
Nou în Arad
Calitate italiană la tine acasă
Gresie-faianţă de la 15 lei m2
Produsele la ofertă vă aduc cadouri
• la fiecare 5m² de gresie şi faianţă cumpărat, primiţi un sac de adeziv cadou
ARAD, STR ANDREI SAGUNA NR 48
Orar: Luni-vineri 9-18
Sâmbătă 9-13
Telefon 0724.598.833
(H-18470)

Gospodăria Comunală Arad SA
Bulevardul Revoluţiei nr 26-38
· lucrări plante arbori, arbuşti, gard viu, trandafiri
· lucrări de amenajare şi întreţinere spaţii verzi
· înfiinţare, amenajare şi întreţinere de suprafeţe gazonate
· vinde - material săditor, flori, trandafiri, arbori, arbuşti din EXPOZIŢIA PARADISUL VERDE, aflată în incinta societăţii şi din Pepiniera Aradul Nou, situată la capătul str N Tabacovici
· vidanjarea apelor uzate
· închirieri utilaje
Lucrările efectuate sunt de cea mai buna calitate, la preţuri accesibile, cu materiale din producţia proprie sau ale clientului.
Informaţii suplimentare la sediul societăţii, la telefon 0257-270352, 0723309939, 0744989494 şi adresa e-mail contact@gcarad.ro
(H-18458)
RECLAME

Luptă pe tatami FOTO: FAN

Şi-au confirmat valoarea la Cupa Nordului

BAIA MARE. Nu există competiție la care judoka arădeni să nu se numere printre remarcați. Ultima oară s-a întâmplat și la Cupa Nordului, unde LPS-Gloria a avut trei sportivi pe podium: David Nagy (loc I, cat. 50 Kg, U-11); Luca Kunszabo (loc II, cat. 90 Kg, U-17) și Radu Stana (loc III, cat. 34 Kg, U-11). Un alt judoka, Marc Boldiș (cat. 55 kg, U-13), a câștigat medalia de aur. **JA-D.S.**

21

de judoka arădeni au obținut dreptul de a lupta pe tatami, în acest week-end, pentru medaliile puse în joc la finala Campionatului Național Under 15 de la Miercurea Ciuc. Favoriți la clasarea pe un loc pe podium sunt Darius Volinter și Robert Nagy, dar nu sunt excluse și alte apariții surpriză în lupta pentru o medalie.

Verificări ale echipelor lui Ildiko Seres

ARAD. Echipa de babybaschet a LPS Arad (născute în 2001 și mai mici) a susținut un meci de pregătire cu MP Sport Timișoara, după șase sferturi arădencele impunându-se cu 102-9. Pe de altă parte, la Oradea s-a desfășurat meciul de verificare dintre L.P.S. Arad (născute 1999-2000 - minibaschet) și „Eminescu" Oradea, finalizat cu 60-21 pentru fetele noastre. **JA-A.H.**

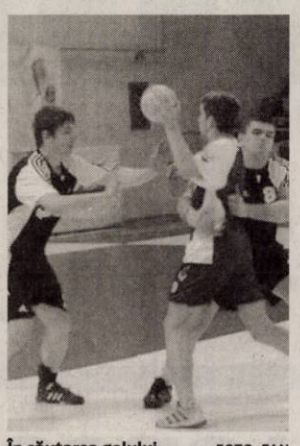

În căutarea golului FOTO: FAN

Vor să ajungă la turneul final al juniorilor

ALBA IULIA. După un parcurs fără greșeală în prima etapă a C.N., juniorii II de la CSȘ Avram Iancu, modelați de Laura și Adi Dreghici, atacă etapa semifinală (3-5 iunie), cu gândul de a prinde unul din primele două locuri care asigură prezența la turneul final. Ei se vor bate cu: LPS Banatul Timișoara, Extrem Baia Mare, Dinamo Brașov și LPS Alba Iulia. **JA-D.S.**

Apar primele certitudini

Oficiali ICIM Univ Goldiș se mișcă repede. Au semnat cu Monica Brosovszky și Larisa Toma.

Monica Brosovszky și Larisa Toma, jucătoare pentru care nici o minge nu este pierdută FOTO: CĂLIN ANDRA

ARAD. Cu doar trei jucătoare sub contract (Bianca Urban, Adela Mercea și junioara Diana Moraru) la finele celui mai bun sezon din istorie, în care au realizat tripla, campionat - Cupa României - Cupa Europei Centrale, oficialii ICIM Univ Goldiș s-au văzut puși în situația de a se mișca repede. Având garanția unui buget cel puțin la același nivel ca-n precedentul campionat, managerul Marcel Urban a izbutit deja câteva „lovituri" importante. După ce l-a convins pe experimentatul antrenor sârb, Zoran Visic, să (re) vină pe banca echipei Aradului, a început „vânătoarea" de autografe. Pentru contractele pregătite unor jucătoare autohtone.

Piese de rezistență

Așa cum au promis, oficialii arădeni s-au orientat, cu prioritate, spre jucătoarele care au devenit campioane cu ICIM. Două dintre ele au acceptat să continue sub culorile celei mai titrate grupări arădene din sporturile de echipă. Este vorba despre Monica Brosovszky (37 ani) și Larisa Toma (36 ani), jucătoare incluse în Top 3 al eficienței în precedentul sezon, conform unui interesant și real algoritm „marca Dan Moraru". **JA-D.S.**

ÎNCREDERE RECIPROCĂ

„Acest club îmi inspiră încredere. Și are o uriașă tradiție în baschet. Am refuzat alte oferte mai mari, pentru a continua seria succeselor cu echipa Aradului. Sunt sigură că vom alcătui o echipă puternică" – a declarat Larisa Toma. Completată de Monica Brosovszky: „Am spus-o și o repet, voi mai juca baschet doar la Arad, aici este casa mea, mă simt iubită și apreciată. Nu puteam spune nu șansei de a lucra cu un antrenor care a câștigat Euroliga".

Îşi doresc să calce pe urmele Nadiei şi Emiliei

BUZĂU. În absența unei săli de gimnastică performante, ne și mirăm cum de avem ocazia să scriem despre astfel de rezultate, precum cele obținute, deunăzi, de micuțele gimnaste de la CS Municipal Arad și nu numai.

Rețineți câteva nume despre care, cu certitudine, vom mai avea prilejul să vorbim: Luisa Iancu (9 ani, elevă la CN Elena Ghiba Birta) - medaliată cu bronz la paralele în cadrul C.N. de juniori IV, nivel 1; Olivia Câmpian (10 ani), ex-CSM Arad, actualmente legitimată la CSȘ Cetate Deva - dublă medaliată cu argint, la sol și bârnă și o medalie de bronz în concursul pe echipe rezervat junioarelor IV, nivel 2.; Miruna Novak (elevă la Liceul Dimitrie Țichindeal) - comportare meritorie la prima sa participare la o competiție de asemenea anvergură.

„Sunt rezultate promițătoare, care ne dau încredere și ne obligă în același timp pentru a repeta și chiar îmbunătăți aceste performanțe" - a spus Ciprian Hegy, antrenor CS Municipal. **JA-D.S.**

Luisa Iancu FOTO: FAN

ÎMPLINIRE

Dorin Burtic a fost elevul antrenorului Vasile Bizău la clubul Kick Box Resi Arad. După rezultate bune pe plan intern, el și-a încercat norocul în Italia. Cu mult succes, căci a devenit campion al acestei țări (versiunea WKA, light contact), spre marea satisfacție a maestrului Bizău. FOTO: A.H.

Cupa Finanţiştilor Arădeni

Ei sunt cei mai buni fotbaliști dintre finanțiști FOTO: JA

ARAD. Recent, la Sala Sporturilor, s-a desfășurat o nouă ediție a Cupei Finanțiștilor Arădeni la mini-fotbal. La startul întrecerii s-au prezentat șase echipe, alcătuite din jucători angrenați în sectorul financiar. După o luptă pasionantă, clasamentul final a arătat astfel: 1. Activitatea de Inspecție Fiscală I; 2.Garda Financiară Arad; 3. Activitatea de Inspecție Fiscală II și Administrația Finanțelor Publice a Municipiului Arad; 5. Direcția Generală a Finanțelor Publice Arad; 6. Administrația Finanțelor Publice din județ. Câștigătoarea competiției, echipa Activității de Inspecție Fiscală Arad I, a avut următoarea componență, de la stânga la dreapta - rândul de sus: Trifa Ioan (liderul de sindicat), Mitran Lucian, Bunaciu Daniel, Farcaș Tiberiu, Sarkadi Gabriel, Deliman Eugen (Director Executiv Adjunct); rândul de jos: Dragoș Bogdan, Tautan Adrian, Nicodin Alin și Berlo Adrian.

S-au acordat și câteva premii speciale: Rusu Marius (Garda Finaciară), cel mai tehnic jucător; Pop Anton (Garda Financiară), cel mai bun portar; Dragoș Bogdan (Activitatea de Inspecție Fiscală I), golgeter. **JA-D.S.**

Au prins un loc pe podium

DRĂGĂȘANI. Au crezut în șansa lor și au reușit să obțină un merituos loc III la faza finală a Olimpiadei Naționale a Sportului Școlar, disciplina oină, ciclul liceal. Ne referim la echipa Liceului „Ion Buteanu" Gurahonț (prof. Victor Țigan), care a demonstrat că Aradul rămâne un puternic centru al acestui sport național.

În altă ordine de idei, să spunem că, pe 12 iunie, la Dej, va avea loc tradiționala competiție de oină dedicată juniorilor, Cupa Antena Satelor. „La această întrecere, județul nostru va fi reprezentat de Pro Volei UVVG Arad și debutanta Crișul Pescari" - ne-a informat prof. Octavian Lupei, omul care se confundă cu tradiția ultimilor ani în oina arădeană. **JA-D.S..**

Aşii sportului pe două roţi

ARAD. Circuitul Las Vegas a fost, din nou, o gazdă primitoare pentru așii motociclismului românesc, care s-au adunat la startul primei etape a Campionatului Național, ediția 2011, care a cuprins întreceri la șapte clase. Spre lauda lor, piloții arădeni s-au numărat printre protagoniști. „Micuțul", allias Andrei Filimon a făcut legea în concursul juniorilor, în timp ce, primele două locuri ale podiumului de premiere în clasa cea mai așteptată, Supermoto, au revenit arădenilor.

Primul a trecut linia de sosire Eduard Haikovski (Metalbox), urmat fiind de vicecampionul național de anul trecut, Sorin „Aricіu" Trăistaru, care „aleargă" pentru clubul său particular Aricіu Supermoto. **JA.D.S.**

Sorin Trăistaru FOTO: FAN

Patru medalii de bronz pentru luptătorii arădeni

COSTINEȘTI. La finele săptămânii trecute, la Costinești, a avut loc finala Campionatului Național de lupte greco-romane, destinată copiiilor (14-16 ani). Aradul a fost reprezentat de sportivi de la LPS CSȘ Gloria, antrenați de Ioan Coste și Ovidiu Burghelea. Și nu s-au făcut de râs, căci au câștigat patru medalii, toate de bronz.

Laureați au fost Dan Mănguț (categoria 47 kg.), Cristian Logoși (categoria 58 kg.), Adrian Gligor (categoria 66 kg.) și Alin Scutelnicu (categoria 85 kg.). Un alt luptător arădean, Marian Lucaci a fost la un pas de medalie, dar a pierdut în meciul decisiv și s-a clasat doar pe locul 5.

Au participat 37 de cluburi, din toată țara, iar la final, în clasamentul pe echipe, LPS CSȘ Gloria Arad a terminat pe un pretențios loc 4, care face cinste luptelor din orașul nostru. **JA – L.S.**

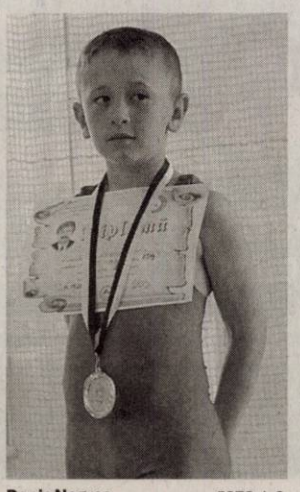

Denis Negrea FOTO: L.S.

Denis Negrea promite de mic

VLADIMIRESCU. Cel mai mic luptător participant la recentul „Memorial Mag Erwin" la lupte greco-romane, Denis Negrea (8 ani) nu a avut nicio inhibiție pe tatami și a câștigat medalia de aur.

Sportivul, antrenat de Ioan Cinteză, legitimat la „Lupte Club" Vladimirescu, are deja în palmares opt medalii, semn că promite de mic. Săptămâna viitoare are o nouă șansă de afirmare la turneul internațional de lupte greco-romane de la Vladimirescu. **JA – L.S.**

Culorile, fascinaţie şi simbol

SEMNIFICAŢII. Cultura indiană are o strânsă legătura cu lumea cromatică. Peste 300 de plante sunt folosite în scopul de a extrage minunatele culori. Albastrul este, de pildă, culoarea zeilor: imaginile religioase au pe fundal, de cele mai multe ori, această culoare. Albul este culoarea doliului, galben cea a pământului şi portocaliul reprezintă culoarea pielii zeilor. Roşul - în cultura indiană - este culoarea frumuseţii şi a norocului.

Amenajare după arta vedică

PONTURI. Vastu Shastra, concepţia indiană în amenajările interioare, poate fi considerată unul dintre cele mai deosebite obiceiuri ale Indiei antice şi poate fi numită chiar arta amenajărilor interioare. În zilele noastre, această arta a fost recunoscută ca fiind un criteriu esenţial pentru construcţia spaţiilor de locuit. Îţi dezvăluim câteva ponturi din arta vedică, privind amenajarea interioară: *direcţia ideală pe care ar trebui să fie situat dormitorul este sudul, fiind preferabil să eviţi să dormi cu capul spre nord; *cea mai bună orientare pentru camera copiilor o reprezintă nordul sau vestul, iar locul pentru aşezarea patului este colţul din sud vest; *construieşte bucătăria în direcţia sud-est sau nord-vest şi nu lăsa niciodată ca zona de gătit să fie înspre nord sau est.

Inspiră-te din cultura indiană

Dacă eşti fan al acesteia, ai toate motivele să imprimi locuinţei tale aerul său transcendental.

UNICITATE. Cultura indienilor este admirată de multe neamuri, datorită unicităţii şi istoriei sale. Arta indiană este şi ea una dintre cele mai complexe, dar şi cele mai frumoase, datorită multitudinii de legende despre zeităţi şi templele închinate lor. Dacă faci parte din rândul admiratorilor acestei culturi interesante, nu trebuie să mergi neapărat în India pentru a-ţi manifesta preţuirea - există o multitudine de accesorii pe care le poţi încorpora în locuinţa ta, astfel încât să-i imprimi un aspect indian.

Familiaritate

Camerele indiene sunt foarte primitoare. Încearcă să redai acest sentiment de familiaritate prin folosirea culorilor de pământ pentru pereţi şi accesorii. Dacă pereţii sunt neatrăgători din cauza vopselei exfoliate, cea mai bună metoda de a rezolva această problemă este să-i drapezi cu o pânză şi apoi să-i vopseşti. Pereţii nu trebuie să fie încărcaţi, iar culorile folosite trebuie să fie printre cele mai deschise: bej şi galben, care au rolul de a pune în evidenţă mobilierul ales. Iluminatul joacă şi el un rol important în decorul indian, recomandate fiind lămpile cu abajur din hârtie colorată, din răchita sau bambus.

Mobilă neagră

Zona livingului va arăta cu siguranţă bine dacă vei pune acolo câteva scaune joase, frumos sculptate. Scaunele sau divanele a căror structură din lemn e pictată sau lăcuită, cu o atingere de portocaliu sau negru reprezintă, de asemenea, o alegere bună, mai ales dacă au şezutul şi spătarul din ratan. Culoarea predominantă pentru mobilă este negrul intens, dar se poate folosi şi un maro închis, roşiatic, sau chiar tonuri de bej. Majoritatea corpurilor de mobilier indian sunt confecţionate din abanos, unele dintre ele fiind sculptate cu motive florale.

Materiale fine

În cazul în care doreşti ca accesoriile din casa ta să imprime cu adevărat un aer indian decorului, materialele care te pot ajuta să obţii acest rezultat includ ikatul şi songketul, ultimul fiind confecţionat din mătase cu fire de aur şi argint. Poţi folosi aceste materiale pentru feţe de masă, perdele şi perinite decorative. Acestea din urmă reprezintă elemente esenţiale în decorul indian.

Ceramică stilizată

Printre accesoriile specifice acestei culturi se numără şi statuetele din lemn cu valoare spirituală sau cele care imită animale sacre precum câinii şi bizonii, care simbolizează prosperitatea în unele zone din India.

Obiectele din ceramică sunt executate manual şi sunt la mare căutare pentru stilizarea încăperilor. Vasele din lut ars, care pot fi pictate sau simple, pot juca atât un rol funcţional (în bucătărie) cât şi unul decorativ. Pentru a împrospăta atmosfera, foloseşte ghivece cu plante naturale, iar în bucătărie borcane cu diverse condimente, expuse la vedere.

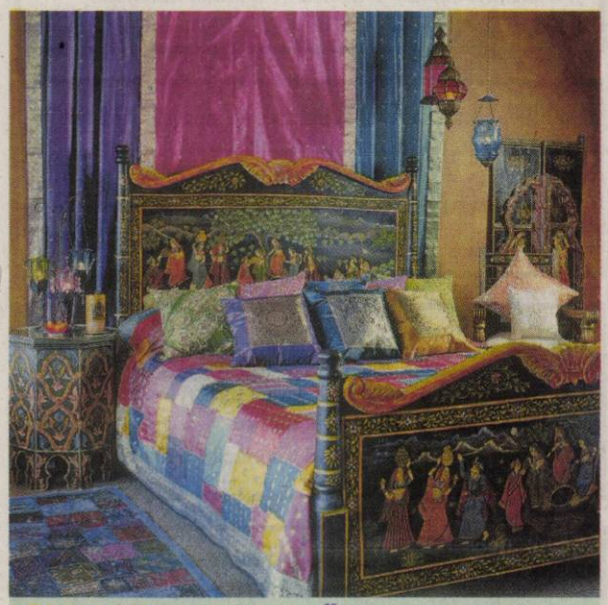

PIESA DE REZISTENŢĂ

Simbolul căminului indian este patul din lemn masiv, de esenţă cât mai fină, în general sculptat. Are înălţime mică, iar tăbliile sunt transformate în adevărate broderii din lemn, cu detalii complicate şi chiar placate cu metale preţioase. FOTO: FAN

Respectă tradiţia strămoşească

AUTENTICITATE. Mobilierul indian autentic este realizat manual, prin metode tradiţionale. În ciuda dezvoltării rapide a uneltelor şi materialelor folosite, sculptorii în lemn indieni încă mai folosesc cele mai simple unelte şi urmează stilul strămoşilor lor. De exemplu, plăcile de lemn se îmbină şi se folosesc cât mai puţine cuie sau şuruburi.

În plus, mobila indiană este de cele mai multe ori bogat ornamentată, cu sculpturi si gravuri minuţioase, adesea cu scene mitologice, fiinţe fantastice, animale şi plante, cu inserţii din fildeş şi metale preţioase. La mare căutare (în special de către colecţionari), dar şi cu un preţ pe măsură (care poate ajunge la zeci de mii de euro), este mobilierul artizanal făcut din esenţe de lemn rare şi exotice.

INVESTIŢIE

Dacă te hotărăşti să investeşti într-un design interior inspirat din cultura indiană, ia în calcul un buget ceva mai mare decât în cazul unei amenajări clasice. Dar fii convinsă că vei impresiona orice vizitator, iar efortul depus va fi recompensat prin admiraţie.

ARĂDENII SE DISTREAZĂ — aradon.ro

Muzică, dans şi multă voie bună, adică o noapte cu distracţie maximă, într-un club cu o atmosferă incendiară

DECESE

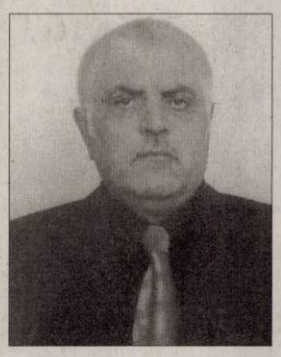

O inimă bună a încetat să mai bată, un suflet bun s-a ridicat la Cer, lăsând în urmă o nemărginită durere şi un dor imens. Recunoştinţă veşnică celui care a fost fiu, soţ, tată, socru şi bunic,

notar public

MORARIU IOAN,

în vârstă de 56 ani.

Înmormântarea va avea loc miercuri, 25 mai 2011, ora 13:00, la Cimitirul Pomenirea. Priveghiul la domiciliu.

Mama Mărioara, tata Arsenie, soţia Jeni, fiul Patriciu, nora Camelia şi nepoata Francesca

---

Un ultim omagiu din partea **mamei, copiilor, fraţilor, cumnaţiilor şi a celor ce l-au cunoscut pe**

MORAR TEODOR,

în vârstă de 53 ani.

Dumnezeu să-l odihnească în pace! Înmormântarea va avea loc Astăzi, 25 Mai 2011, ora 14.00, la Cimitirul din Grădişte.

Cu adâncă durere anunţăm încetarea din viaţă a celui care a fost soţ, tată, bunic,

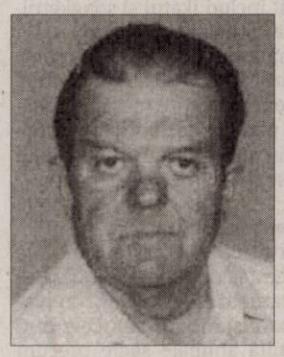

CÎMPAN IOAN GHEORGHE,

în vârstă de 80 ani.

Dumnezeu să-l odihnească în pace! Înmormântarea va avea loc Miercuri, 25 Mai 2011, ora 13.00, la Cimitirul din Grădişte.

Fiul Ghiţă, nora Monica şi nepoţii Diana şi Tudor

Cu adâncă durere anunţăm încetarea din viaţă a celui care a fost soţ, tată, bunic, frate şi cumnat,

BURLAN NICOLAE,

în vârstă de 78 de ani.

Dumnezeu să-l odihnească în pace! Înmormântarea va avea loc Astăzi, 25 Mai 2011, ora 14.00, la Cimitirul Eternitatea (UTA).

Familia în veci nemângâiată

Cu durere în suflet anunţăm trecerea în lumea celor drepţi a mamei şi bunicii noastre dragi,

BĂLĂBAN LENUŢA,

în vârstă de 80 de ani.

Priveghiul va avea loc la domiciliul din str. Crasna, nr. 46, iar ceremonia funerară se va desfăşura joi, 26 mai 2011, ora 17:00, la capela cimitirului din Grădişte. Dumnezeu să o odihnească în pace! Nu te vom uita niciodată!

Fiul Dorin cu soţia Rodica şi nepotul Răzvan Bălăban

SERVICII FUNERARE

IN MEMORIAM NON STOP!

KUKI - servicii funerare complete

Oferă toată gama de sicrie, accesorii şi servicii funerare la preţuri avantajoase.

- cameră toaletat
- cameră frigorifică
- capac frigorific

Transport Intern şi Internaţional

Contact: Arad, str. Mihai Eminescu, nr. 4 (în curte)

Tel: 0257/211.929, mob: 0723343964

www.inmemoriamkuki.com

(H-6988t4)

CONDOLEANŢE

Suntem alături de familia îndoliată în momentele dificile ale trecerii în eternitate a celui care a fost

o personalitate de excepţie a Aradului,

în veci regretatul notar

IOAN MORARIU.

Sincere condoleanţe!

Lizica, Violeta şi Stelian Mihuţ

Suntem alături de îndoliata familie la pierderea celui care a fost distinsul

notar public

IOAN MORARIU.

Sincere condoleanţe!

Familia Eibert Miky

Avocaţii din Baroul Arad regretă trecerea în veşnicie a celui care a fost

Notar MORARIU IOAN

şi transmit sincere condoleanţe familiei îndoliate.

Împărtăşim durerea familiei Morariu şi ne rugăm ca Dumnezeu să le dea putere în aceste momente grele ale despărţirii de cel care a fost

distinsul notar public MORARIU IOAN.

Dumnezeu să-l odihnească în pace!

Primarul comunei Şiria, Valentin Bot cu familia

Regretăm dispariţia celui care a fost

un distins şi reputat notar public,

MORARIU IOAN,

şi transmitem sincere condoleanţe familiei îndurerate. Dumnezeu să-l odihnească în pace!

Primăria şi Consiliul Local al Comunei Şiria

Împărtăşim durerea încercată de familia notar Morariu, la decesul

notarului

MORARIU IOAN

şi transmitem condoleanţe îndoliatei familii.

Av. Kocsis-Josan Ioan, av. Kocsis-Josan Ioana

Regretăm profund dispariţia celui care a fost un om deosebit,

notar MORARIU IOAN

şi suntem alături de familia îndoliată. Dumnezeu să-l odihnească!

Familia Popa Ovidiu şi Adriana

Sincere condoleanţe familiei Morariu la trecerea în eternitate a celui care a fost

notar MORARIU IOAN.

Dumnezeu să-l odihnească în pace!

Colectivul S.C. Ariola Invest S.R.L.

Suntem alături de familia Morariu, în grelele momente pricinuite de decesul cunoscutului şi apreciatului

MORARIU IOAN.

Sincere condoleanţe!

Familiile Iacob Ioan şi Iacob Horia

Sincere condoleanţe şi compasiune familiei Morariu la despărţirea de cel care a fost

notar public

MORARIU IOAN.

Dumnezeu să-l odihnească în pace!

Biroul Notarial Veritas

Un ultim omagiu celui care a fost

MORARIU IOAN

- notar public.

Condoleanţe familiei îndoliate!

Fam. Belean şi Tîrb

Un ultim omagiu pentru marele om de omenie, cel care a fost

notar MORARIU IOAN.

Dumnezeu să-l odihnească în pace!

Familia Florin Truţ

Suntem profund îndureraţi de plecarea dintre noi a celui care a fost un om deosebit

Notar public

MORARIU IOAN.

Dumnezeu să-l odihnească în pace! Sincere condoleanţe familiei îndoliate!

Fam. Turcin Ioan, Mariana şi Ramona

Colectivul Băncii Italo Romena aduce un ultim omagiu celui care a fost

notar MORARIU IOAN

şi transmite sincere condoleanţe familiei îndoliate.

Familiei greu încercate şi îndurerate sincere condoleanţe la trecerea în nefiinţă a unchiului nostru,

IOAN MORARIU.

Dumnezeu să-l odihnească în linişte şi pace!

Claudia şi Armand Toma

Profund îndureraţi, suntem alături de familia Morariu greu încercată la despărţirea de dragul nostru,

notar IOAN MORARIU.

Dumnezeu să-l odihnească în pace!

Familia farmacist Gheorghe Vâţă

Condoleanţe familiei colegului nostru,

notar public

MORARIU IOAN,

plecat prea devreme dintre noi.

Notari publici:

Costea Gheorghe, Costea Andrei-Gabriel

Suntem alături de familia îndurerată la trecerea în nefiinţă a celui care a fost

notar MORARIU IOAN.

Dumnezeu să-l odihnească în pace! Sincere condoleanţe!

Familia Pavel Jeanu

Sincere condoleanţe familiei Morariu, la trecerea în nefiinţă a celui care a fost

MORARIU IOAN.

Fie-i ţărâna uşoară!

Familia Buzatu Constantin

Un trist adio dragului nostru prieten şi coleg

IOAN MORARIU

- om şi profesionist de excepţie.

Sincere condoleanţe întregii familii îndoliate!

Fam. Susana şi Ioan Cionca

O inimă a încetat să mai bată, un suflet nobil s-a ridicat la cer şi pleacă departe de noi, dar mai aproape de Dumnezeu. Un omagiu, o lacrimă şi o floare pentru cel care a fost

notar public

MORARIU IOAN.

Dumnezeu să-l odihnească în pace!

Fam. Chituc şi familia Joldea

Anunţurile de deces se publică GRATUIT!

O inimă a încetat să mai bată, un suflet nobil s-a ridicat la cer şi pleacă departe de noi, dar mai aproape de Dumnezeu. Un omagiu, o lacrimă şi o floare pentru cel care a fost şeful nostru drag,

notar public

MORARIU IOAN.

Sincere condoleanţe familiei îndoliate! Dumnezeu să-l ierte şi să-l odihnească în pace!

Varvara şi Monica cu familiile

Suntem alături de cumnatul nostru Dorin Bălăban şi de familia sa în momentele grele pricinuite de trecerea în cele veşnice a mamei şi bunicii dragi. Nu te vom uita niciodată, buna

LELA!

Dan Halic cu soţia Carmen şi copiii Alexandra şi Alex

Azi, 25 Mai se împlinesc 4 ani de când a plecat dintre noi cel care a fost cel mai bun soţ, tată, bunic,

KRUPA NICOLAE.

Nu te vom uita niciodată!

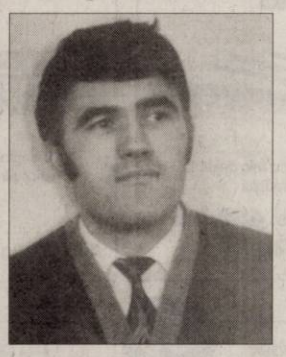

S-au scurs 10 ani de absenţă din sânul familiei, al celui care a fost soţ, tată, bunic

TĂRĂU TEODOR.

Lipsa lui ne umple sufletele de tristeţe. Timpul n-a şters lacrimile cu care îl plângem şi ne rugăm ca Dumnezeu să-l odihnească în pace!

Familia Tărău

Suntem alături de NUŢI, cu fiica LAURA şi soţul BERTY, în momentele dificile ale trecerii în eternitate a prietenului nostru

EMIL MERCE,

din Şimand.

Dumnezeu să vă ajute şi să vă consoleze!

Fam. ing. Viorel Musca

Suntem alături de familia Bălăban în marea durere pricinuită de dispariţia celei care a fost

LENUŢA BĂLĂBAN.

Dumnezeu să o odihnească!

Adriana şi Nelu Tic

Colectivul S.C.M. Pielarul Arad este alături de familia Precup, în aceste momente grele la trecerea în nefiinţă a fostului coleg şi prieten

PUIU PRECUP.

Dumnezeu să-l odihnească în pace!

COMEMORĂRI

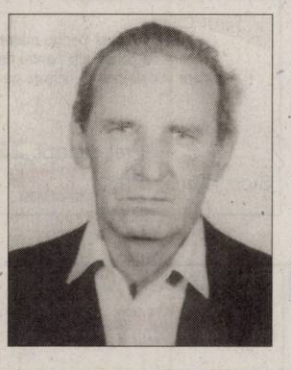

Cu lacrimi pe obraz, cu tristeţe în suflet amintim că au trecut 6 luni de când iubitul nostru soţ, tată, bunic şi socru

ROTARI TRAIAN

a plecat de lângă noi. Te vom iubi veşnic.

Familia Rotaru

Un ultim omagiu celui care a fost

CÎMPAN IOAN GHEORGHE.

Dumnezeu să-l odihnească în pace!

Din partea cuscrilor familia Jerpel

Un ultim omagiu celui care a fost

CÎMPAN GHEORGHE,

om de aleasă omenie. Dumnezeu să-l odihnească în pace!

Fam. Brănescu Ana, Bica, nepoatele Mihaiela, Mariana şi Ancuţa

Acum în această zi sfântă, aducem un pios omagiu dragului nostru soţ, tată, socru şi bunic

UNC NISTOR.

Cinstim memoria lui, iar amintirea lui va rămâne veşnic în sufletele noastre rugând pe bunul Dumnezeu să-i vegheze somnul etern şi să-i dăruiască lumină fără sfârşit. Parastasul va avea loc sâmbătă, 28 mai 2011, ora 11:00, la Biserica Ortodoxă Şega II - UTA.

Soţia Ileana

O inimă a încetat să mai bată, un suflet nobil s-a ridicat la cer şi pleacă departe de noi, dar mai aproape de Dumnezeu. Un omagiu şi o floare pentru fiinţa dragă care a fost sora şi cumnata noastră

LENUŢA BĂLĂBAN.

Ani şi Costica Mihulin

Cu aceeaşi durere în suflet anunţăm că astăzi se împlinesc 14 ani de când s-a ridicat la Ceruri scumpa noastră

BUŢ LILIANA ANCA.

Te vom iubi mereu. Dumnezeu să o odihnească în pace!

Soţul şi copiii

Cu sufletele îndurerate, cu ochii plini de lacrimi, regretăm plecarea dintre noi a celei care a fost mătuşa noastră dragă

LENUŢA BĂLĂBAN.

Dumnezeu să o odihnească!

Mariana şi Viorel

Azi se împlinesc 6 ani de când ne-a părăsit cel care a fost soţ, tată, socru şi bunic iubitor

CÂRNAŢ AUREL.

Dumnezeu să-l ierte şi să-l odihnească!

Familia îndurerată

Cu durere în suflet ne plecăm în faţa destinului care a luat-o de lângă noi pe buna şi draga noastră tuşa

LELA.

Dumnezeu să o odihnească!

Mirela şi Alexandru

Cu adânc regret în suflet, anunţăm că azi se împlinesc 8 ani de la decesul tatălui nostru

POPA ILIE

şi şase luni de la decesul mamei noastre

POPA FLORICA.

Te plâng neîncetat cei 9 copii împreună cu cei 16 nepoţi. Veţi rămâne veşnic în amintirea noastră!

Familia Popa şi Cătană din Canada

Suntem alături de prietenul nostru Dorin Bălăban şi de familia acestuia în momentele grele pricinuite de decesul mamei şi bunicii dragi. Dumnezeu să o odihnească în pace!

Familia Blăgău

Anunţurile de deces se publică GRATUIT!

GARSONIERE

- **Vând garsonieră** cf.1, et.I, cameră, bucătărie, baie cu vană, balcon închis, termopan, gresie, faianţă, parchet, uşă metalică. 0741.242.158. 89093
- **Vând garsonieră** zona Confecţii, mobilată, 16.000 Eur/negociabil, 0730.484.184. 87557

AP.1 CAMERĂ

- **Vând apartament** cu 1 cameră în Arad-Alfa de 51 mp, parter înalt.Telefon 0257/253661. preţ 20.000 Eur negociabil. 72366
- **Vând apartament** ultracentral, B-dul Revoluţiei, 58.000 Eur negociabil, 0752.412.612, 0728.053.867. 89595
- **Vând apartament** 1 cameră, ultracentral, parter, 64 mp, 21.500 Eur,0744.849.390. 86988
- **Vând apartament** 1 cameră, 43,51 mp, Vlaicu, Brezoianu, etaj 3, amenajat. Telefon 0727.775.588. 90803

AP.2 CAMERE-ARAD

- **Apartament 2** camere, ultracentral (B-dul Revoluţiei 101), parter, 26.000 Eur,0749.437.964. 86987
- **Cumpăr apartament** 1-2 camere. Plătesc pe loc!!! Telefon: 0744.849.390. 26116
- **Ocazie! Vând** apartament 2 camere zona Podgoria, etaj 4/4. Preţ 32.000 Eur/negociabil. Tel. 0733.883.460; 0744.865.191. 90914
- **Vând** apartament 2 camere bloc nou, Cocorilor nr. 5. Telefon: 0762.213.545. 69391
- **Vând (26.000** Eur), sau închiriez (130 Eur) apartament 2 camere, parter, Romanilor, 0722.658.574, 0722.402.188. 81083
- **Vând apartament** Arad, str. N.Bălcescu, parter, Legea 112, cumpărât 2 camere, bucătărie, baie, pivniţă preţ negociabil, 0755.240.703. 87582
- **Vând apartament** bloc nou, 2 camere, et.I, zona Spitalului Judeţean, Telefon: 0762.213.545 69303
- **Vând apartament** la bloc, 2 camere, dependinţe, balcon, garaj, termotecă. Preţ 38.000 Eur, zona Boul Roşu. Tel. 0257/211415. 88839
- **Vând apartament** ultracentral, 2 camere. Tel. 0257/264995. 70871
- **Vând apartament** 2 camere UTA - ARED tot confortul, 0723.253.924. 33291
- **Vând apartament** 2 camere, dependinţe, pivniţă, etaj 1, zonă centrală, P-ţa Catedralei Ortodoxe Veche. Tel. 0740.809.197, 0744.618.103. 87125
- **Vând apartament** 2 camerer+garaj, confort I, centrală proprie. 0744.996.386 87449
- **Vând apartament** 2 camere, Podgoria, parter, 35.500 euro, 0748.425.797, 0257/250.742. 90797
- **Vând apartament** 74 mp, etaj 1, Aradul Nou. Preţ 30.000 Eur. Tel. 0746.210.112. 90902
- **Vând urgent** apartament 2 camere etaj I, balcon mare, termopan, Romanilor, 35.000 euro uşor negociabil, 0726.672.624. 87303

AP.3 CAMERE-ARAD

- **Vând apartament** trei camere amenajat, Calea Aurel Vlaicu, 0357/445381, 0743.494.689. 88944
- **Vând apartament** 3 camere, îmbunătăţit, etaj 2/4, Aleea Tomis, Bl. X5, zona Vlaicu. Tel. 0745.916.531, 0745.477.310. 87296

AP.4 CAMERE-ARAD

- **Vând apartament** 4 camere, ultracentral. Tel. 0742.218.693. 83714
- **Vând apartament** 4 camere zona Polivalentă, renovat, mobilat, utilat, totul la cheie. Preţ 68.900 Eur. Tel. 0720.276.455, 0749.337.580. 84485
- **Vând apartament** 4 camere, etaj I, suprafaţă 136 mp, 2 băi, 2 balcoane, zona UTA, Z-uri, preţ negociabil, la vedere. 0744.511.370. 90795

APARTAMENT LA CASĂ

- **Vând apartament** la casă, neamenajat, curte proprie, posibilitate mansardare, zona Boul roşu. Tel. 0723.382.064, 0745.604.162. 84460

CASE-ARAD

- **Vând casă** cartierul Funcţionarilor, toate utilităţile, ☎0257/232489, 0747798603. 27298
- **Vând casă** Pârneava, 6 camere, 5 băi, toate utilităţile, preţ negociabil. Telefon 0257/280.395. 49063
- **Vând casă** în Arad, cu grădină, informaţii telefon 0257/283.522. 79047
- **Vând casă** în Aradul Nou, Stan Dragu 35, toate utilităţile, 1.400 mp, locuibilă. Tel. 0257/287033. 67241
- **Vând casă** în Micălaca, 640 mp, FS=17 m, 3 camere, 79.000 Eur/negociabil. Tel. 0728.933.045. 80428
- **Vând casă** veche str. Dorel Sibii 16A (fostă Grănicerilor) S.T.=575 mp, S.C.=140 mp, singur în curte, intrare auto, străduţă liniştită. Preţ informativ 70.000 Eur. Tel. 0745.582.015. 90890
- **Vând casă,** central, S+P 82+115mp, 3 camere, teren 274 mp, pretabil sediu firmă. Tel. 0744.589.974. 76032
- **Vând sălaş** 5067mp intravilan fără curent 8000Euro negociabil.Informaţii telefon 0754.988.128. 79715

CASE-JUDEŢUL ARAD

- **Schimb/vând casă** Pecica str. 1, 4 camere şi apartament Arad centru, una cameră. Doresc casă Arad 3 camere! 0770.520.328, 0771.482.497. 72495
- **Vând casă** cu grădină Pâncota, str. Traian nr. 7, telefon 0257/466.851. 89579
- **Vând casă** la roşu, Livada nr. 498, cu C.F., 22.000 Eur, 0745.261.530. 81040
- **Vând casă** la Sînleani. Informaţii 0769.214.843. 87136

CASE DE VACANŢĂ-ALTE JUDEŢE

- **ARIEŞENI, teren-construcţii** cabane-vacanţă, curent-electric, eventual cabană, ski, 0722-257409. 67095

VILE-ARAD

- **Vând vilă** Arad, 360mp, toate dotările, ideal pentru birouri la parter.Preţ 200.000Euro. Telefon 0745.312.736. 79496

SPAŢII COM-ARAD

- **11.500-mp şoseaua-NĂDLAC,** FS mare, utilităţi, Proiect-HOTEL, 0722-257409. 67091

TERENURI LOCAL

- **Vând loc** de casă 700 mp, în Gai, acte la zi, lângă centură, 0724.331.166. 87561
- **Vând teren** 750 mp în Grădişte (Prunului), 28.500 Eur, 0722.606.448. 50846
- **Vând teren,** 2 ha, lângă reprezentanţa KIA cu deschidere la şosea. Informaţii: 0729.075.031. 90802
- **Vând 500** mp teren intravilan pentru construcţii FS 10 ml, Aradul-Nou, aproape autostradă, utilităţi, preţ negociabil. 0257/286.158. 41619
- **Vand teren** 900 mp Strada Milan Tabacovici 0756495707 921704

TERENURI JUDEŢ

- **Vând loc** casă, Iratoş, 1000mp, stradă bună, pomi fructiferi, 0752.296.543. 30116
- **Vând loc** de casă la 40 km de Arad, 1500 mp. Preţ 14.000 Eur/negociabil, 0752.412.612, 0728.053.867. 89603
- **Vând loc** de casă în Livada, telefon 0744.828.934. 87587
- **Vând teren** intravilan 500 mp, în Curtici. Telefon 0751.354.075. 88852
- **Vând teren** pentru casă 615 mp, toate utilităţile, loc. Călugăreni, 0722.226.403. 90312
- **Vând teren** în loc. Sânleani, intravilan, central, 1900 mp, front stradal 23 m, 24 euro/mp negociabil. 0749.112.122. 87575
- **Vând vie** pe rod, Covăsânţ, 10 arii. Preţ negociabil, 0722.280.828. 72386
- **Vând 2** Ha teren arabil lângă Mândruloc; la capăt parcelă este curent electric, 0742.501.451. 87130

IMOBILE CHIRII

- **Închiriez apartament** ultracentral 2 camere, renovat, mobilat, dotat, etaj 1. Preţ 200 Eur negociabil. Tel. 0726.281.898. 67276
- **Închiriez apartament** 2-3 camere, garsonieră sau casă pentru muncitori, 0723.308.286. 73978
- **Închiriez apartament** două camere, Miorita, amenajat modern, utilat, contorizat, 0729.923.703. 80560
- **Închiriez apartament** 2 camere, balcon, Revoluţiei 24, vedere Podgoria, Catedrală, Revoluţiei, Polivalentă, 0747.604.617. 83733
- **Închiriez apartament** 3 camere, bucătărie şi baie mare, zona Uta-Ared, blocuri noi, complet mobilat, lux, climă, Tv, internet, cablu, loc de parcare, curte păzită, acces în imobil cu cartelă.Informaţii telefon 0731.320.720. 78239
- **Închiriez apartament** 2 camere, Fortuna, mobilat, 150 euro+garanţie. Telefon 0721.379.679. 84151
- **Închiriez apartament** 1 cameră, Cartierul Funcţionarilor cu garaj. telefon 0752.200.301. 87061
- **Închiriez apartament** 2 camere zona Intim, mobilat modern şi utilat. Tel. 0740.171.966. 87455
- **Închiriez apartament** amenajat, pentru birouri etaj I, zona intim. 0744.828.934. 87549
- **Închiriez apartament** 2 camere, Miorita, mobilat şi utilat, 0742.494.790. 89219
- **Închiriez casă** central, 3 camere, nemobilată, 200 euro, 0257/228.411. 87282
- **Închiriez două** camere proaspăt zugrăvite, intrare separată. Tel. 0752.855.503. 86983
- **Închiriez garsonieră** confort I Micălaca, zona 300, 0257/287.481, 0741.205.332. 72493
- **Închiriez garsonieră** mobilată, gaz, satelit, frigider, maşină spălat, 0751.382.017, 0257/380344. 88851
- **Închiriez garsonieră** central, 300 ron, plus garanţie anticipat. Telefon 0721.650.015. 90793
- **Ofer spre** închiriere apartament 1 cameră, ultraconfort, ultracentral. Tel. 0723.677.262. 84500
- **Ofer spre** închiriere garsonieră confort 1, Micălaca, utilată, etaj 4/4/. Tel. 0720.557.463. 90889

speciale

JURNAL ARĂDEAN

Voucher 40%

Hotel Moneasa

4 nopti (luni-vineri) de cazare cu mic dejun la oaza din apropierea Aradului

Preț hotel 2 pers: ~~480 lei~~

Stoc: 5 buc. Preț JURNAL : **288 lei**

Voucher 40%

Hotel Moneasa

1 saptamana (luni-duminica) de relaxare cu masaj zilnic, piscine, sala de fitness si mic dejun

Preț hotel 2 pers: ~~840 lei~~

Stoc: 5 buc. Preț JURNAL : **504 lei**

Voucher 30%

Un apartament luxos pe o noapte si sampanie cadou

Preț hotel: ~~330 lei~~

Stoc: 5 buc. Preț JURNAL : **231 lei**

Voucher 40%

HOTEL PHOENIX ARAD

Un weekend de neuitat pentru 2 persoane. Toate facilitatile, servicii all inclusive.

Preț hotel 2 pers: ~~500 lei~~

Stoc: 5 buc. Preț JURNAL : **300 lei**

Voucher 40%

Hotel Moneasa

5 zile (luni-vineri) perfecte pentru un teambuilding pe masura, paintball, biliar, piscine, sală de conferință, masaj, fitness și mic dejun

Preț hotel 1 pers: ~~800 lei~~

Stoc: 5 buc. Preț JURNAL : **480 lei**

SFERA **Voucher** 20%

Mobilier baie

Preț magazin: ~~424 lei~~

Stoc: 1 buc. Preț JURNAL : **339,2 lei**

Voucher 40%

ROD SPECTRA MEISTER

Voucher pentru materiale de construcții pentru finisaje Mortare uscate pentru finisaje gama Von Maister

Preț depozit: ~~250 lei~~

Stoc: 4 buc. Preț JURNAL : **150 lei**

SFERA **Voucher** 25%

Cabina dus - HIDROMASAJ

Preț magazin: ~~1339 lei~~

Stoc: 1 buc. Preț JURNAL : **1004,25 lei**

poolcontrol™ tehnica piscinei **Voucher** 30%

Termometru plutitor pentru piscină

Preț magazin: ~~144 lei~~

Stoc: 2 buc. Preț JURNAL : **100 lei**

BALLROOM dance **Voucher** 20%

Curs de dans (vârsta 5-14 ani) / lună

Preț ballroom dance: ~~80 lei~~

Stoc: 7 buc. Preț JURNAL : **64 lei**

PIASTRELLE PASIUNE PENTRU DETALIU **Voucher** 40%

Voucher cumpărături gresie-faianță

Preț magazin : ~~5000 lei~~

Stoc: 1 buc. Preț JURNAL : **3500 lei**

Voucher 25%

Tunsoare + coafat (păr scurt/lung)

Preț cosmetică: ~~40 lei~~

Stoc: 3 buc. Preț JURNAL : **30 lei**

Best Mobila **Voucher** 40%

Mobila bucatarie

Preț magazin: ~~1.569 lei~~

Stoc: 1 buc Preț JURNAL :**941 lei**

Voucher 25%

Epilare totală (picioare, axial, inghinal)

Preț cosmetică: ~~40 lei~~

Stoc: 3 buc. Preț JURNAL : **30 lei**

Voucher 30%

Voucher epilat lung (picior)

Preț cosmetică: ~~25 lei~~

Stoc: 2 buc. Preț JURNAL : **17,50 lei**

Voucher 30%

Voucher epilat axial

Preț cosmetică: ~~10 lei~~

Stoc: 2 buc. Preț JURNAL : **7 lei**

Gospodăria Comunală 40%

Voucher pentru grădina ta

Voucher

Preț gospodărie comunală : ~~1000 lei~~

Stoc: 1 buc. Preț JURNAL : **600 lei**

SFERA **Voucher** 30%

Cada Hidromasaj

Preț magazin: ~~2140 lei~~

Stoc: 1 buc. Preț JURNAL : **1498 lei**

Best Mobila **Voucher** 25%

Canapea plus fotolii

Preț magazin: ~~3.499 lei~~

Stoc: 1 buc Preț JURNAL :**2.624 lei**

QUICK LUCK **Voucher** 45%

Voucher parchet stratificat 25 mp Stejar rustic, fără montaj

Preț magazin: ~~4150 lei~~

Stoc: 2 buc. Preț JURNAL : **2282 lei**

REGULAMENT PE SCURT

DE CE?

Pentru că cititorii noştri sunt cei mai importanţi şi dorim să le oferim avantaje!
Astfel ne-am propus să vă punem la dispoziţie oferte cu discounturi senzaţionale.
Urmăriţi în ediţiile cotidianului Jurnal Arădean ofertele noastre de top.

Abonaţii la Jurnal Arădean au un discount suplimentar de 5% faţă de cel afişat.

CUM FUNCŢIONEAZĂ ?

Clienţii noştri îşi expun prin intermediul ziarului Jurnal Arădean ofertele speciale de care doar cititorii publicaţiei noastre pot beneficia.
Este foarte simplu : noi publicăm poza produsului, cu discountul aferent, clientul ne garantează un stoc minim, iar dumneavoastră trebuie doar să veniţi la sediul Jurnal Arădean, de pe Str. Poetului, nr. 1C, pavilion 36.
Aici trebuie să achitaţi contravaloarea obiectului (tariful Jurnal arădean, afişat la fiecare produs în parte).
Aceste oferte sunt valabile trei săptămâni, în limita stocului disponibil. Preţurile sunt exprimate în lei/ bucată şi conţin TVA.

De la noi primiţi un voucher pe care trebuie să îl prezentaţi atunci când ridicaţi produsul de la magazinul indicat.
Detalii: www.aradon.ro
Telefon: 0257/280.904
E-mail: timea.ujlaki@informmedia.ro; loredana.paun@informmedia.ro; olga.rotaru@informmedia.ro

Primul venit este şi primul servit!

• **Primesc o** fată în gazdă. Telefon 0749.381.079, 0257/218984. 89099

• **Vând/închiriez apartament** 5 camere, Praporgescu bl.37, etaj II+ garaj. 0740.099.653. 64078

SPAŢII COM-ARAD

• **Închiriez spaţiu** comercial Intim, 170 mp, 0722.227.450. 49074

• **Închiriez spaţiu** comercial 120 mp, str. Unirii. Tel. 0745.792.400, 0722.350.642. 67317

• **Închiriez spaţiu** comercial ultracentral, 250 mp/100 mp. Tel. 0722.344.810. 70811

• **Închiriez spaţiu** comercial, Vlaicu, 43 mp, 250 Eur, 0744.849.390. 86986

• **Închiriez spaţiu** pretabil mai multor activităţi, str. Andrei Şaguna nr. 80, parter, 100 mp, demisol - 100 mp. Tel. 0745.582.015. 90931

• **Închiriez/vând spaţiu,** atelier confecţii, cu sau fără utilaje, 150 mp, format din spaţiu producţie, birou, depozit, grupuri sociale, curent trifazic, aer condiţionat, arterm, apă, canal, cheltuieli foarte mici, 0720.276.455, 0749.337.580. 84450

• **Ofer spaţiu** pentru privatizare, supercentral, 220 Eur/lună, 30 mp, 0724.442.686. 52542

OFERTE LOCURI DE MUNCĂ

• **Angajăm şlefuitor** metale, sudor, lăcătuş, mecanic. Informaţii: 0740.071.933, 0357/101.334. 88942

• **Angajăm agenţi** de pază cu sau fără atestat, foste cadre M.I., sportivi şi efectuăm cursuri de formare profesională cu atestat pentru agenţi de pază. Telefon 0760.256.150. 87122

• **Angajăm manager** (inginer sau maistru) producţie confecţii metalice, experienţă 5 ani, coordonare echipă 50 oameni. ☎0727.377.620, fax:0257/216.859. 89225

• **Angajăm manipulant** marfă depozit materiale construcţii. Telefon: 0257/212.266. 87143

• **Angajăm mecanici** auto, electricieni auto, frigotehnist, electricieni, tinichigiu- vopsitor, 0723.575.905. 86973

• **Angajăm pentru** juice- bar băiat preparare+vânzare fresh juice, salate, minuturi. Telefon 0735.210.712. 79410

• **Angajăm spălători** camioane cu experienţă, L- S: 8- 18, telefon: 0722.281.014. 87074

• **Angajăm tinere** pentru recepţie loc de joacă pentru copii. Tel 0744.617.998. 84145

• **Angajăm tineri** care doresc să înveţe meseria de constructor. Telefon: 0744.534.726. 88968

• **Angajăm vânzătoare** magazin alimentar, Micălaca. Tel. 0724.182.673. 90831

• **Angajăm vânzătoare** pentru minimarket Micălaca 300. Telefon 0746.069.917, 0755.121.470. 90925

• **Angajez şofer** autocar cu atestat transport persoane. Telefon: 0745.389.768. 78072

• **Angajez bucătar,** bucătăreasă pentru fast- food. Telefon 0742.692.627. 90779

• **Angajez ospătar(ă),** bucătar, ajutor bucătar pentru ştrandul Neptun. Telefon 0736.138.002 88370

• **Angajez spălători** auto (experienţă), femeie fast- food. Salar atractiv. Telefon 0723.389.792. 86982

• **Angajez vânzătoare** ABC (nefumătoare). Telefon 0725.642.355. 84474

• **Angajez vânzătoare** la nonstop, rog CV detaliat. Telefon 0745.529.909. 87454

• **Angajm tâmplari** montatori schelete tapiţerie şi necalificaţi. Telefon 0744.185.053. 84455

• **Asociaţie Umanitară** recrutează personal pentru muncă de teren. 0753.818.296, 0735.044.928. 87506

• **Casă de** amanet angajează amanetar. Telefon contact: 0724.362.955. 87128

• **Caut femeie** pentru îngrijit fermă- Păncota. Informaţii la telefon 0744.190.192. 71426

• **Fast- food angajează** personal cu experienţă (shaorma, kebab). Salar atractiv, 0722.213.038. 87590

• **Firmă angajează** şoferi pe basculă cu experienţă minim 2 ani. C.V. la fax: 0357/814917. 90876

• **Firmă de** construcţii angajăm zidari faianţori zugravi, rigipsari, telefon 0765.460.289. 79008

• **Firmă de** construcţii angajează muncitori, finisori. Telefon 0728.890.470 între 8.30-17.00 89230

• **Firmă de** construcţii angajează muncitori necalificaţi. Telefon 0742.584.040. 90412

• **Hotel angajează** personal: prepararea servirea micului dejun şi cameriste. Calea Radnei- 122. 84146

• **Pizzerie angajează** pizzariolo cuptor lemne, ospătar cu permis auto. 0740.132.112. 89084

• **Restaurant angajează** femeie pentru spălat vase. Telefon 0724.999.050. 87503

• **S.C. angajează** barmană vârstă maxim 38 ani, aspect plăcut, 0723.384.657. 79009

• **S.C. angajează** ospătari şi femeie de serviciu cu experienţă, 0747.830.744. 90256

• **S.C. angajează** vânzător/vânzătoare. Telefon 0740.247.386 sau 0257/211.158. 89601

• **S.C. din** cartierul Sînicolau angajează muncitori producţie. Informaţii: 0257/206211. 86945

• **SC angajează** şefă atelier, confecţionere cu experienţă, localitatea Vladimirescu.Telefon 0749.462.357. 90794

• **Societate angajează** operatoare curăţenie pentru locaţie de lux, 0752.190.228, 0234.516.251. 88700

• **Societate în** domeniul poştal angajează curieri pedeştri în Arad, 0257/210205. 84449

• **Urgent angajez** asistentă medicală, medicină de familie, cunoştinţe P.C. 0722.343.783, 0257/214.911. 84060

PRESTĂRI SERVICII

• **A A** Acord Garanţie 2 ani reparaţii maşini spălat.0744.241.398, 0357/401569,0257/259146. 78913

• **AA Acord** garanţie repar maşini spălat automate, frigidere, domiciliul clientului, 0257/274600, 0745.395.282. 87124

• **Construcţii diverse,** acoperişuri, zugrăveli, faţade, amporă, renovări, case, etc, 0751.704.282. 89602

• **Execut proiecte** de arhitectură şi documentaţia necesară pentru construire. Preţ 3.5 euro/mp. ☎0753.184.301. 90806

• **Execut zidărie** tencuieli, zugrăveli, rigips, izolaţii, acoperişuri, consolidări fundaţii, 0740.696.157. 70322

• **Executăm amenajări** interioare- exterioare, piscine, glet, faianţă, zugrăveli.Informaţii telefon 0748.275.321, 0730.081.516. 89594

• **Instalator execut** instalaţii sanitare, încălziri centrale, 0749.881.151, 0724.446.997. 79747

0753.658.035
COLECŢIONAR GERMAN CUMPĂR MAŞINI DE CUSUT VECHI, MĂRCI GERMANE. OFER 40.000-45.000 EURO. PLATA PE LOC.

CONSTRUCŢII

• **Acasă balast,** nisip, sorturi, pământ, mreaniţă, 2- 5 mc. Telefon 0741.972.216. 23970

• **Aduc balast,** nisip, pământ, duc molozul, etc. 0745.036.969, 0722.389.480. 970052

• **Vând nisip,** transport cu bascula până la 15 tone, 0745.831.461. 70746

• **Vând:balast, nisip,** sorturi, pământ, gazon,mraniţă, transport molozul, 2- 40-Tone, 0742.655.913, 0720.747.753. 970080

AUTO ROMÂNEŞTI

• **Vând Dacia** Papuc 1307, 1,9D, 5 locuri, acoperită, an fabricaţie 2006, stare foarte bună. Preţ 2.700 Eur/negociabil. Tel. 0740.269.671; 0257/285453. 87132

• **Vând Logan** albastru marin, 1,6 MPI.06.2007, 26.500 km, toate dotările,0722.475.694. 88843

• **Vând Logan** an 2010 cu îmbunătăţiri. Preţ de reprezentanţă 6.800 Eur, preţ de vânzare 4.800 Eur. Tel. 0744.427.876. 91247

• **Vând Logan** 1,4MPI, an 2005, stare perfectă, 3200Euro.Informaţii telefon 0727.117.728. 60721

AUTO STRĂINE

• **Vând BMW** 520i an 2000, înmatriculat, stare f.bună, 0744.635.418. 60284

• **Vând Volkswagen** Golf 3, an 1994, înmatriculat, servo, trapă, închidere centralizată, cârlig, faruri electrice. Telefon 0724.673.171. 72379

• **Vând/schimb cu** auto nou sau imobiliare, Mazda RX8 formula 1, km 72000, an 2005, impecabilă, full- extrasse, preţ 11500 euro, la schimburi 13.500 euro, telefon/SMS-0788.111.112. 67279

RULOTE-REMORCI

• **Vând camion** DAF, 7,5T, prelată, an fabricaţie 1999. tel. 0748.432.005. 68169

ELECTRONIC PLUS

• **VÂND ieftin electrocasnice second, lăzi, combine, maşini spălat haine, vase, uscătoare, televizoare, anvelope, vitrine comerciale. Rate angajaţilor, pensionarilor vârstă- boală, ☎0769.005.400.** 8694

MOBIDOM

• **Vând canapele** 3, 2, 1 persoane, culoare albastru închis, 0721.368.887. 91085

• **Vând mobilă** veche, furnir, nuc, uşi, sertare curbate (50 ani vechime). Telefon 0728.144.898. 91741

PIERDERI

• **S.C. Ayko** Enterprising S.R.L. pierdut Certificat constatator nr. 42347/ 13.07.2010. Îl declar nul. 90939

• **S.C. Business** Comerciale S.R.L. pierdut Certificat constatator nr. 3833/ 12.03.2008. Îl declar nul. 90943

ANIMALE-PĂSĂRI DOMESTICE

• **Cumpăr vaci** pentru sacrificat. Telefon 0748.912.117. 73965

• **Cumpăr vaci** pentru sacrificat. Telefon 0748.912.117; 0748.762.586. 87614

• **Vând berbeci** de prăsilă, rasa Ţigaie sârbească, originală, 0745.265.360. 72387

• **Vând familie** păuni maturi (mascul + 2 femele), localitatea Curtici. Preţ 2.000 Ron/negociabil. Telefon 0751.960.507. 90590

• **Vând porci** graşi, grăsuni, purcei şi 2 ponei. Informaţii 0727.452.994. 80017

• **Vând 2** iepe de 6 ani, Sântana. Telefon 0257/374071. 90892

ÎMPRUMUTURI FINANCIARE

• **Ofertă! Valută** rapid cu 2- 3 % Plata la final! Telefon: 0721.492.429. 67038

CITAŢII

• **S.C. Ro.lital** Lapte S.R.L. este chemată în judecată la Judecătoria Ineu pentru data de 6.06.2011, în proces cu comuna Târnova, dosar nr.1032/246/2011. 88021

DIVERSE

• **Cumpăr cotă** lapte. Tel. 0737.201.617; 0748.404.081 87559

• **Cumpăr cupru,** aluminiu, alamă, fier vechi, baterii, radiatoare, argint, nichel, cositor, pene, 0748.912.117, 0748.762.586 87605

• **Cumpăr cupru,** aluminiu, alamă, fier vechi, baterii, radiatoare, argint, nichel, cositor, pene, 0748.607.706. 88849

• **Cumpăr fier** vechi, baterii, cupru, alamă, aluminiu, argint, pene vechi, 0741.435.116, 0746.404.475. 80694

• **Cumpăr fier** vechi, baterii, cupru, alamă, aluminiu, argint, pene vechi.Telefon 0753.790.354. 80758

• **Cumpăr nichel** cositor, alamă, pastile argint, cupru, aluminiu, baterii, radiatoare, fier vechi, pene noi, vechi, 0748.912.117. 73967

• **Cumpăr nichel,** cositor, pastile argint. Telefon 0758.906.113. 90946

• **Cumpăr pene** noi/vechi, fier vechi, baterii, motoraşe, caroserii, neferoase, ofer preţ bun. 0742.809.614, 0755.438.975. 84149

• **Cumpăr pene** vechi/noi, cupru, alamă, baterii caroserii fier preţ bun. Telefon 0741.689.068. 70262

• **Cumpăr pene** vechi/noi, fier vechi, caroserii, preţ convenabil.☎0745.983.893. 72845

• **Vând agregat** cameră frig. Telefon 0725.642.355. 86975

• **Vând aparat** auditiv de performanţă, străin, în garanţie. Preţ negociabil. 0257/235.809. 89087

• **vin soi** alb rosu 0740- 755.310 77884

Publicitate: 0257/210.775; 0257/280.904

ANIVERSĂRI

LA MULŢI ANI!
şi multă sănătate tatălui şi bunicului nostru drag
PURTAN VIOREL,
din comuna Apateu
cu ocazia împlinirii frumoasei vârste de 75 ani.
Fiul Neluţu cu soţia Dana, nepoţii Kevin şi Jessica din Austria

GHENAU TRADE
Ferestre si usi din profile PVC cu sticla termopan

- 3 rate lunare fara comision
- plasa fixa antiinsecte gratis
- transport si montaj gratuit
- gama larga de nuante si modele
REHAU GU BKS GUARDIAN
ARAD : B-dul Aurel Vlaicu nr: 159
tel /fax : 0257-260 . 042
mobil: 0769 - 048 . 018; 0728 - 983 . 375

Magyarországra elektronikai céghez hibajavító technikusokat keresünk. Érdeklődni:0755067685 (H-84389)

S.C. ICIM ARAD S.A.

ANGAJEAZĂ:

- **SOFERI AUTOCAMION;**
- **MASINISTI LA MASINI PENTRU TERASAMENTE / MECANICI UTILAJE**

Pentru Laboratorul de determinari fizico-mecanice:
- **INGINER CHIMIST / CONSTRUCTOR si**
- **LABORANT / TEHNICIAN DETERMINARI FIZICO -MECANICE**

Oferim salar şi bonusuri bazate pe performanţă.

CV -urile se transmit la numarul de fax: 0257/ 289 650 sau la adresa de e-mail: viasta.orgovici@irsgroup.eu Vor fi chemaţi la interviu numai cei selectaţi. (H-89566)

SC. HAMPSON SRL.

cu sediul în Arad ,Str.Poetului, Nr.1/C , Hala 4A
TEL / FAX 0257348240 / 0257229196

doreşte să obţină autorizaţie de mediu pentru punctul de lucru din Arad , Str. Poetului, Nr.1/C , Hala 4A , TEL / FAX 0257348240/ 0257229196, unde se desfăşoară activitatea de "fabricarea altor articole de îmbrăcăminte, cod CAEN 1413, în scopul de producţie, având ca principale faze ale procesului tehnologic: asamblarea articolelor de îmbrăcăminte.
Masurile de protectie a factorilor de mediu :
Apa: nu e cazul
Aer : nu e cazul
Sol : platforme betonate
Gestiunea deseurilor : pubele.

Observaţiile publicului formulate în scris/ informaţiile privind potenţialul impact asupra mediului se depun/ pot fi consultate la sediul Agenţiei pentru Protecţia Mediului Arad, B-dul Dragalina, nr.16, tel. 0257/280331; 0257/280996, în timp de zece zile lucrătoare după data publicării prezentului anunţ. (H-89608)

Celebra Tamaduitoare
Valentina Codreanca este prezenta in Arad.
Aveti acum o sansa unica pt. a va purifica trupul si sufletul si a va rezolva toate problemele. Valentina Codreanca lucreaza prin Magie Alba, descanta pt dragoste, liniste sufletesca, succes in afaceri, examene, vindeca stresul, ipotenta, dezleaga farmece, blesteme, cununii legate, deschide cartile de tarot. Rezolvari garantate pt care isi asuma responsabilitatea. Asigura confidentialitate si profesionalism in tot ceea ce realizeaza. Tel : 0747.422.031, 0721.56.44.57, Web-site: www.magicvalentina.ro
(H-47326)

S.C. ZENTYSS S.R.L.

Companie de productie si distributie materiale termoizolante recruteaza pentru echipa din Arad:

Manipulanti marfa

Descrierea postului / Responsabilitati :
- descarcarea si incarcarea marfii receptionate sau de livrat.
- manipularea marfurilor in cadrul depozitelor punctului de lucru, in conditii optime
- intretinerea depozitului, spatiilor aferente depozitului si a bunurilor din dotarea depozitului
- raspunde de realizarea in conditii de calitate si in termen a tuturor operatiilor efectuate.
- raspunde de manipularea corecta a bunurilor depozitului

Cerinte:
- Studii minime
- Corectitudine , spirit de echipa
- Responsabilitate, flexibilitate
- Implicare

Bonus / beneficii :
- Transport

(H-89224)

Persoanele interesate sunt rugate sa trimita pana vineri, 27 mai a.c. un Curriculum Vitae la :
S.C. ZENTYSS S.R.L , Str. Ogorului, F.N., Arad –
Biroul Resurse Umane sau pe adresa de email : andrea.fulop@zentyss.ro specificand pozitia pentru care candideaza.
Numai candidatii selectionati vor fi contactati pentru interviu.

Singura tămăduitoare acceptată de biserică. Tămăduitoarea Tamara cunoscută în România pentru cele mai multe cazuri rezolvate invitată la toate posturile tv .
Vă poate ajuta în orice problemă, dezleagă farmece cununii face de spor aduce persoana iubită multe altele. Poate fi gasită în Arad oferă rezultate garantate 100 % nu o să fiţi dezamăgiţi. Poate fi contactată la telefoane: 0723421156 ; 0747752442. (H-47347)

COMUNICAT

Curtea de Conturi a României organizează în perioada 25 iunie – 15 iulie 2011, concurs pentru ocuparea unui post vacant de **auditor public extern** la Camera de Conturi a Judeţului Arad. Concursul se va desfăşura în Bucureşti.

Tematica, bibliografia, precum şi alte informaţii legate de organizarea şi desfăşurarea concursului se află publicate pe site-ul Curţii de Conturi a României : www.curteadeconturi.ro.

(H-87120) SECRETARIATUL GENERAL

TERASA PATCHOULI „LE CASINO” angajează personal:
● Ospătari(e) ● Barmani ● Ajutor bucătar
● Gratangii ● Picoli
Telefon: 0753.924.686. (H-87142)

Cabinet Individual de Insolventa Bodea Marius in calitate de lichidator judiciar desemnat prin sentinta 432/23.03.2011 nr. Dosar 221/108/2011 de catre Tribunalul Arad, anunta deschiderea procedurii insolventei prevazuta de Legea nr. 85/2006 impotriva debitorului SC DIFEDE SRL cu sediul in CICIR, NR. 230 A jud. Arad, CUI 4143909, ORC: J02/754/1993. In baza art.47 din legea nr.85/2006 debitorului nu ii este ridicat dreptul de administrare. Termenul limita pentru inregistrarea cererilor de admitere a creantelor este 01.06.2011; Verificarea creantelor si intocmirea tabelului preliminar 29.06.2011; termenul de definitivare a tabelului creantelor 21.09.2011, adunarea creditorilor 04.07.2011 ora 14.00 la sediul lichidatorului judiciar situat in Mun. Arad, Str. Poetului, Nr.1C, Bl.R9, Ap.43. Relatii la telefon 0744.240771 (H-90845)

Transformă nemulţumirea în siguranţă!

ARTEX SCM

SOCIETATE CU TRADIŢIE ÎN DOMENIUL TEXTIL
ANGAJEAZĂ
confecţioneri îmbrăcăminte sau persoane cunoscătoare de meserie, execuţie butoniere, cusut nasturi, aplicat butoni, călcat.
OFERIM: climat de lucru european, salarii motivate în acord individual, tichete de masă, primă de transport – prezenţă,premii, un singur schimb,asistenţă medicală.
Angajările se fac pe bază de probă de lucru.
DETALII: telefon : 0357- 408275; 0357- 408276 (H-12105)

AI NEVOIE DE BANI? EXISTĂ ALTERNATIVĂ!
SOLUŢIA ESTE LA NOI!
2000 EU.....22 EU/LUNĂ
5000 EU.....56 EU/LUNĂ
10.000 EU.....112 EU/LUNĂ
WORLD INVEST HOLDING S.R.L.
BDUL REVOLUŢIEI NR 24, ET 1, AP.12 ☎ 0357-411-415; 0772-221-204
ORAR : L-V: 9-18; S: 9-13

SC CONAR SA Arad

Angajează conducători auto pentru Autobasculante tip Trakere şi şei.
Informaţii la tel: 0257 259 412 (H-89910)

Sunt făcătoarea de minuni Simona, pot rezolva orice problemă garantat tel. 0749708027. Baragan Alina din Arad: „mulţumesc făcătoarei de minuni Simona care în două ore m-a împăcat cu prietenul meu”.
Deschide cărţile gratuit prin telefon

(H-84458)

S.C. Top Security Service S.R.L.
organizam **cursuri de calificare "AGENT PAZA SI ORDINE"**, studii necesare minim 8 clase.
Taxa curs este de 500 lei care se poate achita in 3 rate.
Informatii telefon 0257-281410 interior 213, mobil 0752441419 sau la sediul societatii Arad, P-ta Sarbeasca nr.1. (H-78856)

IRISH PUB *angajează* BUCATAR/BUCATAREASĂ.
Informaţii la telefon : 0728247474 (H-87487)

Program publicitate: pe B-dul Revoluţiei, nr. 81 luni-vineri: 8.00-18.00, duminică: 9.00-13.00, pe Poetului 1C (hala 36) luni-vineri: 9.00-16.00.

KIWI ALB

Puiul alb de kiwi, un fenomen rar al acestei specii de păsări, a apărut în urma celui mai prolific sezon de împerechere din istoria centrului Pukaha Mt Bruce din Noua Zeelandă. FOTO: EPA

Norul de fum s-a diminuat

REYKJAVIK. Norul de cenuşă rezultat în urma vulcanului islandez Grimsvötn s-a diminuat în cursul nopţii, în timpul căreia acesta a coborât la trei-cinci kilometri din cauza unei scăderi a intensităţii erupţiei, a declarat ieri dimineaţă Biroul islandez de meteorologie.

Rafalele puternice de vânt de la altitudine joasă suflă în prezent dinspre nord, împingând norul către sud.

În plus, o parte din nord-vestul spaţiului aerian danez a fost închis traficului ieri, de la ora 06.00-12.00 GMT, dar fără un impact real asupra traficului. Comisia Europeană a estimat ieri că nu se aşteaptă la o închidere la scară mare a spaţiului aerian al UE.

Mii de pasageri erau blocaţi, ieri dimineaţa, în Scoţia, în timp ce mai multe companii aeriene, între care British Airways, KLM, Aer Lingus şi Easyjet şi-au întrerupt zborurile cu plecare sau către Scoţia din cauza norului de cenuşă.

SURSA: MEDIAFAX

www.aradon.ro
Mai multe poze cu Brighitte

BRIGHITTE

Este pasionată de muzică şi modă.

Expoziţie florală în Chelsea

LONDRA. Cea mai mare expoziţie florală şi de amenajări peisagistice din lume s-a deschis ieri în parcul Spitalului Regal din cartierul londonez Chelsea. Anul acesta, pe o suprafaţă de 45 mii de metri pătraţi vor fi prezentate 17 modele de grădini, amenajate de renumiţi designeri de amenajări peisagistice, 15 modele de minigrădini, precum şi alte 600 de standuri. n cadrul expoziţiei se prezintă noi soiuri de plante, noi concepte estetice, stabilind tendinţa în materie pe anul viitor.

Luni a avut loc o demonstraţie, cu caracter privat, pentru membrii familiei regale şi invitaţi celebri, între care actriţele Gwyneth Paltrow şi Helen Mirren. Regina Elisabeta a II-a a primit în dar un nou sortiment de orhidee, numit în onoarea sa.

SURSA: AGERPRES

Eliberează mii de deţinuţi

WASHINGTON. Curtea Supremă de Justiţie din Statele Unite a admis plângerea a doi deţinuţi care au denunţat condiţiile din închisorile suprapopulate din California, ordonând acestui stat să elibereze mii de deţinuţi.

Instanţa supremă din SUA a explicat că decizia răspunde unei situaţii „excepţionale", după ce s-au înregistrat cazuri de „decese şi suferinţe" din cauza supraaglomerării din închisori.

Cu peste 156.000 de deţinuţi încarceraţi în 33 de penitenciare care au în total 80.000 de locuri, California deţine un record în Statele Unite, dar problema aglomeraţiei din închisori este în toate statele americane, într-o ţară în care opt locuitori din 1.000 sunt încarceraţi.

„Din cauza lipsei paturilor, deţinuţii cu tendinţe suicidare pot sta mult timp în nişte cuşti de mărimea unor cabine telefonice", a argumentat instanţa supremă.

Doi deţinuţi au depus plângeri, unul în 1990 şi celălalt în 2001, apreciind că drepturile constituţionale le-au fost încălcate pentru că au aşteptat câteva luni pentru a beneficia de asistenţă medicală.

În 2009, trei judecători federali au ordonat eliberarea a 46.000 de deţinuţi, considerând că situaţia era inacceptabilă de 20 de ani.

SURSA: MEDIAFAX

Închisoare din Vacaville FOTO: EPA

Tigrul buclucaş FOTO: EPA

Speriaţi de un tigru... de pluş

LONDRA. Poliţia a mobilizat elicoptere şi a pregătit tranchilizante pentru a prinde ceea ce credea că este un animal sălbatic. S-a dovedit însă că tigrul era... de pluş. Poliţia din Hampshire a primit mai multe apeluri de la oameni care au spuneau că au văzut un tigru alb pe un câmp din apropierea golfului Hedge End. Poliţia explica duminică faptul că trebuie să ia în serios asemenea apeluri. În ceea ce priveşte tigrul, „el este păstrat la obiecte pierdute".

SURSA: AGERPRES

Prinţesa Beatrice FOTO: EPA

S-a vândut pălăria prinţesei

LONDRA. Prinţesa Beatrice Ferguson a dovedit că o pălărie nereuşită poate fi pusă cu succes în slujba unor acţiuni de binefacere. Toţi îşi amintesc de pălăria pe care a purtat-o prinţesa Beatrice la nunta lui William cu Kate. După opinia unora, înfăţişa un ou de Paşti de culoare bej, înfăşurat cu o fundă aranjată savant. Opera celebrului creator de pălării Philip Treacy a făcut înconjurul internetului, stârnind comentarii ironice şi parodii de tot felul. Prinţesa Beatrice a scos la licitaţie pe eBay pălăria, care a fost adjudecată duminică cu 93.000 euro. Suma a fost vărsată imediat UNICEF şi organizaţiei Children in Crisis.

SURSA: AGERPRES

Formă modernă de sclavie

Actriţa Julia Ormond a pledat în faţa Congresului american împotriva muncii forţate.

WASHINGTON. Actriţa Julia Ormond a apărut luni în faţa Congresului american pentru a denunţa munca forţată şi a cere o lege federală care să permită combaterea acestei practici, informează AFP. Actriţa britanică, cunoscută îndeosebi din „Legendele toamnei" şi „Sabrina", a fost numită în decembrie 2005 de către Naţiunile Unite ambasador al bunăvoinţei.

S-a concentrat pe iniţiative care să combată traficul de oameni, trăgând un semnal de alarmă asupra acestei forme moderne de sclavie.

Julia Ormond, ambasador ONU FOTO: EPA

Ea a vorbit în Congresul american despre soarta bărbaţilor, femeilor şi copiilor din toată lumea, constrânşi să accepte munca forţată. „În agricultură, sclavi maya recoltează roşiile noastre în Florida", a spus ea, pomenind şi cazuri de copii „în lanţuri, biciuiţi, care fabrică covoare pentru noi". „Ei merită compasiunea noastră, la fel ca cei care sunt supuşi sclavajului sexual", şi o lege federală care să-i protejeze, a afirmat actriţa, care a creat în 2007 o asociaţie de luptă împoriva sclavajului şi traficului de persoane, ASSET (Alliance to Stop Slavery and End Trafficking).

Julia Ormond a desfăşurat o campanie activă în favoarea unei legi, adoptate anul trecut de statul California, care obligă retailerii şi firmele din sectorul manufacturier care realizează profituri de peste 100 milioane de dolari la transparenţă în privinţa lanţului de aprovizionare.

SURSA: AGERPRES

CLIPUL ZILEI

Coş fenomenal cu o majoretă

Câţiva tineri aflaţi pe un teren de baschet reuşesc să producă o cascadorie de zile mari. Ei aruncă o majoretă în aer, care, în momentul când revine la sol, trece prin coşul de baschet într-un mod foarte spectaculos în ovaţiile celor care au aruncat-o.

Vezi **http://www.aradon.ro/cos-fenomenal-cu-o-majoreta/924490**

Sute de incendii în Rusia

MOSCOVA. Sute de incendii de vegetaţie din Rusia afectează o suprafaţă de peste 100.000 de hectare, anunţă Comandamentul rus pentru Situaţii de Urgenţă. „Am înregistrat 418 incendii de vegetaţie, pe o suprafaţă de 110.500 de hectare. Dintre acestea, 249 de incendii au fost stinse, iar restul de 169 afectează peste 101.200 de hectare", precizează instituţia. Incendiile se înregistrează în regiunile Iakutia, Amur, Krasnodar şi Khanti-Mansi, situate în sudul şi estul Rusiei.

SURSA: MEDIAFAX

Luptă cu focul FOTO: EPA

Cer prudenţă în privinţa înotului

PARIS. Dacă învăţarea înotului este indispensabilă pentru toţi copiii, uneori nu este indicat ca micuţii să fie duşi prea devreme la bazin, sunt de părere medicii. Bebeluşii care înoată sunt în general mândria părinţilor. Totuşi, a-i duce de foarte mici la bazin nu este întotdeauna cea mai bună idee. Societatea franceză de pediatrie (SFP) recomandă părinţilor prudenţă, mai ales când în familie există teren propice pentru dezvoltarea astmului. SFP precizează într-un comunicat că această practică nu este deloc recomandată în Germania. Inhalarea gazului ce rezultă din emanaţiile de clor amestecate cu materii organice sau cu azotul (provenit din produsele din degradarea pielii, a salivei şi urinei) riscă să declanşeze fenomene inflamatorii la nivelul căilor respiratorii şi să agraveze patologia astmatică la persoanele predispuse. Copiii de vârstă şcolară trebuie lăsaţi la bazin, ca să înveţe să înoate. În schimb, bebeluşii nu trebuie duşi la bazin când părinţii, fraţii sau surorile copilului suferă de astm sau de alte forme de alergie, îndeosebi eczeme.

SURSA: AGERPRES

Învăţaţi să înoate de mici FOTO: FAN

FONDAT 1989, APARE LA ARAD, TEL. 0257/281.802, E-MAIL: REDACTIA.JURNALARADEAN@INFORMMEDIA.RO; PUBLICITATE.JURNALARADEAN@INFORMMEDIA.RO

JURNAL ARĂDEAN

Daniel Constantin anunţă moţiunea de cenzură
PAGINA 5

Kiwi, duşmanul stresului oxidativ
PAGINA 11

JOI
26 MAI 2011
ANUL XXIII, NR. 6324
16 PAGINI - 1,2 LEI

27° Temperaturile se vor situa între 16 şi 27 grade. Vântul va sufla cu 13 km/h

DIMINEAŢA | AMIAZA | SEARA

Arădenii „cultivă" somaţii

Zeci, poate chiar sute de arădeni s-au trezit, ieri, cu somaţii venite din partea Primăriei pentru pământul deţinut.

ARAD. Cu impozitele plătite la zi, cu recensământul agricol efectuat, arădenii care au pământ nu se gândeau că ar mai fi trebuit să mai îndeplinească şi alte formalităţi. Nu mică le-a fost, însă, mirarea când, ieri, dis-de-dimineaţă, au găsit în cutiile poştale somaţii transmise de Primărie. Panica s-a instalat imediat pe străzile din cartierele municipiului, iar cei somaţi au încercat să afle adevărul. Arădenii erau avertizaţi că sunt buni de plată întrucât nu şi-au declarat terenurile şi animalele în termenul legal, şi, pe cale de consecinţă, vor fi obligaţi să scoată câteva sute de lei din buzunar. Mai mult, în somaţii se preciza şi obligativitatea deţinătorilor să se prezinte la serviciul agricol din cadrul administraţiei locale cu extrase de carte funciară şi titluri de proprietate. De partea cealaltă, Primăria Municipiului Arad susţine că, de fapt, arădenii au depăşit toate termenele legale pentru înscrierea în registrul agricol şi că este vorba despre o serie de declaraţii anuale ce trebuie îndeplinite de beneficiari. În ceea ce priveşte data somaţiilor, 13 aprilie, Primăria admite că există o inadvertenţă, dar chiar şi în această situaţie, arădenii ce au primit aceste hârtii trebuie să se prezinte cu actele cerute la serviciul agricol, în caz contrar riscând amenzi de minim 300 de lei. /P.12

Pista de canotaj, în vizor FOTO:EPA

Două noi zone de agrement

ARAD. Două noi zone de agrement urmează să fie deschise, în perioada următoare, în municipiu. Dezvăluirea a fost făcută ieri de primarul Gheorghe Falcă, în cadrul unei conferinţe de presă. /P.3

Concedierile la MAI nu se mai votează

ARAD. Preşedintele Comisiei de Regulament din Camera Deputaţilor, Iustin Cionca, lămureşte controversele legate de Legea disponibilizărilor din MAI, pe care, după ce a fost respinsă, preşedintele Camerei, Roberta Anastase, a intenţionat să o supună din nou la vot. /P.5

Câţiva pietoni, înmărmuriţi FOTO:FAN

Cu maşina pe terasa Libelula

ARAD. Panică pe terasa fast-foodului de la Libelula, ieri, în jurul orei 13.00. Un Opel Astra a intrat direct în rondoul de flori care delimitează terasa, nu înainte de a lovi un biciclist. Cei prezenţi la terasă au luat-o efectiv la fugă, spun martorii accidentului. /P.3

EXPORTURI

Creşterea exporturilor României cu ţările non-UE. (2010)

	nivel creştere %
Armenia	510,9
Azerbaidjan	112,59
Africa de Sud	99,49
Japonia	74,7
Coreea de Sud	49,3
China	45,1
Canada	321
SUA	61
Mexic	51
Federaţia Rusă	62
Ucraina	53
Turcia	76,8

Grafica: Jurnal arădean sursa: Ministerul Economiei

11110
9 771220 748041

TROFEUL JURNAL ARĂDEAN

Din dragoste pentru sportul minţii

Emoţii, concentrare maximă şi suspans până la ultima rundă. Sunt sentimentele celor 16 elevi arădeni care s-au întrecut, ieri după-amiază, pentru premiile în bani şi telefoane mobile acordate de ziarul nostru la prima ediţie a Trofeului Jurnal Arădean la şah juvenil.

FOTO:CĂLIN ANDRA

A murit călcată de un TIR pe trecerea de pietoni

A lovit-o mortal şi a fugit de la locul accidentului. A fost prins pe Calea Timişorii de către poliţişti.

ARAD. O tânără de 23 de ani, din Sâmbăteni, a decedat pe loc ieri dimineaţă după ce un TIR cu numere de înmatriculare de Bulgaria a lovit-o pe o trecere de pietoni în zona Selgros, la ieşire din Arad spre Deva. Conform martorilor, şoferul a fugit de la locul accidentului, însă a fost prins de poliţişti. Martorii au sunat la 112 anunţând accidentul, dar pentru tânăra de 23 de ani nu s-a mai putut face nimic. Accidentul a avut loc în jurul orei 10,00 pe Calea Radnei, la intersecţia cu varianta ocolitoare de S-V a municipiului. „Poliţiştii au stabilit că C.D., de 48 ani, din Bulgaria, în timp ce a condus un TIR, din direcţia Calea Radnei spre varianta S-V, a surprins şi accidentat mortal pe D. G. de 23 ani, din Sîmbăteni, care în calitate de pieton traversa strada pe trecerea de pietoni, la culoarea verde a semaforului. După producerea accidentului, conducătorul auto a părăsit locul faptei fără încuviinţarea organelor de poliţie, fiind identificat ulterior de poliţişti'", a declarat Ovidiu Liber din cadrul IPJ Arad. Poliţiştii l-au prins în trafic pe Calea Timişorii şi l-au condus la audieri.

Bărbatul riscă dosar penal pentru ucidere din culpă şi părăsirea locului accidentului fără încuviinţarea organelor de poliţie. JA - I.C.

e-mail: info@universulverde.ro; www.universulverde.ro
Arad, Str. Pădurii nr. 24, (Piaţa Obor),
Tel: 0257 270 090, 0357 408 344, Fax: 0357 408 345

Universul Verde

- Realizăm şi întreţinem spaţii verzi
- Montăm gazon rulat
- Realizăm sisteme de irigaţie
- Punem la dispoziţie toată gama de arbori şi arbuşti ornamentali

(H-962777)

CONCURS

Liceul Pedagogic Dimitrie Ţichindeal a fost gazda concursului „Cu viaţa mea apăr viaţa", organizat de Inspectoratul pentru Situaţii de Urgenţă Arad. Marii câştigători, atât la categoria gimnaziu, cât şi la liceu, au fost elevii din Sântana. Locurile doi, din nou la ambele categorii, au fost adjudecate de elevii de la A. M.Gutenbrunn. /P.3

FOTO: JA

Oamenii legii anchetează incidentul FOTO:I.C.

Lovită de soţ, cu toporul în cap

ARAD. Un bărbat care suferă de schizofrenie şi-a băgat soţia în spital după ce a lovit-o cu toporul în cap. Se pare că cei doi s-au certat ieri dimineaţa iar bărbatul a pus mâna pe topor şi şi-a lovit soţia. Aceasta a ajuns la spital cu traumatism la cap şi faţă. /P.8

Dublu eveniment cultural la Muzeu

ARAD. Complexul Muzeal Arad organizează, vineri, Simpozionul Internaţional de Etnologie „Ritualizarea vieţii urbane". Acesta va fi prefaţat, astăzi, de lansarea cărţii „Interetnicitate şi construcţii identitare în zona de frontieră româno-maghiară". /P.12

S-a împuşcat accidental

ARAD. Un bărbat de 54 de ani a ajuns în stare gravă la Spitalul Judeţean Arad, având două plăgi împuşcate. O armă s-a descărcat accidental, iar glonţul l-a lovit în mână, după care a ricoşat în zona capului, în apropiere de ochi. /P.8

Gata de ciocnire FOTO:C.A.

Joacă totul pe o singură carte

ARAD. UTA întâlneşte sâmbătă o formaţie cu cuţitul la os, care va juca totul pe o singură carte pentru a evita retrogradarea. În ciuda acestui fapt, „alb-roşiii" cred că Unirea Alba Iulia poate fi învinsă în deplasare. /P.9

REMEMBER: 26 MAI

1538 Geneva îl expulzează pe John Calvin

1799 S-a născut scriitorul rus Aleksandr Puşkin (d. 1837)

1896 Nicolae al II-lea devine ţarul Rusiei

1907 S-a născut actorul englez John Wayne (d. 1979)

1916 S-a născut Vintilă Corbul, scriitor român (d. 2008)

1917 S-a născut Mariana Şora, critic literar şi eseist

1926 S-a născut Miles Davis, cântăreţ american de jazz, compozitor şi conducător de orchestră (d. 1991)

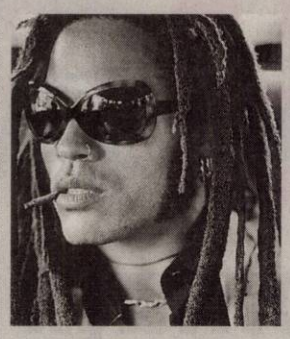

Lenny Kravitz

1964 S-a născut Lenny Kravitz, chitarist, cântăreţ american

1975 S-a născut Lauryn Hill, interpretă de muzică pop, supranumită „Bob Marley al secolului XX"

PIEŢE, TÂRGURI

Astăzi este zi de piaţă agroalimentară la Curtici, Sebiş, Bata, Cermei, Zădăreni, Ghioroc, Săvârşin, Secusigiu, Sântana, Târnova, Zăbrani, Zerind.

AU PLECAT DINTRE NOI

Petic Maria (1933), Bălăban Lena (1930), Handra Arsenie Lazar (1941), Biro Elisabeta (1913).

TELEFOANE UTILE

☎ INFORMAŢII TELEFONICE: 118.932; ROBOT: 1958; ☎APEL UNIC DE URGENŢĂ (SALVARE, POLIŢIE; Pompieri): 112; ☎PRIMARIA MUNICIPIULUI ARAD: Program de relaţii cu publicul (camera 5) luni-vineri între orele 8-20. Tel.: 0257/284.744; tel. centrala: 0257/281.850; ☎S.C. E.ON GAZ ROMÂNIA - Sucursala Arad - Dispecerat şi intervenţie telefon:0357/403.321; ☎ DERANJAMENTE CURENT ELECTRIC: 0257/929; ☎ INFORMAŢII CFR: 0257/231.777; ☎PROTECŢIA CONSUMATORULUI: B-dul Revoluţiei, nr. 50. Telefon: 0257/257.049; ☎GOSPODĂRIREA COMUNALĂ ARAD S.A.: 0257/270.352; 0729-009.033; 0257/270.352; ☎POLIŢIA DE FRONTIERĂ: 1959; ☎SC CET (Dispecerat şi intervenţie termoficare): 0357/412.244; 0257/ 231.367; 0357/412.233; ☎POLIŢIA LOCALĂ: 0257/939.

SUDOKU

REGULI: În fiecare bloc sunt câteva cifre între 1 şi 9, stabilite dinainte. Acestea trebuie completate cu cifrele lipsă, în aşa fel încât fiecare număr să figureze o singură dată. De asemenea, cifrele de la 1 la 9 trebuie să figureze o singură dată atât pe rândurile orizontale cât şi pe coloanele verticale ale celor nouă blocuri luate împreună.

ÎNCEPĂTORI

	6	4	5	2		9		3
3	2	1		9				
5	7				6	1	4	
7			1	4				8
6	9		3				5	
		5				3	2	
9		6			3	2		4
		7		8	4			9
4			2			7	1	6

AVANSAŢI

3			8					
4		9		7	5			6
	5	7	3					
						9	2	
7		8				5		4
	3	4						
					8	1	3	
6			1	5		2		7
					2			5

Soluţiile jocurilor din numărul precedent:

ÎNCEPĂTORI

7	1	9	3	8	2	6	5	4
6	3	4	5	7	1	8	2	9
8	2	5	9	6	4	3	7	1
3	9	1	8	5	6	2	4	7
5	8	2	7	4	3	9	1	6
4	7	6	2	1	9	5	8	3
2	6	7	1	9	5	4	3	8
1	4	3	6	2	8	7	9	5
9	5	8	4	3	7	1	6	2

AVANSAŢI

6	9	3	4	5	7	2	1	8
2	4	8	1	6	9	5	7	3
5	7	1	3	2	8	4	6	9
4	3	9	5	1	2	7	8	6
1	5	7	6	8	4	3	9	2
8	6	2	7	9	3	1	5	4
7	2	6	9	3	1	8	4	5
9	8	4	2	7	5	6	3	1
3	1	5	8	4	6	9	2	7

UNDE MERGEM în Arad

CINEMA

DACIA „Ursul" (România), orele 14; 17; 20.

CINEMA CITY

Apă pentru elefanţi, orele 14:30, 19:10, 21:40

Concediu de la căsnicie, orele 20:10, 22:20

Domnişoare de onoare, orele 16:20, 20:50

Furios şi iute în viteza a 5-a: Jaful de la Rio, orele 13:40, 15:40, 16:20, 18:20, 19:00, 21:00, 21:40

Iubit de împrumut, orele 13:00, 15:10, 17:30, 19:40, 22:00

Naşa, ora 17:00

Piraţii din Caraibe: Pe ape şi mai tulburi 3D, orele 13:50, 14:50, 16:40, 17:40, 19:30, 20:30, 22:30

Priest: Răzbunătorul 3D, orele 16:10, 18:10, 20:10, 22:10

Rio 3D – dublat, orele 14:10, 15:50

Rio 3D – subtitrat, ora 17:50

Thor 3D, orele 14:20, 16:50, 19:20, 21:50

Transfer de identitate, ora 13:40

Ursul, orele 14:20, 18.50

CONCERTE

Medalion Ludwig Van Beethoven. Dirijor: Dorin Frandeş; Solist: Gabriel Croitoru; Concertul pentru vioară şi orchestră în re major op.61, Simfonia a VI-a în fa major „Pastorala'" op.68 (joi, 26 mai, ora 19:30, în sala Palatului Cultural)

TEATRU

„Tillsonburg", de Malachy McKenna. Regia – Jimmy Fay; Scenografia – Mihai Păcurar (sâmbătă, 28 mai, ora 19, sala Studio); **„Google, ţara mea",** de Mihaela Michailov. Regia – Ştefan Iordănescu (duminică, 29 mai, ora 19, sala mare)

EXPOZIŢII

GALERIILE DE ARTĂ „DELTA": Expoziţia de fotografie „De dragul Părintelui Teofil" (vernisajul, astăzi, la ora 18)

GALERIA DE ARTĂ „ALFA" (B-dul Revoluţiei, nr. 90): „Târg de artă, Arad 2011" (9-17)

SALA CLIO (str. Horea, nr. 8): „Salonul de acuarelă 2011" (9-17)

SĂNĂTATE

CABINET GINECOLOGIC: Arad, B-dul Decebal nr. 11 (lângă Hotel Aradul). EFECTUĂM: DISPENSARIZARE ŞI ASISTENŢĂ LA NAŞTERE ÎN TIMIŞOARA ŞI ARAD, TEST PAP, ECO VAGINAL, CHIURETAJ. Programări la telefon: 0727.008.794.

HOROSCOP

BERBECUL (III.21.-IV.20.)

Sunt şanse să aranjaţi o colaborare avantajoasă, care să vă aducă venituri considerabile. Relaţiile cu partenerul de viaţă urmează un curs ascendent.

GEMENII (V.21.-VI.21.)

Aveţi posibilitatea să finalizaţi proiecte îndrăzneţe, mai ales în domeniul afacerilor. Sunt şanse mari să evoluaţi pe plan profesional şi social.

LEUL (VII.23.-VIII.23.)

Pot apărea schimbări neaşteptate în viaţa dumneavoastră. Este o zi favorabilă studiului, comunicării şi călătoriilor de afaceri.

BALANŢA (IX.24.-X.23.)

Aveţi toate şansele să rezolvaţi problemele financiare ale familiei. Sinceritatea vă ajută să vă consolidaţi relaţiile şi să vă faceţi noi prieteni.

SĂGETĂTORUL (XI.23.-XII.21.)

Este posibil să luaţi o hotărâre importantă şi definitivă, cu privire la ruperea unor relaţii. În viitor, se va dovedi că aţi procedat corect.

VĂRSĂTORUL (I.21.-II.20.)

Dimineaţa aveţi şanse să vă afirmaţi la serviciu. Nu este exclus să aveţi discuţii cu persoana iubită pentru că acordaţi prea multă atenţie activităţii profesionale.

TAURUL (IV.21.-V.20.)

Profunzimea ideilor şi ambiţia vă ajută în activitatea profesională şi în afaceri. Rezolvaţi cu uşurinţă toate problemele de la serviciu sau din familie.

RACUL (VI.22.-VII.22.)

S-ar putea să fiţi propus pentru o plecare în străinătate, la un schimb de experienţă sau un curs de perfecţionare.

FECIOARA (VIII.24.-IX.23.)

La serviciu, şefii vă apreciază ideile. Este posibil chiar să fiţi premiat. După-amiază, s-ar putea să aveţi mici probleme de sănătate.

SCORPIONUL (X.24.-XI.22.)

Aveţi mai multe întâlniri de afaceri, care se vor dovedi fructuoase. Dimineaţa primiţi o veste bună, din cauza căreia vă schimbaţi planurile pentru mâine.

CAPRICORNUL (XII.22.-I.20.)

Şefii vă apreciază seriozitatea şi ideile constructive. Puteţi să faceţi planuri pe termen lung şi să investiţi. Vă recomandăm să profitaţi de conjunctură.

PEŞTII (II.21.-III.20.)

Este momentul să vă ocupaţi de situaţa financiară. Partenerul de viaţă vă susţine şi este convins că veţi reuşi. Nu întâmpinaţi probleme deosebite, dar vă sfătuim să fiţi prudent.

„Jurnal arădean" vă ascultă

Între orele 11 - 13, la telefonul 0257.280943, redactorul nostru vă stă la dispoziţie.

ARAD. **Ioan Dragoescu** domiciliază în cartierul Micălaca din municipiu şi ne-a contactat pentru a reclama faptul că administraţia nu a montat până în prezent podul de pontoane din acea zonă.

„Oare când vor avea de gând să monteze şi podul de pontoane de la Micălaca? Pentru noi ar fi mult mai uşor să ajungem pe ştrand dacă am putea beneficia şi de acel pod. În momentul de faţă suntem obligaţi să venim până în centru şi să traversăm fie pe la Primărie, fie pe podul Decebal", a spus cititorul nostru.

D.M. locuieşte în municipiu şi ne-a sunat pentru a reclama starea proastă a anumitor porţiuni de drum.

„Chiar în centrul oraşului, pe strada 1 Decembrie 1918, sunt nişte gropi de neimaginat. Dacă ne referim în mod special la porţiunea dintre această stradă şi Bulevardul Revoluţiei, putem spune că este inpracticabilă. Să nu mai vorbim de circulaţia bicicliştilor în această zonă. Este un adevărat calvar să te aventurezi pe aceste străzi".

JA-A.P.

CURS VALUTAR

DENUMIREA VALUTEI	BNR	BCR		BRD		Intesa Sanpaolo Bank		Banca Românească		MKB Nextbank		Alpha Bank		Casa de schimb LUXOR	
		C	V	C	V	C	V	C	V	C	V	C	V	C	V
Euro	4,12	4,07	4,17	4,05	4,20	4,08	4,15	4,10	4,15	4,09	4,17	4,08	4,16	4,05	4,11
Dolar SUA	2,93	2,86	3,00	2,87	3,00	2,91	2,97	2,91	2,96	2,88	2,99	2,88	2,98	2,81	2,86
Forint	0,153	0,0147	0,0159	0,0142	0,0159	0,0145	0,0165	-	-	-	-	-	-	0,0154	0,0157
Gram aur	143														

Vremea

Joi, 26 mai

www.aradon.ro

16° LA ORA 6 — Temperatura va fi între 16-20 grade. Vântul va sufla cu 12 km/h, dinspre VNV

24° LA ORA 18 — Temperatura va fi între 17-24 grade. Vântul va sufla cu 11 km/h, dinspre SSE

ZIUA PRECEDENTĂ

Arad	26°C	Umiditate:	69%
Lipova	26°C	Presiune:	757mmHG
Chişineu-Criş	26°C	Precipitaţii:	70 %
Săvârşin	26°C	Vânt:	21 km/h
Sebiş	26°C	Direcţie vânt:	E

AZI

Temperaturile se vor situa între 16 şi 27 grade. Vântul va sufla cu 13 km/h, dinspre NNE.

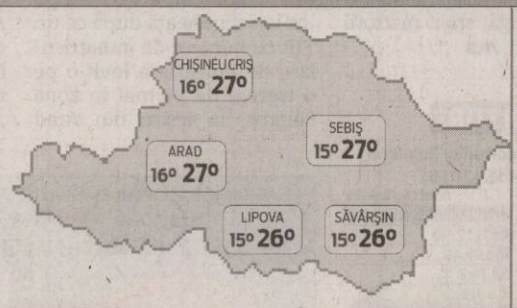

SOARELE

Răsare: 05:52

Apune: 21:12

FAZELE LUNII

03. 05. | 10. 05. | 17. 05. | 24. 05.

JOI	VINERI	SÂMBĂTĂ	DUMINICĂ
16° 27°	14° 28°	14° 23°	14° 24°
însorit	însorit	parţial noros	parţial noros

CALENDAR

Biserica ortodoxă: Sfinţii Apostoli Carp şi Alfeu, din cei 70; Sf. Mucenici Averchie şi Elena

Biserica greco-catolică: Sf. ap. Carp din cei 70; [Sf. Filip Neri].

Biserica romano-catolică: Sf. Filip Neri, pr.

PROGNOZĂ PENTRU TREI ZILE

Temperaturile minime vor fi cuprinse între 13 şi 16 grade, iar cele maxime între 23 şi 28 grade.

Temp.minime:	13 la 16° C
Temp.maxime:	23 la 28° C

JURNAL ARĂDEAN

Str. Poetului nr. 1C, Arad

BRAT Auditat de BRAT

Reclamaţii difuzare: 0257/ 228586

Director editor: Mircea Ţişcă (8471)
Secretariat: 0257.281802 (centrala), fax - 0257.280655
Şef departament difuzare: Carmen Csordas
Marea publicitate: 0257.280904 (int. 8488); Mica publicitate: 0257.210775
Tiparul executat la: SC Inform Media SRL, Calea Torontalului, DN 6, km 5,7, Timişoara

Redactor şef: Adriana Barbu (8410) Responsabil de număr: Vasile Filip
Secretar general de redacţie: Gabriela Groza (8417) Departamente: Eveniment: Simona Butaru (8412), Monica Ardelean (8446), Alin Gherasim, Politic: Tristan Mihuţa (8431), Simion Todoca (8425); Economic: Andreea Pintea (8419), Margareta Szegö (8435); Cultură, Învăţământ: Vasile Filip (8428); Social: Diana Duţu (8429); Sport: Daniel Scridon (8427), Adrian Hărţău (8433), Leo Sfâra (8434);
Tehnoredactare: Ghizela Şerban, Ramona Vidulescu
REDACŢIE : tel. 0257.281802 (centrala); fax 0257.280655 (int. 8490), 0257.281797 (int.8489); e-mail:redactia.jurnalaradean@informmedia. ro, adevaruldearad@informmedia.ro, publicitate.jurnalaradean@informmedia.ro, publicitate.adevarul@informmedia.ro

Are maşina vreo vină? FOTO:A.B.D.

În gura lumii, alături de victimă FOTO:A.B.D.

A plonjat cu maşina pe terasa de la Libelula

O şoferiţă începătoare şi-a proptit maşina în brâul rondoului de flori care mărgineşte terasa fast-food-ului de la Libelula.

ARAD. Panică pe terasa fast-foodului de la Libelula, ieri, în jurul orei 13.00. Un Opel Astra a intrat direct în rondoul de flori care delimitează terasa, nu înainte de a lovi un biciclist. Cei prezenţi la terasă au luat-o efectiv la fugă, spun martorii accidentului. Câţiva pietoni au rămas şi ei înmărmuriţi secunde bune.

Şoferiţa, S.A., a aşteptat calmă să vină poliţia. În viziunea sa, accidentul s-a petrecut astfel: mergea pe Bulevardul Revoluţiei spre Podgoria, când, în dreptul semaforului de la Libelula, a vrut să oprească, pentru că s-a făcut galben, dar nu i-au mai prins frânele. A intrat, ca atare, în intersecţia de la Libelula, moment la care o altă maşină - un Mercedes C200, condus tot de o femeie, ce venea dinspre mal, a intrat, pe culoarea verde a semaforului, în intersecţie şi a acroşat spatele Opelului. Tânăra şoferiţă a Opelului s-a speriat şi a tras puternic de volan. Atât de puternic încât maşina a fost proiectată direct în terasa fast-food-ului de la Libelula. Vehiculul s-a oprit în brâul de marmură al rondoului de flori care împrejmuia terasa, spre bucuria clienţilor.

Fără frâne?

„Am rămas fără frâne din centru. L-am atins pe biciclist. Băiatul s-a speriat puţin, dar nu l-am lovit tare, doar l-am zgâriat", ne-a declarat şoferiţa Opelului. Incidentul a fost confirmat şi de reprezentanţii Poliţiei prezenţi la faţa locului, care au precizat faptul că biciclistul nu a avut nevoie de intervenţie medicală. După ce agitaţia de la Libelula a luat sfârşit, şoferiţa a încercat să se înţeleagă cu proprietarul bicicletei, care susţinea că nu mai are ce face cu aceasta.

Poliţiştii au indicat şi ei varianta şoferinţei, dar au ridicat câteva semne de întrebare legate de culoarea galbenă a semaforului, la momentul la care conducătorul Opelului a intrat în intersecţie, şi de faptul că frânele maşinii au cedat. Cu atât mai mult cu cât maşina a fost scoasă din rondoul de flori şi de pe trotuar cu ajutorul unui alt şofer, care a declarat că maşina are frâne foarte bune. Unii martori susţin, în plus, că la semaforul cu pricina sigur fusese roşu. Poliţiştii declară, însă, că vor continua cercetările pentru a stabili clar şirul evenimentelor care au dus la producerea accidentului de pe centru.

Plonjon în flori FOTO:A.B.D.

Animaţie pe centru

Cât îi priveşte pe trecători, aceştia au participat şi ei activ la minutele de după accident: au relatat întâmplările „auto" prin care au trecut ei sau prietenii, şi-au dat cu părerea despre şoferiţe şi au redesenat condiţiile coliziunii de la Libelula.

ADRIANA BARBU DĂNILĂ
adriana.barbu@informmedia.ro

Lacuri de agrement la marginea Aradului

Vom avea două zone de agrement la marginea oraşului, a anunţat primarul.

ÎMPREUNĂ CU LUNCA MUREŞULUI

Zona va fi legată şi de Lunca Mureşului, chiar ieri având loc o primă şedinţă tehnică pe această temă.

ARAD. Două noi zone de agrement urmează să fie deschise, în perioada următoare, în municipiu. Dezvăluirea a fost făcută ieri, de primarul Gheorghe Falcă, în cadrul unei conferinţe de presă. Lacuri de agrement, căsuţe de lemn pentru închiriat, zone amenajate pentru pescuit sportiv, pistă de canotaj - toate vor fi disponibile, încet-încet, pentru arădeni.

Ambele zone sunt situate la marginea oraşului. Este vorba despre cea de la Ghilin şi cea de la Cărămidărie. Prima care va fi pusă la dispoziţia arădenilor este zona de agrement de la Ghilin. „În curând se va trece la amenajarea celor două bălţi, Ghilinul Mic şi Ghilinul Mare. În şedinţa Consiliului Local din luna iunie intrăm deja cu Planul Urbanistic Zonal. Se va afla în administrarea unei asociaţii de pescari. Conform PUZ-ului, însă, aici se pot amplasa şi căsuţe de vacanţă, de lemn", a spus Gheorghe Falcă.

Cea de a doua zonă, de la Cărămidărie, va intra în amenajare abia anul viitor.

„Bălţile vor fi amenajate ca lacuri de agrement, vor fi amplasate căsuţe de lemn. Aici se va face şi pista de canotaj. Acum suntem în stadiul în care am cerut avizul Agenţiei Naţionale de Resurse Minerale. Autorizaţia de construcţie există. Amenajarea o va face constructorul autostrăzii, după ce va finaliza lucrările la autostradă - fiind obligat să cureţe zona în urma şantierului", a precizat edilul.

JA – S.B.

Pista de canotaj va intra în atenţia constructorilor anul viitor FOTO: EPA

Elevii din Sântana, buni la protecţie civilă

ARAD. Liceul Pedagogic Dimitrie Ţichindeal a fost gazda concursului pe teme de protecţie civilă „Cu viaţa mea apăr viaţa", organizat de Inspectoratul pentru Situaţii de Urgenţă Arad (ISU). Competiţia a aliniat la start 19 echipaje, 12 compuse din elevi de liceu şi şapte din elevi de gimnaziu. În urma probei teoretice şi a celei practice, învingători au fost desemnaţi, atât la liceu, cât şi la gimnaziu, elevii din Sântana. La categoria gimnaziu pe locul doi s-a situat Şcoala Generală Adam Muller Gutenbrunn, iar pe locul trei s-au clasat elevii din Şagu. La categoria liceu, după elevii din Sântana au urmat cei de la Adam Muller Gutenbrunn, podiumul fiind încheiat de şcolarii de la Colegiul Economic Arad. Câştigătorii au primit diplome, cupe şi şepci cu logo-ul concursului, iar echipajele de pe primele locuri vor participa la faza zonală. Au avut parte şi de o premiere specială din partea reprezentantei DKMT, „care a oferit o excursie de cinci zile în Ungaria pentru echipa clasată pe locul întâi", ne-a anunţat Sorina Ambruş, purtător de cuvânt al ISU.

JA-A.G.

Produse tradiţionale în spatele Primăriei FOTO: S.B.

Regal gastronomic în Parcul Eminescu

ARAD. Primul eveniment gastronomic de proporţii, din vestul ţării, devenit deja tradiţie, se va desfăşura anul acesta în Parcul Eminescu, din Arad, în zilele de 28-29 mai.

Preparatele cu specific local, pregătite după «reţete din bătrâni» vor fi expuse spre degustare şi cumpărare la standurile special amenajate în parcul din spatele Primăriei. Pita de Pecica, cozonaci de casă, găluştele slovăceşti de Nădlac, întorsurile de Şepreuş, salamul de Nădlac şi cârnaţii de Galşa, sortimente de brânzeturi, paste făinoase, murături, miere şi alte preparate de casă vor fi stropite cu răchie (ţuica) de Aldeşti, Groşii Noi sau Chisindia, vin de Miniş, Pâncota sau Măderat. Producătorii autohtoni sunt membri ai Asociaţiei Producătorilor de Produse Tradiţionale „Arădeanca". Pe parcursul târgului de la Arad, atmosfera va fi întreţinută printr-un bogat program artistic oferit publicului vizitator de ansambluri şi formaţii de dansatori din judeţul Arad. Programul manifestărilor îl puteţi găsi pe www.aradon.ro. **JA-S.B.**

Centru privat de imagistică

ARAD. Vot pentru crearea unui centru de imagistică medicală la parterul clădirii Spitalului Clinic Judeţean de Urgenţă Arad. Conducerea unităţii a solicitat, în aprilie, acordul Consiliului Judeţean pentru închirierea unui spaţiu situat la parterul clădirii cu cinci etaje, în suprafaţă de 100 mp, pentru destinaţia amintită. Documentaţia va ajunge pe masa aleşilor judeţeni la sfârşitul acestei luni.

Închirierea spaţiului se va face prin licitaţie publică. Stabilirea preţului minim de pornire a licitaţiei se va face de către un evaluator autorizat ANEVAR, iar 50% din chiria încasată se va vira CJA.

JA – S.B.

PRIMARI PENTRU O ZI

Un elev, o absolventă a facultăţii de Ştiinţe Economice şi un poliţist şi-au petrecut, ieri, ziua cu primarul Gheorghe Falcă. A fost o zi cel puţin interesantă, au subliniat toţi cei trei participanţi la campania Primăriei.

FOTO: S.B.

Canalizare, din 1 iunie, în Sânicolaul Mic

Locuitorii din cartier vor putea trece la racordarea la conducta de canalizare după această dată.

ARAD. Ziua Copilului, motiv de bucurie şi pentru locuitorii maturi ai cartierului Sânciolaul Mic. În această zi, Primăria Arad are de gând să facă recepţia lucrării de canalizare din Sânicolaul Mic, lucrare începută în urmă cu mai bine de doi ani.

Potrivit primarului Gheorghe Falcă, pe 1 iunie a fost stabilită recepţia canalizării în cartierul Sânicolaul Mic, „moment de la care oamenii vor putea începe procedurile de racordare la reţea". Edilul local a precizat faptul că nu este vorba de recepţia finală a lucrării, în condiţiile în care obiectivele vor fi recepţionate pe rând: trotuarele, asfaltul etc.

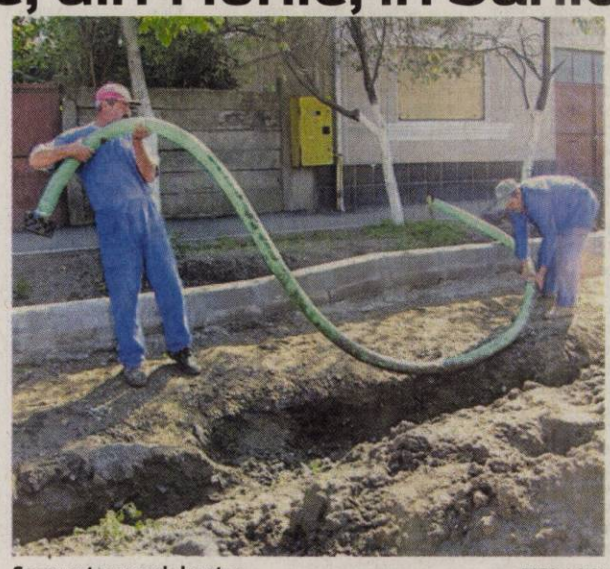

Se vor putea racorda la reţea FOTO:A.B.D.

Falcă a precizat că mai sunt câteva săptămâni, chiar luni de lucru aici, până la recepţia finală şi până la momentul la care şi problemele semnalate în timpul recepţiilor vor fi remediate.

Verificări pe 40% din conducte

În urmă cu o săptămână, Răzvan Popa, directorul executiv al Direcţiei tehnice a Primăriei Arad, susţinea că urmează ca Municipalitatea să primească de la consultant verificarea video făcută de acesta pe canalizare şi interpretarea rezultatelor acesteia. 40% dintre reţelele de aici au fost, potrivit lui Răzvan Popa, verificate aleatoriu de către consultant. După această verificare video, Primăria urma să treacă la propria sa verificare, unde, sub lupa experţilor, ar fi urmat să verifice două străzi, una examinată deja de consultant şi alta neverificată. **JA – A.B.D.**

LA SEMNAT

Doar după acest moment şi după ce conductele vor fi spălate, oamenii vor avea dreptul să se racordeze la canalizare şi să ia drumul Companiei de Apă pentru modificarea contractelor pe care le au semnate.

Drumeţie la mănăstirea Izbuc

ARAD. Sub genericul „Veniţi cu Noi", iubitorii de drumeţie sunt invitaţi în perioada 28-29 mai 2011 la mănăstirea „Izbucul de la Călugări". Plecarea se va face din Arad cu trenul de la ora 7.10 prin Ciumeghiu şi Holod, la Vaşcău, unde se va ajunge la ora 14.43. Întoarcerea la Arad va avea loc duminică, la ora 21.01, din direcţia Brad. Traseul propus excursioniştilor este: Vaşcău - izbucul Boiului - peştera Câmpenească - satele Izbuc şi Ponoare - mănăstirea „Izbucul de la Călugări" - valea Topliţa - satele Avram Iancu şi Tălagiu (14-15 km/zi).

Cazarea va fi asigurată la mănăstire (15-20 lei) sau se va putea campa în corturi proprii. Înscrierile se pot face la conducători de grup: Raţiu Gheorghe (tel 0771-942.400) şi Liptai Ronald (tel. 0257-272.317). Cheltuieli de transport se ridică la 38 lei, iar întâlnirea participanţilor va avea loc la intrarea în staţia CFR Arad, cu 30 de minute înainte de plecarea trenului.

JA-A.P.

Excursie la mănăstirea „Izbucul de la Călugări" FOTO:FAN

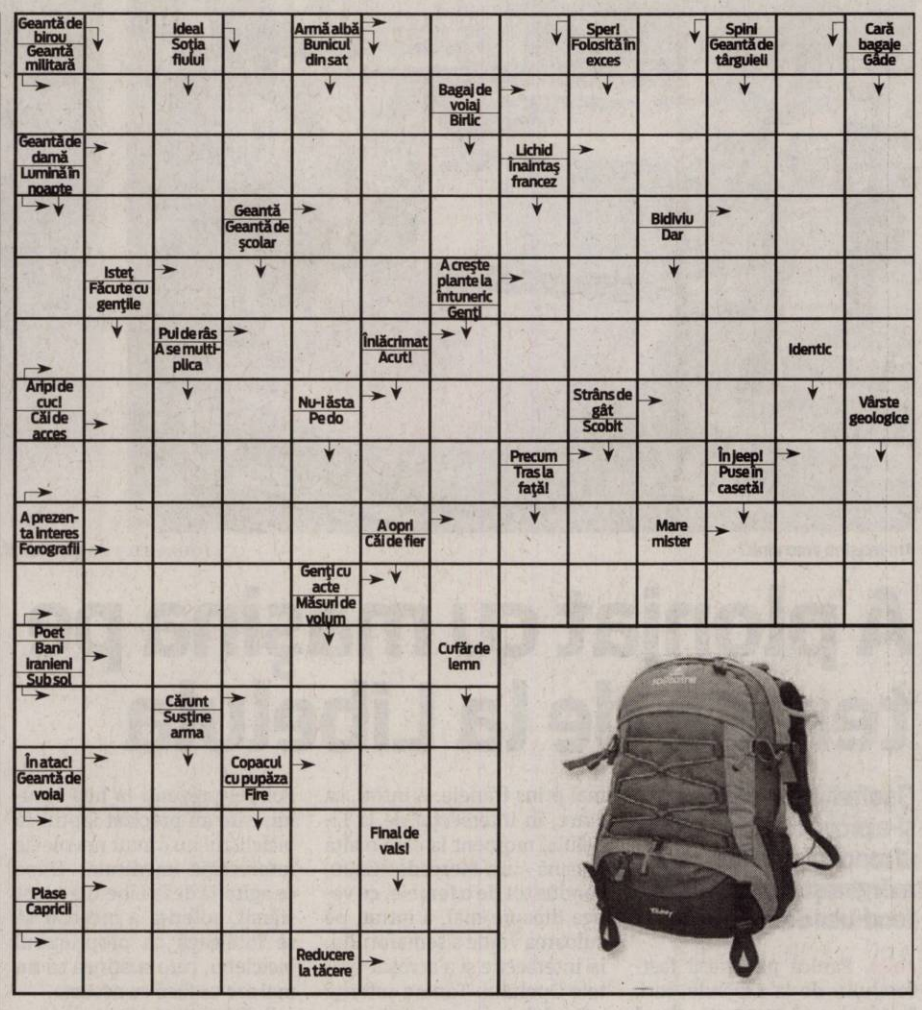

REŢETA ZILEI

Ciorbă de burtă

INGREDIENTE: 2 kg burtă, 1 kg oase de porc, zarzavat de supă, 1 ceapă, 2 gălbenuşuri, 2 linguri de oţet, sare, 250 g smântână.

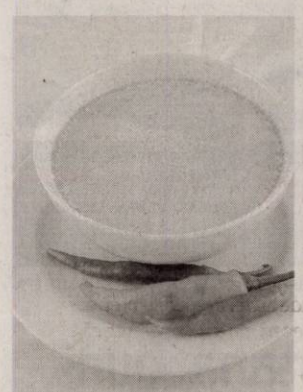

MOD DE PREPARARE: Burta se spală în mai multe ape reci, se curăţă cu lama ascuţită a unui cuţit, după care se taie felii mari şi se pune la fiert în multă apă rece. Se fierbe descoperit, împreună cu oasele de porc sau un rasol de vită, câteva ore. După o oră de la începutul timpului de fierbere, se adaugă zarzavatul de supă curăţat şi ceapa tăiată în două. Când burta este fiartă, se scoate, se taie felii, se pun în farfurie şi se acoperă cu zeama în care au fiert. Ciorba se acreşte cu oţet după gust, se potriveşte de sare şi se serveşte dreasă cu puţin gălbenuş de ou şi smântână. Poftă bună!

Pentru mai multe REŢETE intră pe **www.culinar.ro**

ÎNTRERUPERI DE CURENT

Vineri, 27 mai 2011. În Municipiul Arad, h 8.30-17.30: Str. Mamei, Orizont, Ulpiu, Ţichindeal, Alunului, Septimiu, Ulmului, Mircea Vodă, Nădejde, Trotuş, Aron Pumnul(p), Grozăveşti, Izvor, Magnoliei, Leandrului, Iederei, Fagului, Tribunul Corcheş, Hatman Arbore(p), Pădurea Ceala, Stupina Ceala, Insula Mureş, Restaurantul Zori de zi, Jiului(p), Turdei(p), SC Heineken România SA -Vlaicu, SC Weku Trading SRL-Poetului, Agricultorilor-SC Vulcan Vest SA, SC Dimed SRL, Campul Liniştii-SC Majestic M.G. Imobiliare SRL, Poetului-SC General Com Invest SRL; h 11.30-15.30: Bd. Revoluţiei nr. 82-92, Vasile Alecsandri, Ilarie Chendi, Voltaire Episcopiei, Blaga(p). În judeţ, h 8-15: Moneasa; Rănuşa (P); h 9-16: Hălmăgel(p).

COMENZI TAXI

ALFA PLUS 949; 349.349
TAXI ALFA 945; 22.88.88; 25.25.26; 0723-200.301; 0745-50.60.70
TAXI ARAD 940; 0722-755.440; 0740-252.101

SOLUŢIA INTEGRAMEI LA NR PRECEDENT

M – F – LEU – A – C – SALURI – GULERE – ROLURI – NOTAR – OU – ANANAS – EV – LORD – GO – DRAG – ALA – ATU – UD – TI – USA – ARON – SER – FI – AMIGDALE – A – AS – ASIA – STUF – ADANC – TIP – EVA – ALB – HA – AMU – DA – Z – TAURI – IA – MS – D – STICLE – MANCARE

CITIRE APOMETRE

Vineri 27 mai 2011. Iuliu Maniu cu soţ, Severin, Bârzavei, Partizanilor, Gelu, Pescarilor, Grădina Poştei, Cehov, V. Moga, P. Pipoş, Grâului, Buciumului, Rândunicii, Vezuviu, D. Zamfirescu, I. Minulescu, Agâbiceanu, Romaniţei, Păpădiei, Vărădiei, Rozelor, Râşnov, Viitorului, Someşului, Câmpul Florilor, Trenului, Abatorului, Latină, Biruinţei, Venus, I. Raţiu, A. Karoly, E. Murgu, Pionierilor, Condurăşilor, Calvin, p-ţa Pompierilor, C. Gergely, Ec. Teodoroiu, V. Goldiş, Şt. Cicio Pop, Dragalina, Târnavelor, Aviator Georgescu, B.Margareta, Unirii, N. Bălcescu, p-ţa A. Iancu, Episcopiei, V. Alecsandri, I. Chendi, D. Sibii, Horia, V. Babeş, I. Sava, p-ţa M. Viteazul, Cloşca, Ghe. Popa, V. Milea, I. Vidu, Călugăreni, Andreescu, Decebal, R. Cărpenişan, C. Petreanu, A. Vlad, O. Băncilă, T. Ceontea, p-ţa Mică, Cuza Vodă, Ghica Vodă, Ialomiţei, Spătarul Borcea, Reşiţei, Malul Mureşului.

Programe TV Joi, 26 Mai

TVR 1

07.00 Telejurnal matinal. Sport (criptat) Meteo (I)
08.00 Telejurnal matinal. Sport (criptat)Meteo (II)
09.00 Dovadă de iubire. (serial, Brazilia, 2006)
10.00 Garantat 100%. (r.)
11.00 Viitorul Planetei albastre. (d., Marea Britani2009) Partea a doua
11.55 Oamenii Deltei
12.00 TVR 55
12.40 Legendele palatului: concubina regelui. (r.)
13.20 Legendele palatului: concubina regelui. (r.)
14.00 Telejurnal. Sport (criptat) Meteo
14.45 Interes general
15.15 Teleshopping
15.30 Akzente
16.55 Oamenii Deltei
17.00 Lozul cel mare. Tragerile Joker, Loto 5 /40, Loto 6/49 şi Noroc
18.00 Telejurnal
18.25 Legendele palatului: concubina regelui. (s.)
19.05 Legendele palatului: concubina regelui. (s.)
19.45 Sport
20.00 Telejurnal. Tema zilei Meteo Omologarea tragerilor Joker, Loto 5 /40, Loto 6/49 şi Noroc
21.00 Judecă tu !
22.10 Jack Hunter şi comoara pierdută din Ugarit. (aventuri, SUA 2008) (ultima) Cu: Ivan Sergei, Joanne Kelly, Thure Riefenstein, Susan Ward. Aventurierul căutător de comori Jack Hunter pleacă în Siria, după ce profesorul său, Fredrick Shaffer, este omorât. Shaffer, convins că în Ugarit, o veche aşezare de pe vremea faraonilor, este ascunsă o comoară, descoperise că teoria sa nu este o simplă fantezie.
23.55 Jocuri cu moartea. (serial)
00.55 Perechea potrivită. (reluare)

PRO TV

07.00 Ştirile Pro Tv. Ce se întâmplă, doctore? Omul care aduce cartea
08.00 Matinal: 'Neatza. cu Răzvan şi Dani (live)
10.00 În gura presei. cu Mircea Badea
11.00 Air America. (serial, SUA 1998)
12.00 Vânătoarea de comori. (serial, SUA 1999)
13.00 Observator. (live)
14.00 Martorul mut. (thriller, 1999, SUA) Regia: Roger Cardinal Cu: Rob Lowe, Catherine Mary Stewart, Larry Day, Mark Camacho. Faptul că şi-a văzut părinţii ucişi a lăsat-o mută. Acum, ei vor s-o amuţească pentru totdeauna. În noaptea aniversării ei, tânăra Amanda Meyer este trezită pe neaşteptate de zgomotul unei împuşcături.
16.00 Observator. (live)
17.00 News Magazine: Acces direct. cu Simona Gherghe (live)
19.00 Observator. cu Andreea Berecleanu Sport
20.30 Teren minat. (acţiune, SUA, 1994) Regia. Steven Seagal Cu: Steven Seagal, Joan Chen, Michael Caine
22.15 Moştenirea. (s.)
23.30 Ştirile Pro Tv
00.00 The Mentalist - În mintea criminalului. (serial)
01.00 Teren minat. (r.)
02.30 Ştirile Pro Tv. (r.)
04.00 Moştenirea. (r.)
05.00 The Mentalist - În mintea criminalului. (reluare)
06.00 Happy Hour. (r.) O oră de veselie cu muzică live, dans, poveşti de viaţă deosebite, interviuri cu cele mai mediatizate vedete ale momentului, informaţii în premieră, dar şi întâmplări impresionante care se vor petrece chiar în studio, sub ochii telespectatorilor...

ANTENA 1

06.00 Observator. cu Mihaela Calin (live)
08.00 Matinal: 'Neatza. cu Răzvan şi Dani (live)
10.00 În gura presei. cu Mircea Badea
11.00 Air America. (serial, SUA 1998)
12.00 Vânătoarea de comori. (serial, SUA 1999)
13.00 Observator. (live)
14.00 Martorul mut. (thriller, 1999, SUA) Regia: Roger Cardinal Cu: Rob Lowe, Catherine Mary Stewart, Larry Day, Mark Camacho. Faptul că şi-a văzut părinţii ucişi a lăsat-o mută. Acum, ei vor s-o amuţească pentru totdeauna. În noaptea aniversării ei, tânăra Amanda Meyer este trezită pe neaşteptate de zgomotul unei împuşcături.
16.00 Observator. (live)
17.00 News Magazine: Acces direct. cu Simona Gherghe (live)
19.00 Observator. cu Andreea Berecleanu Sport
20.20 Reality-show: Burlacul II
22.00 Narcisa sălbatică. (serial, Romania 2010)
23.00 Observator. cu Andrei Zaharescu (live) Sport Meteo
23.45 Un Show Păcătos. cu Dan Capatos (live)
01.00 Efectul gemenelor. (acţiune, 2003, SUA) Regia: Dante Lam Cu: Charlene Choi, Ekin Cheng. Gillian Chung si Charlene Choi, cunoscute publicului larg drept Gemenele - una dintre cele mai populare trupe pop din Asia. Ele îşi fac debutul în cinematografie prin acest film, interpretând două ucigase de vampiri care se luptă cu un rău străvechi.
02.45 KITT. (serial)
03.30 News Magazine: Acces direct. (r.)

HBO

07.45 Jimmy şi Hope. Ep. 16 - O experienţă spirituală Comedie, SUA, 2011.
08.10 Sus, în aer. Dramă, SUA, 2009. Cu: George Clooney, Vera Farmiga
09.55 Apartament pentru doi. Comedie, Franţa, 2008. Cu: Cristiana Réali, Richard Berry, Tasha De Vasconcelos, José Paul
11.25 Steaua Laurei şi misteriosul dragon Nian. Animaţie, Germania, 2009.
12.40 Lady Gaga Presents. The Monster Ball Tour at Madison Square Garden 2011
14.40 Ultimul cântec. Romantic, SUA, 2010. Cu: Miley Cyrus, Greg Kinnear, Bobby Coleman
16.30 Palatul lui Joe. Dramă, Marea Britanie, 2007. Cu: Michael Gambon
18.25 500 de zile cu Summer. Comedie, SUA, 2009. Cu: Joseph Gordon-Levitt, Zooey Deschanel, Geoffrey Arend
20.00 Food, Inc. Documentar, SUA, 2008
21.35 Primul cerc. Poliţist, Franţa, 2009. Cu: Jean Reno, Gaspard Ulliel, Vahina Giocante, Sami Bouajila, Isaac Sharry
23.10 Van Wilder. Primul an de facultate. Comedie, SUA, 2009. Cu: Jonathan Bennett, Kristin Cavallari, Jerry Shea, Nestor Aaron Absera, Kurt Fuller
00.50 RocknRolla. Acţiune, SUA, 2008. Cu: Gerard Butler, Tom Wilkinson, Thandie Newton, Mark Strong, Idris Elba
02.45 Clinica. Horror, SUA, 2002. Cu: Kris Kristofferson, Sylvester Stallone, Charles S. Dutton, Polly Walker
04.20 Victimele. Thriller, Spania, 2009. Regia: Bryan Goeres. Cu: Armand Assante, Dina Meyer

CULTURAL

08.30 Toate vieţuitoarele mari şi mici (s.) **10.00** Remix (r.) **11.00** Marile cutezătoare (r.) **12.00** Jurnalul cultural (r.) **12.30** Bookfest 2011 **13.00** Concertele TVR Cultural (r.) **14.00** Controversele istoriei (r.) **15.00** Jurnalul cultural **15.15** Artdelenisme (r.) **15.45** 3 minute de celebritate **16.00** Teleshopping **16.15** Euromaxx Highlights (d.) **16.45** Minorităţi Emisiune în limba maghiară **17.15** Bookfest 2011 **18.10** Eu, bebeluşul (d.) **19.15** Netropolis **19.45** Concertele TVR Cultural **20.45** Capodopere din Galeria de Artă Modernă

AXN

08.00 NCIS. Anchetă militară II **09.00** Crezi că ştii să dansezi? IV **10.00** Battlestar Galactica II **11.00** Renovare extremă III **12.00** NCIS. Anchetă militară II Poliţist, SUA, 2004. **13.00** Cabinet de avocatură VI **14.00** Battlestar Galactica II SF, SUA, 2004. Cu: Edward James Olmos, Mary McDonnell, Katee Sackhoff **15.00** Crezi că ştii să dansezi? IV **16.00** Renovare extremă III **17.00** NCIS. Anchetă militară II **18.00** Cabinet de avocatură VI **19.00** Battlestar Galactica II **20.00** Renovare extremă III **21.00** CSI. New York - Criminaliştii VII

B1

07.00 Ştirile B1TV in direct **10.00** B1, viaţa e frumoasă! (matinal de lifestyle) **12.00** Ştirile B1TV **12.30** Actual B1 (Carla Giaca si Andrei Bădin) **14.00** Ediţie de prânz (Silviu Sergiu) **15.00** Ştirile B1TV in direct **16.00** X-Press. Cu Vlad Petreanu **17.00** Ştirile B1TV in direct **18.00** Cancan TV cu Adrian Artene **20.00** Ştirile B1TV (Sanda Nicola) **21.00** Evenimentul zilei (Robert Turcescu si Ion Cristoiu) **23.00** Razii de noapte (late night show) **00.30** Cancan TV cu Adrian Artene (r.) **02.20** Ştirile B1TV (Sanda Nicola) (r.)

PRIMA TV

07.00 Dupa furtuna - thriller, SUA 2001(r.) **09.00** Teleshopping **09.30** Farsele lui Jugaru **10.00** Cine stie castiga **11.15** O alta viata **13.00** Povestirile ratoiului - desene animate **14.00** Intalnirea inimilor **15.00** Flash gordon – serial actiune, SUA **16.00** Cireasa de pe tort (r.) **17.00** Trasnitii – sezon nou (r.) **18.00** Focus 18 **19.00** Focus Sport **19.30** Cireasa de pe tort - sezon nou **20.30** Cazut din cer 2 – aventura, SUA 2006 **22.00** Focus Monden **22.15** Trasnitii **23.00** Abandon – drama, SUA 2002 **01.00** Leverage – serial thriller, SUA **03.00** Focus (r.) **04.00** Abandon – drama

PROCINEMA

08.15 Urgia (dramă, România, 1977) Cu: Gheorghe Cozorici, Nicolae Praida, Dana Dogaru, Dan Condurache, Ica Matache **10.15** Acasă în bucătărie **11.30** La Bloc (s.) (r.) **12.45** Happy Hour **14.00** Emisiune in direct. Crime Time **15.00** Entertainment News (s.) (r.) **16.00** Pădurea pierdută (dramă, Romania, 1972) Cu: Ilarion Ciobanu, Cornel Patrichi, Cornel Coman, Ernest Maftei, Colea Răutu **18.00** Teoria Big Bang (r.) **19.00** La Bloc (s.) **20.00** CSI New York (s.) **21.00** Teoria Big Bang (s.) **22.00** American Beauty (dramă, SUA, 1999)

ANTENA 2

08.45 It's show time (r.) **10.00** Rai da' buni (r.) **12.00** In cautarea adevarului (r.) **13.30** Agentul VIP (r.) **15.30** Trăieste sănătos (emisiune realizată de Simona Bălănescu) **17.00** In cautarea adevarului (documentar / SUA) **18.00** It's show time (emisiune realizată de Oana Mareş) **19.10** La tinta **19.30** Răi da' buni (emisiune realizată de Mihai Morar) **21.10** Face 2 face cu Cosmina Păsărin **21.30** Agentul VIP **23.30** Nimic important! **00.30** Ministerul de secrete (r.) **01.30** It's show time (r.) **02.30** Nimic important! (r.)

ACASĂ

08.30 Cealaltă faţă a Analiei (s.) **10.00** Toantele nu merg in rai (s.) **11.30** Toantele nu merg in rai (s.) **12.45** Iubire şi onoare (r.) (s.) **14.15** Clase 406 (s.) **15.15** Reteta de ACASĂ **16.30** Poveştiri adevărate emisiune cu poveşti reale despre viaţă, prezentată de Ioana Maria Moldovan si Dan Cruceru Vremea de ACASĂ **17.30** Promisiunea (s.) **18.30** Suflet rătăcit (s.) **19.30** Teresa (s.) **20.30** Iubire şi onoare (s.) **21.30** Kassandra (s.) **22.30** Poveştiri de noapte - emisiune prezentată de Cabral şi Mircea Solcanu **23.30** Demon şi înger (s.) **00.30** Reţeta de ACASĂ (r.) **00.45** Clase 406 (s.)

CINEMAX

07.00 Războiul nasturilor **08.35** Viaţă pentru sora mea **10.30** Luptătorul din New Orleans **12.05** Pe Everest. Tragedia din 1996 **13.50** Asfalt fierbinte Aventuri, SUA, 1974. **15.40** 71 de fragmente dintr-o cronologie a unui incident **17.20** E rândul meu **18.50** Băieţii din viaţa mea **21.00** Mama copilului meu Comedie, SUA, 2008. **22.40** Mişcarea de rezistenţă **23.00** Cappadocia Ep. 11 - Alesul **00.20** Dead Man Dramă, SUA, 1995. **02.20** Coşmarul alb **04.00** Malacara şi misterul bastonului din stejar **04.25** Jocuri stranii

DIVA

08.10 Amy. Serial de mare succes inspirat din viaţa mamei actriţei Amy Brenneman, care a lucrat în domeniul asistenţei sociale. Amy interpretează rolul unei avocate rămasă singură, care se întoarce în oraşul natal. **09.10** Crimele din Midsomer - Un tratament criminal **11.10** Amy **12.00** Farmece **13.10** Fetele Gilmore III **14.10** Comoara dragostei **16.00** Crimele din Midsomer: Dansul cu moartea **18.00** Lege şi Ordine XII **19.00** Farmece **20.00** Fetele Gilmore III **21.00** Mediumul **22.00** Mediumul **23.00** Soţia perfectă

ANTENA 3

06.00 Ştirile de dimineaţă cu Nadina Câmpean şi Marius Ioniţă **10.00** Previziunile zilei cu Sabina Iosub **11.00** Se întâmplă în România cu Maria Coman **12.00** Ştiri **13.00** Se întâmplă în România cu Maria Coman **14.00** Ştiri **15.00** Esenţial cu Alina Petrescu **17.00** 100 min cu Alessandra Stoicescu **18.45** La ordinea zilei cu Dana Grecu şi Radu Tudor **20.00** Ştirea zilei cu Gabriela Vrânceanu Firea **21.00** Subiectiv cu Răzvan Dumitrescu. Emisiunea se adresează tuturor românilor, va aborda problemele arzătoare ale acestora, va prezenta soluţii politice şi/sau economice.

M1

06:50 Dimineaţa **10:00** Răcoritor **10:55** Living **13:30** Express Carpatin **14:00** Trecătoarea **14:30** Slovenski Utrinki **15:00** Forumul rromilor **15:30** Într-un glas **16:25** Portret **16:55** Vecinii (s) **17:30** Ştiri **17:55** Poftiţi la un ceai! **18:50** India (s) **19:40** Foc sălbatic (s) **20:30** Ştiri **21:05** Antenă **22:05** Seara **22:40** Drum parfumat spre nimic (satiră Ungaria) **24:15** Secolul XX **24:55** Dimineaţa (rel)

REDACŢIA NU ŞI ASUMĂ RESPONSABILITATEA PENTRU EVENTUALELE SCHIMBĂRI

DISCOVERY

10.00 Curse **11.00** Meserii murdare **12.00** O pradă mortală **13.00** Vânătorii de mituri **14.00** Mega constructori **15.00** Cum se fabrică? **16.00** Tehnici esenţiale de supravieţuire **17.00** Meserii murdare **18.00** O pradă mortală **19.00** Cum se fabrică? **20.00** Tehnici esenţiale de supravieţuire **21.00** Top Gear **22.00** Supravieţuire în doi **00.00** Cum am supravieţuit **01.00** Top Gear. Top Gear e una dintre cele mai urmărite emisiuni, cu o audienţă de aproape 4 milioane de telespectatori săptămânal în UK

Bucuroşi de premiile obţinute FOTO:JA

Gală pentru olimpicii arădeni

La Teatrul Clasic „I. Slavici" a avut loc ieri festivitatea de premiere a olimpicilor arădeni.

ARAD. Sub genericul „Olimpicii şcolii arădene", în sala mare a Teatrului Clasic „Ioan Slavici", a avut loc, ieri, festivitatea de premiere a elevilor (şi profesorilor care i-au îndrumat), remarcaţi în competiţiile naţionale din acest an de învăţământ.

Evenimentul a fost onorat de prezenţa oficialităţilor locale - ÎPS Timotei Seviciu, arhiepiscop al Aradului, Gheorghe Falcă, primarul municipiului, Adrian Ţolea, vicepreşedintele C.J.A., Levente Horvath, subprefectul judeţului, prof. univ. dr. Lizica Mihuţ, rectorul Universităţii „A. Vlaicu" - care au apreciat eforturile olimpicilor, performanţe pe care le-au obţinut şi i-au felicitat atât pe ei cât şi pe părinţi şi profesori.

Festivitatea de premiere

Premierea a fost „oficiată" de prof. Mirela Aldescu, inspector şcolar general al I.Ş.J. Arad care, după un scurt cuvânt de apreciere adresat olimpicilor şi dascălilor lor, a înmânat diplomele celor 135 de elevi şi 86 profesori. S-au acordat pentru olimpici: 70 de menţiuni, 16 plus o echipă - premiul III, 17 plus o echipă - premiul II, 29 plus o echipă - premiul I; iar profesorii au primit: 46 menţiuni, 8 premii III, 14 premii II şi 18 premii I.

De remarcat că festivitatea a fost moderată de prof. Smaranda Szatmari, inspector de specialitate la I.Ş.J. iar „pata de culoare" a fost dată de majoretele de la Liceul Pedagogic „D. Ţichindeal" şi de la Grupul Şcolar de Industrie Alimentară.

VASILE FILIP
vasile.filip@informmedia.ro

PREMII ÎN BANI

După primirea diplomelor, elevii şi profesorii au fost recompensaţi şi cu premii în bani. Valoarea totală a premiilor a fost de 21.500 lei.

Concedierile din MAI nu se mai votează

ARAD. După ce Legea privind disponibilizările din MAI a căzut la vot în Camera Deputaţilor, preşedintele camerei, Roberta Anastase, a stârnit un adevărat scandal, anunţând că aceasta va fi votată pe articole. Opoziţia a protestat vehement, susţinând că procedura de vot nu mai poate fi reluată, de aceeaşi părere fiind şi vicepreşedintele camerei deputaţilor, democrat liberalul Ioan Oltean. Contactat telefonic, preşedintele Comisiei de Regulament a Camerei Deputaţilor, Iustin Cionca, a confirmat că reluarea votului nu este posibilă: „Actualul Regulament nu permite reluarea unei legi respinse, în aceeaşi sesiune. Există posibilitatea ca o lege organică, dacă nu a întrunit numărul de voturi necesar, să poată fi reluată într-o altă şedinţă, pe articole". **JA-S.T.**

ACCENTE

Tristan Mihuţa

Nimic nu se poate fără Boc

Va demisiona Emil Boc din fruntea Guvernului? Va demisiona întregul Guvern? Sau, ca până acum, vom avea doar o remaniere, o scoatere din circuit a unor miniştri prea discreţi, cu activitate anemică? Sunt întrebări care circulă cu insistenţă prin culisele scenei politice. Sigur, într-o societate normală, Emil Boc ar trebui să demisioneze. Sau, ca să fim mai riguroşi, ar fi trebui să demisioneze cu mult timp în urmă. Toţi ştim asta, toţi ne-am convins de neputinţa sa, inclusiv cei care zugrăvesc încă în portocaliu toate clădirile instituţiilor din ţară - primării, şcoli, cămine culturale etc. Ideal pentru PDL ar fi ca ideea lui Traian Băsescu - aceea de a plasa un tehnocrat în funcţia de premier - să prindă rădăcini. Cu un tehnocrat în fruntea Guvernului, efectul eşecului portocaliu în administrarea ţării ar mai diminua. PDL s-ar putea ascunde astfel în spatele premierului, în perioada rămasă până la alegeri, nutrind speranţa că i s-ar putea cicatriza rănile de pe obraz şi că lumea va uita cât de prăpăstios a guvernat. Numai că în politică lucrurile nu urmează cursul logicii. Interesul este cel care dictează şi nici în cazul de faţă nu cred să fie altfel. Pe şleau, nu văd cum s-ar putea renunţa la Emil Boc. Nu că ar fi competent - chiar şi zilele acestea sunt pedeliştii care îi cer demisia (vezi Raluca Turcan) -, ci pentru că au nevoie de el în interes propriu. Au nevoie cei din UDMR, care nu vor să investească încredere într-un tehnocrat care nu ar avea niciun interes să promoveze Legea privind statutul minorităţilor. Apoi, există teama că, după cum evoluează lucrurile, un nou ministru şi un nou cabinet s-ar putea să nu primească votul parlamentului. Respingerea, acum două zile, în Camera Deputaţilor, a proiectului referitor la restructurarea Ministerului de Interne pune sub semnul întrebării soliditatea şi stabilitatea actualei majorităţi. Şi mai este un motiv pentru păstrarea lui Boc: oricât ar fi de prăpăstios, actualul premier îndeplineşte ca nimeni altul rolul obedientului perfect. Un premier tehnocrat nu ar accepta, mă gândesc, dacă are valoare şi onoare, să fie păpuşa lui Băsescu. Or, asta ar însemna ca preşedintele Băsescu să piardă controlul asupra Guvernului. Ceea ce ar echivala cu trecerea Jucătorului pe banca de rezerve. Aşa că orice e posibil, cu excepţia înlăturării lui Boc.

> Cu un tehnocrat în fruntea Guvernului, efectul eşecului portocaliu în administrarea ţării ar mai diminua

tristan.mihuta@informmedia.ro

Moţiunea de cenzură, pentru luna viitoare

Preşedintele PC, Daniel Constantin, spune că la începutul lunii iunie USL va depune o moţiune de cenzură împotriva Guvernului Boc.

ARAD. Liderul conservatorilor, Daniel Constantin, a fost prezent, miercuri, la Arad, unde a avut o întâlnire cu Biroul Permanent Judeţean, înainte de care a susţinut o conferinţă de presă. În cadrul acesteia, Daniel Constantin a anunţat că, la începutul lunii viitoare, USL va depune o moţiune de cenzură împotriva Guvernului Boc, acesta aflându-se „într-o situaţie disperată". În opinia sa, „Nici în interiorul PDL fisurile nu mai pot fi ascunse: aproximativ 13 membri ai coaliţiei de guvernare au votat împotriva directivelor de partid. Lovitura pentru PDL vine din interior şi asta arată că remanierea este foarte aproape"(referire la Legea privind disponibilizările din MAI-n.n.).

Candidaturile, mai târziu

Daniel Constantin a declarat că PC nu a definitivat listele celor care vor intra în cursă pentru candidaturi comune USL. Sondajele au demarat în 16 mai, în câteva dintre judeţe, între care nu se află Aradul.Pe această linie, preşedintele PC a subliniat că liderii partidelor din USL au căzut de acord ca toate organizaţiile din teritoriu să renunţe la ambiţiile personale şi să desemneze candidaţii cu cele mai mari şanse de a câştiga primăriile de municipii şi Consiliile Judeţene.

Daniel Constantin, în prima vizită la PC Arad FOTO:S.T.

Daniel Constantin a declarat că mai mulţi parlamentari de la UNPR şi PDL sunt gata să plece din aceste partide, pentru că ştiu că nu vor mai câştiga un nou mandat, dar şi pentru că nu sunt de acord cu politicile falimentare ale Guvernului. „Zvonul că USL cumpără parlamentari este o prostie.Vor veni singuri, pentru că, în condiţiile în care PDL nu va avea mai mult 17-18%, jumătate dintre ei vor rămâne pe dinafară", spune Daniel Constantin, care susţine că, totuşi, nu vor fi primiţi toţi doritorii: „Au fost la mine mai mulţi, însă, pentru că nu puteam fi de acord cu lucrurile pe care mi le-au propus, i-am refuzat politicos". **JA-S.T.**

Start la handmade

ARAD. Mâine începe unul dintre cele mai aşteptate festivaluri din oraşul nostru. Sărbătoarea lucrurilor făcute de mână începe să fie o tradiţie în rândul tinerilor arădeni şi nu numai. Cea de-a IV-a ediţie promite multe obiecte frumoase, participanţi din alte judeţe şi câteva surprize. „Asociaţia «WWMP», prin proiectul de community press, lansează un nou proiect inedit pentru Arad. Vineri divulgăm secretul însă neam bucura de sprijinul vostru pentru noul nostru proiect", spune Gabrile Gorgan, organizatorul evenimentului. Deschiderea oficială a festivalului „I made this" va fi vineri de la ora 12, în centrul comercial Armonia. **JA-M.S.**

Esperimentum, un concurs pentru pasionaţii de chimie

Universitatea Aurel Vlaicu a organizat, în Complexului M, prima ediţie a concursului judeţean pentru liceeni.

ARAD. A fost prima ediţie a concursului judeţean pentru elevii de liceu „Esperimentum", la care au participat 20 de echipe (51 elevi) atât din liceele din municipiu (C.N. „Moise Nicoară", C.N. „Elena Ghiba Birta" Arad, Gr. Şc.de Industrie Alimentară Arad, Colegiul Tehnic de Construcţii şi Protecţia Mediului Arad, Lic. „Adam Müller Guttenbrunn", Gr.Şc. de Transporturi Auto „Henri Coandă" Arad, Gr. Şc.Transporturi Căi Ferate) cât şi din judeţ (Gr. Şc. „Mihai Viteazul" Ineu, Gr. Şc. "Sever Bocu", Lipova, Gr. Şc. Săvârşin, Lic. „Mihai Veliciu", Chişineu-Criş).„Ne bucurăm că elevii şi profesorii din mediul preuniversitar au răspuns iniţiativei noastre. Acest eveniment a adus mai aproape cele două sisteme de învăţământ, elevii au avut ocazia să cunoască mai îndeaproape mediul academic iar profesorii noştri au avut şansa de a-şi cunoaşte pe, de ce nu, viitorii lor studenţi. Universitatea noastră reprezintă întotdeauna o bună alegere pentru absolvenţi de liceu", a punctat prof. univ, dr. Lizica Mihuţ, rectorul UAV.

ORGANIZATORI

Societatea de Chimie din România a cărui preşedinte, prof.univ.dr.ing. SORIN ROŞCA a coordonat echipa de jurizare. Au mai fost prezenţi alături de UAV, CJA Centrul Cultural Judeţean şi ISJ în colaborare cu cabinetul europarlamentarului Iosif Matula.

Organizatorii au felicitat concurenţii FOTO:FAN

Câştigătorii recompensaţi

Marele Premiu Esperimentum 500 RON şi o excursie gratuită la Bruxelle a fost câştigat de echipa Colegiul Naţional „Moise Nicoară"- Baul Bianca, Ioanăş Sonia, prof. Avram Adela. Premiul I (600 RON) a revenit Lic. „Adam Müller Guttenbrunn" - Bruţiu Bogdan, Achim Lavinia, Pop Dana, prof. Rotaru Dan. Locul II (400 RON) a plecat la Gr. Şc. de Transporturi Auto „Henri Coandă" Arad- Hotico Gabriela, Tulbure Ana-Maria, prof. Ghinga Radu iar locul III (300 RON) s-a dus la C.N. „Elena Ghiba Birta" - Centean Teodora, Vişa Roxana, Boţa Adrian, prof. Lupşa Liliana. **JA-M.A.**

Profesori de sprijin FOTO:FAN

La bine şi greu, sprijin educativ pentru elevi

ARAD. Elevii cu deficienţe de învăţare beneficiază, în cadrul programului Step by Step, de activităţi remediale, de ameliorare, fiind asistaţi de profesori itineranţi, de sprijin. Pentru elevii cu abilităţi înalte programul oferă posibilitatea de accelerare a învăţării şi de lărgire a cunoaşterii prin abordarea unor noi domenii de studiu. Programul se pliază pe nevoile fiecăruia.

3

corpuri de clădiri alcătuiesc astăzi, Şcoala Generală „Aron Cotruş". Cea veche clădire este situată pe str. Ardealului nr. 8 care, din 1905 a funcţionat ca şcoală de sine stătătoare sub numele de Şcoala Generală Nr. 12, cea de pe str. Petru Rareş nr. 21, datează din 1935 şi este vechea şcoală nr. 13 iar localul central de pe str. Petru Rareş nr.20 aparţine perioadei anilor 60.

Părinţii sunt asociaţi de nădejde ai şcolii

ARAD. În cadrul acestei şcoli părinţii sunt consideraţi parteneri educaţionali şi sunt invitaţi deseori să participe efectiv la procesul educativ. Organizaţi în Asociaţia părinţilor, aportul lor la dezvoltarea instituţiei de învăţământ este considerabil. Prezenţa lor în sala de clasă sau în consiliul de administraţie al şcolii face parte din firescul vieţii instituţiei.

Dansatorii de la Cotruş FOTO:FAN

Creativitate, voie bună precum şi ritm alert

ARAD. Cursuri de şah, dans, teatru, limba engleză, italiană, germană, iniţiere în utilizarea calculatorului sunt câteva din ofertele de care elevii şcolii se pot bucura în afara orelor din programă. Un antrenament al imaginaţiei, al creativităţii şi al gândirii. Iar pasiunea pentru sport, în special pentru fotbal, poate fi cultivată cu succes pe terenul sintetic al şcolii.

Oferta şcolii pentru anul de învăţământ 2010-2011

ARAD. Cei care doresc să devină elevii acestei instituţii de învăţământ au de ales, la ciclul primar între două alternative educative:step by step şi cea tradiţională iar pentru ciclul gimnazial, între diferitele specializări. Anul şcolar următor prevede 2 clase I în sistem step by step şi două clase I în sistem tradiţional iar pentru clasa aV-a:o clasă a V-a cu program prelungit, o clasă a V-a cu engleză intensiv şi una cu program normal. Trebuie menţionat că elevii care doresc pot lua masa la cantina şcolii, o opţiune de care se bucură în special cei de la programul prelungit care au asigurată, în acet fel, o masă caldă pe zi.

Elevii se bucură de o educaţie de calitate FOTO:FAN

After scholl, o soluţie la îndemâna părinţilor

ARAD. Beneficiarii învăţământului sunt elevii şi familiile acestora. Şcoala îşi propune prin tot ceea ce realizează să vină în sprijinul acestora.Una din iniţativele de succes o reprezintă extinderea activităţilor după orele de curs prin programe conexe şi complementare de tip extensie şcolară „Şcoală după şcoală"- asigurând timp de maxim 8 ore condiţii de învăţare, recreere, sport, supraveghere, protecţie pentru elevi.Deasemenea este asigurată o masă caldă la cantina şcolii.

Acest program funcţionează atât la ciclul primar cât şi la cel gimnazial şi este realizat în parteneriat cu „Asociaţia părinţilor".

INTERVIU JA. PROF. DANIEL TOCOIAN, DIRECTORUL ŞCOLII GENERALE „ARON COTRUŞ"

Gazda Naţionalei de Matematică

Şcoala Generală „Aron Cotruş" găzduieşte în acest weekend Olimpiada Naţională la Matematică, cl.V-VI.

Evenimentul şcolar al sfârşitului de săptămână vă aparţine. Pentru prima dată organizarea unei competiţii la acest nivel a fost pusă în sarcina unei şcoli generale. Cât a fost de greu să-l organizaţi de la A la Z?

TOCOIAN. Eu zic că ne-am descurcat foarte bine iar meritul este al echipei care mi-a fost alături şi care a muncit din greu în această perioadă. Trebuie să amintesc şi contribuţia financiară a principalilor sponsori, ARED, SIDE GRUP, ASTRA VAGOANE CĂLĂTORI, METALCOMP, COTTA INTERNAŢIONAL şi Asociaţia Educaţio, care alături de cea primită din partea MECTS afăcut posibilă organizarea evenimentului la cele mai înalte standarde. A fost un efort comun în care instituţii publice arădene, CJA, Primăria Arad, Inspectoratul Şcolar Judeţean, Teatrul „Ioan Slavici", dar şi alţi oameni de afaceri arădeni ne-au fost alături şi ne-au sprijinit. Am reuşit, pentru prima dată ca tot ceea ce înseamnă olimpiadă, adică cazare, masă, săli de examen, să fie focalizat într-un singur punct:cartierul Grădişte şi Şcoala Generală „Aron Cotruş". Toţi cei 200 de participanţi elevi, profesorii însoţitori îşi vor stabili reşedinţa de weekend în cartierul nostru şi sperăm că se vor simţi foarte bine. Sunt cei mai buni şi merită ceea ce este mai bun.

Sunteţi o şcoală de cartier, dar una care a reuşit să se impună pe piaţa educaţională arădeană şi care este căutată de părinţi pentru calitatea actului educaţional desfăşurat aici. Ce credeţi că vă particularizează şi v-a adus, de ce să nu recunoaştem, un anume succes. Iată că aţi avut şi şansa de a organiza faza naţională a olimpiadei de matematică, o sarcină ce revenea cu predilecţie liceelor.

TOCOIAN. De-a lungul anilor am încercat să identificăm nevoile educaţionale şi profesionale ale populaţiei cartierului căruia îi aparţine şcoala noastră. Am fost într-o dinamică permanentă, ne-am adaptat cerinţelor pieţii şi faptul că locuitorii carierului aleg să îşi aducă copii aici, înseamnă că am reuşit. Ne bucurăm şi suntem mândri că prestigiul nostru a trecut şi „peste pod" şi sunt părinţi care aleg să-şi înscrie copilul la „Aron Cotruş"chiar dacă nu locuiesc în cartier. Asta înseamnă că aici se face şcoală serioasă, iar rezultatele obţinute la concursuri şcolare o dovedeşte cu prisosinţă.

V-aţi axat, în special pentru ciclul primar, pe o nouă alternativă educaţională. Clasele Step by step sunt din ce în ce în ce mai căutate şi au devenit o emblemă a şcolii dumneavoastră.

TOCOIAN. Aceasta înseamnă să ai viziune. Am intuit, chiar dacă la început a presupus asumarea unui risc, că această alternativă la învăţământul tradiţional, va avea succes. Se pliază foarte bine pe nevoile copiilor şi ale părinţilor. Clasele de acest tip sunt căutate de părinţi pentru că răspund foarte bine pretenţiilor lor. Totul este să nu încremeneşti în proiect, trebuie mereu să fi deschis la nou, să intuieşti oportunităţile şi să ai curajul de a le fructifica. Toţi cei 620 de elevi din cele 28 de clase beneficiază de un învăţământ diversificat şi de calitate cu sprijinul şi îndrumarea unor cadre didactice specializate, cu o bogată experienţă profesională, interesate şi implicate în viaţa de zi cu zi a şcolii. Cred că aici le oferim elevilor noştri un start solid în educaţie, prin dezvoltarea deprinderilor şi îmbogăţirea cunoştinţelor, prin modelarea personalităţii lor, pentru integrarea în comunitate şi societate.

MONICA ARDELEAN
monica.ardelean@informmedia.ro

Step by step, o alternativă modernă

Această alternativă educaţională este implementată doar în cadrul ciclului primar de învăţământ.

O şcoală cu respect pentru elevi FOTO:FAN

ARAD. Programul „Step by Step" oferă posibilitatea dezvoltării libere, armonioase a individualităţii umane, prin personalizarea instruirii, crearea unor situaţii de învăţare adecvate fiecărui elev în parte.

În acest sens, programul promovează predarea orientată după nevoile şi interesele elevului, respectă stilul individual de învăţare şi stadiile de dezvoltare ale fiecăruia. Învăţarea este organizată în centre de activitate, având misiunea de a dezvolta în fiecare copil capacitatea de a fi creativ, de a-şi forma o gândire critică, a avea iniţiativă, a comunica uşor cu semenii, a-i înţelege şi a negocia.Alternativa educaţională „Step by Step" oferă posibilitatea, dascălilor să construiască o lume minunată, o lume care se apropie foarte mult de nevoile şi interesele copiilor, ceea ce face ca trecerea din preşcolar în şcolar să fie mult mai uşor de parcurs.

Toate aceste situaţii vor duce la formarea unui individ cu un caracter puternic, capabil să se adapteze cu uşurinţă cerinţelor societăţii aflată într-o continuă şi rapidă schimbare. O alternativă din ce în ce mai solicitată de părinţi.

PRINCIPII EDUCATIVE

Şcoala promovează calitatea, dezvoltarea creativităţii, responsabilitatea, încrederea în sine, toleranţa şi respectul pentru personalitatea fiecărui individ. Aceste principii sunt uşor de implementat prin sistemul step by step.

Premianţii noştri, mândria tuturor

S-au dovedit a fi printre cei mai buni la olimpiade şi concursuri şcolare.

ARAD. Rezultatele lor sunt argumetul cel mai puternic pentru calitatea învăţământului în şcoala din Grădişte. Profesori excepţionali, elevi pe măsură iar premiile obţinute contribuie la creşterea prestigiului şcolii. Au fost prezenţi la Olimpiada de Biologie unde la faza judeţeană, Cucu Andreea şi Oarcea Alexandru au luat locul II iar Foitoş Alexandru şi Bursaş Marian au obţinut menţiune.

Pasiunea pentru Limba şi literatura română le-a adus la faza judeţeană a olimpiadei prin Opriş Andrea , un merituos loc III iar Ghinga Miruna, Orgovan Anita, Petica Denisa, Tocoian Filip, Cucu Andreea, Foitoş Alexandru şi Burcă Micu Nicole, au obţinut menţiune. Olimpiada de matematică le-a adus un loc I la faza judeţeană prin Tocoian Filip care s-a calificat la Naţională iar Concursul interdisciplinar plus, minus poezie le-a pus în palmares un loc I prin Opriş Andreea şi o menţiune acordată lui Hach Bence. Studiul limbii franceze a fost de bun augur pentru Foitoş Alexandru, calificat la faza naţională a Cangurului lingvistic. Cu siguranţă de numele acestor elevi se va mai auzi în viitor, ei vor deveni olimpici liceeni dar fundamentul cunoaşterii lor şi dragostea de carte au dobândit-o aici, la „Aron Cotruş".

Olimpicii de la „Cotruş" FOTO:FAN

Silvio Berlusconi, aşteptat la Bucureşti

BUCUREŞTI. Prim-ministrul italian, Silvio Berlusconi, este aşteptat să vină la Bucureşti la începutul săptămânii viitoare, pentru discuţii cu premierul Emil Boc şi o reuniune interguvernamentală româno-italiană la care vor participa miniştri din cele două guverne, au declarat agenţiei MEDIAFAX surse oficiale.

„Vizita premierului Berlusconi în România este programată pentru două zile, luni şi marţi", au arătat sursele citate. Bogdan Aurescu şi Alfredo Mantica, secretari de stat în ministerele de Externe român şi italian, au anunţat în ianuarie că o nouă şedinţă de guvern româno-italiană va avea loc la Bucureşti, la începutul lunii mai. O astfel de reuniune a fost organizată la Roma în octombrie 2008 şi condusă de Berlusconi împreună cu premierul Tăriceanu.

Silvio Berlusconi FOTO: EPA

Sursa: Mediafax

BARBEQUE

Prim-ministrul al Marii Britanii David Cameron, şi preşedintele american Barack Obama servesc alimente la gratar unui membru al armatei, organizată la reşedinţa şefului Guvernului britanic, de la numărul 10 din Downing Street, Londra. Militarii din Regatul Unit şi SUA şi familiile lor au fost serviţi de Cameron şi Obama. Michelle Obama şi Samantha Cameron distribuiau salatele.

FOTO:EPA

Lagarde vrea la şefia FMI

Grupul marilor economii emergente nu a sugerat nicio alternativă la candidatul european Christine Lagarde.

Lagarde şi-a anunţat oficial candidatura FOTO: EPA

WASHINGTON. Ministrul francez al Finanţelor, Christine Lagarde, şi-a lansat oficial ieri candidatura la poziţia de director general al Fondului Monetar Internaţional (FMI), deşi marile economii emergente vor încetarea dominaţiei europene asupra postului, transmite Reuters.

Brazilia, Rusia, India, China şi Africa de Sud au criticat dur, într-un comunicat, oficialităţile europene pentru că au sugerat că următorul director general al FMI ar trebui să provină în mod automat din Europa, tradiţie informală care datează de la înfiinţarea instituţiei financiare, după cel de-Al Doilea Război Mondial.

Totuşi, grupul marilor economii emergente nu a sugerat nicio alternativă la candidatul european Christine Lagarde, care pare susţinută de majoritatea statelor din Europa, de SUA şi de China, sprijin care va asigura cel mai probabil desemnarea sa la şefia FMI.

Statele emergente mai subliniază, în declaraţia comună emisă ieri, că desemnarea directorului general al FMI ar trebui să fie bazată pe competenţă, şi nu pe naţionalitate. Cele cinci ţări îndemnă la „abandonarea convenţiei nescrise depăşite care cere ca şeful FMI să fie neapărat din Europa". Statele emergente nu s-au raliat însă în jurul unui candidat unic, aşa cum s-a întâmplat în Europa. Mexicul l-a propus deja oficial pe Agustin Carstens, guvernatorul băncii centrale a ţării şi fost director general adjunct al FMI, şi susţine că mai multe state şi-au declarat deja sprijinul pentru acesta. Africa de Sud şi Kazahstanul şi-ar putea nominaliza de asemenea proprii candidaţi.

Sursa: Mediafax

Teste de siguranţă la centralele nucleare

BRUXELLES. Comisia Europeană (CE) s-a declarat, ieri, „foarte mulţumită" de acordul obţinut cu o zi înainte asupra testelor care urmează să fie efectuate pentru verificarea rezistenţei centralelor nucleare din Uniunea Europeană (UE), care sunt, totuşi, considerate insuficiente de ecologişti, relatează AFP.

Comisarul european pentru Energie, Gunther Oettinger, a fost nevoit să aprobe principiul unei proceduri de verificare cu privire la posibilitatea unor acţiuni teroriste împotriva centralelor, separat de celelalte teste. Oettinger refuza, iniţial, o abordare diferenţiată. El a fost nevoit, de asemenea, să precizeze limitele acţiunii sale. Aceste teste vor fi efectuate pe „bază voluntară" în cele 14 state care utilizează, în Uniune, energie nucleară în scopuri civile. De asemenea, Comisia nu este abilitată să ceară întreruperea imediată a funcţionării unei centrale considerate prea vulnerabile, a precizat Oettinger, într-o conferinţă de presă.

Hotărârea de a închide o centrală trebuie să fie luată de autorităţile ţării respective, a precizat Oettinger.

Sursa: Mediafax

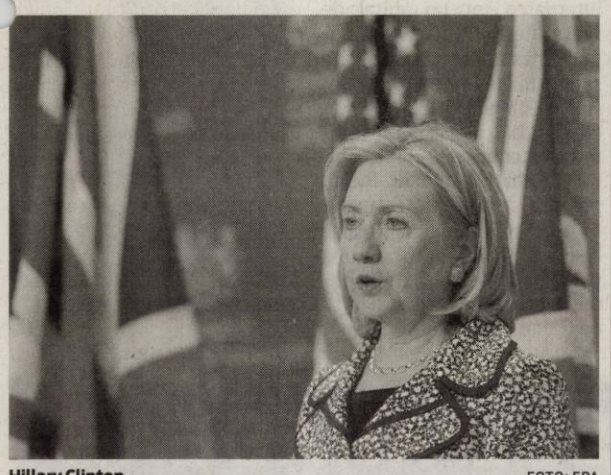

Hillary Clinton FOTO: EPA

Vor o nouă anchetă legată de închisorile CIA

BUCUREŞTI. România trebuie să redeschidă ancheta privind închisorile secrete ale CIA, deoarece investigaţia parlamentară nu a fost eficientă, independentă şi imparţială, iar după încheierea acesteia au apărut informaţii noi, a afirmat Julia Hall, expert al Amnesty International.„Poziţia Amnesty este că ancheta parlamentară din România nu a fost una eficientă, independentă şi imparţială. A avut loc în cea mai mare parte în secret, după metodologii care nu au fost aduse la cunoştinţa publicului. Toate anexele au fost clasificate", a spus Hall. Julia Hall a adăugat că, până la realizarea unei noi investigaţii, „semnele de întrebare rămân şi este responsabilitatea Guvernului să demonstreze că acuzaţiile sunt neîntemeiate".

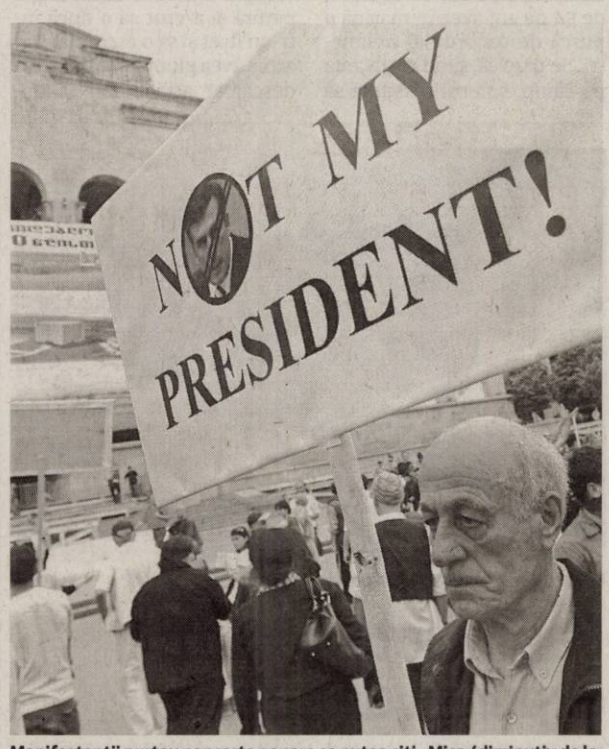

Manifestanţii purtau pancarte pe care se putea citi „Mişa (diminutiv de la Mihail) trebuie să plece" FOTO: EPA

SUA impune noi sancţiuni împotriva Iranului

WASHINGTON. Statele Unite au impus marţi noi sancţiuni în cadrul eforturilor de limitare a programului nuclear iranian, vizând şapte companii străine care susţin sectorul energetic din Iran, relatează AFP.

Secretarul de Stat american, Hillary Clinton, a afirmat că decizia SUA „adresează un mesaj clar companiilor din lumea întreagă: cei care continuă să susţină în mod irresponsabil sectorul energetic iranian şi ajută Iranul să evite sancţiunile americane vor avea de înfruntat consecinţe grave".

Cele şapte entităţi vizate de noile sancţiuni sunt compania Petroleos de Venezuela, PCCI (Jersey/Iran), Royal Oyster Group (Emiratele Arabe Unite), Speedy Ship (Emiratele Arabe Unite/Iran), Tanker Pacific (Singapore), Ofer Brothers Group (Israel) şi Associated Shipbroking (Monaco).

Şi Uniunea Europeană a decis, luni, să sancţioneze mai mult de 100 de companii bănuite că au legături cu programul nuclear şi balistic iranian, precum şi cinci persoane, în principal directori de companii.

Ţările din Grupul celor Şase (Germania, China, SUA, Franţa, Marea Britanie şi Rusia) bănuiesc Iranul că încearcă să obţină armament nuclear, sub acoperirea unui program nuclear civil.

Sursa: Mediafax

Întâlnire cu Barack Obama

VARŞOVIA. Aproximativ 20 de şefi de stat şi de guvern din Europa Centrală şi de Est se vor întâlni vineri seară, la Varşovia, cu preşedintele SUA, Barack Obama, aşteptat în Polonia în ultima etapă a turneului european al liderului american, informează AFP.

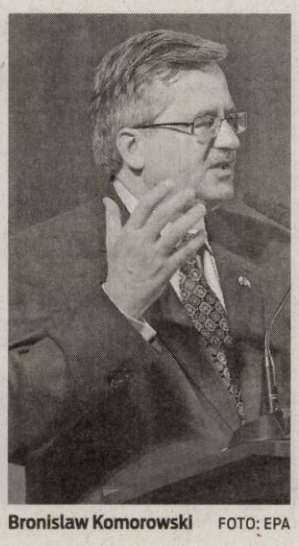

Bronislaw Komorowski FOTO: EPA

Reuniţi la invitaţia preşedintelui polonez Bronislaw Komorowski, liderii politici vor discuta despre transformările democratice survenite în ultimii 20 de ani în regiune, după care vor participa la un dineu cu Obama, afirmă Roman Kuzniar, un consilier prezidenţial polonez.

Printre invitaţii la summitul de la Varşovia figurează liderii din Germania, Austria, Italia, din ţările baltice şi din Balcani.

Sursa: Mediafax

Noi proteste în Georgia

TBILISI. Aproximativ 5.000 de persoane manifestau ieri, la Tbilisi, în cea de-a cincea zi consecutivă a unei mobilizări a opoziţiei, care cere plecarea preşedintelui georgian Mihail Saakaşvili de la putere, relatează AFP.

Unii aveau faţa acoperită cu o eşarfă

Participanţii la adunare au blocat principalul drum din capitală, în faţa Parlamentului, unde autorităţilor prevăd să organizeze, azi, o defilare militară, pentru marcarea Zilei Independenţei acestei foste republici sovietice.

„Suntem hotărâţi să purtăm o luptă decisivă", a declarat Nino Burdjanadze, fost preşedinte al Parlamentului şi lider al mişcării de opoziţie Adunarea Naţională, în pofida slabei mobilizări în cadrul acestor proteste, care au început sâmbătă, cu aproximativ 6.000 de participanţi.

Mai multe partide de opoziţie au refuzat să se alăture acestor manifestaţii, iar unul dintre ele, Partidul Georgian, a anulat apelul pe care l-a lansat pentru participarea la o „zi a furiei", ieri, împotriva şefului statului georgian, acuzat de o derivă autoritaristă. Saakaşvili, un prooccidental, a ajuns la putere în 2003, în urma unei revolte paşnice, numită „revoluţia trandafirului".

Sursa: Mediafax

JURNAL ARĂDEAN

A vizat şi tăierea ilegală FOTO: FAN

Lemnele la control în zona Gurahonţ

BÂRSA. Acţiune pentru prinderea celor care taie şi transportă ilegal lemne de foc. Localităţile Bârsa, Buteni şi Gurahonţ au fost împânzite de poliţişti şi lucrători din Ocolul Silvic Honţ care au pus în mişcare acţiunea soldată cu 25 de amenzi. În total, au fost aplicate sancţiuni de 4.000 de lei. Deasemenea s-au mai confiscat şi trei metri cubi lemn de foc în valoare de aproximativ 550 de lei. **JA – I.C.**

74

de sancţiuni în valoare de 11.700 de lei au fost aplicate de poliţiştii rutieri în urma controalelor efectuate. Aceştia au mai reţinut trei permise auto şi tot atâtea certificate de înmatriculare acordând şi 48 de puncte de penalizare. Agenţii de ordine publică au efectuat 10 controale, au aplanat şapte conflicte, aplicând 11 sancţiuni în valoare de 9.550 de lei. **JA – I.C.**

Permis auto reţinut pentru defecţiuni tehnice

ŞICULA. Zece ofiţeri de poliţie, 14 agenţi de ordine publică şi trei inspectori ai Registrului Auto Român (RAR) au efectuat o acţiune în urma căreia s-au dat peste 120 de amenzi în valoare de 14.335 de lei. Acţiunea a avut loc în localităţile Şicula şi Târnova. Poliţiştii şi inspectorii RAR au reţinut 30 de certificate de înmatriculare şi un permis auto pentru defecţiunile tehnice găsite. **JA – I.C.**

Permis auto reţinut FOTO: I.C.

Incendiu produs de la un scurtcircuit

ARAD. O autoutilitară a luat foc în cartierul Grădişte în zorii zilei de miercuri. Şase subofiţeri şi o autoutilitară din cadrul Inspectoratului pentru Situaţii de Urgenţă Arad au intervenit pentru lichidarea focului. Deşi au salvat bunuri de 10.000 de lei, au ars instalaţia electrică a maşinii, componentele din plastic şi un far. Cauza incendiului pare a fi un scurtcircuit electric, un conductor fiind defect. **JA-A.G.**

S-a împuşcat singur în cap

Un bărbat de 54 de ani a ajuns în stare gravă la spital după ce, accidental, şi-a tras un glonţ în cap.

Victima a ajuns la spital FOTO: JA

PECICA. Mânuirea fără atenţie a unei arme de foc a dus la o dramă în oraşul Pecica. G.G., un bărbat de 54 de ani, a ajuns în stare gravă la secţia de Urgenţe a Spitalului Judeţean Arad, având două plăgi împuşcate, una la mâna şi alta în zona capului, în apropiere de ochi. Povestea acestui accident este una banală. Victima este angajată ca şofer la o societate care se ocupă de întreţinerea sondelor de ţiţei din zona Pecica.

G.G. avea o maşină de serviciu cu care se deplasa constant pe câmp pentru reparaţiile de rigoare. Şefii acestuia i-au cerut, însă, şoferului să predea maşina şi să preia un alt autoturism. Doar că bărbatul de 54 de ani avea în maşină o puşcă de calibru 5,6 milimetri. Se pare că, fiind toată ziua pe câmp, şoferul obişnuia să vâneze în mod ilegal. Pentru a nu fi observat de colegi că are puşcă şi că o mută din vechiul autoturism în cel nou primit, victima a ascuns arma într-o pătură şi a vrut să o ducă într-un fişet şi să o ascundă. Dar arma avea glonţ pe ţeavă şi s-a descărcat accidental. „Glonţul a lovit mâna persoanei cu pricina, după care a ricoşat în zona capului", ne anunţă Ovidiu Liber, purtătorul de cuvânt al Poliţiei.

Continuă cercetările

Puşca cu pricina era deţinută ilegal de către G.G. Nu se cunosc încă proveniența ei sau alte informaţii referitoare la armă. „Poliţiştii continuă cercetările pentru a stabili cu exactitate împrejurările în care s-a produs evenimentul. Cert este că victima deţinea arma fără drept", a mai spus Ovidiu Liber. **JA-A.G.**

Bloc în construcţie pe strada Tarafului

ARAD. Încă un bloc urmează să fie construit pe strada Tarafului, acolo unde locuiesc deja sute de persoane cu probleme financiare, sinistraţi sau persoane evacuate din locuinţe retrocedate. Municipalitatea a semnat contractul cu o firmă de construcţii, în urma unei licitaţii. Cert este că deşi suma pe care Primăria o investeşte în construcţia acestui bloc nu este de lepădat, la licitaţie nu s-a prezentat decât o singură firmă. Contractantul lucrării „Proiectare şi execuţie Bloc de locuinţe sociale str. Tarafului FN - 32 apartamente" va preda imobilul la cheie şi va primi pentru efortul depus 3,5 milioane lei (circa 800.000 de euro).

Contractul a fost semnat cu firma arădeană Amahouse SRL. Primăria informează, prin vocea purtătorului de cuvânt, Corina Drăghici, că apartamentele vor avea aceeaşi destinaţie ca şi cele învecinate: locuinţe sociale. Cert este că familiile cu probleme nu se pot bucura de pe acum, construcţia urmând a fi finalizată abia, poate, la sfârşitul anului viitor. **JA - S.B**

Circulaţia tramvaielor, întreruptă la Voinicilor

ARAD. Ieri, 25 mai, în jurul orei 18.30, un autovehicul de transport agabaritic a avariat grav reţeaua electrică de contact a tramvaielor în sensul giratoriu din zona viaductului str. Voinicilor, provocând întreruperea circulaţiei tramvaielor în zonă. Echipajele ale CTP au intervenit imediat, dar având în vedere amploarea distrugerilor provocate, lucrările pentru repunerea în funcţiune a reţelei aeriene de contact nu vor putea fi finalizate în această noapte. Ca urmare, CTP informează călătorii că joi 26 mai, tramvaiele nu vor circula pe str. Voinicilor. **JA-V.F.**

Proiectul va fi supus votului aleşilor judeţeni FOTO: JA

Pas înainte pentru exportul de apă

ARAD. Administraţia judeţeană face încă un pas în cadrul proiectului de vânzare la export a apei extrase din foraje din Arad. A fost afişat la transparenţă proiectul privind diminuarea patrimoniul public judeţean concesionat la S.C. Compania de Apă Arad S.A. cu 20 de foraje împreună cu instalaţiile/echipamentele/dotările şi terenul aferent şi aprobarea întocmirii unui Studiu de Oportunitate în vederea concesionării acestora. Pe scurt, CJA va decide să plătească societăţii de apă arădene suma pe care aceasta a investit-o în gardurile din jurul forajelor situate în apropiere de Şimand şi Sântana.

„În baza hotărârilor Consiliului Judeţean Arad cu nr. 55/2011 şi nr. 101/2011 s-a convenit realizarea demersurilor privind crearea condiţiilor de transfer al apei potabile din judeţul Arad (România) în judeţul Bekes (Ungaria), prin intermediul unei societăţi mixte româno - maghiare, având ca acţionari S.C. Compania de Apă Arad S.A. şi Bekes Megyei Vizmuvek Zrt.

În proiectul care se va realiza, frontul propus pentru captarea şi livrarea de apă potabilă către Ungaria este constituit din 20 de foraje aflate în patrimoniul Judeţului Arad, care sunt concesionate la S.C. Compania de Apă Arad S.A. (...). La cele 20 de foraje, operatorul regional - Compania de Apă Arad a realizat lucrări de împrejmuire din surse proprii. Valoarea neamortizată a acestor lucrări de împrejmuire este 27.688,70 lei (inclusiv TVA)", se subliniază în documentaţia care va fi supusă votului aleşilor judeţeni. **JA – S.B.**

Şi-a lovit soţia cu toporul în cap

ARAD. Liniştea locuitorilor străzii Ioan Budai Deleanu din cartierul Grădişte a fost tulburată ieri dimineaţă de sunetul sirenelor autospecialelor de poliţie şi ambulanţă. Un bărbat de aproximativ 70 de ani şi-a lovit soţia cu toporul în cap după o ceartă avută cu partenera sa de viaţă. De câteva zile încoace, bătrânul dormea cu toporul sub pernă, iar, miercuri dimineaţa, după o ceartă cu soţia sa, a luat toporul şi a lovit-o. Femeia a suferit traumatisme la nivelul capului, precum şi multiple contuzii. Procurorul criminalist, Roman Lazăr, din cadrul Parchetului de pe lângă Tribunalul Arad, spune că bărbatul are acte care certifică faptul că suferă de schizofrenie. Tocmai de aceea este posibil ca, în momentul comiterii faptei, bărbatul să nu fi avut discernământ, ceea ce l-ar putea scăpa de răspunderea penală, internarea într-un spital de specialitate rămânând singura măsură obligatorie care s-ar putea lua împotriva agresorului. Medicii legişti spun că victima a suferit un traumatism cranio-cerebral acut, un traumatism maxilo-facial, precum şi multiple contuzii. În funcţie de concluziile puse de legişti se va face încadrarea penală a faptei, însă după primele cercetări, aceasta va fi de tentativă de omor. **JA – I.C.**

Dormea cu toporul sub pernă FOTO: I.C.

Au luat foc maşinile casate

SEBIŞ. Angajaţii unei societăţi de reciclare a fierului vechi din oraşul Sebiş au trecut prin momente de panică din cauza unui incendiu izbucnit în curte. Muncitorii tăiau cu flexul maşinile casate în Programul Rabla, iar scânteile aruncate de flex au aprins tapiţeria. În câteva secunde focul s-a extins, cuprinzând două autovehicule duse la fier vechi. Cinci pompieri, ajutaţi de o autospecială, au reuşit să lichideze incendiul care a distrus două tapiţerii şi şase anvelope. **JA-A.G.**

Au stins incendiul FOTO: JA

Sport

„Îmi menţin afirmaţia că UTA va pierde meciul de la Alba Iulia

Geta Onu, preşedinte la CSU „Vasile Goldiş" Arad

7

oficiali arădeni au fost delegaţi la partidele programate în etapa 29 din Liga III la fotbal: arbitrul M. Alexa şi observatorul M. Coraş, la Sînnicolau Mare - Autocatania; observatorul E. Arsa, la Şcolar Reşiţa - FC Hunedoara; observatorul D. Cura, la Beiuş - Simeria şi brigada G. Biro-S. Rotaru-M. Jivan, la Giarmata - Becicherecu Mic.

Aradul juvenil a (re)intrat în graţiile FRF

BUCUREŞTI. Instalarea lui Dorel Cura în fotoliul de preşedinte al AJF Arad i-a determinat pe mai marii Federaţiei să-şi schimbe atitudinea (şi) faţă de fotbalul juvenil arădean. După calificativul excelent primit la semifinala Cupei Hagi Danone, AJF Arad a mai primit spre organizare zona juniorilor D, zona şi semifinala juniorilor C şi E. La fiecare dintre aceste competiţii suntem reprezentaţi de CS Atletico. **JA-D.S.**

Vor juca totul pe o carte

De meciul cu „Bătrâna Doamnă" depinde, în mare măsură, soarta Unirii Alba Iulia.

Diarra, determinare dusă la extrem FOTO: C.A.

ARAD. UTA a intrat pe ultima turnantă a eşalonului secund fotbalistic. Două etape i-au rămas de disputat din prezenta ediţie de campionat, mai exact cu Unirea Alba Iulia (deplasare) şi Politehnica Iaşi (acasă). Prima dintre ele, programată sâmbătă, a fost prefaţată printr-o verificare susţinută la Vladimirescu, împotriva formaţiei locale. Liderul ligii a patra a fost un partener binevenit, testul dovedindu-se folositor ambelor grupări. UTA s-a impus la limită, cu 1-0 şi a avut iniţiativa, antrenorii echipei fanion a Aradului rulând întreg lotul pe durata celor 90 de minute. Singura absenţă de marcă a fost cea a lui Voiculeţ, menajat pe fondul unei accidentări (are şanse să prindă confruntarea din week-end). Reuşita meciului a aparţinut lui Drăgan, în prima repriză, iar formaţiile şi-au trecut în cont câte o bară (Capătă, respectiv Georgiu). Oarecum surprinzător, finalul a fost puţin mai încins, cu Diarra şi Arhilie în rolurile de „cocoşei". Iată garniturile trimise pe teren de Roli Nagy: Smaranda - Bălan, Pocuca, Pascariu, Furlanetto - Neagoe, Purece, Ignea, Suslak - Drăgan, Milic respectiv Ponzoni - Mihuţ, Varga, Tînc, Diarra - Calvin, Nădăban, Chindriş, Gîlcă - Capătă, Miron (Mangoni).

Cu orice preţ

Tehnicienii Unirii vor să bată, cu orice preţ, UTA. „Trebuie neapărat să învingem pentru a scăpa", spune „principalul" Gabriel Rotaru. „Secundul" Adorian Himcinschi e de aceeaşi părere: „Este esenţial să câştigăm, astfel încât să nu mai depindem de nimeni şi de nimic". Dintre fotbaliştii Unirii, atacantul Fabian Himcinschi a fost convocat la „naţionala" de tineret, el fiind mezinul echipei (este „internaţional" Under 17).

ADRIAN HĂRŢĂU
adrian.hartau@informmedia.ro

85 VOTURI

Pe site-ul oficial al proximei adversare a fost realizat un sondaj de opinie cu întrebarea „Care credeţi că va fi deznodământul partidei dintre FC Unirea Alba Iulia şi UTA?". Din cele 85 de voturi exprimate până la ora redactării articolului, 77,65% respondenţi au văzut o victorie a gazdelor, 8,24% un rezultat de egalitate, iar 14.12% un succes arădean. Optimism, aşadar, în tabăra amfitrionilor. Rămâne de văzut dacă va avea acoperire în realitate.

Au nevoie de puncte pentru a mai spera

CSU „Vasile Goldiş" Arad trebuie să treacă neapărat de Arieşul Turda pentru a vedea dacă rămân în liga secundă.

ARAD. Sâmbătă dimineaţă, în Aradul Nou, CSU „Vasile Goldiş" joacă un meci de „totul sau nimic", în compania celor de la Arieşul Turda. Elevii lui Costel Bogoşel au doar varianta victoriei, doar trei puncte ţinându-i „în viaţă". Se fac tot felul de calcule, căci şi aşa nu e sigur că arădenii vor rămâne în liga secundă. Trebuie să câştige - în ultima etapă - la Sibiu, cu Voinţa, iar Unirea Alba Iulia să nu bată pe UTA şi Mureşul Deva, la Râmnicu Vâlcea.

De cealaltă parte, cei de la Arieşul Turda vin la Arad relaxaţi, căci au scăpar de grijile retrogradării. Sunt pe locul 8, cu 33 de puncte, iar acest lucru ar putea fi benefic „studenţilor".

Partida de sâmbătă începe la ora 11.00 şi va fi arbitrată de orădeanul Ştefan Erdei, ajutat de asistenţii Ionuţ Câmpeanu (Cluj) şi Raul Ghiciulescu (Lugoj). Rezervă: Cătălin Botaş - Timişoara. Observatori FRF: Zaharie Ciea (Timişoara) şi Dumitru Paraschiv (Turnu Severin). **JA – L.S.**

Visează să ajungă la Madrid

TIMIŞOARA. Nici un turneu final al Cupei Hagi Danone fără CS Atletico Arad. După un loc I şi un loc III obţinut de grupa prof. Cristi Păcurar în 2009 şi 2010, a venit rândul galben-negrilor pregătiţi de Arpad Csernecszky şi Adrian Petruţ să caute podiumul competiţiei.

Albert Stahl - cel mai tehnic jucător şi, totodată, golgeter al fazei semifinale - şi coechipierii lui visează la Madrid, locul unde se va disputa Cupa Mondială Danone şi unde România va fi reprezentată de câştigătoarea turneului de la Timişoara (29 mai-2 iunie). **JA-D.S.**

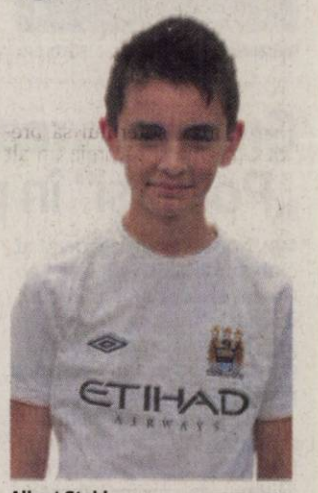

Albert Stahl FOTO: FAN

Pe podiumul „europenelor"

Karateka de la Dragonul-UVVG Arad s-au întors acasă cu patru medalii.

Cei patru care au ... speriat Italia FOTO: FAN

TREVISO. Sub comanda antrenorului-jucător Marius Gyenge, o delegaţie de sportivi legitimaţi sub culorile Dragonul UVVG Arad au reprezentat România la Campionatul European de karate din Italia.

„Vreau să cred că am lăsat o bună impresie. Suntem bucuroşi că am reuşit să ducem steagul Universităţii de Vest Vasile Goldiş pe podiumul unei competiţii de asemenea anvergură. Mulţumiri părinţilor copiilor, dar şi SC Drakar-Noir, fără sprijinul cărora deplasarea la acest concurs ar fi fost imposibilă" - ne-a declarat sensei Marius Gyenge.

În privinţa rezultatelor, bilanţul a fost unul excelent: 4 medalii, din care trei de aur şi una de argint. Pe cea mai înaltă treaptă a podiumului au urcat: Andrei Anghel, Bianca Vârtaciu, Alexandra Petrea (echipa de kata), iar cu argint a fost răsplătit Marius Gyenge (kumite, seniori). Aproape de podium a fost şi Bianca Vârtaciu, ocupanta locului IV, în proba de kumite individual.

Proxima competiţie la care karateka de la Dragonul vor participa este Cupa cu acelaşi nume, programată în luna iunie. **JA-D.S.**

Gospodăria Comunală Arad SA
Bulevardul Revoluţiei nr 26-38

- lucrări plante arbori, arbuşti, gard viu, trandafiri
- lucrări de amenajare şi întreţinere spaţii verzi
- înfiinţare, amenajare şi întreţinere de suprafeţe gazonate

- vinde - material săditor, fiori, trandafiri, arbori, arbuşti din EXPOZIŢIA PARADISUL VERDE, aflată în incinta societăţii şi din Pepiniera Aradul Nou, situată la capătul str N Tabacovici
- vidanjarea apelor uzate
- închirieri utilaje

Lucrările efectuate sunt de cea mai buna calitate, la preţuri accesibile, cu materiale din producţia proprie sau ale clientului.

Informaţii suplimentare la sediul societăţii, la telefon 0257-270352, 0723309939, 0744989494 şi adresa e-mail contact@gcarad.ro

(H-18458)

Penultima bornă în Liga III

ARAD. Două etape. Atât ne mai desparte de finalul sezonului fotbalistic în Liga III. Reprezentantele Aradului au parte de confruntări diametral opuse. Dacă Naţional Sebiş se deplasează vineri, ora 18, pe Bega, pentru jocul cu Timişoara II, Gloria Arad încinge un amical împotriva virtual promovatei în eşalonul secund, Luceafărul Oradea. **JA-D.S.**

Duel românesc la Roland Garros

PARIS. Sorana Cîrstea, locul 99 WTA, s-a calificat, marți, în turul doi la Roland Garros, unde o va întâlni pe Alexandra Dulgheru, cap de serie numărul 27. Cîrstea a învins-o, în runda inaugurală, cu scorul de 6-1, 6-3, după o oră și un minut, pe Patty Schnyder (Elveția), poziția 55 în ierarhia mondială. Sorana Cîrstea și Alexandra Dulgheru s-au mai întâlnit de două ori, în 2007, la București și Marsilia, și de fiecare dată s-a impus Cîrstea. Pentru calificarea în turul doi la Roland Garros, Sorana Cîrstea va încasa 25.000 de euro.

SURSA MEDIAFAX

Sorana are palmares superior, dar... FOTO: EPA

Mihai Neşu FOTO: EPA

Poate respira fără aparate

UTRECHT. Medicii olandezi l-au transferat pe fundașul echipei FC Utrecht Mihai Neșu de la secția de terapie intensivă a spitalului în care se află internat într-o rezervă obișnuită, jucătorul român putând acum să respire fără ajutorul aparatelor. Doctorul clubului FC Utrecht, Frank Hellemondt, a precizat însă că Mihai Neșu tot nu-și poate mișca mâinile și picioarele. „Nu mai era necesar să-l ținem la terapie intensivă. Starea lui Mihai este stabilă. Încă nu-și poate mișca mâinile sau picioare, dar acum poate respira singur și se poate alimenta fără ajutorul aparatelor", a spus Hellemondt.

SURSA MEDIAFAX

Răzvan, susținut de elevii săi

Papp și Râpă, jucători din noul val al naționalei României, spun că dacă vor juca o vor face și pentru selecționer.

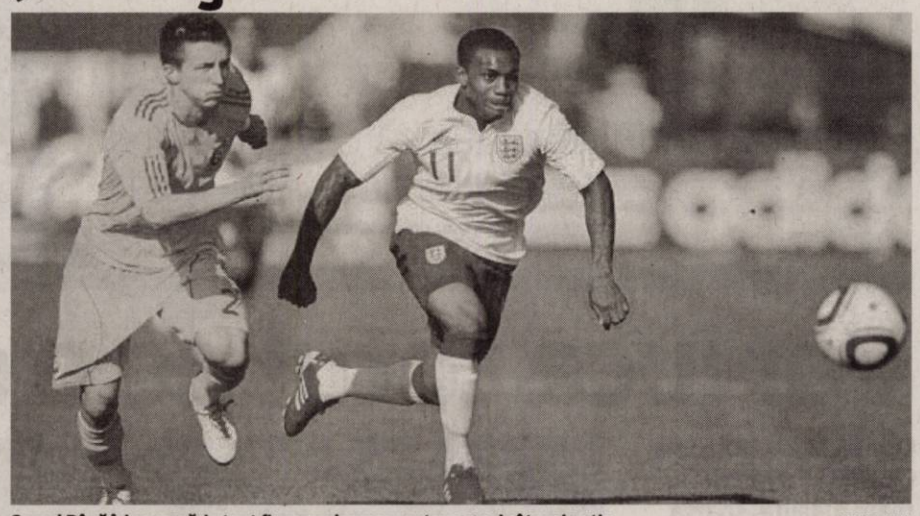

Cornel Râpă își va urmări atent fiecare adversar pentru a greși cât mai puțin FOTO: EPA

BUCUREȘTI. Fundașul Paul Papp a declarat, miercuri, într-o conferință de presă, că jucătorii echipei naționale vor evolua și pentru selecționerul Răzvan Lucescu în partida cu Bosnia-Herțegovina, având în vedere că în cazul unei înfrângeri tehnicianul va fi demis din funcție. „Jucăm și pentru Răzvan Lucescu, normal. Ne-am dori ca el să rămână în continuare la echipa națională, toată lumea vrea acest lucru. Vreau să batem Bosnia pentru că dacă nu vom câștiga pierdem o calificare. Iar pentru orice jucător este important să fie prezent la un Campionat European. Ne dorim să ducem naționala la un turneu final, suntem tineri și avem ce învăța de la cei care sunt aici cu experiență. Sper ca noi, cei mai tineri, să venim cu un entuziasm și în viitor să obținem o calificare", a spus Papp.

Fundașul formației FC Vaslui susține că retragerea căpitanului Cristian Chivu este o pierdere foarte mare pentru echipa națională, dar a precizat că partida cu Bosnia-Herțegovina trebuie câștigată în orice condiții. „Meciul ăsta oriunde se juca, pe Giulești sau în altă parte, cu suporteri sau fără, trebuie câștigat", a adăugat Paul Papp.

Prezent la conferința de presă, Cornel Râpă a declarat că în situația unei victorii a României în partida cu Bosnia-Herțegovina Răzvan Lucescu va rămâne sigur în funcția de selecționer. „Este un meci vital pentru echipa națională, nu avem altă opțiune decât victoria. Ce e mai frumos decât să joci în Giulești cu Bosnia, când ai de luat și o revanșă? Dacă vom câștiga, Răzvan Lucescu va rămâne selecționer", a spus el.

SURSA MEDIAFAX

CONCENTRAT 100 %

Râpă susține că va da totul pe teren în cazul în care selecționerul îl va trimite în teren. „Dacă voi intra în teren voi da totul și voi încerca să fiu 100 la sută conectat la joc. Dar oricine va intra, trebuie să facă totul pentru a câștiga acest meci. La echipa națională este diferit, pentru că atunci când intri într-un meci trebuie să dai totul pentru că poate nu mai ai o a doua șansă. La echipa de club în schimb, dacă faci un pas greșit mai poți să remediezi situația", a precizat fundașul echipei Oțelul Galați.

Grozavu vrea să ducă „Poli Iași" în prima Ligă

IAȘI. Noul manager general al clubului ACSMU Poli Iași, Leo Grozavu, a declarat, miercuri, în cadrul unei conferințe de presă, că a acceptat să vină la gruparea din dealul Copoului pentru a promova în Liga I.

„Am venit la Iași pentru a promova în Liga I. Cel puțin la nivel declarativ am fost asigurat de sprijinul tuturor. Nu pot decât să sper că acest sprijin se transpune și în fapte. Iașiul trebuie să revină pe prima scenă. Eu am venit mai devreme la club pentru a mă pune la curent cu toate detaliile, dar mandatul meu va începe practic după sfârșitul actualului sezon. Deocamdată, echipa are un antrenor pe care îl recomandă niște rezultate, dar este prematur să discutăm de banca tehnică. La final vom trage linie și vom putea decide ce antrenor vom avea, ce jucători vor rămâne la echipă, la ce jucători renunțăm și ce aducem", a spus Grozavu. **SURSA MEDIAFAX**

Pirlo pleacă de la Milan

TORINO. Mijlocașul Andrea Pirlo, care nu și-a prelungit înțelegerea cu campioana Italiei, AC Milan, a semnat, miercuri, un contract pe trei sezoane cu formația Juventus Torino, informează Corriere dello Sport.

„Am ales Juventus pentru că alături de Inter și Milan este ce mai importantă echipă din Italia, din Europa și din lume. Au trecut ani buni de când Juventus nu a mai câștigat vreun trofeu , iar eu îmi doresc să ajut această formație să câștige din nou. În același timp, Juventus îmi dă și mie posibilitatea să câștig în continuare trofee. Nu am decis ce număr voi purta. În zece ani la Milan am jucat 400 de meciuri, dar în ultimul sezon mai mult am stat accidentat. Vreau să revin și cred că mai pot juca la nivel înalt încă 4-5 ani", a declarat Pirlo la prezentarea oficială.

SURSA MEDIAFAX

Pirlo lasă tricoul rosso-nerro pentru cel bianco-nerro FOTO: EPA

Presiune pe adversarul președintelui

O comisie a FIFA îl va audia pe Mohammed Bin Hammam, care ar fi încălcat codul etic.

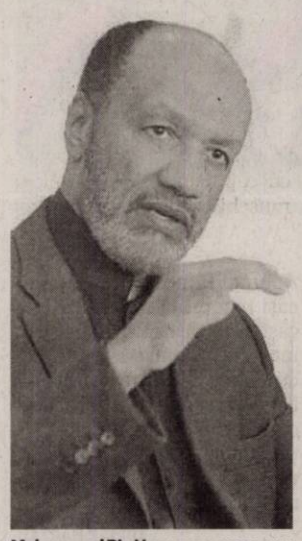

Mohammed Bin Hammam FOTO: EPA

NYON. Comitetul de Etică al FIFA a deschis, miercuri, o procedură vizând patru responsabili, între care Mohammed Bin Hammam și Jack Warner, pentru „posibile încălcări" ale codului etic și pentru „fraudă" în cadrul alegerilor pentru funcția de președinte al FIFA, din 1 iunie.

Pe lângă Bin Hammam, președinte al Confederației Asiatice și candidat la șefia FIFA în fața lui Joseph Blatter, și Warner (Trinidad Tobago), vicepreședinte al FIFA, mai sunt vizate alte două persoane mai puțin cunoscute, responsabile de fotbalul din Caraibe, Debbie Minguell și Jason Sylvester.

Cazul apare după ce la 24 mai secretarul general al Jérôme Valcke a fost informat de către Chuck Blazer, membru al Comitetului Executiv și secretar general al CONCACAF, în privința „posibilelor încălcări" ale codului etic, care ar fi fost comise de oficiali ai forului mondial. Blazer ar fi denunțat în special o reuniune a Confederației de Fotbal din Caraibe, aparent organizată în comun de Warner și Bin Hammam, care ar fi avut loc la 10 și 11 mai. Această reuniune avea legătură cu alegerile pentru funcția de președinte al FIFA, din 1 iunie.

Președintele Comitetului de Etică al FIFA, Claudio Sulser, nu va participa la audierea din 29 mai deoarece are naționalitate elvețiană, la fel ca și Joseph Blatter, adversarul lui Bin Hammam la alegerile FIFA. Sulser va fi înlocuit de Petrus Damaseb (Namibia). Această procedură este o „lovitură" dură pentru candidatul Bin Hammam, care și-a axat campania pe lupta împotriva corupției. **SURSA SPORT365.RO**

A părăsit Liga Campionilor

RIYAD. Echipa saudită Al Hilal, cu mijlocașul Mirel Rădoi integralist, a ratat calificarea în sferturile de finală ale Ligii Campionilor Asiei, fiind învinsă, marți, în deplasare, cu scorul de 3-1 (2-0), de o altă formație saudită, Al Ittihad, în optimile de finală ale competiției.

În sezonul precedent al Ligii Campionilor Asiei, Al Hilal a fost eliminată în semifinale de gruparea iraniană Zobahan.

SURSA SPORT365.RO

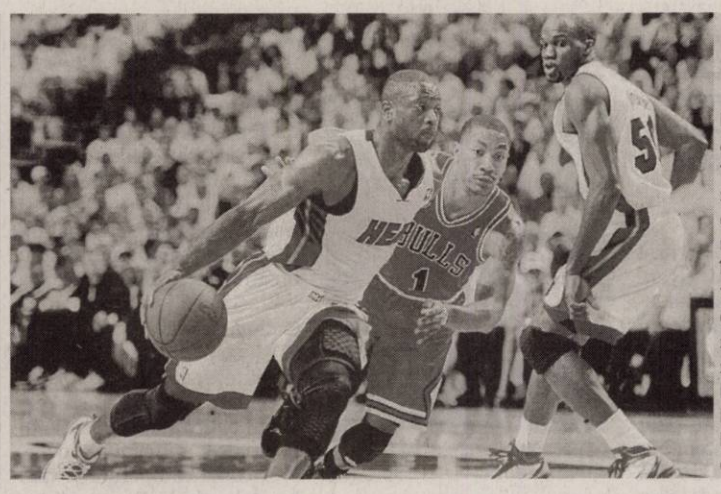

DOAR DUPĂ PRELUNGIRI

Echipa Miami Heat a învins, marți, pe teren propriu, cu scorul de 101-93 după prelungiri, formația Chicago Bulls, în partida a patra a finalei Conferinței de Est a NBA, care se desfășoară după sistemul „cel mai bun din 7 meciuri". Miami Heat conduce la general cu scorul de 3-1. FOTO:EPA

Goian este lăudat de presa din Italia

PALERMO. Site-ul tuttomercatoweb.com a scris că fundașul echipei US Palermo, Dorin Goian, și-a demostrat întreaga sa valoare în acest sezon, notându-l pe român cu 7 pentru prestația sa.

„Anul trecut suporterii echipei Palermo tremurau când românul intra pe teren, dar în acest sezon și-a demonstrat întreaga sa valoare și experiență. Greoi în anumite momente, Goian a fost de netrecut la baloanele înalte și a fost precis în intervenții. Un adevărat Goliat", a scris sursa citată.

Conform site-ului tuttomercatoweb.com, cel mai bun jucător al formației US Palermo a fost mijlocașul Giulio Migliaccio, care a primit nota 9.

US Palermo a terminat pe locul opt în campionatul Italiei și va participa în sezonul viitor în Liga Europa. Sicilienii urmează să întâlnească, duminică, în finala Cupei Italiei, echipa Internazionale Milano.

SURSA SPORT365.RO

„Cazul Mutu – Chelsea" a ajuns subiect de carte

LONDRA. Scandalul în care atacantul echipei AC Fiorentina, Adrian Mutu, este obligată la plata unei daune în valoare de 17 milioane de euro clubului englez Chelsea Londra a devenit subiect de carte în Italia, informează cotidianul La Repubblica.

Cartea intitulată „Cazul Mutu-Chelsea. Intrigi, afaceri și lucruri de culise inedite" și scrisă de Giuseppe Calabrese se vinde în librăriile din Italia cu 12 euro.

Conform sursei citate, autorul a reconstruit jurnalistic deciziile tribunalelor și cariera lui Mutu.

Mai mult, autorul se axează pe partea mai puțin cunoscută publicului larg, lungul proces și incoerența justiției sportive.

În august 2003, Adrian Mutu și Chelsea au semnat un contract de muncă pentru o perioadă de cinci ani. În 28 octombrie 2004, în urma unui control antidoping pozitiv, Chelsea a reziliat contractul.

SURSA MEDIAFAX

Investigaţie cu precauţie FOTO: FAN

Tomografia computerizată, cea mai detaliată

BUCUREŞTI. Tomografia computerizată cu emisie de pozitroni, este cea care oferă cele mai detaliate imagini. În România există două aparate PET/CT, folosite în special pentru observarea evoluţiei bolii în cazul persoanelor care suferă de cancer şi care primesc tratament. Însă PET/CT-ul iradiază de două ori: prin substanţa radioactivă introdusă în corp şi extern, prin razele X.

250

de mii de europeni mor anual din cauza cancerului bronhopulmonar. De cele mai multe ori cancerul pulmonar este descoperit în mod întâmplător, cu ocazia unei radiografii uzuale a cutiei toracice.

Simptomele timpurii sunt tusea constantă şi dispneea, iar în stadiile avansate apare expectoraţia cu sânge (hemoptizia) şi scăderea în greutate.

S-a constatat că Alzheimer începe din ficat

NEW YORK. Nu creierul, ci ficatul favorizează formarea plăcilor de amiloid care apar în spaţiile dintre neuroni şi care duc la moartea lor în stadiile avansate de Alzheimer, au descperit specialiştii. Plăcile de amiloid conţin beta-amiloid, fragment dintr-o proteină care potrivit cercetării, este secretată la nivelul ficatului şi apoi transportată la creier, prin circulaţia sangvină.

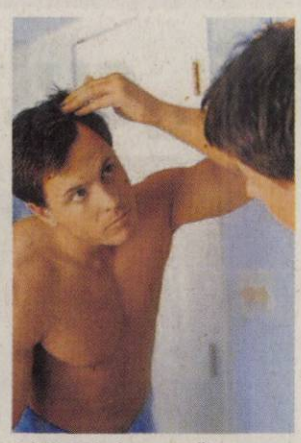

Calviţie? Risc la prostată! FOTO: FAN

Calviţia la tinereţe, risc de cancer de prostată

PARIS. Tinerii care îşi pierd părul devreme au un risc dublu de cancer de prostată. Cercetătorii au analizat 388 de bărbaţi cu cancer de prostată şi 281 de bărbaţi sănătoşi şi au observat că mai mulţi din primul grup prezentaseră calvite încă de la vârsta de 20 de ani. Explicaţia ţine de faptul că cele două boli au o cauză comună: testosteronul, hormon sexual masculin.

Alăptatul, apărare împotriva astmului

SYDNEY. Copiii care sunt alăptaţi de mamele lor minimum patru luni se îmbolnăvesc foarte rar de astm, în anii de şcoală şi mai târziu. Cocluzia aparţine unui studiu realizat în Australia, pe 6000de copii. La cei în vârstă de 6 ani, trecuţi prea repede la o alimentaţie cu lapte praf, rata îmbolnăvirii de astm bronşic a fost cu 35 de procente mai ridicată.

Alăptatul, apără de astm FOTO:FAN

Previne tulburările de vedere

HARVARD. Consumul regulat de peşte, în special ton, macrou, hering, sardine şi somn, scade cu până la 42 % riscul de pierdere a vederii asociat cu degenerescenţa maculară apărută odată cu înaintarea în vârstă. Cercetătorii de la Universitatea „Harvard" din SUA pun acest lucru mai ales pe seama conţinutului ridicat de acizi graşi esenţiali Omega 3 din peştele oceanic gras.

Cauze surprinzătoare pentru durerile de spate

Astfel de cauze trebuie identificate din timp pentru a evita durerile îngrozitoare ce pot apărea.

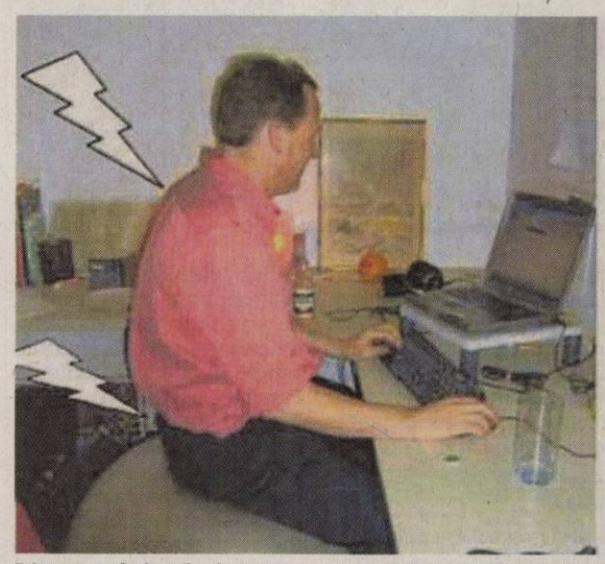

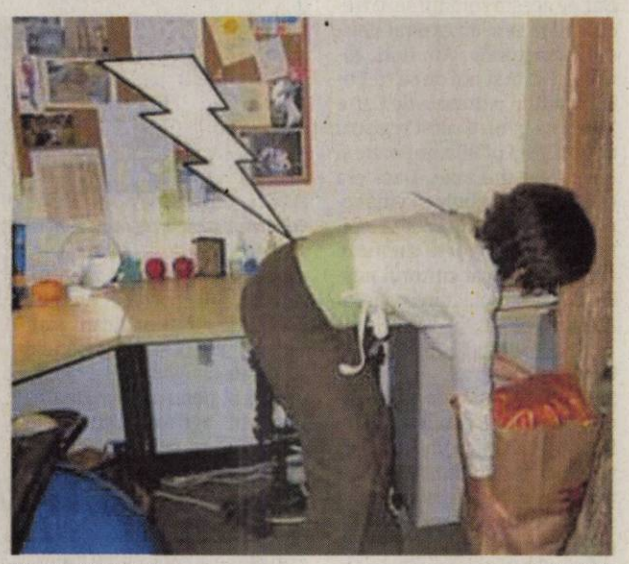

Printre cauzele durerilor de spate amintim scaunul de birou sau programul aglomerat si stresul FOTO: FAN

COLORADO. Potrivit Institutului de sănătate din SUA, 8 din 10 persoane suferă de dureri de spate la un moment dat. De cele mai multe ori, durerea de spate este declanşată de ceva minor, spune Venu Akuthota, specialistă în problemele coloanei vertebrale la Spitalul din Colorado.

1 Scaunul de birou
Statul pe scaun nu numai că diminuează cantitatea de sânge către discurile intervertebrale, uzându-le, dar pune şi cu 30% mai multă presiune pe coloana vertebrală decât statul în picioare sau mersul, potrivit chiropracticianului Todd Sinett, din New York. Aveţi grijă să vă întindeţi la birou şi să vă ridicaţi din oră în oră pentru a face câtiva paşi.

2 Pantofii nepotriviţi
Când purtaţi pantofi cu toc, picioarele ating pământul de la vârf şi nu prin mişcarea normală de la călcâi, suprasolicitând genunchii, şoldurile şi spatele. În plus, pantofii cu toc mută centrul de greutate al corpului, aşa că masa nu va mai fi suportată uniform de coloană, explică Sinett.

3 Smartphone
Tehnologia mobilă nu a fost tocmai blândă cu spatele şi gâtul nostru, potrivit lui Heidi Prather, specialistă în medicină şi reabilitare şi profesor asociat de chirurgie ortopedică şi neurologie la Universitatea de Medicină din Saint Louis. „Suntem tot timpul aplecaţi asupra laptop-urilor, iPad-urilor şi smartphone-urilor noastre. Această poziţie cu capul în jos suprasolicită muşchii gâtului, iar durerea se poate extinde până în partea de jos a spatelui", explică Prather.

4 Kilogramele în plus
Chiar şi câţiva centimetri în plus pe talie - fie din cauza depunerii de grăsime pe burtă, fie din cauza sarcinii - fac ca pelvisul să se încline înainte, iar restul corpului lucrează pentru a se menţine în echilibru. Aceasta poate suprasolicita partea de jos a spatelui, spune doctorul Akuthota.

5 Sutienul nepotrivit
În mod evident, femeile cu sâni mari suportă o mai mare greutate pe partea din faţă a corpului decât celelalte. Asta le poate provoca dureri la gât şi la muşchii spatelui, spune Sinett. Însă un sutien care oferă susţinerea necesară poate micşora problema, aşa cum unul nepotrivit o poate agrava.

6 Programul aglomerat
Ca şi restul corpului, muşchii spatelui se încordează când eşti stresat, încât la un moment dat poţi avea spasme. Stresul sporeşte totodată producţia de cortizol, un hormon care favorizează inflamarea şi poate provoca durere. În plus, „stresul cronic afectează modul în care este percepută durerea", astfel încât persoanele stresate vor face mai greu faţă durerilor de spate, spune doctorul Alan Hilibrand, purtătorul de cuvânt al Asociaţiei americane a chirurgilor ortopezi şi profesor la Jefferson Medical College din Philadelphia.

> Stresul cronic afectează modul în care este percepută durerea
> DR. ALAN HILIBRAND

→ EXERCIŢII FIZICE

Pentru eliminarea grăsimii Venu Akuthota, specialistă în problemele coloanei vertebrale la Spitalul din Colorado, recomandă următoarul exerciţiu zilnic: încordaţi-vă abdomenul (ca şi cum v-aţi pregăti să primiţi un pumn în stomac) pentru a lua greutatea de pe discurile lombare, staţi aşa 10 secunde, apoi relaxaţi-vă.

Kiwi, duşmanul stresului oxidativ

Calitatea de antioxidant plasează fructul de kiwi în fruntea alimentelor capabile să prevină şi să combată anumite maladii.

TOKIO. Potrivit unui studiu recent, fructul de kiwi conţine o concentraţie mai mare de antioxidanţi denumiţi polifenoli, în comparaţie cu portocalele, grepfruiturile, mandarinele şi merele, informează dailymail.co.uk.

Cea mai mare concentraţie de antioxidanţi este conţinută de soiurile de kiwi galben, urmate de soiurile de kiwi verde, potrivit unui studiu realizat de cercetătorii de la Universitatea Teikyo din Tokyo (Japonia).

În cadrul testelor întreprinse de cercetători, voluntarii au mâncat trei fructe de kiwi în fiecare zi, iar urina lor a fost testată pentru a afla concentraţia de antioxidanţi.

„Fructul de kiwi poate să prevină apariţia unor boli cauzate de stresul oxidativ", au declarat cercetătorii niponi, al căror studiu a fost publicat în Biological And Pharmaceutical Bulletin.

Stresul oxidativ este un termen medical folosit pentru a desemna afecţiunile cauzate de moleculele libere de oxigen, denumite radicali liberi, produse pe cale naturală de către organism.

→ CE ESTE STRESUL OXIDATIV

Stresul oxidativ este termenul folosit pentru afecţiunile produse de moleculele de oxigen distrugătoare numite radicali liberi.
Stresul oxidativ este considerat principalul factor declanşator al bolilor autoimune, al cancerului, îmbătrânirii şi inflamaţiilor.
Este asociat şi cu o serie de maladii grave, precum ateroscleroza, insuficienţa cardiacă, maladia Alzheimer şi maladia Parkinson.

Consumul de kiwi poate preveni boli ca Alzheimer, FOTO: FAN

Alcoolul deteriorează memoria

Tinerii care beau alcool în mod regulat prezintă un risc crescut de a-şi pierde, pe termen lung, din capacitatea de memorare...

SANTIAGO DE COMPOSTELA. Aceasta este concluzia unui studiu realizat de cercetătorii spanioli de la Universitatea Santiago de Compostela. Potrivit dr. Maria Parada, autorul studiului, structura cerebrală este sensibilă la componentele otrăvitoare ale alcoolului. Substanţele din alcool deteriorează memoria indiferent de vârstă, dar cei mai afectaţi sunt tinerii care beau acest tip de băutură de la vârste fragede, relatează gandul.info, citând Daily Mail.

Alcoolul deteriorează memoria. Tinerii sunt mai afectaţi FOTO: FAN

> Substanţele din alcool deteriorează memoria indiferent de vârstă, dar cei mai afectaţi sunt tinerii
> DR. MARIA PARADA

Concluziile cercetării arată că alcoolul afectează hipocampusul, o componentă importantă a creierului uman care face parte din sistemul limbic şi joacă un rol major în consolidarea informaţiilor din memorie. Memoria de lungă durată este împărţită în două: memorie declarativă - în care sunt stocate faptele şi memoria procedurală - care ne aminteşte cum să facem anumite lucruri din reflex, precum legatul şireturilor. Cercetătorii spanioli susţin că, în urma studiului realizat, au reuşit să găsească dovezi clare ale faptului că alcoolul afectează memoria.

Arădenii „cultivă" somaţii

Zeci, poate chiar sute, de arădeni s-au trezit, ieri, cu somaţii venite din partea Primăriei pentru pământul deţinut.

Cei care au terenuri agricole s-au trezit cu surprize neplăcute: somaţii şi amenzi FOTO: EPA

ARAD. „Am primit în poştă un avertisment, o somaţie, semnată de registrul agricol din cadrul Primăriei Arad, prin care ni se cere să mergem cu extrasele de carte funciară pentru toate terenurile deţinute la administraţia locală, altfel riscând să fim amendaţi cu sume de la 300 la 500 de lei. Dar pe aceste somaţii sunt trecute date care au expirat deja, din luna aprilie. Am dori, totuşi, să ştim şi noi de ce trebuie să plătim extrasele de Carte Funciară pentru acest registru agricol? Noi plătim impozite şi toate celelalte taxe. Dacă era ceva neclar, trebuia să vină reprezentanţii Primăriei la noi, nu să mergem noi să cheltuim bani", a explicat cititorul nostru C.I., domiciliat în cartierul Aradul Nou.

Nu e singurul

Situaţia relatată de cititorul nostru a fost confirmată de Primărie, explicându-ni-se că nu doar în Aradul Nou s-au transmis astfel de somaţii, ci şi în alte cartiere unde există proprietari de terenuri, parcele agricole. „S-au trimis înştiinţări pentru că în conformitate cu Ordonanţa 28/2008 privind Registrul Agricol, aprobată cu modificări prin Legea 98/2009, persoanele fizice au obligaţia de a declara datele pentru înscrierea în registrul agricol. Termenele de declarare sunt: între 5 ianuarie şi 1 martie - se declară datele anuale privind membrii gospodăriei, terenurile aflate în proprietate şi cei care îl utilizează etc. iar între 1 şi 31 mai se declară modul de folosinţă a terenului", ne-a spus purtătorul de cuvânt al Primăriei, Corina Drăghici. Practic, acei arădeni care au primit somaţii nu s-au prezentat pentru înscrierea terenurilor în registrul agricol, înscriere ce, conform Primăriei, poate avea şi avantaje: „Dacă au casă cu grădină şi în grădină mai cultivă câte ceva, ei pot să plătească un impozit mai mic dacă declară acel teren ca fiind folosit pentru lucrări agricole".

O ÎNŞTIINŢARE MAI VECHE

În ceea ce priveşte data somaţiei, Corina Drăghici a punctat: „Este adevărat că data e mai veche. Au fost mai multe înştiinţări şi somaţii care s-au retrimis pentru ca lumea să vină să îşi îndeplinească obligaţiile declarative".

ANDREEA PINTEA
andreea.pintea@informmedia.ro

Simpozion Internaţional de Etnologie, la Muzeu

ARAD. Complexul Muzeal Arad, cu sprijinul Consiliului Judeţean Arad, organizează Simpozionul Internaţional de Etnologie „Ritualizarea vieţii urbane", coordonat de dr. Rodica Elena Colta, etnolog. Lucrările simpozionului se vor desfăşura la Muzeul de Artă Arad, vineri, 27 mai, începând cu ora 10.

În cadrul simpozionului de la Arad, va avea loc lansarea cărţii „Interetnicitate şi construcţii identitare în zona de frontieră româno-maghiară", semnată de dr. Rodica Elena Colta. Lansarea de carte reprezintă un preambul la Simpozionul Internaţional de Etnologie şi va avea loc joi, 26 mai, ora 18, la Teatrul Clasic Ioan Slavici. Prezintă prof. univ. dr. Ilie Moise, de la Universitatea „Lucian Blaga", din Sibiu.

Evenimentul reuneşte specialişti de la institute de cercetare, muzee şi universităţi din România, Ungaria, Serbia.

JA-V.F.

RĂCOARE

Căldura tortidă din ultimele zile este combătută de arădeni cu răcoare fântânilor arteziene. Chiar dacă îmbăiatul este interzis în aceste fântâni, arădenii se pot bucura de câţiva stropi de apă rece, pe mâini sau pe frunte. FOTO: A.P.

Dezvoltare Aradului, pusă la îndoială FOTO: JA

Polemică privind dezvoltarea Aradului

ARAD. Preşedintele Partidului Conservator, Daniel Constantin, a susţinut că primarul Gheorghe Falcă este mai interesat de politica partidului decât de cetăţenii Aradului. Acesta, spune liderul PC, ar fi fost de acord ca unele fonduri destinate Aradului să fie „deturnate" spre alte zone, în care se desfăşurau campanii electorale, în care era implicat şi el, în calitate de organizator. Şi din această cauză, spune conservatorul, Aradul nu s-a dezvoltat pe cât s-ar fi putut. În replică, Gheorghe Falcă răspunde: „Constat că cei din USL nu fac altceva decât să jignească Aradul şi pe cetăţenii săi. Dl. Constantin, un necunoscut al politicii naţionale, nu ştie că Aradul este unul din cele şapte judeţe care au avut creştere economică şi în 2010. E regretabil să faci aprecieri false asupra unui judeţ sau oraş, pe considerente care ţin de culoarea politică".

JA-S.T.

O orchestră imperială şi un ţar al baghetei

Concertul susţinut de Orchestra Filarmonicii din Moscova a fost un eveniment muzical de excepţie.

ARAD. Fără nici un dubiu, concertul Orchestrei Filarmonicii din Moscova este cel mai impoartant eveniment muzical de la ultimul turneu în Arad a lui George Enescu, chiar dacă în memoria melomanilor mai stăruie încă ecouri ale Simfoniştilor vienezi sau ale vocii Divinei.

Orchestra Filarmonicii din Moscova înfiinţată acum 60 de ani ca fomaţie a tinerilor muzicieni îşi datorează numele şi renumele actual unei pleiade strălucite de dirijori, dintre care Kiril Kondraşin şi Yuri Simonov - maestrul dirijorului Yuri Botnari.

Norocul nostru a fost că neam aflat în drumul muzicienilor moscoviţi plecaţi spre Occident să-şi serbeze, printr-un turneu fastuos, aniversarea.

Maestrul Botnari a ştiut să-şi aleagă în aşa fel programul încât să răspundă tuturor exigenţelor. A pornit de la limbajul muzical al secolului XX, cel al Dansurilor Simfonice a lui Serghei Rahmaninov, o suită în trei părţi, ultima sa lucrare cronologic vorbind, un summum al abilităţilor sale creatoare. Pe parcursul lucrării nostalgia Rusiei purtate în suflet ne duce spre citate din prima sa simfonie(1), evocă perioada de la începutul secolului la Revoluţie (2), o încleştare a forţelor primordiale (3), cu rememorari din lucrări finalizate, simfonia III, sau din altele doar enunţate.

Luând-o invers pe firul timpului ajungem la Ceaikovski cu acelaşi declarat cult pentru formula clasică şi caracterul dansant. Uvertura fantezie Romeo şi Julieta continuă dramatismul din ultima parte a suitei, dezvăluind şlagăre consacrate.

Maestrul Botnari şi-a încheiat programul cu Suita din baletul Lacul lebedelor. Un limbaj mult mai colorat, mai ilustrativ, mai cunoscut şi accesibil.

Dirijorul a condus cu o gestică elegantă, clară şi precisă o orchestra foarte tânără, omogenă, atentă. Cum pot, Doamne, 14 viori prime să cânte ca dintr-o suflare! Suflătorii nu dădeau rateuri, nici instrumentele. Cinci percuţionişti de mare clasă. Peste toţi suveran, dirijorul era ţarul atotputernic al baghetei şi a tot ceea ce mişcă pe scenă ca şi în sală.

DANA TODOR
redactia.informmedia@informmedia.ro

Orchestra Filarmonicii din Moscova FOTO:FAN

„Ştiinţa e putere", ediţia a IV-a

Eveniment finanţat de C.J.A. prin Centrul Cultural Judeţean şi de Asociaţia „Proeducaţia Sebis".

SEBIŞ. Grupul Şcolar Industrial Sebiş a organizat, la sfârşitul săptămânii trecute, a IV-a ediţie a sesiunii de comunicări ştiinţifice, cu participare internaţională, „Ştiinţa e putere".

Lucrările au fost deschise de dr. Paul Grăvilă de la Universitatea de Vest Timişoara care a prezentat un referat privind perspectivele energiei solare. Sesiunea a continuat cu susţinerea celor 34 de lucrări, realizate de cadre didactice şi elevi de la mai multe şcoli din judeţ şi din Ungaria. Au fost şi lucrări care au avut o demonstraţie practică.

> Este o iniţiativă benefică pentru învăţarea ştiinţelor exacte
> PAUL GRĂVILĂ

Teme de actualitate

„Nivelul la care s-au prezentat lucrările a presusupus o muncă laborioasă - ne-a spus lector. dr. Mihai Lunga, preşedintele juriului. S-au admis doar lucrările care au fost prezentate în plen".

„S-au abordat teme de la energia valurilor «proiectul anaconda», energia solară, eoliană, biogas, plante energetice, propulsia cu ioni", a completat prof. Romulus Barbatei, directorul liceului gazdă.

O demonstraţie practică FOTO: FAN

Directorul Romulus Barbatei FOTO: JA

„Elevii învaţă să se prezinte, capătă încredere în forţele lor văzându-şi rezultatele", a precizat prof. Josef Antal, de la Institutul de învăţământ public „Harruckern Ianos" Gyula (Ungaria).

Lucrări premiate

Premiul I: Horvath Izabela, lucrarea „Propulsia cu ioni", C.N. „E.G. Birta", prof. Vancu Rodica, Constantin Cioarsă; **Premiul II:** Ciolac Viviana, Iercoşan Alexandru, Kossik Patrick - „Sisteme de propulsie", C. N. „E.G. Birta", prof. Vancu Rodica, Constantin Cioarsă; **Premiul III:** Aioanei Casian Simon, Ercan Osman - „Energii regenerabile", C.N. „E.G. Birta", prof. Vancu Rodica, Constantin Cioarsa; **Premiul special:** Ilieş Sânziana - „Parcuri eoliene", Gr. Şc. Ind. Sebiş, prof. Ilieş Horia.

EUROCONSULT
smart's partner
EUROCONSULT S.P.R.L. lichidator judiciar al S.C. CONCORDIA S.R.L.VINDE PRIN

NEGOCIERE DIRECTĂ
UTILAJE DIN INDUSTRIA MOBILEI

Şedinţa de vânzare prin negociere directă se va ţine în data de 27.05.2011 orele 11.00 la sediul EUROCONSULT SPRL Arad, str. Ion Georgescu nr. 4A.
În caz de neadjudecare, negocierea directă se va repeta, în aceleaşi condiţii, în data de 03.06.2011 la ora 11.00.
Informaţii privind condiţiile de participare la negocierea directă se pot obţine la sediul EUROCONSULT SPRL ARAD 310087 Ion Georgescu nr. 4A.
Tel. 0257-257143; 0357-100143; 0722-453473 (H-92961)
RECLAME

ARIES TEXTILE SRL

Parte a grupului

CALZEDONIA

ANGAJEAZĂ

CONFECȚIONERE

- **Pachet salarial net începând cu 974 RON**
  - **Primă de fidelitate**
  - **Bonus productivitate**
  - **Alte premii în funcție de vechime**
- **Tichete de masă din prima zi**
- **Transport asigurat oraş / județ**
- **Mediu de muncă modern**
- **Asistență medicală**

Relații la telefon: 0257/ 219.811

ŞEF SECȚIE CONFECȚII

-experiență şi cunoştiințe tehnice a fluxului tehnologic
-abilități de relaționare şi comunicare

- **Salar foarte motivant**

C.V. la fax nr. 0257/206.492

(H-84096)

ROMÂNIA
JUDEȚUL ARAD
CONSILIUL JUDEȚEAN

DISPOZIȚIA NR. 532

din 25.05.2011

privind convocarea Consiliului județean Arad în şedință ordinară

Președintele Consiliului județean Arad,
În temeiul prevederilor art. 94 (2) şi art. 106 (1), din Legea 215/2001-Legea administrației publice locale, republicată,

DISPUNE:

Articol unic: Consiliul județean Arad se convoacă în şedință ordinară în data de 31.05.2011, ora 13:00, în sala E 2 11, a Consiliului județean Arad, cu următoarea

ORDINE DE ZI:

1.Proiect de hotărâre privind aprobarea contului de execuție al bugetului propriu al Județului Arad pe anul 2010.
2.Proiect de hotărâre privind aprobarea contului de execuție al fondurilor externe nerambursabile pe anul 2010.
3.Proiect de hotărâre privind aprobarea contului de execuție al veniturilor şi cheltuielilor evidențiate în afara bugetului local pe anul 2010.
4.Proiect de hotărâre privind aprobarea contului de execuție al bugetului creditelor interne al Județului Arad pe anul 2010.
5.Proiect de hotărâre privind aprobarea contului de execuție al bugetului general de venituri şi cheltuieli pe trimestrul I 2011.
6.Proiect de hotărâre privind aprobarea drepturilor băneşti aferente personalului didactic din învățământul special care solicită cheltuieli de deplasare pe luna aprilie 2011.
7.Proiect de hotărâre privind rectificarea bugetului general de venituri şi cheltuieli pe anul 2011.
8.Proiect de hotărâre pentru modificarea Anexei la Hotărârea Consiliului Județean Arad nr. 271/25.09.2009 privind aprobarea Studiului de fezabilitate a proiectului "Înființarea Centrului Național de Informare şi Promovare Turistică al județului Arad" şi a cheltuielilor aferente proiectului.
9.Proiect de hotărâre privind aprobarea închirierii unui spațiu aflat în administrarea Spitalului Clinic Județean de Urgență Arad, în vederea desfăşurării de activități comerciale.
10.Proiect de hotărâre privind aprobarea întocmirii documentației tehnico-economice aferente realizării investiției: "Lucrări de reamenajare/modernizare a imobilului situat în localitatea Gurahonț, str. Crişan nr. 2", în vederea funcționării unei părți a Secției de pneumologie (TBC) a Spitalului Clinic Județean de Urgență Arad.
11.Proiect de hotărâre privind aprobarea închirierii unui spațiu aflat în administrarea Spitalului Clinic Județean de Urgență Arad, cu destinația de centru de imagistică medicală.
12.Proiect de hotărâre privind aprobarea închirierii unui spațiu aflat în administrarea Spitalului Clinic Județean de Urgență Arad, cu destinația de farmacie cu circuit deschis.
13.Proiect de hotărâre privind aprobarea închirierii unui spațiu aflat în administrarea Spitalului Clinic Județean de Urgență Arad, cu destinația de stație de ambulanță.
14.Proiect de hotărâre privind aprobarea dobândirii cu titlu oneros de către județul Arad a dreptului de proprietate asupra părții retrocedată Fundației Caritatea din imobilul situat în municipiul Arad str. Ghica Vodă nr. 4 - 10.
15.Proiect de hotărâre privind modificarea prevederilor art. 2 din Hotărârea Consiliului Județean nr. 97 din 11.04.2011 privind acceptarea primirii în administrarea directă a Consiliului Județean Arad a unui imobil situat în localitatea Gurahonț şi darea acestuia în folosința gratuită a Spitalului Clinic Județean de Urgență Arad.
16.Proiect de hotărâre privind majorarea patrimoniului public al Județului Arad, concesionat la S.C. „Compania Publică de Transport" S.A. Arad cu valoarea autobuzelor achiziționate în anul 2011.
17.Proiect de hotărâre privind acordarea unui mandat special reprezentanților Consiliului Județean Arad în AGA la S.C. „Compania Publică de Transport" S.A. Arad.
18.Proiect de hotărâre privind diminuarea patrimoniului public județean concesionat la S.C. „Compania de Apă Arad" S.A. cu 20 de foraje împreună cu instalațiile/echipamentele/dotările şi terenul aferent şi aprobarea întocmirii unui Studiu de Fezabilitate în vederea concesionării acestora.
19.Proiect de hotărâre privind aprobarea Listei serviciilor sociale care pot fi contractate de către furnizorii privați de servicii sociale pentru anul 2011.
20.Proiect de hotărâre privind plata contribuției Județului Arad pe anul 2011 la Fondul pentru Dezvoltare Regională al Regiunii Vest.
21.Proiect de hotărâre privind aprobarea proiectului "Educație timpurie pentru toți" şi a cofinanțării acestuia.
22.Proiect de hotărâre privind modificarea Calendarului evenimentelor culturale, artistice, educative, sportive, de sănătate, turism şi tineret pentru anul 2011, al fondului pentru finanțarea nerambursabilă a nevoilor culturale de urgență precum şi aprobarea bugetului pentru – SESIUNEA a II-a, în vederea atribuirii contractelor de finanțări nerambursabile.
23.Proiect de hotărâre privind aprobarea organigramei şi a statului de funcții pe anul 2011 pentru Spitalul de Psihiatrie Căpâlnaş.
24.Proiect de hotărâre privind aprobarea majorării programului la obiectivul de investiții „Reabilitare DJ 709 km 51+000...60+000 Gurba – Cermei".
25.Proiect de hotărâre privind retragerea dreptului de administrare directă a Direcției Generale de Asistență Socială şi Protecția Copilului Arad asupra imobilului situat în Arad, str. Oituz, nr. 131.
26.Proiect de hotărâre privind prelungirea contractului de delegare a gestiunii serviciului de transport public județean de persoane.
27. Diverse.

PREŞEDINTE, **Nicolae Ioțcu**

SECRETAR AL JUDEȚULUI, **Ioan Silaghi**

(H-93194)

0753.658.035

COLECȚIONAR GERMAN CUMPĂR MAŞINI DE CUSUT VECHI, MĂRCI GERMANE. OFER 40.000-45.000 EURO. PLATA PE LOC.

GARSONIERE

- **●Cumpăr garsonieră** confort 1, etaj intermediar, Bușteni, Micălaca 300, 0723.308.286. 73968
- **Vând garsonieră** etaj III, confort I, str. Simfoniei Micălaca, neamenajată, 14500 euro/neg. 0744.438.884. 92488
- **Vând garsonieră** zona Confecții, mobilată, 16.000 Eur/negociabil, 0730.484.184. 87557

AP.1 CAMERĂ

- **Vând apartament** 1 cameră, ultracentral, parter, 64 mp, 21.500 Eur,0744.849.390. 86988

AP.2 CAMERE-ARAD

- **Apartament 2** camere, ultracentral (B- dul Revoluției 101), parter, 26.000 Eur,0749.437.964. 86987
- **Cumpăr apartament** 1- 2 camere. Plătesc pe loc!!! Telefon: 0744.849.390. 26116
- **Vând** apartament 2 camere bloc nou, Cocorilor nr. 5. Telefon: 0762.213.545. 69391
- **Vând apartament** Arad, str. N.Bălcescu, parter, Legea 112, cumpărât 2 camere, bucătărie, baie, pivniță preț negociabil, 0755.240.703. 87582
- **Vând apartament** bloc nou, 2 camere, et.I, zona Spitalului Județean, Telefon: 0762.213.545 69303
- **Vând apartament** la bloc, 2 camere, dependințe, balcon, garaj, termotecă. Preț 38.000 Eur, zona Boul Roşu. Tel. 0257/ 211415. 88839
- **Vând apartament** ultracentral, 2 camere. Tel. 0257/264995. 70871
- **Vând apartament** 2 camerer+garaj, confort I, centrală proprie. 0744.996.386 87449
- **Vând apartament** 2 camere, Podgoria, parter, 35.500 euro, 0748.425.797, 0257/ 250.742. 90797
- **Vând apartament** 2 camere, Boul- Roşu, etaj II, amenajat, spațios, 26.000 euro, 0733.679.072. 93091
- **Vând apartament** 2 camere, Vlaicu, confort I, 69 mp, etaj 4/4. 0722.606.527. 93218
- **Vând apartament** 2 camere, Grădiște, îmbunătățit, preț 29.000 Eur/negociabil, 0727.836.953. 94327
- **Vând apartament** 74 mp, etaj 1, Aradul Nou. Preț 30.000 Eur. Tel. 0746.210.112. 90902

AP.3 CAMERE-ARAD

- **Vând apartament** la Miorița, 3 camere, 100mp, cu balcon, de lux, mobilat, la 47.000 Eur/negociabil. Tel. 0741.158.777. 95135
- **Vând apartament** trei camere amenajat, Calea Aurel Vlaicu, 0357/445381, 0743.494.689. 88944
- **Vând apartament** 3 camere, str. Miron Costin în perfectă stare. Telefon: 0257/ 250.005. 49617
- **Vând apartament** 3 camere, Samanta, coborâtor 3/2 garaj, amenajat 65.000 euro, neg. 0357/404.603. 87546
- **Vând apartament** 3 camere, etaj 1, îmbunătățit, decomandat, zona Podgoria, 0744.510.406. 93076
- **Vând apartament** 3 camere, Micălaca 300, etaj II, amenajat, centrală termică, 47,000 euro, 0733.679.072. 93091
- **Vând apartament** 3 camere, Micălaca 500, etaj II, amenajat, îmbunătățit, parțial mobilat, 38.500 euro, 0733.679.072. 93091

AP.4 CAMERE-ARAD

- **Vând apartament** 4 camere, confort 1, etaj I/IV, Vlaicu, str. Hațeg, bloc 17, 60.000 euro, telefon 0726.112.748, 0747.770.087. 60119
- **Vând apartament** 4 camere, etaj I, suprafață 136 mp, 2 băi, 2 balcoane, zona UTA, Z- uri, preț negociabil, la vedere. 0744.511.370. 90795

APARTAMENT LA CASĂ

- **Vând apartament** la casă, neamenajat, curte proprie, posibilitate mansardare, zona Boul roşu. Tel. 0723.382.064, 0745.604.162. 84460

CASE-ARAD

- **Vând casă** Aradul- Nou, pot locui două familii! Preț acceptabil. Telefon 0754.796.354. 93200
- **Vând casă** locuibilă, Cartierul Funcționarilor, 4 camere, anexe, garaj, ST 450 mp, SC 120 mp, preț 95.000 euro/neg., telefon 0740.155.643. 93212
- **Vând casă** mică cu teren, 540 mp, Silvaş (Confecții), 22.000 euro. 0722.606.527. 93218
- **Vând casă** Pârneava, 6 camere, 5 băi, toate utilitățile, preț negociabil. Telefon 0257/280.395. 49063
- **Vând casă** în Micălaca, 640 mp, FS=17 m, 3 camere, 79.000 Eur/negociabil. Tel. 0728.933.045. 80428
- **Vând casă** ultracentral, curte mare singur sau schimb. Telefon 0753.751.791. 84488
- **Vând casă** veche str. Dorel Sibii 16A (fostă Grănicerilor) S.T.=575 mp, S.C.=140 mp, singur în curte, intrare auto, străduță liniştită. Preț informativ 70.000 Eur. Tel. 0745.582.015. 90890
- **Vând două** case P+1 noi, situate în ansamblu rezidențial de case înşiruite Grădiște, finisate 100%/90%, suprafață construită 155 mp, curte 70 mp, 0722.249.470. 83124
- **Vindem case** Cartier Tei, design modern, garaj, ambient deosebit. 0740.013.000 89225

CASE-JUDEȚUL ARAD

- **Casă de** vânzare, 2 corpuri în curte, grădină. Preț 45.000 Eur/negociabil. Tel. 0257/ 562.879. 90909
- **Vând casă** cu grădină, oraş Lipova, Mețianu 28. Tel. 0770.277.690. 74608
- **Vând casă** cu grădină Pâncota, str. Traian nr. 7, telefon 0257/466.851. 89579
- **Vând casă** la roşu, 2006, SC=220 mp, ST=975 mp, P+E, împrejmuită, la Sînpaul, apă+ canal la poartă, curent introdus, 29.000 Eur. Tel. 0722.518.213. 54065
- **Vând casă** la Sînleani. Informații 0769.214.843. 87136
- **Vând casă** în Sintea- Mică, acces la şosea şi la câmp. Telefon 0740.257.681. 87602

VILE-JUDEȚUL ARAD

- **Vând vilă** 25 km de Arad, Sânmartin, comuna Macea, toate utilitățile, încălzire centrală, merită văzută! Preț negociabil, la vedere. Telefon 0745.636.300. 92572

SPAȚII COM-ARAD

- **Vând hale** industriale şi birouri de suprafețe diferite. Tel. 0722.249.470. 80503
- **Vând spațiu** comercial, 160 mp, Grădiște-principală, 89.000 euro. Telefon 0744.555.660. 72962
- **25.500- mp şoseaua** NĂDLAC, front- stradal, bun pensiune, parking- auto, 0722-257409. 67080

TERENURI LOCAL

- **Vând loc** de casă în Vladimirescu, suprafață 615mp, FS=17,5 ml, preț 7.500 Eur/negociabil. Tel. 0741.158.777. 94497
- **Vând teren** 750 mp în Grădiște (Prunului), 28.500 Eur, 0722.606.448. 50846
- **Vând teren,** 2 ha, lângă reprezentanța KIA cu deschidere la şosea. Informații: 0729.075.031. 90802
- **Vând 400** mp, teren Gai, FS 19 ml, 12.000 euro, telefon 0722.606.527. 93218
- **21.200- mp GHIOROC,** zona LAS- VEGAS, bun pescărie, agrement, 0722- 257409. 67081

TERENURI JUDEȚ

- **Vând loc** de casă la Livada, suprafață 1000mp, FS=15 ml, preț 15.000 Eur/negociabil, 2 rate. Tel. 0741.158.777. 94763
- **Vând loc** de casă în Livada, telefon 0744.828.934. 87587
- **Vând pădure** de foioase, 9ha, la Şiria, compactă cu CF, la prețul de 2.500 Eur/ ha/negociabil. Tel. 0747.158.777. 94971
- **Vând teren** arabil Pâncota- Măderat, cu titlu, 1,29 ha, preț 2.000 Eur/ha, cu FS la şosea. Tel. 0741.158.777. 94339
- **Vând teren** arabil Pâncota, tarla 75 cu FS la şosea, 3,2 ha, cu CF, preț 2.500 Eur/ha. Tel. 0741.158.777. 94347
- **Vând teren** arabil, 1 ha, la Şiria, prețul de 2.300 Eur/ ha. Tel. 0741.158.777. 94349
- **Vând teren** intravilan 500 mp, în Curtici. Telefon 0751.354.075. 88852
- **Vând teren** în loc. Sânleani, intravilan, central, 1900 mp, front stradal 23 m, 24 euro/mp negociabil. 0749.112.122. 87575
- **Vând teren** 500 mp, Vladimirescu, strada 16, utilități, telefon 0748.144.548. 92487
- **Vând 10** ha teren arabil (parcelă compactă), lângă autostrada Nădlac- Arad, la 5 km de Nădlac, posibil pe ieşirea spre Nădlac, 2,5 Eur/mp. Tel. 0747.110.314. 84480
- **Vând 2** Ha teren arabil lângă Mândruloc; la capăt parcelă este curent electric, 0742.501.451. 87130

IMOBILE CHIRII

- **Închiriez apartament** 2- 3 camere, garsonieră sau casă pentru muncitori, 0723.308.286. 73978
- **Închiriez apartament** două camere, Miorița, amenajat modern, utilat, contorizat, 0729.923.703. 80560
- **Închiriez apartament** 2 camere, balcon, Revoluției 24, vedere Podgoria, Catedrală, Revoluției, Polivalentă, 0747.604.617. 83733
- **Închiriez apartament** 3 camere, bucătărie şi baie mare, zona Uta- Ared, blocuri noi, complet mobilat, lux, climă, Tv, internet, cablu, loc de parcare, curte păzită, acces în imobil cu cartelă.Informații telefon 0731.320.720. 78239
- **Închiriez apartament** 2 camere, Fortuna, mobilat, 150 euro+garanție. Telefon 0721.379.679. 84151
- **Închiriez apartament** 1 cameră, Cartierul Funcționarilor cu garaj. telefon 0752.200.301. 87061
- **Închiriez apartament** 2 camere zona Intim, mobilat modern şi utilat. Tel. 0740.171.966. 87455
- **Închiriez apartament** amenajat, pentru birouri etaj I, zona intim. 0744.828.934. 87549
- **Închiriez apartament** 2 camere, Miorița, mobilat şi utilat, 0742.494.790. 89219
- **Închiriez casă** central, 3 camere, nemobilată, 200 euro, 0257/228.411. 87282
- **Închiriez două** camere proaspăt zugrăvite, intrare separată. Tel. 0752.855.503. 86983
- **Închiriez garsonieră** central, renovată, mobilată şi utilată. Tel: 0741.015.910. 44339
- **Închiriez garsonieră** confort I Micălaca, zona 300, 0257/287.481, 0741.205.332. 72493
- **Închiriez garsonieră** mobilată, gaz, satelit, frigider, mașină spălat, 0751.382.017, 0257/380344. 88851
- **Dau în** chirie apartament 3 camere, mobilat, central, 250 euro, 0722.606.527. 93218
- **Dau în** chirie garsonieră mobilată central, 100 euro, 0722.606.448. 93218
- **Ofer spre** închiriere apartament 1 cameră, ultraconfort, ultracentral. Tel. 0723.677.262. 84500
- **Ofer spre** închiriere garsonieră confort 1, Micălaca, utilată, etaj 4/4/. Tel. 0720.557.463. 90889
- **Primesc o** fată în gazdă. Telefon 0749.381.079, 0257/218984. 89099

SPAȚII COM-ARAD

- **Închiriez hale** industriale şi birouri de suprafețe diferite, 0758.815.636. 80364
- **Închiriez spațiu** comercial Intim, 170 mp, 0722.227.450. 49074
- **Închiriez spațiu** comercial, Vlaicu, 43 mp, 250 Eur, 0744.849.390. 86986
- **Închiriez spațiu** cu acces stradal, ideal pentru birou, salon, cabinet, renovat, 130 mp, locuri de parcare, P- ța Plevnei (Casa cu lacăt). Tel. 0723.202.527. 71031
- **Închiriez spațiu** pretabil mai multor activități, str. Andrei Şaguna nr. 80, parter, 100 mp, demisol - 100 mp. Tel. 0745.582.015. 90931
- **Închiriez/vând clădire** nouă, birouri, ultracentral, P+2, 500 mp, 0722.249.470. 80532
- **Dau în** chirie posturi- coafură, cosmetică, manichiură, pedichiură, frizerie, 80 euro, 0747.795.147. 93205

SCHIMB LOCUINȚE-ARAD

- **Schimb de** locuință, bloc Tarafului, cu o cameră sau cameră cu bucătărie. Tel. 0748.601.011. 79320

OFERTE LOCURI DE MUNCĂ

- **Angajăm manager** (inginer sau maistru) producție confecții metalice, experiență 5 ani, coordonare echipă 50 oameni. ☎0727.377.620, fax:0257/216.859. 89225
- **Angajăm spălători** camioane cu experiență, L- S: 8- 18, telefon: 0722.281.014. 87074
- **Angajăm tineri** care doresc să învețe meseria de constructor. Telefon: 0744.534.726. 88968
- **Angajăm vânzătoare** magazin alimentar, Micălaca. Tel. 0724.182.673. 90831
- **Angajam confectioneri/e** articole din textile ,tel.0721555584 92432
- **Angajez şofer** categoria C+E, cu experiență din zona Chişineu- Criş. Telefon 0748.686.731. 94237
- **Angajez şofer** cu atestat şi manipulanți pentru distribuție. Tel. 0729.155.540. 96230
- **Angajez şofer** cu experiență în trafic internațional şi basculantă, 0748.686.731 96272
- **Angajez bucătar,** bucătăreasă pentru fast- food. Telefon 0742.692.627. 90779
- **Angajez ospătar(ă),** bucătar, ajutor bucătar pentru ştrandul Neptun. Telefon 0736.138.002 88370
- **Angajez ospătară** şi bucătăreasă pentru pensiune. Tel. 0723.274.150. 93191
- **Angajez ospătare** pentru terasă, plaja Ghioroc. Tel. 0743.911.164. 93912
- **Angajez pizzaior** şi ajutor. Şofer distribuție pizza. Tel. 0724.539.300. 93680
- **Angajez vânzătoare** la nonstop, rog CV detaliat. Telefon 0745.529.909. 87454
- **Asociație Umanitară** recrutează personal pentru muncă de teren. 0753.818.296, 0735.044.928. 87506
- **Casă de** amanet angajează amanetar. Telefon contact: 0724.362.955. 87128
- **Caut femeie** pentru îngrijit fermă- Pâncota. Informații la telefon 0744.190.192. 71426
- **Caut translatoare** de limba Slovenă, pentru deplasare, ofer 200 euro/săptămâ + cazare +masă. Informații suplimentare: 0743435942, 0742618216. 93449
- **Fast- food angajează** personal cu experiență (shaorma, kebab). Salar atractiv, 0722.213.038. 87590
- **Firmă angajează** şoferi pe basculă cu experiență minim 2 ani. C.V. la fax: 0357/ 814917. 90876
- **Firmă de** construcții angajează muncitori, finisori. Telefon 0728.890.470 între 8.30- 17.00 89230
- **Firmă de** construcții angajează muncitori necalificați. Telefon 0742.584.040. 90412
- **Firmă de** construcții angajează muncitori. Informații 0745.547.663. 92975
- **Hotel 3** stele: angajează femeie ajutor bucătărie şi cameristă.Telefon 0744.546.860. 94215
- **Pizzerie angajează** pizzariolo cuptor lemne, ospătar cu permis auto. 0740.132.112. 89084
- **Restaurant angajează** femeie pentru spălat vase. Telefon 0724.999.050. 87503
- **S.C. angajează** ospătari şi femeie de serviciu cu experiență, 0747.830.744. 90256
- **S.C. angajează** vânzător/vânzătoare. Telefon 0740.247.386 sau 0257/211.158. 89601
- **Salon de** masaj din Arad angajează maseze. Telefon 0722.225.150. 93886
- **Societate angajează** operatoare curățenie pentru locație de lux, 0752.190.228, 0234.516.251. 88700
- **Terasă angajează** ospătare. Telefon 0744.280.777. 94333
- **Urgent angajez** asistentă medicală, medicină de familie, cunoştințe P.C. 0722.343.783, 0257/214.911. 84060

CERERI LOCURI DE MUNCA

- **Barman ospătar** caut de lucru în timpul liber. Pot lucra o zi cu o zi. Telefon 0748.609.719. 72810

PRESTĂRI SERVICII

- **A A** Acord Garanție 2 ani reparații mașini spălat,0744.241.398, 0357/401569,0257/ 259146. 78913
- **Construcții diverse,** acoperişuri, zugrăveli, fațade, amporă, renovări, case, etc, 0751.704.282. 89602
- **Cursuri 200** lei/lună ●masaj şi reflexoterapie ●manichiură şi pedichiură. Telefon 0724.442.686. 970493
- **Execut proiecte** de arhitectură şi documentația necesară pentru construire. Preț 3.5 euro/mp. ☎0753.184.301. 90806
- **Execut zidărie** tencuieli, zugrăveli, rigips, izolații, acoperişuri, consolidări fundații, 0740.696.157. 70322
- **Executăm toată** gama de construcții, case la cheie, instalații, finisaje. Tel. 0753.492.915. 71889

CONSTRUCȚII

- **Acasă balast,** nisip, sorturi, pământ, mreană, 2- 5 mc. Telefon 0741.972.216. 23970
- **Aduc balast,** nisip, pământ, duc molozul, etc. 0745.036.969, 0722.389.480. 970052
- **Vând nisip,** transport cu bascula până la 15 tone, 0745.831.461. 70746
- **Vând:balast, nisip,** sorturi, pământ, gazon,mraniță, transport molozul, 2- 40- Tone, 0742.655.913, 0720.747.753. 970090

AUTO ROMÂNEŞTI

- **Vând Dacia** Break 1310, CLI, 2001, stare bună, preț 1.200 Eur/negociabil. Tel. 0722.325.811. 94074
- **Vând Logan** albastru marin, 1,6 MPI.06.2007, 26.500 km, toate dotările,0722.475.694. 88843
- **Vând Logan** an 2010 cu îmbunătățiri. Preț de reprezentanță 6.800 Eur, preț de vânzare 4.800 Eur. Tel. 0744.427.876. 91747
- **Vând Logan** 1,4MPI, an 2005, stare perfectă, 3200Euro.Informații telefon 0727.117.728. 60721

AUTO STRĂINE

- **Vând Citroen** Xantia, an 1998 şi o combină LG, 0753.562.864. 93705

GARAJE

- **Închiriez/vând garaj** autorizat, zona Bank Post, zonă nedemolabilă. Informații 0722.875.922, 0753.479.589. 93214

ELECTRONIC PLUS

- **Vând frigider,** mașină spălat automată, ladă frigorifică, combină frigorifică, telefon 0257/210.613. 87059
- **VÂND ieftin electrocasnice second, lăzi, combine, mașini spălat haine, vase, uscătoare, televizoare, anvelope, vitrine comerciale. Rate angajaților, pensionarilor vârstă- boală, ☎0769.005.400.** 8694

MOBIDOM

- **Vând canapele** 3, 2, 1 persoane, culoare albastru închis, 0721.368.887. 91085
- **Vând mobilă** veche, furnir, nuc, uşi, sertare curbate (50 ani vechime). Telefon 0728.144.898. 91743

S.C. ICIM ARAD S.A.

ANGAJEAZĂ:

- **SOFERI AUTOCAMION;**
- **MASINISTI LA MASINI PENTRU TERASAMENTE / MECANICI UTILAJE**

Pentru Laboratorul de determinari fizico-mecanice:

- **INGINER CHIMIST / CONSTRUCTOR si**
- **LABORANT / TEHNICIAN DETERMINARI FIZICO -MECANICE**

Oferim salar şi bonusuri bazate pe performanţă.

CV -urile se transmit la numarul de fax: 0257/ 289 650 sau la adresa de e-mail: viasta.orgovici@irsgroup.eu Vor fi chemaţi la interviu numai cei selectaţi. (H-89566)

gruppo olimpias spa

ANGAJEAZĂ (H-80887)

CONFECŢIONERE CU EXPERIENŢĂ PE LINIARĂ, TRIPLOK SAU KETT - 1 post - munca pe un schimb

MUNCITOR NECALIFICAT ÎN INDUSTRIA CONFECŢIILOR (FEMEI/BĂRBAŢI)- 10 posturi - munca pe 3 schimburi - după 3 luni, calificare la locul de muncă

MUNCITOR MAGAZIE - 1 post - munca pe un schimb

MECANIC - 1 post - munca pe 3 schimburi

CONTROLOR CALITATE TRICOTAJE - 1 post - munca pe 3 schimburi

OPERATOR CALCULATOR - 1 post - munca pe un schimb

Se oferă - salariu motivant, tichete de masă, asigurăm transport.

Relaţii la telefon ARAD 0257-216.836, fax: 0257-216.835, e-mail: office@antonind.net sau la adresa Anton Industries - Zona Industrială N-V Calea Aurel Vlaicu 291

Magyarországra elektronikai céghez hibajavító technikusokat keresünk. Érdeklődni:0755067685

(H-84389)

S.C B.A.T S.A ARAD

cu sediul în Arad. Str Poetului nr 131-a

(H-89243)

-şofer-categoria B, C, D, E, F
- lăcătuşi confecţii metalice
-sudori electrici + autogen

Informaţii la telefon 0257273316, 0257-289904, sau 0722252871

PEUGEOT Concesionar Peugeot Micalaca, 1 EST 0257 278738

S.C. AUTO SML S.R.L
www.autosml.ro

HYUNDAI Concesionar Hyundai Calea Timisorii, F.N 0257 278042

CONCESIONAR HYUNDAI SI PEUGEOT PENTRU JUD. ARAD ANGAJEAZA REPREZENTANT VANZARI. CV-urile se pot depune la sediul PEUGEOT din Micalaca 1EST FN sau pe email: mircea.solomon@autosml.ro (H-94233)

GHENAU TRADE

ARAD : Str: A. Vlaicu, nr: 159

mobil: 0769 - 048 . 018 ; 0728 - 983 . 376

- transport si montaj gratuit .
- 3 rate lunare fara comision.
- plasa fixa antiinsecte gratis.

Va oferim:

-ferestre - usi -vitrine
-sticla -plase antiinsecte
-rolete
-pervaze

REHAU

Ferestre si usi din profile PVC cu sticla termopan

SCP EXPERT SPRL

practicieni în insolvenţă

Solve Insolve IPURL

NOTIFICARE CU PRIVIRE LA DESCHIDEREA PROCEDURII INSOLVENŢEI

Prin încheierea nr. 618/04.05.2011 pronunţată de judecătorul sindic în dosarul 2469/108/2011 aflat pe rolul Tribunalului Arad, a fost deschisă procedura generală a insolvenţei prevăzută de Legea 85/2006 împotriva debitoarei **SC CONTOR GROUP SA**, cu sediul în Arad, Calea Bodrogului, nr. 2-4, jud. Arad, J 02/50/1998, RO 6308493, consorţiul SCP SOLVE INSOLVE IPURL - SCP EXPERT SPRL fiind desemnat în calitate de administrator judiciar. În aceste condiţii, în conformitate cu termenele stabilite prin încheierea de deschidere a procedurii, vă invederăm că în vederea depunerii declaraţiilor de creanţă, creditorii vor trebui să respecte următoarele proceduri:

- creditorii SC CONTOR GROUP SA vor proceda la înregistrarea declaraţiilor de creanţă pentru debitele împotriva averii debitoarei născute înainte de momentul deschiderii procedurii (04.05.2011), prin depunerea la dosarul instanţei a unei declaraţii de creanţă.
- termenul limită pentru înregistrarea cererii de admitere a creanţelor asupra averii debitorului este data de 13.07.2011. În conformitate cu art. 65 din Legea nr. 85/2006 cererea de creanţă va cuprinde: numele/denumirea creditorului, domiciliul/sediul, suma datorată, temeiul creanţei, precum şi menţiuni cu privire la eventualele drepturi de preferinţa sau garanţii. La cerere se anexează documente justificative ale creanţei şi ale actelor de constituire de garanţii. Cererile de creanţă vor fi depuse sau transmise prin poştă în 3 exemplare la Tribunalul Arad, Secţia Comercială, str. Gral. Vasile Milea, nr. 2 - 4, Arad, cod postal 310131, jud. Arad, cu menţiunea: "Cerere creanţe debitor SC CONTOR GROUP SA dosar 2469/108/2011" şi vor fi timbrate potrivit dispoziţiilor art. 6, lit. c din Legea 147/1997 modificată cu 120 lei taxa timbru şi 0,3 lei timbru judiciar.
- termenul de verificare de către administratorul judiciar a creanţelor, de întocmire, afişare şi comunicare a tabelului preliminar de creanţe este data de 10.08.2011.
- termenul pentru definitivarea tabelului de creanţe şi soluţionarea eventualelor contestaţii la tabelul preliminar al creanţelor este data de 21.09.2011.

Se convoacă prima adunare a creditorilor pentru data de 01.09.2011 ora 14[00] în clădirea WATERHOUSE situata în Arad, Calea Bodrogului, nr. 6, etaj II SALA DE CONFERINŢE, cu următoarea ordine de zi:

1. **Prezentarea raportului de activitate a administratorului judiciar**
2. **Analiza şi aprobarea rapoartelor întocmite de administratorul judiciar în conformitate cu prevederile art. 20, 54 si 59 din legea 85/2006**
3. **Analiza şi aprobarea strategiei de continuare a procedurii**
4. **Alegerea comitetului creditorilor alcătuit din 3 - 5 membri, în conformitate cu prevederile art. 16 alin. 4 respectiv 17 din legea 85/2006**
5. **Confirmarea administratorului judiciar**
6. **Stabilirea retribuţiei administratorului judiciar**
7. **Diverse.**

În conformitate cu prevederile art. 36 din legea 85/2006, "...de la data deschiderii procedurii se suspendă de drept toate acţiunile judiciare, extrajudiciare sau măsurile de executare silită pentru realizarea creanţelor asupra debitorului sau bunurilor sale....".

Pentru informaţii suplimentare vă solicităm să nu ezitaţi în a ne contacta după cum urmează:
SC SOLVE INSOLVE IPURL Dşoara. Dreghici Nicoleta 0257218483, 0751124858
SCP EXPERT SPRL Dl. Moţ Marius 0257259740, 0722343784. (H-93553)

RAVA

CASA DE INSOLVENTA RAVA s.p.r.l.
în calitate de lichidator judiciar ANUNŢĂ TOŢI CREDITORII
SC AMBIVALIS INT S.R.L.

cu sediul în Arad, Str. Metianu, Nr. 1, Sc. B, Ap. 1, jud. Arad, CUI 25521225, J02/520/2009 că faţă de această societate a fost deschisă procedura simplificata, prin intrarea direct in procedura falimentului prevăzută de Legea nr. 85/2006 prin Incheierea Comerciala nr. 654/CC din data de 11.05.2011, pronunţată de Tribunalul Arad în dosarul 1944/108/2011.

Termenul limită pentru înregistrarea cererii de admitere a creanţelor asupra averii debitorului este data de **27.06.2011.** În temeiul art. 76 alin.(1) din Legea privind procedura insolvenţei, nedepunerea cererii de admitere a creanţei până la termenul menţionat atrage decăderea din drepturi privind creanţa/creanţele pe care le deţineţi împotriva debitorului.

Termenul limită pentru verificarea creanţelor, întocmirea, afişarea şi comunicarea tabelului preliminar al creanţelor este data de **08.07.2011**. Termenul limită pentru depunerea eventualelor contestaţii la tabelul preliminar este de 5 zile de la data publicării acestui tabel în Buletinul Procedurilor de Insolvenţă.

Termenul pentru definitivarea tabelului de creante este data de **25.07.2011.**

Se notifică faptul că, prima Adunare a creditorilor va avea loc în data de **14.07.2011.**

În termen de 10 zile de la primirea prezentei notificări, pentru motive întemeiate, creditorii, pot face opoziţie la deschiderea procedurii.

Debitorul **SC AMBIVALIS INT S.R.L.** are obligaţia ca în termen de 10 zile de la deschiderea procedurii să depună la dosarul cauzei documentele prevăzute la art. 28 alin. (1) din Legea privind procedura insolvenţei.

Informaţii suplimentare la tel. 0357- 428 897 sau la sediul profesional al lichidatorului judiciar **CASA DE INSOLVENTA RAVA** s.p.r.l. *situat in* ***Arad, str. SALACZ GYULA (fosta str. Macinului), nr. 3A, jud. Arad*** (H-93683)

RAVA

CASA DE INSOLVENTA RAVA S.P.R.L. în calitate de lichidator judiciar al **SC INTER DANIL TRANS SRL** desemnat de Tribunalul Arad, în dosarul 3425/108/2009,, vinde, conform Legii 85/2006, prin

licitaţie publică deschisă, cu strigare :

- Teren intravilan cu casa , situat in Arad, str.Ciocarliei, nr.10, jud. Arad inscris C.F. nr. 6134, nr. top 1616, in suprafata de 472 mp la pretul de 66.000 EUR.

Pretul mentionat nu contine TVA.

Garanţia pentru participare la licitaţie este 10% din valoarea imobilului.

Licitaţia va avea loc în data de **17.06.2011** ora 14. la sediul lichidatorului **CASA DE INSOLVENTA RAVA S.P.R.L.** din Arad, Str. Salacz Gyula, nr.3A.

Înscierile şi achitarea garanţiei de participare la licitaţie se pot efectua până în ziua premergatoare licitaţiei, ora 14.

Informaţii suplimentare la tel.0728890030 şi 0357-428897, sau la sediul profesional al lichidatorului judiciar **CASA DE INSOLVENTA RAVA S.P.R.L.** *situat in Arad str Salacz Gyula, nr.3A.* (H-93697)

EVIDENŢIAZĂ-TE!

Text: **DATA apariţiei:**.....

Talon valabil până în 30 iunie 2011

Date personale:

Nume şi Prenume:

Telefon:

Buletin de identitate:

TALON + PREŢUL CATEGORIEI AFERENTE

Anunţurile se preiau zilnic, la ghişeu, până în ora 16[00], după această oră, se pot prelua doar prin intermediul sistemului online de preluare al anunţurilor disponibil pe www.jurnalaradean.ro . Anunţurile de mică publicitate din Jurnal Aradean se publica pe baza talonului din ziar
Redacţia nu îşi asumă responsabilitatea pentru conţinutul anunţurilor de mică publicitate!

JURNAL ARĂDEAN

PIERDERI

- **Pierdut Certificat** constatator nr. 10775/10.02.2009 pe firma S.C. Procereal Agrosan S.R.L. îl declar nul. 94247
- **S.C. Patchouli** City S.R.L. pierdut ştampilă firmă. O declar nulă. 93899

INSTRUMENTE MUZICALE

- **Vând pianină** excepţională şi vioară stare excepţională. Telefon: 0257/250.005. 49827

ANIMALE-PĂSĂRI DOMESTICE

- **Cumpăr vaci** pentru sacrificat. Telefon 0748.912.117. 73965
- **Cumpăr vaci** pentru sacrificat. Telefon 0748.912.117; 0748.762.586. 87614
- **Vând porc** gras, 130 kg. Telefon 0770.886.020. 93207
- **Vând porci** graşi, grăsuni, purcei şi 2 ponei. Informaţii 0727.452.994. 80017
- **Vând porci** 90- 100 kg rasă carne, în Mândruloc, telefon: 0257/216.355. 84077
- **Vând pui** de carne şi pentru ouă. Informaţii: 0748.322.489. 26248
- **Vând scroafă** cu purcei 5 săptămâni, 8 buc., 0770.452.574, 0357/422975. 95941
- **Vând vacă** cu lapte, bună şi grăsuni de carne, 0747.460.610. 94250
- **Vând 2** purcei între 50- 65 kg/buc., preţ negociabil, 0745.127.192, 0751.310.425. 86974

MAŞINI,UTILAJE,INSTALAŢII

- **Vând Buldozere** Româneşti şi piese de schimb şi motor tractor. 0726.253.412. 32452

Singura tămăduitoare acceptată de biserică. Tămăduitoarea Tamara cunoscută în România pentru cele mai multe cazuri rezolvate invitată la toate posturile tv .

Vă poate ajuta în orice problemă, dezleagă farmece cununii face de spor aduce persoana iubită multe altele. Poate fi gasită în Arad oferă rezultate garantate 100 % nu o să fiţi dezamăgiţi. Poate fi contactată la telefoane: 0723421156 ; 0747752442. (H-47347)

Celebra Tamaduitoare
Valentina Codreanca este prezenta in Arad.
Aveti acum o sansa unica pt. a va purifica trupul si sufletul si a va rezolva toate problemele. Valentina Codreanca lucreaza prin Magie Alba, descanta pt dragoste, liniste sufletesca, succes in afaceri, examene, vindeca stresul, ipotenta, dezleaga farmece, blesteme, cununii legate, deschide cartile de tarot. Rezolvari garantate pt care isi asuma responsabilitatea. Asigura confidentialitate si profesionalism in tot ceea ce realizeaza. Tel : 0747.422.031, 0721.56.44.57, Web-site: www.magicvalentina.ro (H-47326)

Publicitate, telefon 0257-210.775

ÎMPRUMUTURI FINANCIARE

- **Ofertă! Valută** rapid cu 2-3 % Plata la final! Telefon: 0721.492.429. 67038

CITAŢII

- **Se citează** Dumitrescu Gheorghe, Judecătoria Arad, termen 07.06.2011, ora 8:30, sala 145, dosar nr. 3568/55/2011, proces uzucapiune, reclamant Magda Dumitru. 94331

DECESE

Cu durere în suflet anunţăm trecerea în lumea celor drepţi a mamei şi bunicii noastre dragi,

BĂLĂBAN LENUŢA,
în vârstă de 80 de ani.

Priveghiul va avea loc la domiciliul din strada Crasna nr. 46, iar ceremonia funerară se va desfăşura astăzi, 26 mai 2011, orele 17:00, la capela cimitirului din Grădişte. Dumnezeu să o odihnească în pace! Nu te vom uita niciodată!

Fiul Dorin cu soţia Rodica şi nepotul Răzvan Bălăban

CONDOLEANŢE

Senatul Universităţii de Vest „Vasile Goldiş" din Arad, îşi exprimă compasiunea la trecerea în nefiinţă a celui care a fost distinsul

notar public
MORARIU IOAN.

Transmitem sincere condoleanţe familiei îndurerate. Dumnezeu să-l odihnească în pace!

Rector, Prof. univ. dr. AUREL ARDELEAN

Senatul Universităţii de Vest „Vasile Goldiş" din Arad, îşi exprimă compasiunea la trecerea în nefiinţă a celui care a fost distinsul

notar public
MORARIU IOAN.

Transmitem sincere condoleanţe familiei îndurerate! Dumnezeu să-l odihnească în pace!

Rector Prof. univ. dr. Aurel Ardelean

AGRIROM GRUP prin Domnul Preşedinte Bălănescu Raul îşi exprimă profundul regret pentru trecerea în nefiinţă a Domnului

Notar MORARIU IOAN.

Sincere condoleanţe familiei îndoliate!

Suntem alături de d-na Maria Alda şi familia la marea durere pricinuită de trecerea la cele veşnice a tatălui său. Dumnezeu să-l odihnească în pace!

Familia Voştinar Florin

Un ultim omagiu distinsului

MORARIU IOAN.

Sincere condoleanţe îndureratei familii!

Fam. Bujor Buda

Suntem alături de familia îndoliată în aceste momente dificile ale trecerii în eternitate a celui care a fost

notar IOAN MORARIU.

Sincere condoleanţe!

Familia Toade din Săvârşin

Un ultim omagiu celui care mi-a fost un bun coleg de clasă

MORARIU IOAN
- notar public.

Sincere condoleanţe familiei îndurerate!

Fam. Fărcaş - Cluj Napoca

Suntem alături de Rodica şi Dorin Bălăban în aceste momente grele pricinuite de moartea mamei.

Familiile Zina, Cristian şi Ovidiu Gornic

Un ultim şi trist omagiu dragului nostru coleg şi prieten

notar IOAN MORARIU.

Sincere condoleanţe familiei îndoliate!

Familia avocat Aurel Brusture

Suntem alături de colegul nostru prof. Răzvan Bălăban în aceste clipe grele pricinuite de decesul bunicii. Un gând de compasiune şi sincere condoleanţe!

Colectivul Şcolii Postliceale Sanitare Arad

Mulţumim celor care au fost alături de noi, rude, vecini, prieteni, colegi, cunoştinţe şi au încercat să ne aline durerea la trecerea în nefiinţă, la odihna veşnică a celui care a fost tată, socru, bunic, străbunic, cumnat

PINTEAN IOAN (MEDICU)
- 83 ani din Zărand.

Dumnezeu să-l odihnească!

Familia fiului Pintean Ioan, soţia Barbara, nepoata Ramona şi soţul Claudiu

COMEMORĂRI

Lacrimi şi regrete pentru draga noastră

RAMONA MUREŞAN

la un an de la despărţire. Dumnezeu să-i dea odihnă şi pace veşnică!

Cei care te-au iubit

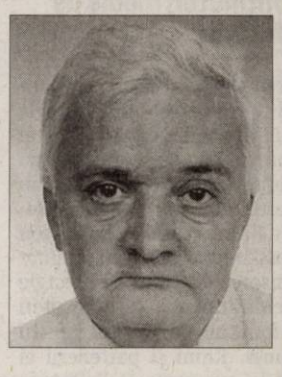

Au trecut 6 luni obişnuite pentru unii, dar pline de durere şi dor pentru noi, de la dureroasa despărţire de cel care a fost un soţ minunat, un tată bun şi iubitor,

TIMARIU
HORIA VASILE.

Trecerea timpului nu poate şterge din sufletele noastre nici iubirea ce ţi-o purtăm, nici dorul după chipul tău senin şi blând. Amintiri frumoase, lacrimi, este tot ce ne-a mai rămas de când te-am pierdut. Ne rugăm bunului Dumnezeu să-ţi vegheze somnul în pace! Parastasul de pomenire va avea loc în ziua de 29 mai 2011, ora 11:00, la Biserica Ortodoxă Şega 1 de pe strada Şcoalei.

Mama, soţia Rodica şi copiii Alina şi Paul

Astăzi se împlinesc 6 luni de la decesul celei care a fost o bună mamă şi bunică

ELENA SĂBĂU.

Parastasul de pomenire va avea loc sâmbătă, 28 mai 2011, ora 13.30, la Catedrala Ortodoxă Veche din Arad, Piaţa Catedralei. Dumnezeu s-o odihnească în pace!

Fiul Dinu împreună cu soţia Monica şi nepotul Dănuţ

La zi aniversară când ai fi împlinit 65 ani şi trebuia să-ţi urăm La Mulţi Ani!, bunul Dumnezeu te-a luat la el mult prea devreme, lăsându-ne îndureraţi pentru tot restul vieţii iubita noastră soţie, mamă, soacră şi bunică,

BOTAŞ
NELICA VIORICA.

Paşii ne duc la mormântul tău unde ne plecăm fruntea, vărsăm lacrimi şi punem flori însoţite de flacăra lumânării care arde neîncetat. Nimeni şi nimic nu va putea şterge din inimile şi sufletele noastre bunătatea, blândeţea, dragostea ta şi clipele frumoase pe care le-am trăit împreună. Te vom iubi şi te vom plânge mereu. Ne rugăm bunului Dumnezeu să-ţi dea odihnă veşnică în Împărăţia Sa!

În veci nemângâiaţi şi îndureraţi soţul Petru, fiul Lucian, nora Gabriela şi nepoata Loredana

Au trecut 6 ani de când nu te mai avem printre noi iubitul nostru soţ, tată şi socru

MIRCEA DRĂGAN.

Te vom iubi mereu. Dumnezeu să-l odihnească în pace!

Familia îndurerată

Se împlinesc 12 ani de când s-a stins cea mai frumoasă stea din lume,

CURA STĂNCUŢA,

stea care pentru toţi a strălucit mereu. Bunătatea şi dragostea ta de soţie, mamă, bunică, soacră, mătuşă şi cuscră nimic nu o poate înlocui. Te plângem neîncetat de dorul veşniciei. Dumnezeu să o odihnească în pace!

Familia Cura

Sâmbătă, 28 mai, la ora 11:00, în Biserica UTA - Şega II se va comemora parastasul de 6 luni a dragului nostru

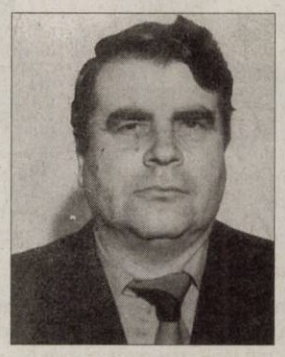

SCHELL
CONSTANTIN.

Vă aşteptăm pe toţi cei care-i păstraţi încă vie amintirea.

Ani şi Corina Schell

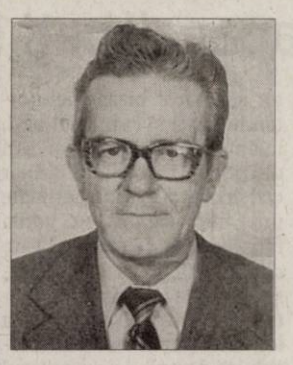

Au trecut 14 ani de lacrimi, dor şi tristeţe de la plecarea dintre noi la cele veşnice a celui care a fost soţ, tată şi socru

TODOSIE PETRU.

Odihneşte-te în pace suflet blând!

Soţia Eli, fiica Angela şi ginerele Marcel

DIVERSE

- **Cumpăr cupru,** aluminiu, alamă, fier vechi, baterii, radiatoare, argint, nichel, cositor, pene, 0748.912.117, 0748.762.586 87605
- **Cumpăr cupru,** aluminiu, alamă, fier vechi, baterii, radiatoare, argint, nichel, cositor, pene, 0748.607.706. 88849
- **Cumpăr fier** vechi, baterii, cupru, alamă, aluminiu, argint, pene vechi, 0741.435.116, 0746.404.475. 80694
- **Cumpăr fier** vechi, baterii, cupru, alamă, aluminiu, argint, pene vechi.Telefon 0753.790.354. 80758
- **Cumpăr nichel** cositor, alamă, pastile argint, cupru, aluminiu, baterii, radiatoare, fier vechi, pene noi, vechi, 0748.912.117. 73967
- **Cumpăr nichel,** cositor, pastile argint. Telefon 0758.906.113. 90946
- **Cumpăr pene** noi/vechi, fier vechi, baterii, motoraşe, caroserii, neferoase, ofer preţ bun. 0742.809.614, 0755.438.975. 84149
- **Cumpăr pene** vechi/noi, cupru, alamă, baterii caroserii fier preţ bun. Telefon 0741.689.068. 70262
- **Cumpăr pene** vechi/noi, fier vechi, caroserii, preţ convenabil.☎0745.983.893. 72845
- **Vând aparat** auditiv de performanţă, străin, în garanţie. Preţ negociabil. 0257/235.809. 89087
- **Vând fermă** la 7 km de Arad, teren 1.200 ha în arendă, vaci şi vitele 200buc., utilaje, grajduri, clădiri pentru locuit, preţul 1.500.000 Eur/negociabil. Telefon 0741.158.777. 95470
- **Vând frigider,** stare bună, haine blană, haine seară. Tel. 0357/415111. 74913
- **Vând lapte** de capră. Informaţii telefon 0357/432620. 93196
- **vin soi** alb rosu 0740- 755.310 77884

Publicitate
0257-210.775

Anunţurile de deces se publică GRATUIT!

Transmite boli FOTO: EPA

Vuvuzelele sunt cuiburi de microbi

LONDRA. Un om care suflă într-o vuvuzelă aruncă de 178 ori mai multe particule de salivă decât atunci strigă. Se știe deja că vedeta ultimei ediții a Campionatului Mondial de Fotbal din Africa de Sud nu face bine la nervi. Un studiu britanic arată însă că vuvuzela se poate transforma într-un important vector de transmitere a bolilor și infecțiilor, relatează site-ul BBC News World. Incriminate sunt particulele de salivă care ies când utilizatorul se forțează să producă sunetul specific. Alături de echipa sa, dr Ruth McNerney, de la Școala de igienă și medicină tropicală din Londra, a studiat aerul suflat în vuvuzele de opt „muzicanți" voluntari. Rezultatele sunt elocvente: cercetătorii au numărat în medie 658.000 particule de salivă pe litru de aer la fiecare suflat în trompetă, față de 3.700 particule atunci când au strigat.

SURSA: AGERPRES

Sute de zboruri anulate în Germania

Pe aeroportul din Berlin FOTO: EPA

BRUXELLES. Aproximativ 700 de zboruri urmau să fie anulate ieri deasupra Germaniei, din cele 8.000 prevăzute într-o perioadă normală, din cauza norului de cenușă generat de erupția vulcanului islandez Grimsvötn, a anunțat organizația europeană pentru securitate aeriană, Eurocontrol, relatează AFP.

„Aeroporturile din nordul Germaniei, ca Hamburg și Bremen, sunt închise", iar cenușa vulcanică „ar putea ajunge la Berlin și în unele zone din Polonia mai târziu", precizează Eurocontrol. Nicio problemă nu a fost semnalată „în restul Europei astăzi", a precizat Eurocontrol.

Grimsvötn, situat sub ghețarul Vatnajökull în sud-estul Islandei, este vulcanul cel mai activ din insulă, dar erupțiile sunt cel mai adesea de scurtă durată, cu excepția unei erupții în 1873, care a durat șapte luni. Erupția vulcanului islandez Grimsvoetn s-a încheiat ieri, după mai puțin de patru zile de activitate, potrivit geologilor islandezi, îndepărtând spectrul unei lungi perioade de haos aerian, ca cea provocată, în urmă cu un an, de cenușa provenind de la vulcanul Eyjafjoell.

SURSA: MEDIAFAX

Cățeluşă, mamă de împrumut pentru „ligri"

Alăptați de cățeluşă FOTO: EPA

BEIJING. Doi pui rezultați din împerecherea unui leu cu o tigroaică sunt alăptați de o cățeluşă într-o grădină zoologică din China. Puii au fost abandonați de mama lor. Cong Wen, de la grădina zoologică din Xixiaku (estul Chinei), a informat marți că tigrul femelă a născut la începutul lunii mai patru „ligri" - așa se numesc puii ai căror părinți sunt un leu și un tigru femelă. Mama i-a hrănit câteva zile și apoi i-a abandonat, din motive necunoscute. Doi dintre ei au murit. Personalul grădinii zoologice a găsit atunci o cățeluşă cu pui care să-i hrănească pe cei doi micuți care au supraviețuit. La început, le-a fost greu să se obișnuiască cu laptele cățelușei, dar au ajuns până la urmă să sugă cu plăcere. Ligrii sunt foarte rari și sunt concepuți uneori din greșeală în grădinile zoologice.

SURSA: AGERPRES

Furtuni în Oklahoma și Kansas

WASHINGTON. Tornadele și furtunile care afectează de câteva zile centrul Statelor Unite au provocat, marți, moartea a șase persoane în Oklahoma și Kansas.

Orașul Joplin a fost marți sub avertizare de tornadă, dar aceasta a fost ridicată în scurt timp. Cu toate acestea, orașul s-a confruntat cu rafale puternice de vânt.

Două persoane au murit în Stafford County, Kansas, în timp ce tornadele care au devastat centrul Oklahomei au provocat moartea a patru persoane și rănirea altor câtorva zeci, distrugând case și vehicule.

SURSA: MEDIAFAX

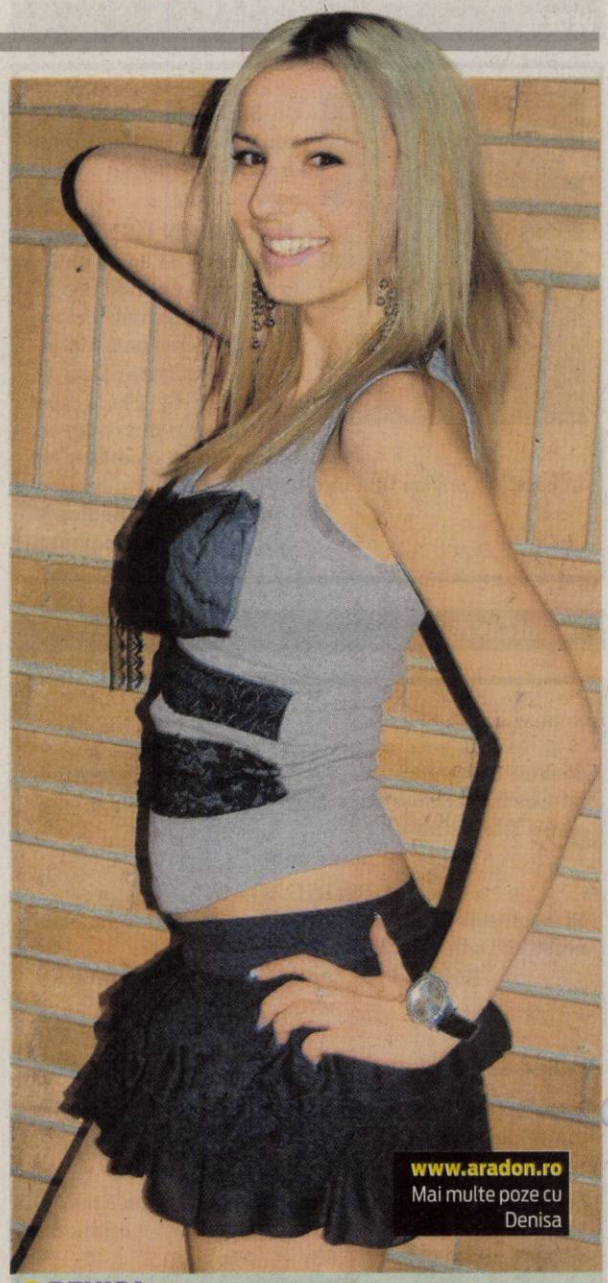

www.aradon.ro
Mai multe poze cu Denisa

DENISA
Născută în zodia Leu, este pasionată de excursii.

RECUPERAT
Frodo, un ursuleț koala, a fost îngrijit de veterinarul Amber Gillett la spitalul Australia Zoo Wildlife din Beerwah, Australia, după ce a fost rănit cu o armă cu bile. FOTO: EPA

Heidi Klum, partenera AOL

AOL a semnat un parteneriat cu Heidi Klum pentru a crea noi conținuturi media de lifestyle.

Modelul Heidi Klum FOTO: EPA

NEW YORK. Această inițiativă face parte din strategia lui Tim Armstrong, CEO al companiei, de a atrage mai multe femei pe site-urile din portofoliul său. Modelul Heidi Klum și AOL Huffington Post Media Group au anunțat lansarea site-ului de lifestyle HeidiKlum.aol, care va oferi informații de interes pentru femei. Klum și partenerii ei de la compania Full Picture Entertainment, producătoarea formatului „Project Runway", nominalizat de șase ori la premiile Emmy, vor administra noul site, care va publica informații despre modă, frumusețe, nutriție, relații și divertisment. Pe site, Klum va avea și un serial video dedicat modei și înfrumusețării, intitulat „Style Files".

„Sunt foarte bucuroasă că voi lansa Heidi Klum pe AOL. Este cu adevărat un site unic, cu opinii de la experți. Am lucrat în acest domeniu toată viața mea. Sper ca oamenii să se simtă inspirați de sfaturile pe care experții le vor împărtăși. Pe mine m-au ajutat în toate aspectele vieții mele, de la decorarea casei la nutriție, înfrumusețare și modă. Vom încerca în fiecare zi să le oferim vizitatorilor noștri informații noi", a declarat Klum.

„Suntem încântați să fim partenerii lui Heidi și ai echipei sale. Heidi este un exemplu minunat de femeie modernă, care menține un echilibru între îndatoririle de mamă și preocuparea de a-și îngriji trupul, mintea și sufletul.", spun reprezentanții AOL.

SURSA: MEDIAFAX

Cad din cer papagali beţi

CANBERRA. În fiecare an în luna mai, un fenomen ciudat se repetă în regiunea Darwin din Australia: ca și cum ar beți morți, papagali cad din cer, îmbătați fie de o plantă, fie intenționat de locuitorii din zonă, scrie site-ul maxisciences.com. Ca și în ultimii doi ani, mai mulți papagali au fost găsiți morți în regiunea Darwin, informează Herald Sun. Fenomenul se produce în fiecare an, în luna mai, și de fiecare dată papagalii oferă un spectacol bizar, comportându-se ca și cum ar fi beți, înainte să cadă din cer sau din pomi. Un medic veterinar consideră că ei ar fi victimele unei intoxicații. „Este vorba fără îndoială de o plantă care conține alcool sau toxine", spune el. Ia în considerare totuși și o altă ipoteză - otrăvirea lor intenționată de către localnicii deranjați de zgomotul produs de papagali și de agresivitatea lor. „Știu că nu sunt foarte iubiți. Sunt păsări adorabile, dar cei sălbatici pot fi și răi", precizează medicul veterinar. Prin urmare, nu s-a rezolvat încă misterul morții papagalilor, iar serviciile veterinare se așteaptă să mai găsească victime în zilele ce urmează.

Cad pe capete FOTO: FAN

SURSA: AGERPRES

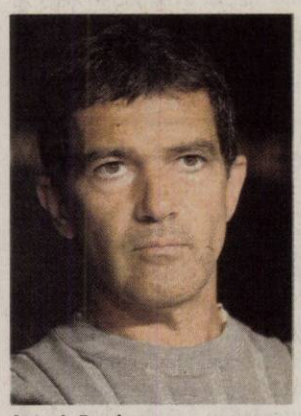

Antonio Banderas FOTO: EPA

Banderas a fost operat

ROMA. Actorul Antonio Banderas, protagonist al ultimului film al lui Pedro Almodovar prezentat la Cannes, „La piel que habito", a recunoscut că a avut o tumoare la spate, într-un interviu publicat de revista italiană „OK, la Salute prima di tutto". „Spun în mod public pentru prima dată că acum doi ani am descoperit că aveam o tumoare la spate", a declarat actorul, pentru numărul din luna iunie al revistei. Actorul a explicat că, într-o bună zi, după ce a făcut un duș, și-a atins spatele în timp ce se ștergea și i s-a părut că avea o umflătură ciudată. Imediat s-a dus la medic. „După două zile de la consultație mă aflam deja în sala de operații pentru extragerea neoplaziei", a adăugat actorul. Biopsia a arătat că era vorba de o tumoare benignă.

SURSA: AGERPRES

Echipa austriacă FOTO: FAN

Salvat de o inimă artificială

VIENA. Medicii de la clinica vieneză AKH au reușit să salveze viața unui bebeluș de numai 10 săptămâni, cu ajutorul unei inimi artificiale, scrie „Kronen Zeitung" despre intervenția chirurgicală senzațională a echipei medicale. Fetița suferea de o malformație gravă, iar starea ei se agrava cu fiecare oră, până când inima a încetat să bată. Pentru salvarea vieții bebelușului, medicii au decis să recurgă la implantarea unei inimi artificiale.

SURSA: AGERPRES

FONDAT 1989, APARE LA ARAD, TEL. 0257/281.802, E-MAIL: REDACTIA.JURNALARADEAN@INFORMMEDIA.RO; PUBLICITATE.JURNALARADEAN@INFORMMEDIA.RO

Primarul Ioan Crişan a extras premiile de fidelitate
PAGINA 5

JURNAL ARĂDEAN

Paz Vega, eroina unei „poveşti arzătoare"
PAGINA 13

VINERI
27 MAI 2011
ANUL XXIII, NR. 6324
20 PAGINI - 1,49 LEI

27° Temperaturile se vor situa între 14 şi 27 grade. Vântul va sufla cu 8 km/h

DIMINEAŢA | AMIAZA | SEARA

Astăzi, supliment programe TV pentru perioada 28 mai - 3 iunie 2011. Se difuzează gratuit.

Tentativă de sinucidere

ARAD. Un tânăr de 24 ani din Arad a încercat să îşi ia zilele înghiţind 20 de tablete de Nitrazepam. Se pare că planul nu i-a reuşit, deoarece medicii din cadrul Unităţii Primire Urgenţe l-au stabilizat. Tânărul va mai rămâne o perioadaă sub supraveghere medicală. /P.7

LOTO 26 MAI

6/49:	1, 9, 7, 18, 2, 29
NOROC	4456824
5/40:	32, 36, 19, 30, 34, 8
JOKER	9, 22, 2, 44, 45 + 16

Oferte speciale JA

pagina 15

ASIGURATORI

Cei mai mari asiguratori ai lumii după prime nete subscrise.

	mld. dolari
Axa Franţa	116,4
Generali Italia	91,6
Allianz Germania	86,0
Japan Post Japonia	81,0
AIG USA	62,1

Grafica: Jurnal arădean sursa: ZF

Gâlceavă pentru taxa hotelieră

Opoziţia a cerut Primăriei să renunţe la încasarea taxei hoteliere, Puterea a indicat faptul că nu arădenii o plătesc.

ARAD. Ceea ce era de aşteptat s-a produs. Un proiect de hotărâre extrem de neclar la prima citire a iscat discuţii, ieri, în şedinţa CLM. Intitulat vag, proiect de horărâre privind taxa hotelieră pe anul 2012, acesta cuprinde doar două articole. Primul vorbeşte de faptul că „pentru anul 2012, taxa hotelieră instituită se stabileşte în acelaşi cuantum şi condiţii prevăzute la Art. 1, lit.g) din Hotărârea CLM Arad nr.342/29.12.2010 privind stabilirea impozitelor şi taxelor locale pentru anul 2011", iar al doilea, de faptul că această decizie se va comunica Prefecturii „în vederea exercitării controlului cu privire la legalitate".

În atare condiţii, şi normal că opoziţia a găsit motiv de gâlceavă. Momentul s-a dovedit a fi numai bun ca aleşii liberali şi social-democraţi să ceară renunţarea la această taxă dând un exemplu cu greutate: Bucureşti. Motivul: un posibil sprijin dat agenţilor economici. De cealaltă parte, Puterea a precizat că administraţia nu bagă mâna în buzunarul firmelor din Arad, ci „ia puţin" de la fiecare turist care ne trece pragul.

Încă din start, însă, Tiberiu Dekany s-a interesat dacă acest proiect a stat la transparenţă decizională (a fost vorba de al treilea proiect pe care alesul liberal l-a suspectat că nu a îndeplinit această procedură). Apoi... /P.3

ÎN FORŢĂ

Interzis manifestaţiilor

Guvernul comunist-maoist din Nepal a hotărât interzicerea protestelor şi a mitingurilor în faţa Parlamentului. Forţele de securitate au dus lupte cu manifestanţii pentru cucerirea obiectivului. FOTO: EPA

Liber la proteste în faţa Palatului Administrativ

Dispoziţia prin care se interziceau adunările publice în centrul oraşului a fost desfiinţată în instanţă.

ARAD. Curtea de Apel Timişoara a desfiinţat decizia de interzicere a manifestărilor publice în faţa Primăriei! Anunţul a fost făcut, ieri, de reprezentanţii Mişcării Arădene, chiar pe platoul din faţa Palatului Administrativ. Prin Decizia Civilă 885/25.05.2011 (dosarul contencios 5945/108/2010), Curtea de Apel Timişoara a „respins recursul Primarului, fără cheltuieli de judecată". Astfel, „s-a repus în drepturi articolul 39 din Constituţie privind Libertatea întrunirilor, interzis de Dispoziţia Primarului din 2008", informează reprezentanţii Mişcării Arădene.

„Prin avocatul Cătălin Mihalache, Mişcarea Arădeană a dus în instanţă o luptă acerbă pentru desfiinţarea definitivă a Dispoziţiei 2475/2008. Începând de mâine, cei care vor să-şi exercite un drept fundamental, interzis timp de aproape 4 ani, vor avea în sfârşit posibilitatea de a face acest lucru.

Tribunalul Arad a decis în luna noiembrie a anului trecut nelegalitatea hotărârii, însă Primăria, rămasă convinsă că dispoziţia ei este justificată, a făcut apel. Fără folos, pentru că Mişcarea Arădeană a demonstrat că a avut dreptate în demersul ei", a precizat Claudiu Cristea. /P.3

LAUREAŢI

Prima ediţie a Trofeului Jurnal Arădean la şah s-a bucurat de un real succes, lupta pentru primele locuri fiind una pasionantă, dusă până în ultima rundă a competiţiei. La final, cei mai buni dintre cei buni au fost răsplătiţi cu premii în bani şi telefoane mobile. /P.11

FOTO: CĂLIN ANDRA

www.aradon.ro mai multe poze

Posibil preşedinte al CJA FOTO:JA

Ciupe crede că PDL a intrat în panică

ARAD. Vicepreşedintele PNL Arad, Ionel Ciupe, potenţial candidat la preşedinţia Consiliului Judeţean Arad, consideră că validarea sa în postul de consilier local este tergiversată de către primar şi consilierii PDL deoarece au intrat în panică. /P.6

S-a tras linie la profesori

ARAD. A fost afişată lista celor care vor lua gradaţia de merit în anul şcolar următor. 147 de salariaţi din învăţământ vor câştiga cu 25% mai mult lună de lună în următorii cinci ani. Lista a fost făcută publică după ce Consiliul de Administraţie al ISJ a stabilit care sunt criteriile suplimentare şi câţi dintre candidaţii fiecărei discipline pot lua banii. /P.7

Medicii încă aşteaptă FOTO:FAN

Medicii, încă în aşteptare

ARAD. Medicii de familie din judeţul Arad vor să citească hotărârea de Guvern prin care contractul cadru este modificat. Adrian Dărăbanţiu, preşedintele doctorilor, spune că, deocamdată, Ministerul Sănătăţii nu a făcut public decât un comunicat de presă. /P.10

ADMITEREA 2011 – 2012
la Liceul Particular nr.1 Arad şi Şcoala Postliceală „Vasile Goldiş" Arad
(H-92987)
/P.3

e-mail: info@universulverde.ro; www.universulverde.ro
Arad, Str. Pădurii nr. 24, (Piaţa Obor),
Tel: 0257 270 090, 0357 408 344, Fax: 0357 408 345

- Realizăm şi întreţinem spaţii verzi
- Montăm gazon rulat
- Realizăm sisteme de irigaţie
- Punem la dispoziţie toată gama de arbori şi arbuşti ornamentali

(H-962777)

REMEMBER: 27 MAI

1564 A murit Jean Calvin, reformator religios (n. 1509)

1600 Cele trei ţări româneşti au fost încorporate într-un singur stat sub conducerea lui Mihai Viteazul

1821 Tudor Vladimirescu a fost ucis (n. 1780)

1840 A murit Niccolo Paganini, violonist şi compozitor italian (n. 1782)

1867 S-a născut Arnold Bennett, scriitor britanic (d. 1931)

1886 S-a născut Emil Isac, poet simbolist român (d. 1954)

Niccolo Paganini

1910 A murit bacteriologul german Robert Koch (n. 1843)

1928 S-a născut Constantin Ticu Dumitrescu (d. 2008)

PIEŢE/TÂRGURI

Astăzi este zi de piaţă la Ineu, Lipova, Covăsânţ, Mişca, Moneasa, Şepreuş, Şimand, Vladimirescu, Şeitin. Tot astăzi se organizează târguri săptămânale la Ineu, Şepreuş, Şimand.

anunţurile de deces se publică gratuit

AU PLECAT DINTRE NOI

Teucean Teodor (1949), Geier Elisabeta-Maria (1930), Filimon Ingrid (1972), Letai Rozalia (1924), Suciu Nicolae (1944), Popa Dinu Tănase (1976), Dudaş Georgeta (1987), Bica Maria (1932).

TELEFOANE UTILE

☎INFORMAŢII TELEFONICE: 118.932; ROBOT: 1958; ☎APEL UNIC DE URGENŢĂ (SALVARE, POLIŢIE; Pompieri): 112; ☎PRIMARIA MUNICIPIULUI ARAD: Program de relaţii cu publicul (camera 5) luni-vineri între orele 8-20. Tel.: 0257/284.744; tel. centrala: 0257/281.850; ☎S.C. E.ON GAZ ROMÂNIA - Sucursala Arad - Dispecerat şi intervenţie telefon:0357/403.321;☎ DERANJAMENTE CURENT ELECTRIC: 0257/929;☎ INFORMAŢII CFR: 0257/231.777; ☎PROTECŢIA CONSUMATORULUI: B-dul Revoluţiei, nr. 50. Telefon: 0257/257.049; ☎GOSPODĂRIREA COMUNALĂ ARAD S.A.: 0257/270.352; 0729-009.033; 0257/270.352; ☎POLIŢIA DE FRONTIERĂ: 1959; ☎SC CET (Dispecerat şi intervenţie termoficare): 0357/412.244; 0257/ 231.367; 0357/412.233; ☎POLIŢIA LOCALĂ: 0257/939.

SUDOKU

REGULI: În fiecare bloc sunt câteva cifre între 1 şi 9, stabilite dinainte. Acestea trebuie completate cu cifrele lipsă, în aşa fel încât fiecare număr să figureze o singură dată. De asemenea, cifrele de la 1 la 9 trebuie să figureze o singură dată atât pe rândurile orizontale cât şi pe coloanele verticale ale celor nouă blocuri luate împreună.

ÎNCEPĂTORI

			8	3	9	1		6
			4			8	9	3
		8		2	1	5		
4	8				5		3	
7		2		9		4		
6		3	2		4	7		
2	1	9		7	6			4
	7		9					5
8	6					9	7	2

AVANSAŢI

	3						9	
	9	7	8		3	1	4	
8		1				6		2
			3	7	5			
				6				
			4	8	2			
1		5				3		9
	7	2	5		6	4	8	
	4						2	

Soluţiile jocurilor din numărul precedent:

ÎNCEPĂTORI

8	6	4	5	2	1	9	7	3
3	2	1	4	9	7	8	6	5
5	7	9	8	3	6	1	4	2
7	3	2	1	4	5	6	9	8
6	9	8	3	7	2	4	5	1
1	4	5	9	6	8	3	2	7
9	5	6	7	1	3	2	8	4
2	1	7	6	8	4	5	3	9
4	8	3	2	5	9	7	1	6

AVANSAŢI

3	1	2	8	9	4	7	5	2
4	8	9	2	7	5	3	1	6
2	5	7	3	6	1	4	9	8
1	6	5	4	8	7	9	2	3
7	2	8	9	1	3	5	6	4
9	3	4	5	2	6	8	7	1
5	7	2	6	4	8	1	3	9
6	4	3	1	5	9	2	8	7
8	9	1	7	3	2	6	4	5

REŢETA ZILEI

Spaghetti Bolognese

INGREDIENTE: Pentru 2 porţii: 160 g spaghetti, 250 g carne tocată (porc+vită), 1/2 conservă roşii cuburi în suc propriu, 1 ceapă, 1 căţel de usturoi, 1/2 pahar de vin alb, busuioc, oregano, rozmarin, sare, piper măcinat, 2-3 linguri ulei de măsline.

MOD DE PREPARARE: Mai întâi se rumeneşte ceapa în ulei de măsline. Când ceapa devine sticloasă se pune şi carnea. Când şi aceasta a căpătat o culoare aurie se adaugă usturoiul pisat şi vinul. Sucul de roşii se pune mai spre sfârşit, când carnea e aproape făcută. Tot atunci adăugaţi şi mirodeniile. Mai lăsaţi circa un sfert de oră să clocotească la foc mic, timp în care fierbeţi pastele. **Poftă bună!**

Pentru mai multe REŢETE intră pe **www.culinar.ro**

ÎNREGISTRĂRI ÎN CAZ DE DECES

Biroul de Stare Civilă-Decese face înregistrări după următorul program: sâmbătă şi duminică, între orele 9.00-11.00. Tel.: 0257/281850.

SĂNĂTATE

CABINET GINECOLOGIC: Arad, B-dul Decebal nr. 11 (lângă Hotel Aradul). EFECTUĂM: DISPENSARIZARE ŞI ASISTENŢĂ LA NAŞTERE ÎN TIMIŞOARA ŞI ARAD, TEST PAP, ECO VAGINAL, CHIURETAJ. Programări la telefon: 0727.008.794.

ÎNTRERUPERI DE CURENT

Luni, 30 mai 2011 - În municipiu: h 8.30 -17.30: str. Romanului4, Goldiş3, Marnei, Oituz, Ulpiu, Ţichindeal, Alunului, Septimiu, Ulmului, Mircea Vodă, Nădejde, Trotuş, Aron Pumnul (p); h 8.30-12.30: str. P-ţa Gării bl.B1, B2-1, B2-2, B2-3, G, H, I, K, cartier Micălaca bl.721, 724, 725, 726, 727, 728, 729, 730, 731. În judeţ: h 9-17: Balastiera Milova, Restaurant km43, relee Cosmote Orange; h 9-18: gara Vărădia, staţia 110/27kv Vărădia, Petrom Julița, Julița, Stejar, Lupeşti, Pârneşti, Baia; h 9-15: Sânmartin (p); h 8-17:Almaş, Dieci, Crocna, Hălmăgel (p).

HOROSCOP

BERBECUL (III.21.-IV.20.)

Ar fi bine să nu vă planificaţi treburi pentru astăzi, pentru că este puţin probabil să vă puteţi respecta programul.

GEMENII (V.21.-VI.21.)

Aveţi tendinţa să vă dedicaţi total muncii şi să neglijaţi relaţiile sentimentale. Vă sfătuim să acordaţi atenţie familiei.

LEUL (VII.23.-VIII.23.)

Aveţi şanse mari să rezolvaţi probleme legate de cămin. S-ar putea să întâmpinaţi probleme de natură birocratică. Vă sfătuim să vă bazaţi pe intuiţie.

BALANŢA (IX.24.-X.23.)

Aveţi succes în toate activităţile casnice. Primiţi o sumă importantă de pe urma unei afaceri şi vă faceţi planuri de viitor împreună cu partenerul de viaţă.

SĂGETĂTORUL (XI.23.-XII.21.)

S-ar putea să fiţi dezamăgit din cauza unei afaceri care nu merge conform aşteptărilor. Vă sfătuim să nu vă descurajaţi.

VĂRSĂTORUL (I.21.-II.20.)

Aveţi succes în afaceri şi în activităţile desfăşurate pentru cămin. Reuşiţi să faceţi schimbări atât în casă, cât şi în afaceri. Vă sfătuim să ţineţi seama şi de părerile unui bărbat mai în vârstă.

TAURUL (IV.21.-V.20.)

Cu sprijinul financiar al unei rude, vă puteţi îndeplini dorinţa de a cumpăra câteva obiecte de uz casnic. Este o zi favorabilă investiţiilor şi întâlnirilor.

RACUL (VI.22.-VII.22.)

Sunteţi decis să terminaţi o activitate începută mai demult, pentru casă. Puteţi beneficia de ajutorul unei rude, dar va trebui să îi suportaţi sfaturile insistente.

FECIOARA (VIII.24.-IX.23.)

Sunteţi puţin descurajat de numărul problemelor pe care le aveţi de rezolvat. Aveţi şanse să faceţi schimbări în casă, spre bucuria partenerului.

SCORPIONUL (X.24.-XI.22.)

Reuşiţi să faceţi schimbări radicale în viaţa dumneavoastră, mai ales în privinţa relaţiilor sentimentale. Faceţi cunoştinţă cu mai multe persoane.

CAPRICORNUL (XII.22.-I.20.)

Chiar dacă aveţi multe probleme de rezolvat, ar fi bine să vă relaxaţi mai mult. Sunteţi tentat să cheltuiţi prea mult în interes personal.

PEŞTII (II.21.-III.20.)

După-amiază vă simţiţi foarte bine într-o vizită la prieteni. Lăsaţi-i şi pe ceilalţi să vorbească! Vă sfătuim să fiţi diplomat şi să evitaţi discuţiile în contradictoriu cu o femeie.

„Jurnal arădean" vă ascultă

Între orele 11 - 13, la telefonul 0257.280943, redactorul nostru vă stă la dispoziţie.

ARAD. „Aseară (n.r. mirecuri), în jurul orei 22.00, în faţă la Confecţii se lucra de zor - ne spune cititorul nostru **Mircea N.** Din câte mi-am dat seama, se refăcea marcajul rutier. E un lucru bun, nu zic nu, dar un pic mai încolo, spre str. Pădurii, unde pe vremuri întorcea tramvaiul, sunt gropi uriaşe pe linii de îşi rup oamenii maşinile trecând pe-acolo". Şi, supărat, trage o concluzie: „Ce rost mai au marcajele, dacă şoferii trec şi pe contrasens ca să ocolească acele craterе? Se pare că nu le vede nimeni, dar noi le simţim şi dacă sunt acoperite de marcaje proaspete"

Doamna **S.D.** locuieşte în Micălaca într-un bloc din grupul celor aprobate din 2010 pentru reabilitare. Având în vedere că „suma există şi s-au făcut toate demersurile necesare", cititoarea noastră întreabă: „când încep lucrările de reabilitare la aceste blocuri?" „Suntem pensionari şi ne apucă groaza să ne gândim cât vom plăti la iarnă, după tot ce se aude", spune cititoarea noastră, care speră că va afla un răspuns din partea Primăriei. **JA-V.F.**

CURS VALUTAR

DENUMIREA VALUTEI	BNR	BCR		BRD		Intesa Sanpaolo Bank		Banca Românească		MKB Nextbank		Alpha Bank		Casa de schimb LUXOR	
		C	V	C	V	C	V	C	V	C	V	C	V	C	V
Euro	4,13	4,08	4,18	4,05	4,20	4,09	4,16	4,10	4,15	4,09	4,17	4,09	4,17	4,05	4,11
Dolar SUA	2,91	2,86	3,00	2,85	2,97	2,88	2,94	2,88	2,93	2,85	2,96	2,86	2,96	2,81	2,86
Forint	0,153	0,0147	0,0158	0,0142	0,0159	0,0145	0,0165	-	-	-	-	-	-	0,0154	0,0157
Gram aur	142														

Vremea

Vineri, 27 mai

www.aradon.ro

16° Temperatura va fi între 16-20 grade. Vântul va sufla cu 16 km/h, dinspre SSE

LA ORA 6

17° Temperatura va fi între 17-24 grade. Vântul va sufla cu 14 km/h, dinspre S

LA ORA 18

ZIUA PRECEDENTĂ

Arad	27°C	Umiditate:	54%
Lipova	27°C	Presiune:	757mmHG
Chişineu-Criş	27°C	Precipitaţii:	0 %
Săvârşin	27°C	Vânt:	11 km/h
Sebiş	27°C	Direcţie vânt:	NNE

SOARELE Răsare: 05:52 Apune: 21:13

AZI

Temperaturile se vor situa între 16 şi 28 grade. Vântul va sufla cu 18 km/h, dinspre SSE.

FAZELE LUNII

03. 05. | 10. 05. | 17. 05. | 24. 05.

VINERI	SÂMBĂTĂ	DUMINICĂ	LUNI
16° 28°	14° 26°	14° 25°	14° 29°
însorit	ploaie	ploaie	parţial noros

CALENDAR

Biserica ortodoxă: Sf.Mucenic Iuliu Veteranul Dezlegare la peste

Biserica greco-catolică: Sf. m. Eladie; Sf. Iuliu Veteranul.

Biserica romano-catolică: Sf. Augustin din Canterbury, ep.

PROGNOZĂ PENTRU TREI ZILE

Temperaturile minime vor fi cuprinse între 14 şi 16 grade, iar cele maxime între 25 şi 29 grade.

Temp.minime:	14 la 16° C
Temp.maxime:	25 la 29° C

JURNAL ARĂDEAN
Str. Poetului nr. 1C, Arad
Auditat de BRAT
Reclamaţii difuzare: 0257/ 228586

Director editor: Mircea Ţîşcă (8471)
Secretariat: 0257.281802 (centrala), fax - 0257.280655
Şef departament difuzare: Carmen Csordas
Marea publicitate: 0257.280904 (int. 8488); Mica publicitate: 0257.210775
Tiparul executat la: SC Inform Media SRL, Calea Torontalului, DN 6, km 5,7, Timişoara

Redactor şef: Adriana Barbu (8410) Responsabil de număr: Daniel Scridon
Secretar general de redacţie: Gabriela Groza (8417) **Departamente: Eveniment:** Simona Butaru (8412), Monica Ardelean (8446), Alin Gherasim, **Politic:** Tristan Mihuţa (8431), Simion Todoca (8425); **Economic:** Andreea Pintea (8419), Margareta Szegö (8435); **Cultură, Învăţământ:** Vasile Filip (8428); **Social:** Diana Duţu (8429); **Sport:** Daniel Scridon (8427), Adrian Hârţău (8433), Leo Sfăra (8434);
Tehnoredactare: Ghizela Şerban, Ramona Vidulescu
REDACŢIE : tel. 0257.281802 (centrala); fax 0257.280655 (int. 8490), 0257.281797 (int.8489); e-mail:redactia.jurnalaradean@informmedia. ro, adevaruldearad@informmedia.ro, publicitate.jurnalaradean@informmedia.ro, publicitate.adevarul@informmedia.ro

Kia: trei evenimente, toată gama de maşini

ARAD. Luk Motors Arad, dealer autorizat Kia Motors, pregăteşte o serie de evenimente pentru iubitorii şi pasionaţii auto. În perioada 28 - 31 mai vor fi prezentate toate modelele Kia comercializate şi anume: PICANTO, CEE'D, VENGA, SOUL, NEW SPORTAGE, NEW SORENTO, în cadrul evenimentului „Porţi deschise" (Locaţie Show-Room). Al doilea eveniment va avea loc în faţa hotelului Continental, pe B-dul Revoluţiei, între 1 şi 5 iunie. Aici vor fi expuse 3 modele pentru pasionaţii de gen, Kia Soul, Kia Picanto şi Kia Cee'd SW. Ultimul eveniment propus de Luk Motors este la „Transport-Ar 2011" şi va avea loc în pavilionul B al Expo Arad International, între 2 şi 5 iunie. Ultimul produs de mare succes al celor de la Kia este noul SUV Kia Sportage care va fi expus în două exemplare cu echipări diferite la show room-ul Luk Motors Arad.

Kia este singurul brand din lume care oferă 7 ani de garanţie integrală transferabilă la achiziţionarea unui autoturism. Arădenii care doresc mai multe informaţii sunt aşteptaţi la adresa dealerului autorizat Kia, Luk Motors în ARAD, şoseaua de centură Nord FN (Calea 6 Vânători, colţ cu drumul spre Curtici) sau pot suna la numărul de telefon/fax: 0257.218 014, mobil: 0752.035 050.

JA – V.G.

Noul model Kia Sportage FOTO:JA

Gâlceavă pentru taxa hotelieră

Opoziţia a cerut Primăriei să renunţe la încasarea taxei hoteliere, Puterea a indicat faptul că nu arădenii o plătesc.

Gâlceavă între aleşi pentru taxa hotelieră FOTO:A.B.D.

ARAD. Dekany a mai indicat şi faptul că proiectul nu a fost bine redactat, în condiţiile în care taxa hotelieră se stabileşte la momentul votului taxelor şi impozitelor locale anuale. Liberalul nu a uitat să le amintească aleşilor Puterii şi executivului faptul că, la Bucureşti, administraţia locală a renunţat la această taxă pentru a veni în sprijinul hotelierilor şi să precizeze că în Capitală cuantumul taxei era de 3% din tariful de cazare şi nu de 5%, tariful maxim permis de lege şi impus hotelierilor din Arad.

Nici Gheorghe Săplăcan nu a rămas indiferent la acest subiect. Pesedistul a formulat un amendament la proiect prin care a cerut anularea taxei hoteliere pentru a veni în sprijinul agenţilor economici, în această perioadă de criză. „Aş propune eliminarea taxei hoteliere, ţinând cont de situaţia economică în care ne aflăm şi de analiza făcută pe gradul de ocupare a hotelurilor din Arad. În ultimii 3 ani, acesta a fost sub 50%. Nu cred că este o problemă să renunţăm la această taxă şi să venim în sprijinul hotelierilor", a punctat Săplăcan.

Doar critici

Puterea a văzut în cererea opoziţiei doar un nou motiv de a discredita măsurile luate de administraţia locală şi nu o cerere serioasă care să vină cu adevărat în sprijinul economiei locale. Mai mult, Ovidiu Moşneag, preşedintele de şedinţă, a ţinut să le reamintească aleşilor că această taxă nu o plătesc, în fapt, hotelierii, ci turiştii care se cazează la hotelurile din Arad, încercând să indice faptul că aceşti bani adunaţi la bugetul local nu sunt luaţi din buzunarele arădenilor, ci ale străinilor.

> „În Bucureşti taxa a fost eliminată"
> **TIBERIU DEKANY**

Regula Puterii

Cum era de aşteptat, Opoziţia şi Puterea nu au ajuns la consens. Tot cum era de aşteptat, la vot au avut de câştigat doar propunerile Puterii. Cu 16 voturi „pentru" şi 5 „abţineri", proiectul - care nu pare să vorbească despre ceva anume - a trecut la vot. Ca de altfel, toate proiectele supuse la vot, inclusiv cel legat de voluntariat (un alt subiect care i-a pus în tabere adverse pe aleşi).

ADRIANA BARBU DĂNILĂ
adriana.barbu@informmedia.ro

PROBA VERITĂŢII

Nefiind convins de faptul că afirmaţiile secretarului CLM legate de faptul că prevederile acestui proiect au fost supuse procedurii de transparenţă anul trecut, Tiberiu Dekany şi-a luat măsuri de precauţie. A cerut executivului să-i înmâneze procesul verbal şi stenograma şedinţei, cu răspunsul Lilioarei Stepănescu referitor la îndeplinirea procedurii de transparenţă decizională în acest caz.

Parafă pe colaborarea dintre Arad şi Gyula

GYULA. Programul de colaborare culturală între Arad şi Gyula a fost semnat de oficialii din cele două oraşe în cursul acestei săptămâni, în Ungaria, a anunţat primarul Gheorghe Falcă. Aradul a fost reprezentat la eveniment de viceprimarul Levente Bognar. Programul cuprinde o serie de activităţi care se vor derula atât la Arad, cât şi la Gyula. „Administraţiile din Arad şi Gyula vor colabora în cadrul proiectelor cu finanţări nerambursabile", a precizat în plus Corina Drăghici, purtător de cuvânt al Primăriei Arad. Printre manifestări se numără: în 4-16 iulie, la Gyula - acţiunea „Oraşe ludice", la Arad, în 28 mai - „Zilele Aradului" (când o delegaţie oficială din Gyula este aşteptată la Arad), 30 septembrie, la Gyula - aniversarea a 20 de ani de parteneriat Gyula - Ditzingen. În plus, o delegaţie de la Gyula va participa, în 6 octombrie, la manifestările organizate în memoria celor 13 generali care au murit la Arad. În noiembrie, sunt programate participarea Asociaţiei „Kamaraszinhaz" din Arad cu un spectacol la Gyula şi organizarea acţiunii „Strângeri de mâini" la Arad şi Gyula. **JA – S.B.**

Liber la proteste în faţa Primăriei

ARAD. „Prin reuşita din această dimineaţă dăm un semnal celor care vor să submineze democraţia: vom continua să luptăm! Judecătorii au înţeles cum ar trebui respectate drepturile umane şi au sancţionat autorităţile arădene ca atare", a subliniat Claudiu Cristea, preşedintele Mişcării Arădene. Avocatul Cătălin Mihalache a precizat că Primăria nu mai are alte căi de atac, refuzul de a permite sindicatelor sau oricăror altor grupuri de a manifesta în faţa Primăriei fiind pasibil de plata unor daune morale. Claudiu Cristea a făcut publică victoria mişcării şi în şedinţa CLM. Reprezentanţii Primăriei nu s-au pronunţat încă pe această problemă. „Urmează să primim motivarea deciziei. Până atunci nu ne putem pronunţa", ne-a declarat Corina Drăghici, purtătorul de cuvânt al Primăriei. **JA – S.B.**

Victorie în instanţă FOTO: FAN

Nou
Varice?
Tratament eficient şi modern !!

Tratăm varicele prin Scleroterapie Asistată Ultrasonografic (UGS) :

- fără operaţie chirurgicală
- fără anestezie – este nedureroasă
- fără cicatrici postoperatorii
- fără absenţa de la serviciu / concediu medical
- pacientul îşi poate desfăşura activitaţile

zilnice obişnuite în câteva ore de la intervenţie.

HEMOROIZI? FISURI ANALE?
TRATAMENT FĂRĂ OPERAŢIE

Sunt folosite cele mai noi tehnici practicate in Comunitatea Europeană:

- Investigaţiile videocomputerizate
- Fototermocoagularea în spectru infraroşu
- Excizia cu unde de radiofrecvenţă

Colonoscopie şi Ecografie Abdominală Gratuite în cadrul tratamentului!

10% reducere din costul tratamentului pentru pensionari

Arad:
0257 213 888
LaurusMedical clinics
www.laurusmedical.ro

FUNDAŢIA VASILE GOLDIŞ ARAD MCM XCIII ROMÂNIA

LICEUL PARTICULAR NR.1 ARAD MCM XCVIII FUNDAŢIA UNIVERSITARĂ "VASILE GOLDIŞ" ROMÂNIA

ADMITERE 2011 – 2012

Argumente în favoarea înscrierii la aceste instituţii de învăţământ

- Unităţile şcolare au specializările acreditate sau autorizate de M.E.C.T.S.
- Pentru elevii clase a IX- a, curs de zi, se acordă bursă, „Vasile Goldiş" ce acoperă taxa de şcolarizare.
- Practica elevilor de la specializarea economic se face în mari unităţi comerciale din Municipiu şi în Instituţii ale Administraţiei Financiare.
- Elevilor Şcolii Postliceale li se oferă posibilitatea efectuări practicii în unităţi sanitare din ţară sau, prin proiecte comune în străinătate.
- Program şcolar opţional de comun acord cu părinţii şi elevii
- Condiţii materiale dintre cele mai bune, peste nivelul multor unităţi din municipiul nostru.
- Cadre didactice cu mare experienţă profesională şi abilitate în consiliere.
- Accesibilitate la mijloacele de informare mass-media.
- Prioritate la înscrierea în învăţământul superior la Universitatea de Vest „Vasile Goldiş" Arad, taxa şcolară fiind mai mică cu un procent de până la 20%.

I. Liceul Particular nr.1 Arad

A. Învăţământ gimnazial - cursuri de zi,
clasa a V-a - engleză intensiv, limba germană
- informatică
Program:
8 - 13 cursuri
13 - 14 masa, program recreativ, sport, TV, internet
14 - 17 pregătirea lecţiilor sub supravegherea profesorilor
B. Învăţământ liceal – cursuri de zi, clasa a IX-a **fără taxă de şcolarizare**
Filiera teoretică:
- Filologie – 1 clasă
- Matematică – informatică – 1 clasă
Filieră tehnologică:
Specializare – economic – 1 clasă
C. Învăţământ liceal - frecvenţă redusă
- Filieră tehnologică
- Specializare – economic
Clasele IX – X – XI – XII – XIII
Notă: Absolvenţii profilului economic au posibilitatea susţinerii examenului în vederea obţinerii *Certificatului de calificare profesională – nivel 3 – Tehnician în activităţi economice*

II. Şcoala Postliceală „Vasile Goldiş" Arad

A. Specializări în domeniul sanitar
1. Asistent medical de farmacie – durata 3 ani
2. Asistent medical generalist – durata 3 ani
3. Asistent medical radiologie – durata 3 ani
4. Asistent medical de igienă şsănătate publică – durata 3 ani
5. Asistent medical de nutriţie şi dietetică – durata 3 ani
6. Asistent pentru ocrotirea persoanelor vârstnice – durata 2 ani

Notă: La Şcoala Postliceală au dreptul să se înscrie absolvenţi de liceu cu sau fără bacalaureat
Elevii au posibilitatea de a studia, opţional **«fără taxe suplimentare»**
Limba Engleză, Germană, Franceză, Italiană sau Spaniolă
B. Detectiv particular – durata 2 ani
C. Cursuri de calificare
- Tehnician cadastru funciar - topograf
- nivel 3 de calificare, durata 7 luni
- Tehnician în hotelărie/recepţioner
- nivel 3 de calificare, durata 7 luni;
- Paznici de vânătoare – nivel 2, durata 5 luni
- Îngrijitoare batrâni – nivel 1 de calificare, durata 2 luni

Informaţii
-Str. Feleacului nr.1 telefon: 0257-256394; 0257-311083; 0257-280373
- E-mail licpart1@yahoo.com

(H-92987)

A început „sezonul" rugilor

S-au desfăşurat recent două dintre cele mai vechi şi renumite manifestări cultural-religioase.

> Dorim să păstrăm tradiţia acestor sărbători populare
> MARIAN TOADER

LIPOVA. La Băile Lipova şi la Zăbrani două dintre cele mai vechi au avut loc aşa-numitele rugi bănăţene, în care se împletesc în mod armonios credinţa în Dumnezeu, frumuseţea folclorului şi dorinţa de voie bună a locuitorilor.

Desfăşurate după acelaşi tipic, serbările populare au început cu praznicul Sf. Împăraţi Constantin şi Elena, oficiat de soborul de preoţi în frunte cu protopopul Lipovei la Biserica Ortodoxă din Lipova Băi ctitorită de familia Constantin şi Dorina Miloş, respectiv slujba de duminică la Biserica Ortodoxă din Zăbrani.

Apoi s-a continuat cu discursurile oficialităţilor locale şi ale invitaţilor de frunte din administraţia naţională şi judeţeană, urmate de ample şi îndelung aplaudate spectacole folclorice care s-au întins până târziu în noapte.

Au încântat asistenţa cu evoluţiile lor dansatorii ansamblului „Lipovana" seniori şi juniori, ai formaţiilor din Conop şi Zăbrani, bulgarii din Deta şi invitaţi din Serbia. Sub acompaniamentul orchestrelor conduse de Tică Stângaciu şi Florin Ionaş, publicul i-a ascultat cu plăcere pe soliştii Diana Selagea, Mirela Petrean, Lioara Boşcu, Claudia Florea, Petrică Miulescu Irimică, Ştefan Muntenaş, Ilie Daniel, Mile Povan şi alţi îndrăgiţi cântăreţi. „Tradiţia rugilor bănăţene este un bun cultural al românilor din Banat şi ele trebuiesc continuate peste ani, aşa cum ni le-au lăsat strămbunii. Oaspeţii germani din oraşul Fürth au fost deosebit de încântaţi de frumoasele noastre obiceiuri", ne declară primarul comunei Zăbrani, Marian Toader.

JA-D.O.

Ruga de la Zăbrani FOTO:D.O.

Întrunirea absolvenţilor UVVG

Prilej de socializare şi de împărtăşire a experienţelor între absolvenţii Universităţii „V. Goldiş".

> Personal, pot spune că datorez multe Universităţii de Vest Vasile Goldiş
> IUSTIN CIONCA

ARAD. Asociaţia Absolvenţilor Universităţii de Vest „Vasile Goldiş" - ALUMNI a organizat, recent, la Arad - Campusul Universitar „Vasile Goldiş", Aula „Ştefan Cicio Pop" şi Complexul Universitar Macea ale UVVG, în colaborare cu Centrul Cultural Judeţean şi Consiliul Judeţean Arad, sub patronajul Universităţii de Vest „Vasile Goldiş" din Arad, întâlnirea anuală „Curricula academică şi traiectul profesional al absolvenţilor UVVG Arad", ediţia a II-a.

Întâlnirea absolvenţilor UVVG, la Macea FOTO:FAN

Întrunirea de la Complexul Universitar Macea s-a bucurat de prezenţa invitatului de onoare, prof. univ. dr. Aurel Ardelean, rectorul Universităţii „V. Goldiş" şi a mai multor absolvenţi de seamă a UVVG, care deţin funcţii importante în administraţia locală şi judeţeană, dar şi în Parlamentul României, precum deputatul Iustin Cionca şi Camelia Răsunoiu, consilier municipal.

JA-V.F.

„Cuvântul în mişcare"

ARAD. Sub genericul „Cuvântul în mişcare", zilele trecute a avut loc, la Biblioteca Judeţeană, vernisajul expoziţiei de Ex-libris-uri a elevilor clasei a XI-a B de la Liceul de Artă „Sabin Drăgoi", grupa de grafică a profesorului Dan Boar. Evenimemntul a fost urmarea firească a unui proiect derulat cu aceşti elevi pe parcursul a cinci luni de zile, intitulat „Arta grafică între concept şi realitate", proiect care a cuprins prezentări, dezbateri şi videoproiecţii, toate desfăşurate la sala Artă şi Multimedia. Expoziţia este deschisă pe holul bibliotecii până în data de 30 mai.

Expoziţia de la bibliotecă FOTO: FAN

JA-V.F.

Agricultorii nu scapă de normele de venit

ARAD. Agricultorii şi cei ce realizează venituri din activităţi agricole trebuie să declare anual la organul fiscal competent anumite venituri. Pentru acest an au fost aprobate normele de venit, urmând ca cei în cauză să se informeze de la Direcţia Finanţelor cu privire la suma pe care o au de plată. Aceste norme de venit se aplică persoanelor fizice care realizează venituri din cultivarea şi valorificarea florilor, legumelor şi zarzavaturilor, în sere şi solarii, precum şi a arbuştilor, plantelor decorative şi ciupercilor, din exploatarea pepinierelor viticole şi pomicole. Impozitul se va calcula prin aplicarea cotei de 16 procente asupra venitului net stabilit pe baza normelor, iar plata se va face în două tranşe: 50% până la 1 septembrie 2011 şi 50% până la 15 noiembrie 2011.

JA-A.P.

Programe TV Vineri, 27 Mai

TVR 1

07.00 Telejurnal matinal. Sport (criptat) Meteo(I)
08.00 Telejurnal matinal. Sport (criptat) Meteo(II)
09.00 Dovadă de iubire. (s.)
10.00 ÎnTRECEREA ANILOR. (I) (reluare)
11.00 ÎnTRECEREA ANILOR. (II) (reluare)
12.00 TVR 55
12.40 Legendele palatului: concubina regelui. (r.)
13.20 Legendele palatului: concubina regelui. (r.)
14.00 Telejurnal. Sport
14.45 e-FORUM. Un program dedicat informării şi clarificării problemelor apărute în viaţa cetăţeanului român în cursul procesului de integrare în UE.
15.30 Tribuna partidelor, parlamentare
16.00 Parlamentul României
17.00 La vie en rose. (emisiune)
18.00 Telejurnal
18.25 Legendele palatului: concubina regelui. (s.)
19.05 Legendele palatului: concubina regelui. (s.)
20.00 Telejurnal. Tema zilei Meteo
21.00 O dată'n viaţă. (I)
22.00 O dată'n viaţă. (II)
23.10 Jocurile mafiei. (comedie, SUA, 1984) Cu: Mickey Rourke, Eric Roberts, Daryl Hannah. Veri şi buni prieteni, Charlie şi Paulie, din Greenwich, aspiră la o viaţă de huzur, fără să depună cel mai mic efort.Ei sunt concediaţi de la restaurantul unde lucrau, pentru că Paulie fura de la proprietar.
01.15 XXY. (Franţa, Spania, Argentina 2007) Cu Inés Efron, Martín Piroyansky, Ricardo Darin.
02.45 Mai târziu vei înţelege. (Franta, 2008) Cu: Jeanne Monreau, Hippolyte Giradot, Dominique Blanc, Daniel Duval. Regia R. A. Gitai

PRO TV

07.00 Ştirile Pro Tv. Ce se întâmplă, doctore? Omul care aduce cartea
10.00 Misterul din Hidden Lake. (r.) (dramă, SUA, 2006) Cu: Rena Sofer, Winston Rekert, Linda Darlow
12.00 Tânăr şi neliniştit. (r.) (serial, SUA, 1973)
13.00 Ştirile Pro Tv
14.00 Apropo TV. (r.)
15.00 Land of Jokes. (r.)
16.00 Tânăr şi neliniştit. (s.) Cu zeci de premii, cu actori ce îşi trăiesc viaţa pe platourile de filmare, identificându-se cu personajele, cu căsătorii, divorţuri ca-n filmele care se respectă, cu controverse ce-i uimesc chiar şi pe cei mai mari admiratori, serialul continuă să reprezinte un miracol, un univers care a cuprins şi a cucerit milioane de telespectatori.
17.00 Ştirile Pro Tv. Vremea
17.45 Happy Hour
19.00 Ştirile Pro Tv. Sport
20.30 Dansez pentru tine
01.00 Apropo Tv. (r.)
02.00 Ştirile Pro Tv. (r.)
03.30 După 20 de ani. (r.)
05.30 Happy Hour. (r.) O oră de veselie cu muzică live, dans, poveşti de viaţă deosebite, interviuri cu cele mai mediatizate vedete ale momentului, informaţii în premieră, dar şi întâmplări impresionante care se vor petrece chiar în studio, sub ochii telespectatorilor, acestea sunt doar câteva dintre ingredientele „Happy Hour".

Redacţia Jurnal TV nu îşi asumă răspunderea pentru eventualele modificări survenite în programele TV, după închiderea ediţiei.

ANTENA 1

06.00 Observator. cu Mihaela Calin (live)
08.00 Matinal: 'Neatza. cu Răzvan şi Dani (live)
10.00 In gura presei. cu Mircea Badea
11.00 Air America. (s.)
12.00 Vânătoarea de comori. (serial, SUA 1999) Cu: Tia Carrere
13.00 Observator. (live)
14.00 Mr Bean. (s.) Mr. Bean este un adult care pare să se fi născut ieri. De altfel, fiecare episod începe cu imaginea acestuia picat din lună. Este complet ignorant când trebuie să facă nişte lucruri simple sau în faţa problemelor cotidiene, însă incredibil de inventiv când găseşte soluţii la care niciun om normal nu s-ar gândi.
14.15 Reality-show: Burlacul II. (r.)
16.00 Observator. (live)
17.00 News Magazine: Acces direct
19.00 Observator. (live)
20.20 Film artistic
22.20 Film artistic
01.00 Film artistic. (r.)
02.45 Vânătoarea de comori. (reluare)
03.45 KITT. (serial, SUA 1982) Cu: David Hasselhoff, Edward Mulhare, William Daniels, Patricia McPherson
04.30 News Magazine: Acces direct. (r.) O emisiune axată pe actualitatea de zi cu zi, în care „vedetele" sunt oamenii obişnuiţi, cu problemele, bucuriile, grijile şi întâmplările lor ieşite din comun. Reporterii speciali aduc în atenţia telespectatorilor şi a publicului din platou cazuri impresionante de viaţă, subiecte sociale dar şi ştiri mondene din actualitatea fierbinte a vedetelor şi personalităţilor autohtone.

HBO

07.45 500 de zile cu Summer. Comedie, SUA, 2009. Cu: Joseph Gordon-Levitt, Zooey Deschanel, Geoffrey Arend, Chloe Grace Moretz, Matthew Gray Gubler
09.20 Liga dreptăţii. Criză pe cele două Pământuri. Animaţie, SUA, 2010.
10.35 Natalee Holloway. Dramă, SUA, 2009. Cu: Tracy Pollan, Grant Show, Catherine Dent
12.05 Fraţii Jonas în concert. Muzical, SUA, 2009.
13.20 Despre fericire şi alte nimicuri. Comedie, Marea Britanie, 2008. Cu: Sally Hawkins, Eddie Marsan, Alexis Zegerman, Samuel Roukin
15.20 Brigada pestriţă. Comedie, SUA, 2010. Cu: Brendan Fraser, Brooke Shields, Matt Prokop
16.55 Domnul Nimeni. Dramă, Canada, 2009. Cu: Jared Leto, Sarah Polley
19.30 Filme şi vedete
20.00 Cartea lui Eli. Acţiune, SUA, 2010. Regia: Albert Hughes, Allen Hughes. Cu: Denzel Washington, Gary Oldman, Mila Kunis, Ray Stevenson, Jennifer Beals
22.00 Spartacus. Nisip însângerat. Ep. 7 - Trecut şi viitor Acţiune, SUA, 2010.
22.55 Spartacus. Nisip însângerat. Ep. 8 - Semnul frăţiei Acţiune, SUA, 2010.
23.50 Urzeala tronurilor. Ep. 6 Aventuri, SUA, 2011.
00.55 Cazul 39. Horror, SUA, 2009.
Regia: Christian Alvart. Cu: Renée Zellweger, Jodelle Ferland, Ian McShane, Bradley Cooper, Callum Keith Rennie
02.45 Transport blindat. Poliţist, SUA, 2009. Regia: Nimród Antal. Cu: Columbus Short, Matt Dillon, Laurence Fishburne

CULTURAL

08.30 Toate vieţuitoarele mari şi mici (s.) 10.00 Profil, poveste, personaj (r.) 10.55 Eu, bebeluşul (r.) 12.00 Jurnalul cultural (r.) 12.30 Bookfest 2011 Ediţie specială 13.00 Concertele TVR Cultural (r.) 14.00 Înapoi la argument (r.) 15.00 Jurnalul cultural 15.15 Săptămâna culturală 15.45 3 minute de celebritate 16.15 Global 3000 (d.) 16.45 Minorităţi 17.15 Bookfest 2011 18.15 Infracţiuni în lumea artei (d.) 19.15 Convinge-mă! 19.45 Recitalul pianistului Vassilis Tsabropoulos (r.) 20.45 Capodopere din Galeria de Artă Modernă Românească (r.) 21.00 Jurnalul cultural

AXN

07.00 Cabinet de avocatură VI 08.00 NCIS. Anchetă militară II 09.00 Crezi că ştii să dansezi? IV 10.00 Battlestar Galactica II SF, SUA, 2004. 11.00 Renovare extremă III 12.00 NCIS. Anchetă militară II Poliţist, SUA, 2004. Cu: Mark Harmon, Michael Weatherly, Sean Murray, Pauley Perrette 13.00 Cabinet de avocatură VI 14.00 Battlestar Galactica II 15.00 Crezi că ştii să dansezi? 16.00 Renovare extremă III 17.00 NCIS. Anchetă militară II 18.00 Cabinet de avocatură VI 19.00 Battlestar Galactica II 20.00 Renovare extremă III 21.00 Post Mortem II

B1

07.00 Ştirile B1TV in direct 10.00 B1, viaţa e frumoasă! (matinal de lifestyle) 12.00 Ştirile B1TV in direct 12.30 Actual B1 (Carla Giaca si Andrei Bădin) 14.00 Ediţie de prânz 15.00 Ştirile B1TV in direct 16.00 X-Press. Cu Vlad Petreanu 17.00 Ştirile B1TV in direct 18.00 Cancan TV cu Adrian Artene 20.00 Ştirile B1TV (Sanda Nicola) 21.00 Film artistic 22.20 Nemuritorii 00.00 Cancan TV cu Adrian Artene (r.) 01.50 Ştirile B1TV (Sanda Nicola) (r.) 02.45 B1, viata e frumoasa! (cu Mihai Jurca) (r.)

PRIMA TV

07.00 Cazut din cer 2 – aventura, SUA 2006 (r.) 09.00 Teleshopping 09.30 Farsele lui Jugaru 10.00 Cine stie, castiga 11.15 Prima zi 12.30 Teleshopping 13.00 Sport, dieta si o vedeta (r.) 14.00 Intalnirea inimilor - telenovela, India 15.00 Flash Gordon – serial actiune, SUA 16.00 Poveste de iubire din Alabama – comedie, SUA 2003 18.00 Focus 18 19.00 Focus Sport 19.30 Cireasa de pe tort – sezon nou 20.30 Cei trei muschetari – actiune, SUA 1993 22.30 Strazile de sange – actiune, SUA 2009 00.30 Leverage – serial thriller, SUA 02.30 Focus (r.)

PROCINEMA

08.00 Echipa de urgenţă (s.) 09.15 Legenda (dramă, Romania, 1969) Cu: Ilarion Ciobanu, Margareta Pogonat, George Calboreanu, Ştefan Ciobotăraşu 11.30 La Bloc (r.) 12.45 Happy Hour 14.00 Acasă în bucătărie 15.00 Călătorie în lumea legendelor, partea I (aventuri, SUA, 2000) 17.00 Noile aventuri ale lui Tequila şi Bonetti (s.) 18.00 Teoria Big Bang (r.) 19.00 La Bloc (s.) 20.00 B.D. la munte şi la mare (comedie, România, 1971) Cu: Toma Caragiu, Dem Rădulescu, Ion Finteşteanu, Sebastian Papaiani, Iurie Darie 22.15 Ali (dramă)

ANTENA 2

05.45 Trăieste sănătos (r.) 08.45 Filmul sau Viata? (r.) 10.00 It's show time (r.) 11.00 Nimic Important (r.) 12.00 In cautarea adevarului (r.) 13.30 Agentul VIP (r.) 15.30 Trăieste sănătos 17.00 La Tinta Retrospectiva saptamanii 17.30 Celebri sau nu la Mihaela Tatu 19.15 Nimicurile saptamanii 19.45 Oops! (emisiune realizată de Oana Mareş şi Cosmina Pasarin) 21.00 Agentul VIP 23.00 Saturday Night Live 00.00 In cautarea adevarului (documentar, SUA) 01.00 Incredibil dar adevărat! (SUA 2005)

ACASĂ

08.30 Cealaltă faţă a Analiei (s.) 10.00 Toantele nu merg in rai (s.) 11.30 Toantele nu merg in rai (s.) 12.45 Iubire şi onoare (r.) (s.) 14.15 Clase 406 (s.) 15.15 Reţeta de ACASĂ 15.30 Impostoarea (s.) 16.30 Poveştiri adevărate - emisiune cu poveşti reale despre viaţă, prezentată de Ioana Maria Moldovan şi Dan Cruceru Vremea de ACASĂ 17.30 Promisiunea (s.) 18.30 Suflet rătăcit (s.) 19.30 Teresa (s.) 20.30 Kassandra (s.) 22.30 Demon şi înger (s.) 00.30 Reţeta de ACASĂ (r.) 00.45 Clase 406 (s.) 01.45 Doamne de poveste (r.) 02.45 Poveştiri adevărate (r.) Vremea de ACASĂ

CINEMAX

07.00 Tata în călătorie de afaceri Dramă, lugoslavia, 1985. Regia: Emir Kusturica. 09.10 Băieţii din viaţa mea Dramă, SUA, 2001. 11.20 71 de fragmente dintr-o cronologie a unui incident 13.00 Hoţii de motoare 13.20 Mama copilului meu 14.55 Hoţul 16.55 Mumia. Mormântul Împăratului Dragon 18.45 Tata în călătorie de afaceri 21.00 Triumful spiritului Dramă, SUA, 1989. 23.00 Reykjavik - Rotterdam 00.25 Ochii Laurei Mars 02.10 Dragoste şi neîncredere 03.45 Arta războiului III. Războinarea 05.15 Îngeri căzuţi

DIVA

08.10 Amy 09.10 Crimele din Midsomer: Dansul cu moartea 11.10 Amy. Serial de mare succes inspirat din viaţa mamei actriţei Amy Brenneman, care a lucrat în domeniul asistenţei sociale. Amy interpretează rolul unei avocate rămasă singură, care se întoarce în oraşul natal. 12.00 Farmece 13.10 Fetele Gilmore III 14.10 Dansând la Lughansa 16.00 Crimele din Midsomer: Moarta se întoarce 18.00 Lege şi Ordine XII 19.00 Farmece 20.00 Fetele Gilmore III 21.00 Inelul amăgirii 22.50 Nu capitulez

ANTENA 3

06.00 Ştirile de dimineaţă cu Nadina Câmpean şi Marius Ioniţă 10.00 Previziunile zilei cu Sabina Iosub 11.00 Se întâmplă în România cu Maria Coman 12.00 Ştiri 13.00 Se întâmplă în România cu Maria Coman 14.00 Ştiri 15.00 Esenţial cu Alina Petrescu 17.00 100 min cu Alessandra Stoicescu 18.45 La ordinea zilei cu Dana Grecu şi Radu Tudor 20.00 Ştirea zilei cu Gabriela Vrânceanu Firea 21.00 Subiectiv cu Răzvan Dumitrescu. Emisiunea se adresează tuturor românilor, va aborda problemele arzătoare ale acestora, va prezenta soluţii politice şi/sau economice.

M1

06:50 Dimineaţa 10:00 Anteră 10:55 Living 13:01 Ştiri 13.30 Express Carpatin 14:00 Trecătoarea 14:30 Magazine regionale 15:30 Naţiune şi apărare 16:00 Pe urmele soldaţilor dispăruţi 16:25 E numai modă 16:55 Vecinii 17:30 Ştiri 17:55 Poftiţi la un ceai! 18:50 India (s) 19:40 Foc sălbatic (s) 20:30 Ştiri 21:05 Răcoritor 22:05 Seara 22:40 Vinerea lungă 24:40 Din act în act 01:10 Ştiri 01:20 Trupa Nemuritorilor

REDACŢIA NU ÎŞI ASUMĂ RESPONSABILITATEA PENTRU EVENTUALELE SCHIMBĂRI

DISCOVERY

10.00 Smash Lab 11.00 Meserii murdare 12.00 O pradă mortală 13.00 Vânătorii de mituri 14.00 Mega constructori 15.00 Cum se fabrică diverse lucruri? 16.00 Tehnici esenţiale de supravieţuire 17.00 Meserii murdare 18.00 O pradă mortală 19.00 Cum se fabrică diverse lucruri? Această serie ne arată cum se fabrică cele mai obişnuite şi mai prozaice lucruri. 20.00 Tehnici esenţiale de supravieţuire 21.00 Top Gear 22.00 Fenomene stranii 00.00 Întâlniri de coşmar 01.00 Top Gear

ACCENTE

Tristan Mihuţa

Avem şi noi ceva profitabil

Nu toate merg prost în ţara asta. Sunt şi îndeletniciri în care performăm, ca nimeni alţii. Exemple? Sunt la îndemâna ficăruia. Contrabanda. Evaziunea fiscală. Mita. Toate, adunate sub pălăria imensă a corupţiei. De pe urma acestor îndeletniciri, unii au strâns averi imense - inimaginabil mai mari decât cele strecurate în declaraţii de către aleşi, de către demnitari ori de către funcţionari publici. Ceea ce se vede şi se ştie e doar vârful aisbergului. În 21 de ani, s-a format o nouă pătură socială, cea a bogătaşilor, a celor care seara s-au culcat ca un oarecare şi a doua zi s-au trezit persoane cu conturile pline, cu terenuri, case, apartamente, trecute fie pe numele lor, fie pe numele soţiilor, al părinţilor sau al socrilor. Se face mare caz de corupţia din vămi. Abia acum? Acolo, de mai bine de două decenii, e un paradis al contrabandei şi al evaziunii fiscale. Semnele erau, săreau în ochi. Era suficient să vezi cum prosperă vameşii, în ritm ameţitor, ca să realizezi că acolo, în vămi, se întâmplă lucruri nesănătoase pentru ţară. Şi era la mintea cocoşului că, dacă vameşii, poliţiştii de frontieră prosperă, cei care îi mituiesc, contrabandiştii şi evazioniştii, acumulează bogăţii şi mai mari. Imense. Evident că ştiau toţi - şi guvernanţii, şi organele abililitate să vegheze la respectarea legii. Partidele politice, de cum ajungeau la putere, îşi plasau oamenii lor în toate posturile de conducere din vămi şi mulgeau de acolo cât puteau - pentru şefii din partid, pentru cel din poliţie, justiţie, servicii etc., pentru a le cumpăra tăcerea, complicitatea. Cineva socotea, zilele acestea, că prejudiciul produs de corupţia din vămi ar fi de peste 50 de miliarde de euro. Şi, cu o naivitate ce vădeşte necunoaşterea specificităţii spaţiului mioritic, spunea că din banii aceia s-ar fi putut construi toate autostrăzile, mii de şcoli, sute de spitale şi ne-ar mai fi rămas şi bani. Total eronat. Banii aceia nu ar fi fost folosiţi în interes public. Ar fi ajuns în buzunarele unui alt tip de clientelă. Ale celor care prăduiesc bugetul ţării plătind 13 milioane de euro pentru un patinoar ori 1,3 milioane de euro (de patru ori preţul real) pentru asfaltarea unui kilometru de drum judeţean. Pentru că, spuneam la început, hoţia este o îndeletnicire extrem de profitabilă la noi, la români. Şi e şi foarte bine păzită, ocrotită.

> S-au culcat ca un oarecare şi a doua zi s-au trezit persoane cu conturile pline, cu terenuri, case, apartamente

tristan.mihuta@informmedia.ro

Premiile de fidelitate JA

Invitat special al tragerii la sorţi a fost Ioan Crişan, primar al comunei Vladimirescu.

ARAD. Concursul „Premiile de fidelitate Jurnal arădean" şi-a desemnat, ieri, câştigătorii din luna mai. Numele acestora a fost stabilit prin tragere la sorţi de către Ioan Crişan, primarul comunei Vladimirescu. El le-a purtat noroc în special abonaţilor noştri din judeţ, doar patru dintre câştigători fiind din municipiu.

Iată şi numele tuturor celor zece norocoşi, în ordinea extragerii plicurilor câştigătoare:

Ioan Suli, comuna Livada, nr. 57

Ştefan Hartl, oraşul Pâncota, str. 1 Mai, nr. 6

Constantin Cleras, comuna Secusigiu, nr. 309

Giorgina Szep, comuna **Semlac**, nr. 340

Elena Bali, str. Făt Frumos, bl. A5, ap. 10, Arad

Doina Otlăcan, str. Poetului, bl. P5, ap. 6, Arad

Traian Morcan, comuna Hălmagiu, Calea Moţilor, nr. 39

Lucian Balta, Calea Aurel Vlaicu, nr. 10, bl. X10, sc. B, ap. 6, Arad

Petru Stoica, str. Alexandru Odobescu, nr. 2, Arad

Elisabeta Tokai, oraşul Chişineu Criş, str. Plopilor, nr. 1

* * *

Câştigătorii „Premiilor de fidelitate" sunt aşteptaţi luni, 30 mai 2011, ora 11.00, la sediul redacţiei (strada Poetului nr. 1C, pavilion 36 - zona UTA). Ei vor fi recompensaţi cu câte 150 lei fiecare. Ridicarea premiului se va face pe baza buletinului/cărţii de identitate şi a chitanţei-abonament. **JA-A.P.**

Ioan Crişan le-a purtat noroc, în special, abonaţilor noştri din judeţ FOTO: M.S.

Caiete şi liniare pentru elevi FOTO:FAN

Bani pentru rechizite gratis

ARAD. Peste 10.000 de elevi arădeni vor beneficia anul şcolar viitor de pachetul de rechizite oferit de stat. Suma alocată pentru un pachet este aceeaşi cu cea din anul şcolar 2008-2009, adică 25 lei pentru învăţământul primar şi 30 de lei pentru cel gimnazial. Suma totală acordată judeţului Arad este de 265.703 lei. Spre deosebire de consecvenţa ministerului, mediul economic a plusat la preţuri, ceea ce ar putea face ca pachetul să nu mai fie atât de consistent. Urmează să fie organizate licitaţii la nivelul fiecărui judeţ pentru achiziţionarea pachetelor.

Au parte de acest ajutor cei al căror venit mediu net lunar pe membru de familie, realizat pe luna iulie, este de maxim 50% din salariul de bază minim brut pe ţară. Dosarul trebuie depus la începutul anului viitor la secretariatul şcolii unde este înscris elevul. **JA-M.A.**

Antreprenori formaţi pe bani europeni

ARAD. Proiectul „Academia de Antreprenoriat - de la idee la afacere !" se află în implementare în această perioadă, la Arad, un număr de 27 de persoane fiind instruite in cadrul Modulului I de cursuri pe tema antreprenoriatului.

„Acest modul se va finaliza în decursul lunii iunie prin desfăşurarea cursului Managementul resurselor umane, curs ce urmăreşte să furnizeze cursanţilor informaţii cu privire la aspecte ca leadership şi comportament managerial. Menţionăm totodată că la Arad au început înscrierile la cursurile de Management de proiect şi Management de tip Kaizen , unde sunt aşteptaţi să se înscrie toţi întreprinzătorii din judeţul Arad", explică Mihaela Breaz, anager de proiect. Proiectul este implementat de CNIPMMR Filiala Arad, în parteneriat cu Universitatea de Vest „Vasile Goldiş" Arad, Universitatea „Eftimie Murgu" Reşiţa, Universitatea de Nord din Baia Mare, Adhoc Conseils - Franţa, EnAIP Veneto - Italia şi Sogesca Srl - Italia şi este cofinanţat din fonduri europene. **JA-A.P.**

Mihaela Breaz FOTO: JA

Sanitarii de la „Peda" merg la faza naţională

ARAD. 125 de elevi de la şcolile din întreg judeţul Arad s-au întrecut, ieri, la faza judeţeană a concursului „Sanitarii pricepuţi". Au participat 13 echipaje de gimnaziu şi 8 de liceu. Cele două probe ale competiţiei (teorie şi practică - acordarea primului ajutor la răniţi) s-au desfăşurat pe terenul de sport al UVVG, la eveniment participând şi Crucea Roşie Bekes, prin directorul filialei şi echipajul care a ocupat locul I la concursul similar din Ungaria. Ajuns la cea de-a 50-a ediţie, concursul organizat de Crucea Roşie a avut, în acest an, următorii câştigători: gimnaziu - Liceul Pedagogic (locul I), Şcoala Generală Nr.12 (II), Liceul German (III); licee - Colegiul Naţional „Elena Ghiba Birta" (locul I), Colegiul Economic (II) şi Liceul „Vasile Goldiş" (III). Câştigătorii locului I la gimnaziu - adică echipajul Liceului Pedagogic - vor reprezenta Aradul la faza naţională a concursului „Sanitarii pricepuţi", care va avea loc la Poiana Pinului, Buzău. Finanţarea concursului a fost asigurată printr-un proiect câştigat la Centrul Cultural Judeţean Arad, dar şi cu sprijinul Internaţional Consulting, Moda, Direcţiei Finanţelor Arad şi din cotizaţiile membrilor CR Arad. **JA-D.D.**

Au demonstrat că ştiu să acorde primul ajutor pre-medical FOTO: FAN

Se apropie bacalaureatul

ARAD. Astăzi se încheie perioada de înscriere pentru bacalaureatul 2011. Cei din clasa a XII vor intra în focul bacalaureatului.

Spre deosebire de anul trecut competenţele nu mai sunt susţinute în timpul anului şcolar ci în perioada 6-23 iunie.

Prima probă scrisă, cea de limba şi literatura română este programată pentru 27 iunie, urmată în 28 iunie de cea de limba şi literatura maternă. În 29 iunie va fi susţinută proba obligatorie a profilului iar în 1 iulie, ultima probă, o materie la alegere din profil. **JA-M.A.**

POLARIS M HOLDING

COMUNICAT

PRIMĂRIA MUNICIPIULUI ARAD împreună cu S.C. Polaris M Holding S.R.L. anunţă începerea acţiunii de dezinsecţie, pe raza municipiului Arad, care va fi executată cu substanţe omologate de către Ministerul Sănătăţii.
Substanţele nu afectează oamenii şi animalele şi are efect strict asupra ţânţarilor.
Întrucât lucrările pot fi executate numai în condiţii meteo favorabile, S.C. Polaris M Holding S.R.L. anunţă că această operaţiune va fi demarată în data de 26.05.2011. Dacă starea vremii o va impune, această acţiune se va putea prelungi până în data de 31.05.2011.
Tratamentele vor fi efectuate cu ajutorul aviaţiei utilitare.
(H-99158) **CONDUCEREA**

Va fi un maraton teatral FOTO: FAN

„Theatrum mundi", la a VII-a ediţie

ARAD. Asociaţia pentru deschideri culturale, în parteneriat cu Colegiul Naţional „Moise Nicoară", Inspectoratul Şcolar Judeţean Arad, Teatrul de Marionete, Fundaţia „Takacs", Grupul Şcolar „Francisc Neuman", Asociaţia „Educatio" şi Foto Club Arad organizează, în zilele de 27 şi 28 mai, cea de-a şaptea ediţie a Festivalului internaţional de artă „Theatrum mundi", festival coordonat de Camelia Circa - Chirilă şi Zoltan Lovas. Vineri, 27 mai, la Colegiul Naţional „Moise Nicoară", vor avea loc simultan secţiunile: recitare, monolog, film, artă plastică, artă fotografică dedicate elevilor şi studenţilor şi un workshop dedicat preşcolarilor şi şcolarilor din clasele I-IV. Sâmbătă, 28 mai, la Teatrul de Marionete, vor avea loc secţiunea de artă teatrală şi premierea pe secţiuni. **JA-V.F.**

Daniel Maftei cere desființarea DNA FOTO : S.T.

Solicită interzicerea acordurilor cu FMI

ARAD. Prezent la conferința de presă a PNL Arad, Daniel Maftei, liderul filialei Ineu a Sindicatului cadrelor militare disponibilizate și, totodată, membru PNL, a anunțat că organizația la nivel național va lansa un Manifest pentru România, în care își va exprima sprijinul acordat USL, pentru „reinstaurarea statului de drept și a democrației în România". Printre măsurile pe care sindicatul le va solicita USL, dacă va ajunge la putere, se numără: desființarea ANI, DNA și Curții Constituționale; interzicerea Ordonanțelor de Urgență în afara cazurilor de forță majoră; interzicerea vânzării de terenuri către străini; interzicerea încheierii de acorduri cu FMI și reevaluarea celor existente. Ca un exemplu al proastei guvernări, Maftei a făcut o comparație între pensia sa de colonel și aceea a unui maior, coleg de unitate, cu aceeași vechime - 38 de ani - la aceeași armă, după recalculare.Astfel, de la 3.054 lei pensie, colonelul a ajuns la 2.818, iar maiorul, de la puțin peste 2.000, la 3.179. „Nu pot să înțeleg și nici nu spune nimeni, cum s-a făcut acea recalculare, este o totală lipsă de transparență", spune colonelul.

JA-S.T.

Aradul se transformă în target pentru USL

ARAD. Președintele PNL Arad, Ioan Cristina, a declarat că, din discuțiile avute cu președintele PC, Daniel Constantin, a aflat că Aradul este privit de către liderii centrali ai USL ca o țintă specială, care se va bucura de atenție și sprijin substanțiale-inclusiv în mediile centrale - în perioada preelectorală și electorală. „Am discutat cu Daniel Constantin despre necesitatea accelerării formării de majorități în Consiliile Locale. Marți vom avea o întâlnire cu liderii locali ai PC și vom discuta pe această temă, pentru că este necesară concentrarea tuturor forțelor,

Ioan Cristina FOTO : S.T.

în întreaga țară, pentru înlăturarea celei mai cinice și mai distructive puteri instalate în România, în ultimii 20 de ani, a declarat Cristina. **JA-S.T.**

INTERVIU JA. IONEL CIUPE, VICEPREȘEDINTE PNL ARAD

„PDL a intrat în panică"

Potențialul candidat pentru președinția Consiliului Județean are proiecte și pentru municipiul Arad.

Ciupe spune că are proiecte FOTO:JA

D-le Ciupe, sâmbătă are loc Adunarea Generală a organizației municipale a PNL, urmând să fie puse în discuție inclusiv persoanele care vor fi incluse în sondajele pentru desemnarea candidatului la Primăria Aradului. În calitate de candidat la președinția CJA, cine credeți că are șansele cele mai mari?

CIUPE: Asta vor decide cetățenii care vor participa la sondaj, dar nu pot ascunde faptul că am mare încredere în președintele organizației municipale, Florin Galiș, pe care îl voi susține fără rezerve. Am muncit împreună la creșterea organizației municipale de la 8% la 28-30% și știu că ar fi cel mai potrivit primar pentru municipiu. Indiferent din ce postură, îi voi acorda sprijinul meu și pe mai departe.

Una dintre posturi ar fi aceea de consilier municipal, însă, iată, CLM nu „reușește" să vă valideze. Care o fi cauza?

CIUPE: În mod firesc, trebuia să fiu validat la prima ședință. Nu s-a dorit din partea PDL-ului. D-nul Falcă și PD-ul sunt într-o spaimă totală. Spectrul pierderii alegerilor locale i-a înspăimântat grozav, i-a aruncat în brațele panicii. Au găsit tot felul de șmecherii pentru a mă bloca, poate nu atât ca persoană, cât ca reprezentant al PNL, al opoziției, ca să arate că tot ei sunt cei mai tari.. Eu spun că e un drept al PNL-ului și trebuie respectat, nu negociat. Falcă nu înțelege ce se negociază și ce nu. În cazul în care se continuă această poziție, mă voi adresa atât eu, cât și partidul din care fac parte, justiției.

Când veți fi validat, cu ce vă veți prezenta, sunteți pregătit?

CIUPE: Sunt pregătit pentru această funcție cu mult înainte de a se pune problema validării mele. Am pregătit 10 proiecte care vizează Municipiul Arad, gândite împreună cu d-nul Galiș, viitorul primar și echipa de la municipiu. Acestea vizează o altă abordare a ceea ce înseamnă investițiile în municipiul Arad, o altă perspectivă a ceea ce înseamnă dezvoltarea Aradului. Sunt viabile pentru arădeni și, implementate imediat, vor aduce un suflu nou în Arad. Prin ce am gândit, Aradul va deveni municipiu de rangul I și nu un amărât de târg între două mari orașe, Oradea și Timișoara.

Ca potențial candidat la președinția CJA, ați avut câteva contre dure cu actualul președinte, Nicolae Ioțcu. E vorba de campanie?

> Nu vom permite dispariția Județului Arad

CIUPE: Nicidecum, însă cei de la PDL. și dl. Ioțcu nu face excepție, au impresia că județul este al lor. Dacă dumnealor, în mod nefericit, au câștigat în 2008, s-au făcut stăpâni pe județ. Din păcate, rezultatele muncii lor nu se prea văd. Să nu fim răi totuși! Dl Ioțcu, luând exemplu de la șeful său cel mare, d-nul Boc, a început să mai taie ceva panglici, inaugurând 5 sau 6 km de drum comunal. E o rușine. În schimb nu le e rușine de ce au făcut în plan personal. Într-un an de criză, când toată lumea suferea din cauza tăierilor masive de salarii, de venituri, într-un an în care vreo 1000 de firme au dispărut din Arad, dl Falcă și dl Ioțcu s-au mutat în supervile noi și și-au sporit conturile bancare. De unde această îmbogățire peste noapte? Nu e o coincidență și vă asigur că în 2012 vor ieși multe la lumină. Lumea se va cruci de ce au fost în stare și justiția nu va șoma, vă asigur!

Ați fost vehement împotriva contractului semnat de C.J. Arad cu Bekes (Ungaria), contract ce prevede vânzarea apei pentru unguri. Vă mențineți poziția?

CIUPE: Eu nu sunt împotriva colaborării cu partea maghiară. Ca viitor președinte al C.J. Arad, voi dezvolta parteneriate, inclusiv cu județele vecine din Ungaria. Eu am protestat pentru că acest contract nu avea toate avizele. Încă aștept ca d-nul Ioțcu să ne prezinte Avizul și acordul Ministerului de Externe. Apa este o resursă strategică a Aradului, iar studiile arată că în viitorul nu prea îndepărtat lumea se va confrunta cu o adevărată criză a apei. Cum să-ți permiți, în aceste condiții unanim recunoscute, să concesionezi pentru 49 de ani această resursă? Și apoi, cum să vând apa cu 1 leu/mc și pentru arădeni să o scumpesc? Prețul apei va fi redus în mandatul meu. Și mai mult de atât, parteneriatul județului Arad va fi, în principal, nu cu județul Timiș, așa cum vor Falcă și Ioțcu Nu vom dispărea ca județ, în folosul Timișoarei. Dimpotrivă, vom dezvolta Axa Mureșului, pe relația Arad - Deva - Alba Iulia, capitala fiind Aradul, iar transfrontalier, pe relația Mako - Szeged. Aradul merită și va fi numărul unu!

SIMION TODOCA
simion.todoca@informmedia.ro

Insucces la combaterea chiulului

Clasat pe locul doi la prezență, deputatul Iustin Cionca a avut trei inițiative împotriva absențelor la lucrări.

ARAD. Deputatul arădean Iustin Cionca a prezentat presei datele privind prezența parlamentarilor la ședințele celor două Camere, oferite de Institutul pentru Politici Publice. Acestea îl plasează pe Cionca pe locul doi, după Ovidiu Ganț, reprezentant al minorităților. Iustin Cionca a participat la 98,9% dintre lucrările din Cameră Deputaților. Chiar dacă, individual, ceilalți parlamentari ai PDL Arad nu sunt chiar atât de bine plasați, per total se plasează pe primul loc. De altfel, a precizat Cionca, prezența parlamentarilor arădeni, indiferent de culoarea politică, este mult mai bună decât a bucureștenilor. Iustin Cionca nu a ratat ocazia de a-i cere liderului PNL, Crin Antonescu, demisia din Parlament, fiind și de această dată pe primul loc în topul absențelor. Ca președinte al Comisiei de Regulament, Cionca a avut trei inițiative menite să stopeze chiulul din Parlament, însă nu a trecut niciuna.

Deputații arădeni, mereu prezenți la Parlament FOTO : S.T.

> Când ne mobilizăm, trecem orice lege
> IUSTIN CIONCA

Tur de forță

În contrast cu chiulul, Cionca a scos în evidență turul de forță pe care l-a făcut coaliția de guvernământ, mobilizându-se la ședința dedicată votului final la mai multe legi organice, una singură - cea referitoare la disponibilizările din MAI - fiind respinsă. „Procentajul de 99% arată că opoziția își face iluzii deșarte, pentru că atunci când ne mobilizăm reușim să trecem inclusiv legile organice. Dacă nu ar fi fost micile greșeli, ar fi trecut și singura lege respinsă", spune Cionca. **JA-S.T.**

Adevăr sau minciună

motto: Pasivitatea în fața minciunii este egală cu nedeclararea adevărului

Parcă răsuflăm mai ușurați de când tămbălul alegerilor din interiorul puterii portocalii s-a încheiat. A rămas așa cum a fost de altfel stabilit: ,,la vremuri noi tot noi" sau mai exact au rămas ,,ei cu ei" avizi de îmbogățire și ,,noi cu noi" cu criza și recesiunea. Cred că a rămas în memoria noastră colectivă binecunoscutul râs prezidențial de la televizor, urmat de recomandarea ca finul să fie ales primar în Arad, deoarece este o tânără speranță. Adevăr a grăit, pentru că, prin cumetrie, mezalianță și ingineriile financiare, tânărul ales s-a pricopsit, iar noi am rămas cu mirosul de grătare și mici, pe muzica lui Aurel Tămaș.

Despre conducătorii Aradului, unii exegeți și apologeți loviți rău de raza portocalie lansează subliminal idei prin care ni se inoculează să rămânem în continuare călăriți de pedeliști, pentru că altfel viitorul orașului și județului nostru va fi unul sumbru. Îngrijorarea față de dispariția acestora din spectrul managerial politic se referă la faptul că, odată cu plecarea lor, Aradul nu va mai primi milioanele de euro guvernamentali pe care i-a primit până acum. La o simplă analiză, constatăm că bani au venit, dar cu ce ne-am ales noi? Păi: impozite mărite, salarii tăiate, pensii micșorate, locuri de muncă desființate, spitale comasate, școli împuținate. Băieți deștepți au profitat de naivitatea noastră, au asfaltat, reasfaltat, bordurat, rebordurat o dată la trei luni, deci au lucrat, iar banul public l-au sifonat. La atâtea milioane de euro cheltuite, ce va dăinui în Arad???

Ni se reproșează că nu suntem patrioți locali în ceea ce-i privește pe miniștrii noștri de la București. Dar ce-i califică pe ei, ce performanțe profesionale i-au adus în această postură, cu excepția servilismului față de stăpân? Nici de pe urma lor, Aradul nu rămâne cu nimic.

Întrebarea cu cel mai așteptat răspuns se referă la persoana care-l va putea bate în alegeri pe prea bunul primar, care de fapt este exponentul cel mai elocvent al actualei puteri.Trebuie înțeles că el este deja învins de „Fabrica de Zahăr" și de atitudinea pe care a manifestat-o față de interesele celor care l-au ales.

Gavril Popescu
gavrilpopescu52@gmail.com

(H 833997)

COMENTARIUL ZILEI

Simion Todoca

Viitorul sună şi mai prost

Zi de zi, clipă de clipă, constatăm că totul în ţara asta s-a întors cu susul în jos, că tot ce a fost rău a devenit şi mai rău, în timp ce tot ce a fost bine a dispărut cu desăvârşire. Bietul român are tot mai multe ocazii să rămână cu gura căscată în faţa realităţilor de zi de zi. Aşa am rămas când am aflat că produsul cel mai bine vândut la export de către România este... telefonul mobil! Uite, neică, ne-am dat dracului, dacă acum 20 de ani ne uitam la „celular" ca la ultima minune a lumii, am ajuns să facem din el record la export. Foarte bine, ar zice unii, am mai avansat şi noi, nu am rămas la coada vacii. Aşa ar fi, numai că am ajuns la aşa o performanţă nu fiindcă am fi printre cei mai ai dracului în domeniul tehnicii, ci fiindcă pur şi simplu nu mai producem nimic. Telefoanele mobile se exportă din România, numai că nu România le exportă, ci firma producătoare, nu este un produs românesc, ci al unei multinaţionale, care, faţă de alte ţări, la noi produce doar nişte firimituri. Or, dacă firimiturile înseamnă record la export, putem să deducem cât de jos am căzut. Nu pentru că nu am fi fost capabili să fim cei mai tari la exportul multor produse, ci pentru că am fost aduşi în situaţia de a ne distruge total capacitatea de producţie. Ce e mai dureros, am ajuns în stadiul de piaţă de desfacere exclusiv din vina noastră, mai exact a celor care, după 1989, s-au prefăcut că vor să guverneze ţara, când, de fapt, nu au urmărit decât să adune averi colosale pe seama distrugerii ei. Aşa am ajuns să cumpărăm cartofi mai scumpi decât portocalele sau bananele şi, ce e şi mai rău, să dăm o căciulă de bani pe alimente pline de otrăvuri, făcute parcă din plastic. Cei care s-au îmbogăţit ducând ţara la faliment nu au nici cea mai mică intenţie să investească în relansarea producţiei autohtone, pentru că ar câştiga mult mai puţin decât câştigă din otrăvirea sistematică a bietului românaş, fără să aibă prea multe bătăi de cap. Una peste alta, putem spune că, dacă telefonul mobil a devenit cel mai vândut produs la export, prezentul nu sună deloc bine, iar viitorul va suna şi mai prost.

> Când cineva îţi vinde ieftin ouă, vrea să te facă să tai găina

simion.todoca@informmedia.ro

S-a tras linie la profesori

Din cei 276 de doritori, au obţinut gradaţia de merit 147 de angajaţi ai sistemului de învăţământ.

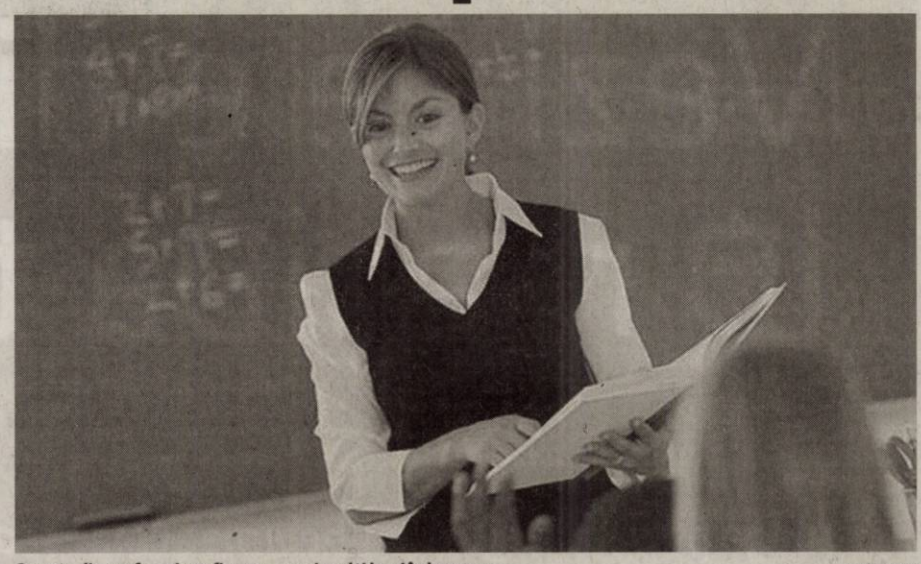

O parte din profesori vor fi cu ceva mai mulţi bani în buzunar FOTO:FAN

ARAD. Un plus de 25% la salariu pentru următorii cinci ani au câştigat 147 de angajaţi din sistemul de învăţământ după ce Consiliul de Administraţie al IŞJ a aprobat listele câştigătorilor. Competiţia de dosare a celor 276 de aplicanţi la gradaţie a fost, cel puţin pe unele materii destul de dură. Lupta pentru puncte s-a dus la nivelul fiecărei discipline dar, pentru a intra în competiţie trebuie să fi acumulat cel puţin 40 de puncte, conform unei decizii a CA al IŞJ. Conform metodologiei de acordare, care pare a fi destul de complicată, au dreptul la gradaţie un procent de 16% de angajaţi pe o disciplină, dar aici intră şi cei care au obţinut în anii anteriori. Linia s-a tras iar categoriile cu cei mai mulţi câştigători au fost învăţătorii şi educatorii. La majoritatea disciplinelor au fost acordate până la 5 gradaţii dar au fost şi situaţii în care nici unul dintre aplicanţi nu a prins gradaţia, deşi aveau peste 40 puncte acumulate. În cealaltă extremă sunt inspectorii şcolari care au luat, toţi cei trei, gradaţia. La directorii şcolilor, linia s-a tras după primii 12, trei dintre ei rămânând în afară.

LA VEDERE

Rezultatele finale sunt afişate atât pe site-ul IŞJ Arad cât şi la avizierul inspectoratului şcolar.

Contestaţii cu noroc sau ghinion

Un singur contestar a obţinut în urma reevaluări dosarului un puctaj mai mic decât cel iniţial. Trei au primit acelaşi punctaj, dar au fost şi cinci cazuri în care punctajul s-a fost mărit. Cel mai mult a acordat unui dosar pentru disciplină engleză care a luat un plus de 7 puncte şi care s-au dovedit a fi foarte utile, căci candidata a urcat câteva locuri şi a prins, e drept, pe ultimul loc, gradaţia.

MONICA ARDELEAN
monica.ardelean@informmedia.ro

Înscrieri în clasa a V-a

ARAD. Colegiul Naţional „Vasile Goldiş" din Arad cu cele două locaţii, continuă înscrierile pentru clasa a V-a: două clase intensiv limba engleză - informatică, a doua limbă studiată - la alegere limba germană sau franceză şi două clase - limba engleză - informatică, a doua limbă studiată - la alegere limba franceză sau germană, o oră aprofundare matematică.

Tentativă de sinucidere

ARAD. A încercat să îşi încheie socotelile cu viaţa înghiţind mai multe pastile. Tânărul C.A., de 24 de ani, din Arad, a ajuns la spital după ce a înghiţit nici mai mult, nici mai puţin de 20 de pastile de Nitrazepam. Sedativul era să îi fie fatal tânărului. Acestuia i s-au făcut spălături gastrice în momentul în care a fost adus la secţia de urgenţe UPU Arad. După ce a fost stabilizat, tânărul a fost internat la secţia de psihiatrie a Spitalului Judeţean Arad şi va rămâne sub supraveghere medicală până când medici vor considera că este în afara oricărui pericol.

JA – V.G.

Unitatea Primire Urgenţe FOTO:V.G.

Sărbătoarea Vecinilor, la a treia ediţie

ARAD. 120 de asociaţii locative şi alte grupuri de arădeni au anunţat că-şi vor petrece seara de vineri alături de vecinii lor la mici petreceri organizate în curtea blocului sau în faţa casei, informează Primăria. Anul acesta, chiar şi un dezvoltator imobiliar din municipiu s-a alăturat Sărbătorii Vecinilor, considerând că este cel mai potrivit prilej de a-i invita pe locatarii din blocurile recent construite să se întâlnească, pentru a face cunoştinţă cu noii lor vecini.

Vecinii sunt invitaţi să petreacă de ziua lor FOTO:FAN

Sărbătoarea Vecinilor, care anul acesta va avea loc în 27 mai în toată Europa, este un eveniment iniţiat în 1999 la Paris. Municipiul Arad a sărbătorit pentru prima dată evenimentul în 2009, iar anul acesta se află la a treia ediţie.

JA – S.B.

Controale la casele de marcat

Fiscul merge în inspecţie la agenţii economici pentru a stabili cine foloseşte sau nu aparatele fiscale de marcat.

> Stoparea evaziunii fiscale, o prioritate
> CĂLIN ARUSTI

ARAD. „Evaziunea fiscală este unul din fenomenele economico-sociale complexe, de maximă importanţă, cu care economiile statelor de astăzi se confruntă. Evaziunea fiscală are un efect semnificativ asupra veniturilor bugetare şi perturbă activitatea economică. Depistarea, limitarea, prevenirea şi ţinerea sub control a acestui fenomen reprezintă o prioritate a Activităţii de Inspecţie Fiscală", explică Direcţia Generală a Finanţelor Publice Arad, prin vocea purtătorului de cuvânt Călin Arusti.

În aceste condiţii DGFP Arad a derulat o serie de controale privind utilizarea AMEF (aparatelor de marcat electronice fiscale), controale ce au dus la depistarea a numeroşi agenţi economici care nu deţin sau deţin dar nu utilizează AMEF.

Amendă de opt mii de lei

„Un caz recent descoperit de Fisc s-a soldat cu sancţionarea contravenţională în sumă de 8.000 lei, fiind aplicată şi măsura complementară de suspendare a activităţii societăţii până la dotarea cu aparat electronic de marcat fiscal conform legislaţiei.

Mai mult, pentru a descuraja astfel de practici, ţinem să precizăm că agenţii economici în cauză vor face obiectul unor inspecţii fiscale mai ample în scopul stabilirii întregii palete de impozite şi taxe neînregistrate, nedeclarate şi ca urmare neplătite la bugetul de stat", mai spune Arusti.

JA-A.P

O inedită eco -excursie pe Valea Mureşului

ARAD. Copiii de la Grădiniţa PP nr. 16 Arad, grupa mare A (ed. Bacoş Elena şi Costea Simona), şi grupa mare B (ed.Boc Cristina şi Gorgan Cristina) au pornit pe Valea Mureşului pentru se bucura de frumuseţea naturii, dar şi pentru a vizita câteva obiective turistice de pe traseu: monumentul Eroilor Păuliş, Mănăstirea „Maria Radna" - muzeul oraşului Lipova - Băile Lipova. Şi pentru ca totul să fie ca la carte au fost însoţiţi şi de directorul Pîrva Elena, administrator Faur Liana şi asistenta Frenţ Valentina. O excursie eco turistică care va rămâne în amintirea participanţilor alături de multele fotografii care le vor aduce aminte peste ani de vremurile de odinioară.

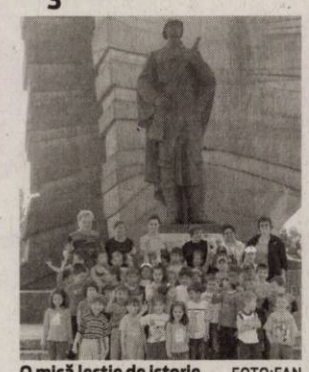

O mică lecţie de istorie FOTO:FAN

JA-M.A.

Au luat startul la disciplina economie

ARAD. Concursurile pentru liceeni, organizate de Universitatea „Aurel Vlaicu" din Arad, sunt deja intrate în tradiţia instituţiei de învăţământ superior. Fie că e vorba de concursul de matematică, „Caius Iacob", fie că sunt competiţii de chimie sau de economie, elevii din sistemul preuniveristar sunt invitaţi să-şi testeze cunoştinţele şi să concureze. Specialiştii în economie au fost provocaţi de Facultatea de Ştiinţe Economice a UAV prin concursul „Virgil Madgearu", aflat la prima ediţie, să-şi testeze cunoştinţele în domeniul economic. Elevi din clasele cu profil economic din municipiu şi judeţ au concurat în probele propuse de cadrele didactice ale facultăţii. Testele grilă au fost propuse în două etape, diferite ca şi grad de dificultate, prima etapă având teste cu trei răspunsuri posibile, din care unul corect, iar a doua etapă teste cu cinci răspunsuri posibile din care două corecte.

ORGANIZATORII

Concursul a fost organizat de catedra Facultăţii de Ştiinţe Economice din cadrul UAV şi s-a bucurat de sprijinul Inspectoratului Şcolar Judeţean Arad.

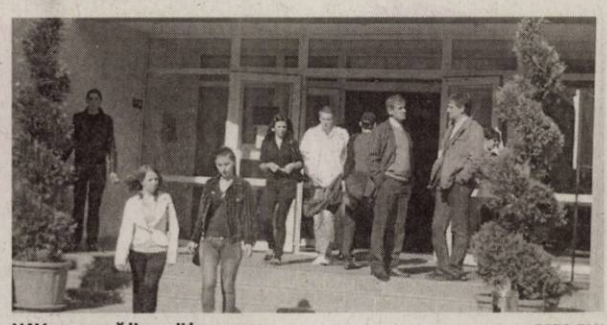

UAV provoacă liceenii la concurs FOTO:FAN

Câştigătorii nominalizaţi

După finalizarea probelor, la clasa a XI - a, locul I a revenit Colegiului Economic Arad, locul II, Grupului Şcolar Chişineu Criş, iar locul III a revenit Grupului Şcolar „Csiki Gergely" Arad şi Grupului Şcolar „Mihai Viteazul" Ineu. La clasa a XII - a, premiul I a revenit, din nou, Colegiului Economic Arad, premiul II a revenit Grupului Şcolar „Csiki Gergely, , iar premiul III a revenit Grupului Şcolar Chişineu Criş. Câştigătorii au fost recompenaţi cu premii în bani şi cărţi de specialitate.

JA-M.A

Vezi ce e diferit în mașina ta!

Alege piesele originale Chevrolet chiar şi după 3 ani de garanție!

Revizia începând de la 250 RON cu TVA şi manopera incluse.

- Personal de service calificat
- Piese de schimb originale Chevrolet
- Servicii conform standardelor producătorului
- Garanția lucrării efectuate

CHEVROLET

Prețuri recomandate cu TVA inclus. Promoție recomandată, realizată în anumite termene și condiții pentru modelele Chevrolet mai vechi de 3 ani.

GRUP WEST **Dealer și service autorizat Chevrolet | Arad, Calea Timișorii 124-130 | 0257 287 800 | www.grupwest.ro**

CHEVROLET

VIAȚA E PLINĂ DE OPORTUNITĂȚI.

Testează noile modele Chevrolet.

CAPTIVA	CRUZE	AVEO	SPARK
de la 23.280 euro	de la 9.550 euro	de la 5.500 euro	de la 4.570 euro

Toate prețurile includ TVA și 3 tichete, prin programul RABLA 2011. Mașinile din imagine sunt cu titlul de prezentare.

GRUP WEST **Dealer și service autorizat Chevrolet | Arad, Calea Timișorii 124-130 | 0257 287 800 | www.grupwest.ro**

(H-8414B)

UNDE MERGEM în Arad

CINEMA

DACIA

- „Thor" (SUA) orele 14; 17; 20.

CINEMA CITY

- Apă pentru elefanţi, orele 14:30, 19:10, 21:40
- Concediu de la căsnicie, ora 21:50
- Domnişoare de onoare, orele 16:20, 20:50
- Furios şi iute în viteza a 5-a: Jaful de la Rio, orele 13:40, 15:40, 16:20, 18:20 R 19:00 R 21:00, 21:40
- Iubit de împrumut, orele 13:00, 15:10, 17:30, 19:40, 22:00
- Naşa, ora 17:00
- Piraţii din Caraibe: Pe ape şi mai tulburi 3D, orele 13:50, 14:50, 16:40, 17:40, 19:10, 19:30, 20:30, 22:00, 22:30
- Priest: Războinicul 3D, orele 16:10, 18:10, 20:10, 22:10
- Rio 3D – dublat, ora 14:10
- Rio 3D – subtitrat, orele 13:00, 15:00
- Thor 3D, orele 14:20, 16:50, 19:20
- Transfer de identitate, 17:00
- Ursul, orele 14:20, 18:50

TEATRE

TEATRUL CASIC „IOAN SLAVICI"

- „Tillsonburg", de Malachy McKenna. Regia – Jimmy Fay; Scenografia – Mihai Păcurar (sâmbătă, 28 mai, ora 19, sala Studio)
- „Google, ţara mea", de Mihaela Michailov. Regia – Ştefan Iordănescu; Decorul – Doru Păcurar; Costumele – Oana Văran (duminică, 29 mai, ora 19, sala mare)

TEATRUL DE MARIONETE

- „Marionete la circ" (duminică, 29 mai, ora 11)

FESTIVAL

- „Theatrum mundi", ediţia a VII-a (secţiunea artă teatrală - sâmbătă, 28 mai, de la ora 9, la Teatrul de Marionete)

EXPOZIŢII

- **GALERIILE DE ARTĂ „DELTA":** Expoziţia de fotografie „De dragul Părintelui Teofil" (9-17)
- **SALA CLIO (STR. HOREA, NR. 8):** „Salonul de acuarelă 2011" (9-17)
- **LIBRĂRIILE CĂRTUREŞTI:** Expoziţie de pictură a artistului Dan Merişca
- **GALERIA DE ARTĂ „ALFA"** (B-dul Revoluţiei, nr. 90): „Târg de artă, Arad 2011" (9-17)
- **COMPLEXUL MUZEAL ARAD** (Palatul Cultural, Piaţa G. Enescu 1): Expoziţie de reptile vii, deschisă în cadrul Secţiei Ştiinţele Naturii (orele 9-17)
- **MUZEUL DE ARTĂ ARAD** (str. Gh. Popa 2-4, et. II - Sala Ovidiu Maitec): Expoziţia artiştilor Miroslav Pavlovic şi Bozidar Plazinic din Serbia (9-17).
- **MUZEUL DE ARTĂ ARAD** (str. Gh. Popa 2-4, et. II): Expoziţia de etnografie „Ouă de Paşti din Bucovina" (9-17)
- **GALERIA TAKACS** (str. Lucian Blaga): „Lumină şi culoare" de Flory Takacs (9-17)
- **GALERIILE „TURNUL DE APĂ":** Expoziţia de pictură „Oameni care m-au inspirat", semnate Zâna Verde (9-17)
- **MUZEUL ORĂŞENESC LIPOVA:** Expoziţie de fotografie „Flori de primăvară" (9-17)
- **GALERIA JELEN:** Expoziţie de pictură „Calendar 2011" de Mihai Takacs (9-17)
- **TEATRUL VECHI** (str. Gh. Lazăr): „Experiment sintetic G", expoziţie de pictură a artistului arădean Laurian Popa (9-17)

FILATELIE

- Întâlnire filatelică. Societatea „Aradul" vă invită în fiecare duminică, între orele 9.30 - 12.30, la o întâlnire filatelică ce se desfăşoară la Casa Sindicatelor, et. 2, camera 48.

PIEŢE

- Obor (str. Pădurii)
- Hobby (Piaţa Mihai Viteazul)
- Auto (Hipodrom)

ÎNTRECERI SPORTIVE

- Fotbal, liga a II-a: CSU „Vasile Goldiş" Arad – Arieşul Turda (sâmbătă, 28 mai, ora 11, stadionul Motorul - Aradul Nou)

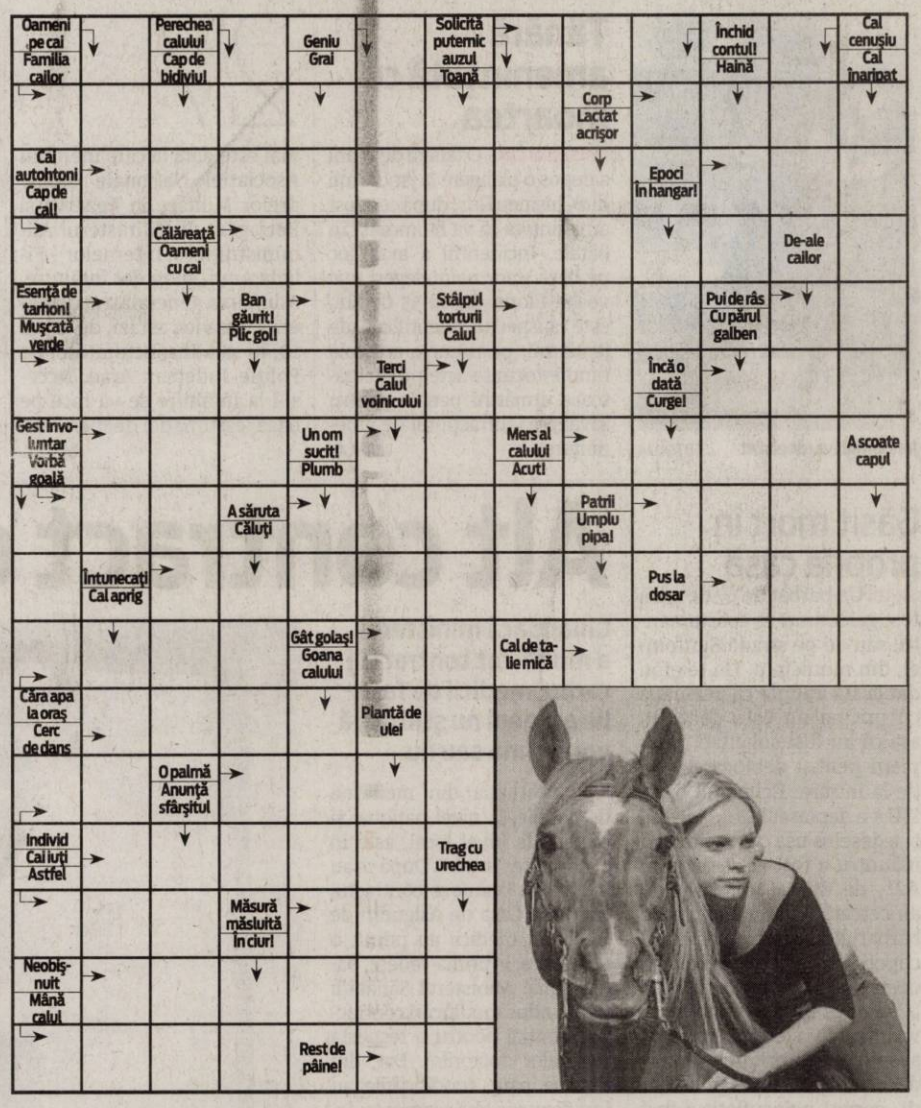

SOLUŢIA INTEGRAMEI DIN NUMĂRUL PRECEDENT

M – V – SIS – A – H – RANITA – RUCSAC – POSETA – ZEAMA – FAR – TASCA – CAL – O – AGER – ETIOLA – CC – HA – PLANS – U – USI – ALT – SAL – IMPORTA – CA – EE – POZE – STA – SIR – BARD – SERVIETE – RIALI – FA – NINS – TA – TEI – CUFAR – P – RETELE – FITE – ST

MARIONETE

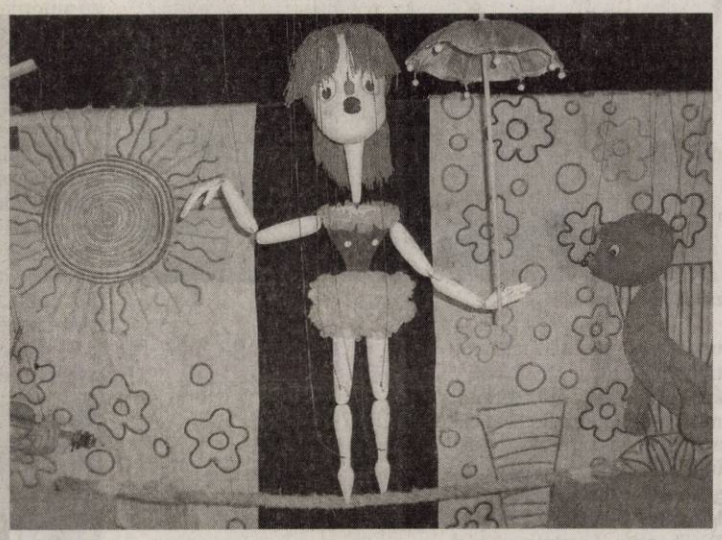

Duminică, 29 mai, de la orele 11, la Teatrul de Marionete se va juca spectacolul „Marionete la circ" Fiind de fapt o demonstraţie de măiestrie artistică, această producţie este chiar un spectacol de circ autentic din care nu lipsesc clovnul, ursul cu mingea sau trapeziştii. Actriţele Carmen Mărginean şi Adina Doba, realizatoarele acestui spectacol, dovedesc că mânuirea marionetelor cu fire nu este o îndeletnicire la îndemâna oricui.

FOTO:FAN

AZI LA CINEMATOGRAFUL
DACIA

Povestea unei călătoriei mitice FOTO: FAN

„THOR"

Aventura epopeică a lui Thor ne poartă prin Universul Marvel de pe Pământul zilelor noastre, pe tărâmul mistic din Asgard. În centrul poveştii stă Atotputernicul Thor, un războinic puternic, dar arogant, ale cărui fapte nesăbuite reaprind un vechi război. Thor e surghiunit de tatăl său pe Pământ, fiind forţat să trăiască printre oameni. Când cel mai primejdios duşman din lumea lui Thor îşi trimite pe Pământ forţele întunecate pentru a-l invada, Thor învaţă ce înseamnă să fii un erou adevărat.

AZI LA CINEMATOGRAFUL
CINEMA CITY

Ceva nou, ceva vechi şi... ceva de împrumut FOTO: FAN

„IUBIT DE ÎMPRUMUT"

Timidă, tăcută, mereu în umbra altora, Rachel este întruchiparea fetei bune. La polul opus, prietena sa din copilărie Darcy, exuberantă, sclipitoare şi superficială, a obţinut mereu ce şi-a dorit, inclusiv un logodnic de milioane. Se ştie: fetele bune ajung în rai, iar fetele rele ajung unde vor. Asta până când fata buna bea prea mult şi se trezeşte în pat cu Dex, fostul ei coleg de facultate şi întâmplător... logodnicul lui Darcy.

VĂ INVITĂM LA...

În memoria Părintelui Teofil

Expoziţie de fotografie „De dragul Părintelui Teofil"a fost vernisată, aseară, la Galeria de Artă „Delta".

ARAD. Editura Teognost şi Mănăstirea Brâncoveanu de la Sâmbăta de Sus în colaborare cu Galeria de Artă „Delta" organizează, în perioada 26 mai -14 iunie, expoziţia de fotografie „De dragul Părintelui Teofil". Expoziţia itinerantă este dedicată memoriei părintelui arhimandrit Teofil Părăian, născut la 3 martie 1929 şi trecut la cele veşnice la 29 octombrie 2009. Părintele Teofil a fost unul dintre cei mai mari duhovnici români contemporani manifestându-se prin conferinţe susţinute în aproape toate oraşele mari ale ţării.

Expoziţia cuprinde fotografii vechi aparţinând colecţiei Mănăstirii Brâncoveanu şi o serie de fotografii recente realizate de Dorin Berian, Ioan Gînscă, Ovidiu Man, Pantelimon Şuşnea, Ovidiu Muraru, Horea Preja, Andrei Rosetti, Serafim Vuc.

Expoziţia mai conţine texte reprezentative din cuvântările Părintelui şi un panou interactiv pe care vizitatorii sunt invitaţi să expună fotografii personale cu Părintele Teofil.

JA-V.F.

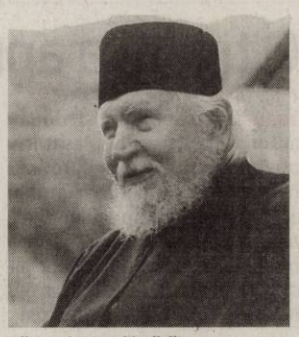

Părintelui Teofil Părăian FOTO: FAN

FILME LA TV

SÂMBĂTĂ

- **Crima, meseria noastră** (TVR 2, ora 15.10); • **Oraşul suspiciunilor** (PRO CINEMA, ora 20.00); • **Păcat originar** (EUFORIA, ora 20.00); • **Flica Elisei VI** (TVR 2, ora 20.10); • **Ai tăi, ai mei şi ai noştri** (NAŢIONAL, ora 20.15); • **Dispariţii** (CINESTAR, ora 20.25); • **Destul!** (PRO TV, ora 20.30); • **Gentlemen Brancos** (HBO, ora 20.30); • **Dublura** (PRIMA, ora 20.30); • **Anna Karenina** (DIVA UNIVERSAL, ora 21.00); • **Soţi şi soţii** (B1, ora 21.00); • **Hellboy 2: Armata de aur** (CINEMAX, ora 21.00); • **Napoleon şi Josephine II** (ROMANTICA, ora 21.00); • **Prietenii mei elefanţii** (ANTENA 1, ora 21.45); • **Afacerea „Colierul"** (CINESTAR, ora 22.00); • **Căutătorii** (TCM, ora 22.00); • **Inteligenţă artificială** (PRO CINEMA, ora 22.00); • **Răzbunarea gemenilor** (NAŢIONAL, ora 22.15)

DUMINICĂ

- **Extemporal la dirigenţie** (ANTENA 1, ora 14.00); **Mansfield Park** (TVR 2, ora 15.10); • **Masca** (PRO TV, ora 16.00); • **Dansând în Lughnasa** (DIVA UNIVERSAL, ora 17.00); • **Bătălia din umbră** (PRO CINEMA, ora 20.00); • **Preţul succesului III** (EUFORIA, ora 20.00); • **Pantera Roz contraatacă** (TVR 2, ora 20.10); • **Secretele lui Sekar** (NAŢIONAL, ora 20.15); • **Pasărea spin I** (ACASĂ, ora 20.30); • **Semnele morţii** (ACTIONSTAR, ora 20.35); • **Copoi de Hollywood** (AXN, ora 21.00); • **Muza** (TV 1000, ora 21.00); • **Napoleon şi Josephine** (ROMANTICA, ora 21.00); • **Pistolarul** (TVR 1, ora 21.00); • **Hoţi de onoare** (PRO TV, ora 21.45); • **Intrusa** (CINESTAR, ora 22.00); • **Înapoi în viitor** (KANAL D, ora 22.00); • **De când a plecat Otar** (TVR 3, ora 22.00)

CĂRŢI NOI ÎN LIBRĂRII

„FEREASTRA DE SUS" DE RAYMOND CHANDLER

Clienta lui Philip Marlowe...o pacoste cât casa, ţine cu orice chip să-i fie recuperată rarisimă monedă din aur, Dublonul Brasher, care se pare că dispăruse din colecţia răposatului ei soţ. Ei bine, până aici totul a fost simplu.

Situaţia se complică însă când...Marlowe descoperă că toţi cei care au atins vreodată moneda, rând pe rând, au dat ortu' popii, din cele mai diverse motive. Deloc plăcut pentru un detectiv particular, cadavre peste cadavre prin tot Los Angelesul, în aşteptarea unui semn de atenţie din partea poliţiei.

Dacă Marlowe nu se mişcă rapid...cu siguranţă va ajunge să înfunde puşcăria – sau, şi mai rău, va sfârşi la trei metri sub pământ.

„CERCUL SECRET. RITUALUL" DE L.J. SMITH

Forţată să se mute din însorita Californie în mohorâtul oraşel New Salem, Cassie tânjeşte la început după vechea ei viaţă. Cu timpul, se simte ciudat de legată de un grup de adolescenţi care face legea în şcoala ei. Iniţiată în sabatul vrăjitoarelor, care stăpâneşte acolo de secole, este atrasă în Cercul secret şi are parte de o aventură năucitoare şi terifiantă.

Dar atunci când se îndrăgosteşte de misteriosul Adam, Cassie are de făcut o alegere dificilă: să folosească sau nu forţele întunecate pentru a-şi atinge scopul? O singură mişcare gresită ar putea însemna sfârşitul!

Jandarmii l-au depistat FOTO: JA

Tânără amenințată cu moartea

CHIȘINEU CRIȘ. O tânără de 17 ani a depus o plângere la jandarmii din Chișineu Criș, după ce a fost amenințată că va fi omorâtă în bătaie. Incidentul a avut loc pe baza unor neînțelegeri mai vechi. Florin C., de 35 de ani, este suspectul identificat de jandarmi, pe numele acestuia fiind întocmite acte premergătoare urmăririi penale pentru săvârșirea infracțiunii de amenințare. **JA-A.G.**

27

mai este data la care membrii Asociației Naționale a Cadrelor Militare în Rezervă și Retragere din Ministerul Administrației și Internelor - Filiala Arad, și-au dat întâlnire. Adunarea generală a asociației va avea loc astăzi, de la ora 10, în sala Inspectoratului de Poliție Județean Arad. Accesul la întâlnire se va face pe baza legitimației de membru. **JA – I.C.**

Magazin de electrice spart în Micălaca

ARAD. Un bărbat în vârstă de 33 de ani, împreună cu două tinere de 21 și 28 de ani, toți din Vinga, au spart un magazin din cartierul Micălaca, de unde au furat componente electrice. Polițiștii secției nr.2 Micălaca i-au prins în flagrant pe cei trei. Aceștia au creat un prejudiciu în valoare de 890 de lei, care a fost recuperat. Oamenii legii îi cercetează pe făptași pentru furt calificat. **JA – I.C.**

I-au prins în flagrant FOTO: I.C.

Vroiau să fure 16 tone de piatră

LIPOVA. Trei bărbați din Lipova au fost la un pas de a fura 16 tone de piatră concasată, fiind prinși în flagrant de către polițiști. „Adrian Costel S. de 42 ani, Vilhelm S.T. în vârstă de 54 ani și Gheorghe D. de 54 ani au fost prinși în flagrant în timp ce sustrăgeau cantitatea de 16 tone piatră concasată", au declarat reprezentanții IPJ Arad. Pe numele celor trei au fost întocmite dosare pentru furt calificat. **JA – I.C.**

Alt contract cu năbădăi

Chiar dacă ministerul a modificat contractul cadru, medicii de familie arădeni nu știu dacă vor semna sau nu.

Medicii de familie nu știu dacă semnează sau nu contractul FOTO: FAN

ARAD. Situația din medicina de familie, la nivel național și implicit la nivel local, este în continuare „în aer". După ce au refuzat să semneze contractul cadru cu Casa de Asigurări de Sănătate, medicii au primit o veste care, la prima vedere, părea bună: Ministerul Sănătății (MS) a adus modificări contractului inițial pentru a respecta cerințelor doctorilor. Dar, din câte se pare, modificările au fost făcute în alte segmente decât cele solicitate de patronatele medicilor de familie din țară. Adrian Dărăbanțiu, președintele Patronatului Medicilor de Familie din Arad (PMFA), susține că, momentan, nu a fost primită nicio informare oficială referitoare la noul contract cadru.

Doar un comunicat

„Am văzut că ministerul a emis un comunicat prin care anunță că au fost modificate unele reglementări ale contractului cadru, susținând că au fost respectate cerințele medicilor de familie. Din câte am văzut, în comunicat, există într-adevăr niște reglementări schimbate, dar nu cele pe care le-am solicitat noi", a declarat Dărăbanțiu. Acesta spune că, până în momentul în care nu va fi făcută publică Hotărârea de Guvern în care să fie trecute toate modificările, nu se poate pronunța în privința semnării contractului. „Deocamdată suntem în așteptare, vrem să vedem documentul complet.

> Vrem să vedem toată hotărârea de Guvern înainte să ne pronunțăm
> ADRIAN DĂRĂBANȚIU

În momentul în care vom vedea textul integral al hotărârii și toate modificările aduse contractului cadru, ne vom putea pronunța, dacă vom semna sau nu documentul cu pricina", ne-a mai spus președintele PMFA. **JA-A.G.**

MODIFICĂRI ÎN COMUNICAT

În comunicatul făcut public de către MS se specifică faptul că numărul de puncte pe care medicii de familie le primesc atunci când realizează servicii medicale nu se mai ajustează în funcție de gradul profesional. O altă reglementare se referă la sancțiunile aplicate de Casa de Asigurări. „Dacă, până în prezent, la prima abatere de la contractul încheiat cu casa de asigurări de sănătate, sancțiunea consta în diminuarea punctului per capita cu 10%, la a doua abatere cu 20%, iar la cea de-a treia cu 30%, în noua formă, actul normativ prevede ca pentru prima abatere constatată sancțiunea să fie avertisment scris, după care, la următoarea abatere, se scade valoarea punctului cu 10%. La a treia abatere se reziliează contractul pe care cabinetul îl încheie cu casa de asigurări de sănătate", spun cei din MS.

Găsit mort în propria casă

ARAD. Un bărbat de 67 de ani a fost găsit mort în apartamentul său de pe strada Simfoniei, din municipiu. Un telefon dat la 112 anunța că persoana cu pricina nu este de găsit, așa că au fost solicitați pompierii pentru deblocarea ușii de la intrare. Echipajul de la ISU s-a deplasat la fața locului și a deschis ușa cu pricina, iar înăuntru a fost găsit decedat A.V., de 67 de ani. Polițiștii au cercetat locuința și corpul bărbatului, dar nu au fost descoperite indicii că ar fi vorba despre o moarte suspectă. „Cadavrul nu prezenta urme vizibile de violență, nefiind suspiciuni cu privire la cauza decesului. Conform procedurii, corpul neînsuflețit a fost transportat de către Medicina Legală la morga Spitalului Județean pentru efectuarea necropsiei", a declarat Ovidiu Liber, purtător de cuvânt al Inspectoratului de Poliție al Județului Arad. **JA-A.G.**

Mereu la datorie FOTO: JA

Acte false pentru o mașină

NĂDLAC. Conducea o mașină care avea certificatul de înmatriculare falsificat iar plăcuțele de înmatriculare aparțineau altui autoturism. Este vorba despre un tânăr în vârstă de 27 de ani care s-a prezentat la Nădlac pentru a ieși din țară. „La controlul de frontieră efectuat de lucrătorii noștri, având suspiciuni cu privire la certificatul de înmatriculare eliberat de autoritățile din Austria, s-a efectuat o cercetare a acestuia. În urma cercetărilor efectuate cu aparatura din dotare asupra documentului de identitate prezentat s-a stabilit că acesta este fals total", au declarat reprezentanții IJPF Arad. Polițiștii de frontieră au mai descoperit că numărul de înmatricular aparține unui Ford Mondeo, radiat din circulație din anul 2010. Tânărul este cercetat pentru complicitate la fals material în înscrisuri oficiale și uz de fals. **JA – I.C.**

Actetele la control FOTO: JA

O țigară a aprins cimitirul

ARAD. Opt subofițeri și două autospeciale s-au deplasat în noaptea de miercuri spre joi în cimitirul Pomenirea unde a fost anunțat un incendiu. Ajunși la fața locului, pompierii au observat că focul a cuprins deșeuri și resturi menajere precum și vegetație uscată pe o suprafață de aproximativ 2.500 de metri pătrați. „Intervenția a durat aproape două ore", spune Sorina Ambruș, purtătorul de cuvânt al pompierilor. Din primele cercetări, se pare că incendiul a izbucnit din cauza fumatului în locuri nepermise. **JA-A.G.**

Șoferul bulgar, arestat pentru uciderea din culpă

ARAD. După gratii pentru următoarele 29 de zile. Șoferul bulgar care, ieri, a lovit-o mortal pe tânăra de 23 de ani, pe o trecere de pietoni, în zona Selgros, și apoi a fugit de la locul accidentului, fiind prins de polițiști pe Calea Timișorii, este acuzat de ucidere din culpă și părăsirea locului accidentului. Bulgarul, în vârstă de 48 de ani, a fost prezentat Judecătoriei Arad cu propunere de arestare preventivă pentru o perioadă de 29 de zile iar magistrații au emis pe numele acestuia mandatul preventiv de arestare. „Magistrații au emis pe numele conducătorului auto în vârstă 48 de ani un mandat de arestare preventivă pe o perioadă de 29 zile", a confirmat Ovidiu Liber, din cadrul IPJ Arad. Bulgarul a fost testat pentru a se stabili dacă a consumat băuturi alcoolice iar rezultatul a fost negativ. **JA – I.C.**

Șoferul a fugit de la locul accidentului FOTO: JA

Sport

„Excelentă inițiativa ziarului Jurnal Arădean de a promova sportul minții printre elevi

Alin Câmpeanu, președinte Șah Club Vados

16

practicanți ai șahului, cu două excepții, elevi de ciclul primar, au luptat pentru prima ediție a Trofeului Jurnal Arădean. Liceul Pedagogic „Dimitrie Țichindeal" a dat cei mai mulți concurenți (5), urmat de Școala Generală Nr. 21 „Aurel Vlaicu" (3). Județul a fost reprezentat de doi elevi de la Școala Generală Felnac.

Telefoane mobile și premii în bani pentru laureați

ARAD. Inițiativa ziarului nostru, de a organiza un concurs de șah pentru elevi, s-a bucurat de succes. Premiile oferite câștigătorilor de Jurnal Arădean au fost la fel de apreciate. Câștigătorul a pus mâna pe un telefon mobil și un plic cu 250 lei. Ocupantul poziției secunde a primit un telefon și 150 lei, în timp ce, șahistul situat pe locul III și cea mai bine clasată dintre fete au plecat acasă cu câte un telefon și 100 lei.

Campioni pe tabla de șah

Podiumul primei ediții a Trofeului Jurnal Arădean s-a decis în ultima rundă.

O amintire de la prima ediție a Trofeului Jurnal Arădean la șah FOTO: CĂLIN ANDRA

ARAD: Inițiativa ziarului Jurnal Arădean, de a organiza o competiție de șah pentru elevi, s-a bucurat de succes. Dovadă, ecourile primite pe diferite căi, în care eram gratulați pentru idee. Având susținerea necondiționată a Șah Club Vados (președinte Alin Cîmpeanu, instructori Dorel Săcăleanu și Rodel Rujan), nici nu era greu.

Emoțiile micilor șahiști și suspansul au fost transmise și părinților, care așteptau cu sufletul la gură vești despre desfășurarea întrecerii.

Între două partide, șahiștii de mâine trăgeau cu ochii la premiile puse la bătaie de Jurnal Arădean. „Sincer, nu ne așteptam la astfel de premii. Sper să organizați cât mai multe ediții ale Trofeului Jurnal Arădean" - ne-a declarat Alin Câmpeanu, președintele Șah Club Vados.

Clasament final

Iată ierarhia stabilită după cele cinci runde: 1. Flavius Alb, cls VIII, Col. Moise Nicoară -5 p; 2. Paul Mladin, cls. V, Lic. Adam Muller Guttenbrunn-4 p; 3. Andrei Câmpean, cls IV, Șc. Gen. Nr. 21 Aurel Vlaicu - 3,5 p; 4. Sergiu Săcăleanu, cls. III, Lic. Vasile Goldiș ; 5. Diana Tuduran, cls. III, Dimitrie Țichindeal; 6. David Bălăceanu, cls. IV, Lic. Artă Sabin Drăgoi; 7. Bogdan David, cls. II, Lic. V. Goldiș - toți cu 3 p; 8. Anna Mihăilescu, cls. III, D. Țichindeal - 2,5 p; 9. Răzvan Vass, cls. III, D. Țichindeal; 10. Iulia Șodincă, cls. II, D. Țichindeal; 11. Alexandru Maliță, cls. IV, Șc. Gen. Felnac; 12. Rareș Szatmari, cls. IV, Col. Elena Ghiba Birta; 13. Raul Hejja, cls. IV, Șc. Gen. 21 - toți cu 2 p; 14. Bogdan Vădăsan, cls. II, D. Țichindeal; 15. Bianca Balș, cls. IV, Șc. Gen. Felnac; 16. Iulia Câmpean, cls. II, Șc. Gen. 21 - toți cu 1 p.

Mai multe foto pe **www.aradon.ro**

MĂRTURISIRILE CÂȘTIGĂTORILOR

FLAVIUS ALB

LOCUL 1

Sunt foarte fericit pentru acest rezultat. Am participat în trecut la Campionatul Național de șah rapid, clasându-mă al 2-lea la categoria 16 ani, și la „școlare", impunându-mă la faza pe județ. De opt ani practic șahul. În viitor îmi propun să obțin norma de maestru. Cu banii primiți mă voi distra, iar telefonul îl voi cadorisi mamei.

PAUL MLADIN

LOCUL 2

Mă mulțumește poziția secundă. În 2010 am luat parte la Openul Aradului, cucerind bronzul la categoriile de vârstă 8-10 și 10-12 ani. Pe locurile 1 și 3 m-am situat în cadrul întrecerii pentru școlile primare respectiv gimnaziale. Pe lângă șah, la nivel de performanță practic tenisul de masă și natația. Nu știu cum voi cheltui banii.

ANDREI CÂMPEAN

LOCUL 3

Vin după o clasare pe a doua treaptă a podiumului la concursul școlar, faza pe județ. Turneul mi s-a părut destul de greu, echilibrat. Rezultatul obținut este peste așteptările mele. Am ales sportul minții pentru că, pur și simplu, îmi place. Banii ce i-am câștigat îi voi folosi în tabără. În afară de șah, mă pasionează calculatoarele.

DIANA TUDURAN

PREMIU SPECIAL

Am început să joc șah în urmă cu un an. Primul antrenor mi-a fost tatăl, decedat între timp. Joc în memoria lui. Sunt legitimată la clubul Vados și am la activ câteva locuri 1: la Openul Aradului (categoria de vârstă 8 ani), turneul de la Nădlac și concursul școlar pentru clasa a II-a. Voi ține de bani, vreau să fac economii.

Rămâne cum au stabilit: victorie contra Unirii!

UTA își propune să încheie campionatul ligii a doua într-o manieră convingătoare.

ARAD. „Secundul" Dan Stupar, împreună cu fotbaliștii Alin Ignea și Ionuț Bălan, au compărut la conferința de presă de ieri a FC UTA. Gândurile lor se îndreaptă către o victorie, sâmbătă, contra Unirii Alba Iulia. „Deși pauza pe care a trebuit să o luăm nu a căzut deloc bine, am încercat să evităm relaxarea. I-am conectat pe băieți, ne dorim cele trei puncte, vom lupta pentru ele. Declarațiile președintei CSU, Gheorghița Onu, nu le comentez. Trăim într-o țară democratică, dreptul la opinie este garantat. Respectăm formația din Aradul Nou și îi urăm baftă în tentativa de a se salva", crede Stupar, care nu va conta pe Digbeu (își rezolvă problemele cu viza în Africa), Ponzoni și Mangoni (au plecat acasă). În schimb, Voiculeț este restabilit și s-a pregătit normal. Bălan își va înfrunta colegii și antrenorii de odinioară fără să aibă milă: „Ăsta este fotbalul. Știu că «uniriștii» au necazuri, dar noi mergem să îi batem. N-ar fi trebuit să ajungă în situația de a depinde de jocul cu UTA", spune el. Iar Ignea e de aceeași părere: „Pentru noi înșine, în primul rând, suntem decișI să obținem un succes. Dacă astfel ajutăm o echipă din același oraș (n.a. CSU Arad), cu atât mai bine".

JA - A.H.

Alin Ignea FOTO: L.S.

Două concursuri de șah și o lansare de carte

ARAD. Șah Club Vados are plăcerea de a invita toți iubitorii șahului, sâmbătă, ora 19, la Hotel Coandi, la o întâlnire cu marele maestru Mihail Marin, unul din cei mai reprezentativi jucători români din ultimii 20 de ani. Va avea loc o instructivă prelegere/curs, urmată de lansarea oficială a cărții „Pe umerii giganților", traducerea în limba română a celebrei cărți „Learn from the legends" (cartea anului la nivel mondial în 2005), o carte care nu ar trebui să lipsească de pe raftul oricărui iubitor al șahului.

De asemenea, Șah Club Vados, ARED și ISJ Arad, anunță finalizarea programului „Șah în școală", care oferă posibilitatea copiilor - sâmbătă, ora 9, cls. I și II și duminică, ora 9, cls. III și IV, la Casa Armatei - să arate ce cunoștințe au dobândit în decursul anului.

JA-D.S.

„Cupa Kickers", ediția a IX-a

CHIȘINEU CRIȘ. În data de 11 iunie, pe stadionul „Crișul", din Chișineu Criș, va avea loc ediția cu numărul IX a „Cupei Kickers" la minifotbal, rezervată copiilor născuți în perioada 2002-2003. Organizatorii evenimentului sunt AS Kickers și Primăria orașului Chișineu Criș. Relații și înscrieri, la Daniel Cherecheș, telefon 0745.373.986.

JA – L.S.

Se vor întrece pe semicerc

ARAD. Primele patru echipe clasate la finele Campionatului Județean de Handbal, atât la feminin, cât și la masculin, se vor lupta sâmbătă, 28 mai, într-un play-off, care va stabili podiumul 2011 al amatorilor în sportul cu mingea pe semicerc.

Competiția este organizată sub tutela Comisiei de Competiții din cadrul AJ Handbal, responsabil, prof. Pompiliu Moldovan.

avantaj gres PIASTRELLE

Nou în Arad

Calitate italiană la tine acasă

Gresie-faianță de la 15 lei m2

Produsele la ofertă vă aduc cadouri

• la fiecare 5m² de gresie și faianță cumpărat, primiți un sac de adeziv cadou

ARAD, STR ANDREI SAGUNA NR 48

Orar: Luni-vineri 9-18

Sâmbătă 9-13

Telefon 0724.598.833 (H-18470)

Gospodăria Comunală Arad SA

Bulevardul Revoluției nr 26-38

- lucrări plante arbori, arbuști, gard viu, trandafiri
- lucrări de amenajare și întreținere spații verzi
- înființare, amenajare și întreținere de suprafețe gazonate
- vinde - material săditor, fiori, trandafiri, arbori, arbuști din EXPOZIȚIA PARADISUL VERDE, aflată în incinta societății și din Pepiniera Aradul Nou, situată la capătul str N Tabacovici
- vidanjarea apelor uzate
- închirieri utilaje

Lucrările efectuate sunt de cea mai buna calitate, la prețuri accesibile, cu materiale din producția proprie sau ale clientului.

Informații suplimentare la sediul societății, la telefon 0257-270352, 0723309939, 0744989494 și adresa e-mail contact@gcarad.ro

(H-18458)

RECLAME

Leoni Wiring Systems Arad **ANGAJEAZA :**

Operatori asamblare

(H-40369)

Avantaje:

- *Venit lunar impozabil: 1169 Ron in perioada de integrare, care poate creste la 1600 Ron bazat pe experienta si performanta*
- *Angajare pe perioada nedeterminata*
- *Transport asigurat in Judetul Arad*
- *Ore suplimentare platite*
- *Analize gratuite pentru angajare*
- *Asistenta medicala gratuita*
- *Oportunitati de promovare*
- *Pachet de servicii medicale gratuite pentru angajati si familiile acestora la una dintre cele mai moderne policlinici din Arad*

Cerinte minime:

- *Capacitate de integrare intr-un mediu de lucru dinamic*
- *Stare fizica buna, spirit de echipa, disponibilitate de lucru in 3 schimburi*

Cererile de angajare se depun la sediul firmei noastre.

Personal in Departamentele Tehnice:

INGINERI CALITATE, INGINERI / TEHNICIENI ELECTRONISTI, TEHNICIENI INTRETINERE, PLANIFICATOR PRODUCTIE, INGINERI PROIECTARE, INGINERI PRODUCTIE

Va rugam trimiteti aplicatiile la adresa: recrutare.arad@leoni.com

LEONI Wiring Systems Arad
Str. 1, no. 11 • Zona Industriala Arad, Jud Arad
Tel: 0257-205146, 0257-205266

LEONI

ANUNT LICITATIE

OCOLUL SILVIC VALEA MURESULUI R.A,
cu sediul in Localitatea Barzava nr.85, telefon/fax 0257/433181, si pagina de internet:http://wwwocolulsilvicvaleamuresului.ro

organizeaza in data de 06.06.2011, la ora 10,00 LICITATIE DE MASA LEMNOASĂ PE PICIOR productia anului 2011
VOLUM BRUT 1168 mc
FELUL LICITATIEI:ÎNCHISĂ
Locul de desfasurare a licitatiei: RPL Ocolul Silvic Valea Muresului R.A.
Preselectia pentru admiterea la licitatie se organizeaza in data de 03.06.2011, la sediul ocolului, conform H.G 85/29.01.2004 si H.G.1174/06.09.2006.
Masa lemnoasa ramasa neadjudecata va face obiectul unei noi licitatii organizata in data de 13.06.2011 cu preselectie in data de 10.06.2011 in aceleasi conditii.

(H-101235)

S.C. MAXSTILE S.R.L.
Angajează:

- CONFECŢIONERE
(cu şi fără experienţă)
- muncitori necalificaţi

Cerinţe:
- seriozitate
- responsabilitate

Se oferă:
- salariu motivant
- tichete de masă
- decontarea abonamentelor pentru mijlocul de transport
- posibilitatea de a lucra într-o firmă de prestigiu

Informaţii suplimentare se pot obţine la telefon 0257/278702 int.106 sau la punctul de lucru din Sînicolaul Mic, Str. Nicolaus Lenau nr. 11, Arad

(H-101776)

Singura tămăduitoare acceptată de biserică. Tămăduitoarea Tamara cunoscută în România pentru cele mai multe cazuri rezolvate invitată la toate posturile tv .
Vă poate ajuta în orice problemă, dezleagă farmece cununii face de spor aduce persoana iubită multe altele. Poate fi gasită în Arad oferă rezultate garantate 100 % nu o să fiti dezamăgiti. Poate fi contactată la telefoane: 0723421156 ; 0747752442. (H-47347)

PEUGEOT Concesionar Peugeot Micalaca, 1 EST 0257 278738

S.C. AUTO SML S.R.L
www.autosml.ro

HYUNDAI Concesionar Hyundai Calea Timisorii, F.N. 0257 278042

CONCESIONAR HYUNDAI SI PEUGEOT PENTRU JUD. ARAD ANGAJEAZA REPREZENTANT VANZARI. CV-urile se pot depune la sediul PEUGEOT din Micalaca 1EST FN sau pe email: mircea.solomon@autosml.ro

(H-94233)

Publicitate:
0257/210.775; 0257/280.904

gruppo olimpias spa

ANGAJEAZĂ

CONFECŢIONERE CU EXPERIENŢĂ PE LINIARĂ, TRIPLOK SAU KETT - 1 post - munca pe un schimb

MUNCITOR NECALIFICAT ÎN INDUSTRIA CONFECŢIILOR (FEMEI/BĂRBAŢI)- 10 posturi - munca pe 3 schimburi - după 3 luni, calificare la locul de muncă

MUNCITOR MAGAZIE - 1 post - munca pe un schimb

MECANIC - 1 post - munca pe 3 schimburi

CONTROLOR CALITATE TRICOTAJE - 1 post - munca pe 3 schimburi

OPERATOR CALCULATOR - 1 post - munca pe un schimb

(H-80687)

Se oferă - salariu motivant, tichete de masă, asigurăm transport.
Relaţii la telefon ARAD 0257-216.836, fax: 0257-216.835, e-mail: office@antonind.net sau la adresa Anton Industries - Zona Industrială N-V Calea Aurel Vlaicu 291

Sunt făcătoarea de minuni Simona, pot rezolva orice problemă garantat tel. 0749708027. Baragan Alina din Arad: „mulţumesc făcătoarei de minuni Simona care în două ore m-a împăcat cu prietenul meu".

Deschide cărţile gratuit prin telefon.

(H-84458)

(H-90875)

Angajez
femei asamblare piese,
Micalaca zona 300.
Informatii telefon: 0728/130.259

S.C B.A.T S.A ARAD
cu sediul în Arad. Str Poetului nr 131-a

-şofer-categoria B, C, D, E, F
- lăcătuşi confecţii metalice
-sudori electrici + autogen

Informaţii la telefon 0257273316, 0257-289904, sau 0722252871

(H-89243)

Transformă nemulţumirea în siguranţă!

ARTEX SCM
SOCIETATE CU TRADIŢIE ÎN DOMENIUL TEXTIL
ANGAJEAZĂ
confecţioneri îmbrăcăminte sau persoane cunoscătoare de meserie, execuţie butoniere, cusut nasturi, aplicat butoni, călcat.

OFERIM: climat de lucru european, salarii motivate în acord individual, tichete de masă, primă de transport – prezenţă,premii, un singur schimb,asistenţă medicală.
Angajările se fac pe bază de probă de lucru.
DETALII: telefon : 0357- 408275; 0357- 408276

(H-12105)

S.C. CASAROM Arad S.R.L.

este invitată ca pârâtă în 14.06.2011 să depună întâmpinare în dosarul nr. 4/A/2011 al Curţii de Arbitraj Comercial Arad (acţiune arbitrală nr. 60/19.04.2011, părţi S.C. CASAROM Arad S.R.L., Petrache Andra Raluca), dată până la care să precizeze dacă este de acord cu dl. Incze Arpad ca arbitru unic. (H-100428)

Banca Comercială CARPATICA
Sucursala Arad
VINDE LA LICITAŢIE PUBLICĂ,

în data de 07.06.2011 ora 12:30 la sediul sucursalei Arad, din Calea 6 Vânători nr. 2-4 jud. Arad, imobilul garantului ipotecar Hodrea Petru, imobil ce constă în casă, curte, grădină, anexe, toate în suprafaţă totală de 1966 mp, situat în localitatea Curtici, str. Daciei nr. 52, jud. arad, la preţul de 66.825 lei. Pentru informaţii suplimentare ne puteţi contacta la numerele de telefon: 0257/256.100, 0257/252.900.

(H-98460)

Magyarországra elektronikai céghez hibajavító technikusokat keresünk. Érdeklődni:0755067685

(H-84389)

SC ADRIANA SRL angajeaza
MECANIC AUTO cu experienta
(autocare si camioane).
Pentru relatii va rugam sa sunati la telefon 0257-211525 sau 0752-099316.

Societate comercială angajează urgent

- impegat auto
- dispecere auto
- şoferi cu experienţă

Oferă
- condiţii deosebite de muncă
- salarizare deosebită

Informaţii la telefon 0744 78 44 92

(H-26307)

SC DITRE INTERNATIONAL SRL
Angajeaza :
-confectionere pt. masina de cusut ;
-croitori in piele
-muncitoare necalificate
-sef sectie confectii
-sef sectie tamplarie

Oferim : salarii atractive,bonuri de masa,transport gratuit.
Informatii la sediul firmei din Arad, Str. a-III-a, Zona Industriala Vest, Nr. 3, tel . 0257/216610.

(H-84129)

Celebra Tamaduitoare
Valentina Codreanca este prezenta in Arad.
Aveti acum o sansa unica pt. a va purifica trupul si sufletul si a va rezolva toate problemele. Valentina Codreanca lucreaza prin Magie Alba, descanta pt dragoste, liniste sufletesca, succes in afaceri, examene, vindeca stresul, ipotenta, dezleaga farmece, blesteme, cununii legate, deschide cartile de tarot. Rezolvari garantate pt care isi asuma responsabilitatea. Asigura confidentialitate si profesionalism in tot ceea ce realizeaza. Tel : 0747.422.031, 0721.56.44.57, Web-site: www.magicvalentina.ro

(H-47326)

Joacă împreună în noul Total Recall

PERSONAJE. Remake-ul lui Total Recall se pregăteşte să înceapă filmările în câteva zile, iar cei de la Sony Pictures au definitivat distribuţia, în rolurile principale feminine fiind confirmate Jessica Biel şi Kate Beckinsale. Bekinsale va fi Lori, soţia lui Douglas Quaid, iar Biel va fi Melina, aliata protagonistului în lupta împotriva dominatorului de pe Marte. Se anunţă un film interesant, despre care regizorul Len Wiseman a declarat că va fi mult mai apropiat de sursă (nuvela lui Phlip K. Dick, We Can Remember It From Wholesale) decât predecesorul, dar şi mai întunecat, cu o reprezentare extrem de modernă şi tehnologizată a Terrei.

D'ALE ACTORILOR

A CÂNTAT LA CANNES
Cover. Actriţa americană Scarlett Johansson a înregistrat o piesă cu grupul Massive Attack, inclusă pe coloana sonoră a unui film mexican, ce a avut premiera la ediţia din acest an a Festivalului de Film de la Cannes. Această colaborare inedită este un cover al celebrei piese „Summertime" şi a fost inclusă pe coloana sonoră a lungmetrajului „Days of Grace".

TATĂ SUPER-EROU
Familist. Actorul Brad Pitt şi-a luat foarte în serios rolul de tată al celor şase copii pe care îi are împreună cu Angelina Jolie, recunoscând cu mândrie că este în stare să se ocupe simultan de patru dintre ei. Pitt a declarat că ştie „cum se schimbă scutecele" şi „cum se pregăteşte baia", dar a recunoscut că Angelina este cea cu mâna forte, ea fiind o iscusită organizatoare, „practic, un militar".

SE MĂRITĂ ÎN IULIE
Pirostrii. Adorata comediilor romantice, Meg Ryan, şi iubitul ei, rockerul John Mellencamp, au anunţat că îşi vor uni destinele în iulie. Meg Ryan, în vârstă de 49 de ani, a mai fost căsătorită cu actorul Dennis Quaid, mariaj ce a luat sfârşit în 2001, după 10 ani de convieţuire. La rândul său, Mellencamp, în vârstă de 59 de ani, a fost căsătorit de trei ori şi are cinci copii.

PLĂTEŞTE SCUMP
Partaj. Divorţul l-ar putea costa pe actorul Arnold Schwarzenegger 155 de milioane de lire sterline. Actorul în vârstă de 63 de ani are mai multe proprietăţi, inclusiv un întreg centru comercial, acţiuni la companiile Coca-Cola şi Starbucks şi o casă în Los Angeles. Averea întreagă a starului hollywoodian a fost estimată la 310 milioane lire sterline, iar fosta soţie are dreptul la jumătate din această sumă.

BOX OFFICE ROMÂNIA

	FILMUL	SPECTATORI	ÎNCASĂRI (RON)
→	PIRAŢII DIN CARAIBE: PE APE ŞI MAI TULBURI (1 SĂPT.)	80.352	1.664.636,00
↓	PRIEST : RĂZBUNĂTORUL (2 SĂPT.)	36.220	765.801,00
↓	FURIOS ŞI IUTE ÎN VITEZA A 5-A (4 SĂPT.)	144.460	2.320.614,6
↓	THOR (3 SĂPT.)	90.917	1.970.801,98
↓	IUBIT DE ÎMPRUMUT (2 SĂPT.)	17.265	283.866,12
↓	RIO (6 SĂPT.)	100.214	1.942.085,08
↓	DOMNIŞOARE DE ONOARE (2 SĂPT.)	10.107	146.719,47
↑	NAŞA (4 SĂPT.)	17.870	311.872,21
↓	APĂ PENTRU ELEFANŢI (5 SĂPT.)	27.982	443.059,05
↓	CONCEDIU DE LA CĂSNICIE (5 SĂPT.)	51.831	845.230,21

Cinci poveşti arzătoare

Întâmplările se petrec în Los Angeles, locul în care niciun tabu nu rămâne neexplorat.

DRAME. Filmul „Poveşti arzătoare"/„Burning Palms" prezintă o poveste subversivă, cu cinci întâmplări petrecute în Los Angeles, unde niciun tabu nu rămâne neexplorat şi fiecare personaj se îndreaptă spre un destin întunecat şi adesea comic.

Santa Monica
Dennis Marx (Dylan McDermott) şi Dedra Davenport (Rosamund Pike) o aşteaptă la aeroport pe Chloe (Emily Meade), fata în vârstă de 14 ani a lui Dennis. Din clipa în care aceasta ajunge, se observă că relaţia dintre ea şi tatăl acesteia nu esta una tocmai obişnuită. Dedra devine atât de obsedată şi geloasă, pe această relaţie, încât se sinucide.

Westwood
Ginny Chen (Jamie Chung) şi Chad Bower (Robert Hoffman) reprezintă cuplul îndrăgostit. Atunci când Chad o roagă pe Ginny să-i facă un favor sexual neobişnuit, aceasta devine ruşinată de păcatul ei, şi se pedepseşte prin automutilare.

West Hollywood
Geri (Peter Macdissi) şi Tom (Anson Mount) sunt parteneri de viaţă, deşi sunt diametral opuşi. Cei doi adoptă o fetiţă din Africa, Mahogany (Tiara McKinney), dar când aceasta nu le îndeplineşte aşteptările, aceştia o abandonează într-o pădure.

Holmby Hills
Nicholas (Austin Williams), Trevor (Jake Austin Walker), şi Volby Pinter (Addison Black) sunt trei fraţi care adoră să dea ordine. Aceştia sunt crescuţi de dădaca lor, Mary Jane (Lake Bell). Atunci când cordonul ombilical al copilului mort al menajerei Blanca (Paz Vega) dispare, cei trei băieţi pun la cale un proces

în care este dezvăluit secretul morţii copilului Blancăi. Acest lucru, o determină pe femeie să se sinucidă.

Sherman Oaks
Sarah Cotton (Zoe Saldana) este o tânără femeie, care tocmai a fost victima unui viol. În momentul în care tâlharul fuge, el lasă în urmă o probă asupra identităţii sale: portofelul. Sarah îl găseşte pe Robert G. Kane (Nick Stahl) la pizzeria din apropiere.

Info: Regia: Christopher B. Landon, Cu: Zoe Saldana, Paz Vega, Gen film: Comedie, Dramă, Durata: 112 minute, Rating: Interzis minorilor sub 18 ani, Premiera în România: 27.05.2011

FILME NOI

Vise în paşi de dans - Dancing Dreams

DOCUMENTAR. Pentru aproape un an adolescenţi din 11 şcoli din Wuppertal (Germania) au trăit o experienţă intensă. În fiecare sâmbătă, 40 de elevi, cu vârste cuprinse între 14 şi 18 ani, au repetat sub îndrumarea dansatoarelor Jo-Ann Endicott şi Bénédicte Billiet şi sub intensa observaţie a Pinei Bausch.
Filmul Dancing Dreams, de Anne Linsel şi Rainer Hoffman, redă repetiţiile elevilor, care culminează cu seara premierei spectacolului. Adolescenţii sunt surprinşi făcând primele lor încercări stângace de a transforma ideile şi elementele dansului în mişcare, coregrafie şi de a dezvolta o expresie proprie a corpului. În decursul unui an tinerii se descoperă iar procesul prin care trec îi ajută să se maturizeze. Pina Bausch i-a încurajat întotdeauna pe tineri să fie ei înşişi. La sfârşitul repetiţiilor fiecare dintre ei nu numai că s-a maturizat, dar dincolo de asta, au devenit mai încrezători, independenţi şi mai sceptici în faţa prejudecăţilor. Redând o apropiere neobişnuită a acestora, filmul îi prezintă pe tinerii protagonişti în moduri sensibile şi sfârşeşte prin a contura portretul unei întregi generaţii.

Info: Regia: Rainer Hoffmann, Anne Linsel, Cu: Bénédicte Billet, Josephine Ann Endicott. Gen film: Documentar, Durata: 89 minute, Premiera în România: 27.05.2011

ARĂDENII SE DISTREAZĂ

aradon.ro

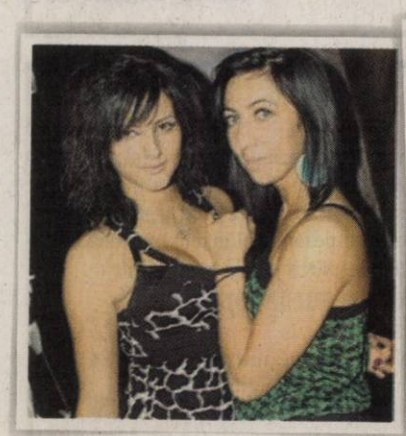

Muzică, dans şi multă voie bună, adică o noapte cu distracţie maximă, într-un club cu o atmosferă incendiară

DECESE

Cu adâncă durere în suflet anunţăm plecarea dintre noi a iubitei noastre

Dr. INGRID FILIMON.

Priveghiul va avea loc vineri seara, la ora 20:00, la Biserica Creştină Baptistă Maranata Arad, iar înmormântarea va avea loc sâmbătă, 28 mai 2011, ora 13:00, de la cimitirul Eternitatea.

Familia îndoliată

Cu durere în suflet anunţăm trecerea în lumea celor drepţi a fiului nostru drag

ŞTEFĂNUŢ GHEORGHE,

din Satu Mare.

Înmormântarea va avea loc sâmbătă, ora 13.00, de la domiciliu. Dumnezeu să-l odihnească în pace! Nu te vom uita niciodată!

În veci nemângâiaţi părinţii Toader şi Nastasia

Cu adâncă durere şi tristeţe anunţăm trecerea în lumea celor drepţi, după o grea suferinţă, a mamei noastre dragi

ACHIM LUCIA AMALIA.

Înmormântarea are loc astăzi, 27.05.2011, ora 13.00, la Cimitirul Eternitatea (UTA). Dumnezeu să o odihnească în pace! Nu te vom uita niciodată!

Fam. Achim Cristian şi Simona

Cu adâncă durere în suflet anunţ încetarea din viaţă a celui care a fost tată şi soţ

ASLĂU VASELIE,

în vârstă de 67 de ani.

Dumnezeu să-l odihnească în pace! Înmormântarea va avea loc sâmbătă, 28 mai 2011, ora 13.00, la cimitirul din Grădişte.

În veci nemângâiat fiul Călin

Cu adâncă durere în suflet anunţăm încetarea din viaţă a celei care a fost mamă, bunică şi străbunică

GEIER ELISABETA.

Înmormântarea va avea loc astăzi, 27 mai 2011, ora 12.00, la Cimitirul Eternitatea.

Familiile Horga şi Katkó

Cu durere în suflet, mă despart de iubitul meu soţ

profesor NICOLAE SUCIU

plecat prea devreme de lângă mine. Înmormântarea vă avea loc astăzi, 27 mai 2011, ora 14:00, la cimitirul Eternitatea (UTA). Dumnezeu să-l odihnească în pace!

Liana

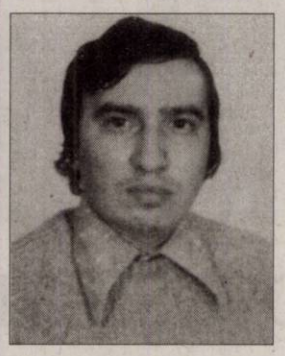

Cu adâncă durere anunţăm încetarea din viaţă a celui care a fost soţ, tată, bunic,

TEUCEAN TEODOR,

în vârstă de 62 ani.

Dumnezeu să-l odihnească în pace! Înmormântarea va avea loc Astăzi, 27 Mai 2011, ora 15.00, la Cimitirul din Grădişte.

Soţia şi copiii

CONDOLEANŢE

Un suflet de înger s-a ridicat la cer. Medic de excepţie, cu înalte calităţi morale. O plângem cu regrete profunde şi adresăm familiei greu încercate sincere condoleanţe la despărţirea de cea care a fost

Dr. FILIMON INGRID.

Colectivul Secţiei Diabet şi a Compartimentului Endocrinologie din cadrul Spitalului Clinic Judeţean de Urgenţă Arad

---

Cu multă durere, neputincioşi în faţa destinului, ne despărţim de colega noastră

Dr. FILIMON INGRID

- un medic de excepţie şi un om minunat!

Suntem alături de familia îndoliată!

Colectivul Secţiei Medicală I Spitalul Judeţean

Regretăm dispariţia mult prea timpurie a colegei noastre

Dr. INGRID FILIMON,

medic dăruit şi suflet nobil.

Sincere condoleanţe familiei greu încercate!

Colectivul Clinicii Gastroenterologie

Profesorii şi Elevii Liceului Teologic Baptist „Alexa Popovici", ciclul primar sunt alături de elevul David Filimon, în suferinţa pricinuită de trecerea în veşnicie a mamei. Domnul să mângâie familia greu încercată!

Personalul Centrului Militar Judeţean Arad este alături de colega lor doamna Balint Xenia în aceste clipe dureroase pricinuite de trecerea în eternitate prematur a fiicei sale

INGRID.

Dumnezeu să o odihnească în pace! Sincere condoleanţe!

Regretăm profund trecerea prematură în nefiinţă a distinsei noastre colege

Dr. INGRID FILIMON.

Rămâi în amintirea noastră un om deosebit şi drag. Sincere condoleanţe!

Colegele Lavi, Vio, Angi, Bia şi Rita

Suntem alături de familia Filimon în aceste momente de cumpănă pricinuite de dispariţia prematură a celei care a fost o colegă deosebită şi un om de înaltă ţinută morală

Dr. INGRID FILIMON.

Dumnezeu să o odihnească în pace!

Colectivul D.G.A.S.P.C. Arad

O inimă bună a încetat să mai bată, un suflet bun s-a ridicat la cer lăsând în urmă o nemărginită durere şi un gol imens. Recunoştinţă veşnică celei care a fost

şefa noastră

Dr. INGRID FILIMON.

Nu te vom uita niciodată!

Colegii din cadrul Serviciului de Evaluare Complexă Persoane Adulte cu Handicap D.G.A.S.P.C. Arad

---

Comisia de Evaluare Persoane Adulte cu Handicap din cadrul D.G.A.S.P.C. Arad deplânge trecerea prematură în nefiinţă a celei care a fost

Dr. INGRID FILIMON.

Sincere condoleanţe familiei! Dumnezeu să o odihnească!

Un ultim omagiu celei care a fost un om minunat

Dr. INGRID FILIMON.

Nu te vom uita niciodată.

Fam. Terfăloagă

Chiar dacă sunt la mare distanţă, cu sufletul sunt alături de familiile dr. Filimon şi dr. Gurba în momentele grele pricinuite de trecerea în veşnicie a d-nei

Dr. INGRID FILIMON.

Nu te voi uita niciodată!

Vio Banea şi familia

Angajaţii de la SC Feroneria SA Arad sunt alături de colegul lor ing. Filimon Daniel în marea durere pricinuită de decesul soţiei sale

INGRID.

Dumnezeu să o odihnească!

Conducerea S.C. Feroneria S.A. Arad este alături de colegul ing. Filimon Daniel în marea pierdere pricinuită de trecerea în nefiinţă a soţiei sale

INGRID

şi îi transmit sincere condoleanţe. Dumnezeu s-o odihnească!

Sincere condoleanţe familiei Filimon la trecerea în eternitate a celei care a fost un om de excepţie

Dr. INGRID FILIMON.

Dumnezeu să o odihnească!

Claudia Boghicevici

A fost o vreme când ne-am bucurat de împliniri şi am cântat de bucurie, o vreme când am încercat să-i alinăm suferinţa... Azi, toate au devenit amintiri preţioase... azi, ne plecăm în faţa voii lui Dumnezeu şi plângem împreună cu David şi Dani tristeţea despărţirii de draga noastră

INGRID FILIMON.

Ne vom revedea curând!

Noi, Grupa familiilor - EL SHADAI

Anunţurile de deces se publică GRATUIT!

SERVICII FUNERARE

IN MEMORIAM NON STOP!

KUKI - servicii funerare complete

Oferă toată gama de sicrie, accesorii şi servicii funerare la preţuri avantajoase.

- cameră toaletat
- cameră frigorifică
- capac frigorific

Transport Intern şi Internaţional

Contact: Arad, str. Mihai Eminescu, nr. 4 (în curte)

Tel: 0257/211.929, mob: 0723343964

www.inmemoriamkuki.com

(H-698814)

Publicitate 0257-210.775

Voucher 40%

Hotel Moneasa

4 nopti (luni-vineri) de cazare cu mic dejun la oaza din apropierea Aradului

Preț hotel 2 pers: ~~480 lei~~

Stoc: 5 buc. Preț JURNAL : **288 lei**

Voucher 40%

Hotel Moneasa

1 saptamana (luni-duminica) de relaxare cu masaj zilnic, piscine, sala de fitness si mic dejun

Preț hotel 2 pers: ~~840 lei~~

Stoc: 5 buc. Preț JURNAL : **504 lei**

Voucher 30%

Un apartament luxos pe o noapte si sampanie cadou

Preț hotel: ~~330 lei~~

Stoc: 5 buc. Preț JURNAL : **231 lei**

Voucher 40%

Un weekend de neuitat pentru 2 persoane. Toate facilitatile, servicii all inclusive.

Preț hotel 2 pers: ~~500 lei~~

Stoc: 5 buc. Preț JURNAL : **300 lei**

Voucher 40%

Hotel Moneasa

5 zile (luni-vineri) perfecte pentru un teambuilding pe masura, paintball, biliar, piscine, sală de conferință, masaj, fitness și mic dejun

Preț hotel 1 pers: ~~800 lei~~

Stoc: 5 buc. Preț JURNAL : **480 lei**

SFERA 20%

Voucher

Mobilier baie

Preț magazin: ~~424 lei~~

Stoc: 1 buc. Preț JURNAL : **339,2 lei**

Voucher 40%

ROD SPECTRA

MEISTER

Voucher pentru materiale de construcții pentru finisaje
Mortare uscate pentru finisaje gama Von Maister

Preț depozit: ~~250 lei~~

Stoc: 4 buc. Preț JURNAL : **150 lei**

SFERA **Voucher** 25%

Cabina dus - HIDROMASAJ

Preț magazin: ~~1339 lei~~

Stoc: 1 buc. Preț JURNAL : **1004,25 lei**

poolcontrol™ tehnica piscinei 30%

Voucher

Termometru plutitor pentru piscină

Preț magazin: ~~144 lei~~

Stoc: 2 buc. Preț JURNAL : **100 lei**

BALLROOM dance **Voucher** 20%

Curs de dans (vârsta 5-14 ani) / lună

Preț ballroom dance: ~~80 lei~~

Stoc: 7 buc. Preț JURNAL : **64 lei**

PIASTRELLE PASIUNE PENTRU DETALIU 40%

Voucher

Voucher cumpărături gresie-faianță

Preț magazin : ~~5000 lei~~

Stoc: 1 buc. Preț JURNAL : **3500 lei**

Voucher 25%

Tunsoare + coafat (păr scurt/lung)

Preț cosmetică: ~~40 lei~~

Stoc: 3 buc. Preț JURNAL : **30 lei**

Best Mobila **Voucher** 40%

Mobila bucatarie

Preț magazin: ~~1.569 lei~~

Stoc: 1 buc Preț JURNAL :**941 lei**

Voucher 25%

Epilare totală (picioare, axial, inghinal)

Preț cosmetică: ~~40 lei~~

Stoc: 3 buc. Preț JURNAL : **30 lei**

Voucher 30%

Voucher epilat lung (picior)

Preț cosmetică: ~~25 lei~~

Stoc: 2 buc. Preț JURNAL : **17,50 lei**

Voucher 30%

Voucher epilat axial

Preț cosmetică: ~~10 lei~~

Stoc: 2 buc. Preț JURNAL : **7 lei**

Gospodăria Comunală 40%

Voucher

Voucher pentru grădina ta

Preț gospodărie comunală : ~~1000 lei~~

Stoc: 1 buc. Preț JURNAL : **600 lei**

SFERA **Voucher** 30%

Cada Hidromasaj

Preț magazin: ~~2140 lei~~

Stoc: 1 buc. Preț JURNAL : **1498 lei**

Best Mobila **Voucher** 25%

Canapea plus fotolii

Preț magazin: ~~3.499 lei~~

Stoc: 1 buc Preț JURNAL :**2.624 lei**

Voucher 45%

Voucher parchet stratificat 25 mp
Stejar rustic, fără montaj

Preț magazin: ~~4150 lei~~

Stoc: 2 buc. Preț JURNAL : **2282 lei**

REGULAMENT PE SCURT

DE CE?

Pentru că cititorii noştri sunt cei mai importanţi şi dorim să le oferim avantaje!
Astfel ne-am propus să vă punem la dispoziţie oferte cu discounturi senzaţionale.
Urmăriţi în ediţiile cotidianului Jurnal Arădean ofertele noastre de top.

Abonaţii la Jurnal Arădean au un discount suplimentar de 5% faţă de cel afişat.

CUM FUNCŢIONEAZĂ ?

Clienţii noştri îşi expun prin intermediul ziarului Jurnal Arădean ofertele speciale de care doar cititorii publicaţiei noastre pot beneficia.
Este foarte simplu : noi publicăm poza produsului, cu discountul aferent, clientul ne garantează un stoc minim, iar dumneavoastră trebuie doar să veniţi la sediul Jurnal Arădean, de pe Str. Poetului, nr. 1C, pavilion 36.
Aici trebuie să achitaţi contravaloarea obiectului (tariful Jurnal arădean, afişat la fiecare produs în parte).
Aceste oferte sunt valabile trei săptămâni, în limita stocului disponibil. Preţurile sunt exprimate în lei/ bucată şi conţin TVA.

De la noi primiţi un voucher pe care trebuie să îl prezentaţi atunci când ridicaţi produsul de la magazinul indicat.
Detalii: www.aradon.ro
Telefon: 0257/280.904
E-mail: timea.ujlaki@informmedia.ro; loredana.paun@informmedia.ro; olga.rotaru@informmedia.ro

Primul venit este şi primul servit!

Regretăm dispariţia prietenului nostru
prof. SUCIU NICOLAE
şi suntem alături de Liana.
Familiile Boşneag şi Glişici

Regretăm dispariţia neaşteptată a vecinului nostru
prof. NICOLAE SUCIU
şi împărtăşim durerea soţiei sale. Fie-i ţărâna uşoară!
Locatarii strada Bălcescu 20

Cu multă tristeţe ne despărţim de prietenul nostru
profesor
NICOLAE SUCIU (NICE)
şi suntem alături de Liana în aceste clipe dureroase.
Mandana, Flori şi Voicu Ivaşcu

Suntem alături de îndoliata familie Suciu la pierderea celui care a fost colegul nostru
SUCIU NICOLAE.
Sincere condolenaţe!
Colegii de la C.S.E.I. Arad

Un ultim omagiu pentru cel ce mi-a fost prieten
PUIU-PRECUP.
Să-i fie somnul lin şi memoria binecuvântată! Condoleanţe familiei îndoliate Precup!
Fam. Clonda Puiu din Germania

Profund îndureraţi de moartea prematură a celui care a fost
IOAN MORARIU,
un suflet nobil, transmitem sincere condoleanţe familiei!
Grec Margareta şi familia

Suntem alături de Dr. Patrick Gurban în durerea pierderii surorii sale. Sincere condoleanţe!
Codruţa şi Dacian Henţiu

Cu durere în suflet dorim să aducem mulţumiri tuturor celor care au fost alături de noi şi ne-au sprijinit în momentul despărţirii noastre de cel care ne-a fost soţ, fiu, tată, socru şi bunic
MORARIU IOAN.
Avem deosebită recunoştinţă pentru toţi cei care prin vorbe, fapte sau gânduri ne-au ajutat să parcurgem aceste zile deosebit de dureroase. Totodată mulţumim celor care au ţinut să aducă un ultim omagiu celui pe care l-au apreciat, iubit şi respectat -
notarul public
MORARIU IOAN.
Dumnezeu să-l odihnească!
Familia îndurerată

Mulţumim tuturor celor care au fost alături de noi şi l-au condus pe ultimul drum pe cel care a fost
CÎMPAN IOAN GHEORGHE.
Dumnezeu să-l odihnească în pace!
Familia îndoliată

COMEMORĂRI

Se împlinesc 40 de zile de la plecarea în nefiinţă a scumpului nostru soţ, tată şi bunic
VANCIU PASCU DOREL.
Parastasul va avea loc sâmbătă, 28 mai 2011, la cimitirul Eternitatea (UTA).
Familia îndoliată

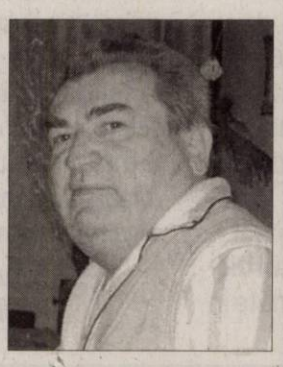

Când Dumnezeu ne aduce pe pământ nu ne întreabă dacă vrem. Ne naştem, copilărim, trăim o scurtă tinereţe, ne maturizăm, ne bucurăm de cei cărora le dăm viaţă şi apoi... Dumnezeu nu ne întreabă dacă vrem să plecăm.
MĂDĂLINA

Am plecat şi eu lăsându-mi copilul trist, hoinar al singurătăţii şi incertitudinii. Mi-am lăsat sora disperată de durere, pe mama fără mângâiere, pe tata, care ne-a crescut, necăjit. V-am iubit mult de tot. Atâta a fost! „Naşterea mea nu a adus nici cel mai mic câştig Universului. Moartea mea nu-mi va micşora nici imensitatea, nici splendoarea. Nimeni nu a putut să-mi spună vreodată de ce am venit, de ce voi pleca".

Aplecaţi-vă, voi ce aţi cunoscut-o, fruntea în faţa altarului amintirilor şi rugaţi-l pe Dumnezeu s-o primească în împărăţia Cerului cu binecuvântata lui odihnă veşnică. În data de 29 mai se împlinesc 7 ani de când s-a ridicat la Ceruri iubita noastră
MĂDĂLINA PĂIUŞAN.
Sora, mama şi tata

Au trecut 7 ani, eu am crescut cu dorul de tine mamă
MĂDĂLINA.
Dar chipul tău frumos de mamă/Eu îl păstrez ca pe-o icoană/Şi vei rămâne-n veci aşa/Frumosul înger dintr-o stea/Însă părinţii chiar de mor/Trăiesc mereu prin fiii lor.
Al tău, Tudor

Acum, când cuvintele nu mai valorează nimic, aprind o lumânare şi spun o rugăciune la căpătâiul nepoatei mele
MĂDĂLINA.
Aplec fruntea în faţa sorţii şi mă rog lui Dumnezeu să te ierte şi să-ţi odihnească sufletul în pace!
Mătuşa Aurelia Suba

La 30 mai 2011 se împlineşte un an de la trecerea în eternitate a celui care a fost soţ, tată şi socru
VRABIE PAUL.
Trecerea timpului nu va şterge din inimile noastre iubirea ce ţi-o purtăm, iar amintirea ta va dăinui veşnic. Dumnezeu să îl odihnească în pace! Parastasul de pomenire va avea loc la Catedrala Ortodoxă (veche), sâmbătă 28.05.2011, ora 11.30.
Familia Ileana, Angelica şi Cătălin Vrabie

Astăzi se împlinesc 6 săptămâni de când scumpul nostru: soţ, tată, bunic, străbunic, cumnat, unchi,
LAZĂR IOAN
ne-a părăsit. Comemorarea la Biserica Ortodoxă Şega II.
Fam. Lazăr, Buglea, Diaconu

Se împlinesc 6 săptămâni de la decesul celei care a fost o bună soţie, mamă, soacră şi bunică
UZUM VERONICA.
Parastasul de pomenire va avea loc Duminică, 29 Mai 2011, ora 12.00, la Biserica UTA-Şega II. Dumnezeu s-o odihnească în pace!
Familia îndurerată

S-au scurs 6 luni de la trecerea în eternitate a iubitei noastre soţii şi fiică
Ing. BĂDĂU GEORGETA-LIGIA,
născută
ONAGA.
Chipul şi sufletul tău bun vor rămâne veşnic în inimile noastre! Îl rugăm pe bunul Dumnezeu să-ţi dea odihnă veşnică alături de Tatăl tău! Parastasul va avea loc la Biserica Ortodoxă din Grădişte în 29 Mai 2011, ora 12.00.
Soţul- Dumitru şi mama- Cornelia

Şi astăzi şi în fiecare zi ne amintim de tine, chiar dacă au trecut 6 luni de lacrimi şi dor de când ai plecat fulgerător dintre noi, draga noastră mătuşă
GETA BĂDĂU.
Dumnezeu să te odihnească în pace! Vei rămâne mereu în sufletele noastre!
Nepoţii: Ioana, Daniel, Maria, Nelu şi cumnata Lenuţa Bădău

Cu aceeaşi durere în suflet, cu lacrimi pe obraz şi cu mult dor, aprindem o lumânare şi înălţăm o rugăciune pentru tine, draga noastră mătuşă
GETA BĂDĂU,
acum la împlinirea a 6 luni de când ai plecat dintre noi. Nu te vom uita niciodată!
Nepoţii: Dani, Gabi, Nuţi şi Ioji Kurunczi

Cu dor în suflet şi lacrimi pe obraz aprindem o lumânare şi aşezăm un buchet de amintiri dragi pe mormântul scumpei noastre soţie, mamă şi fiică
POP SILVIA.
Parastasul de pomenire va avea loc duminică, 29 mai 2011, la Biserica Greco-Catolică din Şimand.
Soţul Ştefan, fiica Adriana cu soţul Gheorghe şi tata Nicolae

Sentimente de tristeţe mă copleşeşte/Lacrima-mi curge şi nu se opreşte/Sufletul mă doare, nimeni nu mi-l alină/Inima îmi plânge şi tot mai suspină. Bunico
POP SILVIA,
nu te întrista, doar şti... nu te voi uita. Vei rămâne veşnic în inimile noastre! Te voi iubi mereu.
Nepoata Alexandra cu prietenul Sorin

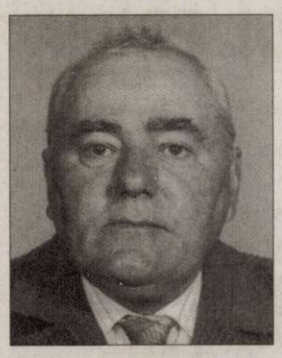

Rămâi o amintire frumoasă pentru mine şi pentru cei care te-au cunoscut la împlinirea unui an de la plecarea ta pe un drum fără întoarcere, iubitul meu soţ

LUCA IOAN.

Cu ce am greşit că Bunul Dumnezeu te-a luat de lângă mine după 35 ani frumoşi petrecuţi împreună. Ce mult regret lipsa ta. Ai fost un om deosebit şi pentru aceasta îţi mulţumesc. Roagă-te pentru mine să pot să am puterea de a merge mai departe. Dormi în pace!

Soţia Livia Francisca

În data de 29.05.2011 se împlinesc 6 luni de când o boală grea te-a luat de lângă mine, lăsându-mă singură. Cu sufletul zdrobit de durere, te voi plânge cât voi trăi şi nu te voi uita. Ai fost un soţ de apreciat, dragul meu

LEONTE.

Dumnezeu să te aibe în paza lui

OLENIC LEONTE.

Parastasul la Biserica Ortodoxă din Vladimirescu, duminică 29 mai 2011.

A ta soţie care nu te va uita niciodată, Catiţa

Pios omagiu celui care a fost medic psihiatru

DR. PÁPAI BELÁ LÁSZLO

la împlinirea a 3 ani pe 28 mai de la trecerea în nefiinţă.

Familia

Se împlinesc 40 de zile de la despărţirea de tatăl, socrul, bunicul şi străbunicul nostru

colonel în rezervă

ŢUCUDEAN IOSIF.

Parastasul de pomenire va avea loc duminică, 29 mai 2011, ora 12.00, la Catedrala Veche.

Familia Ţucudean

O rugăciune, o lacrimă, o lumânare aprinsă la împlinirea unui an de când m-a părăsit scumpa mea soţie, cumnată, mătuşă şi verişoară

ANDRICA MELANIA.

Dumnezeu s-o odihnească în pace! Nu te vom uita niciodată! Parastasul de pomenire va avea loc sâmbătă, 28 mai 2011, ora 12:30, la Catedrala Ortodoxă Veche.

Soţul Andreica Augustin

Au trecut 6 luni obişnuite pentru unii, dar pline de durere şi dor pentru noi, de la dureroasa despărţire de cel care a fost un soţ minunat, un tată bun şi iubitor,

TIMARIU HORIA VASILE.

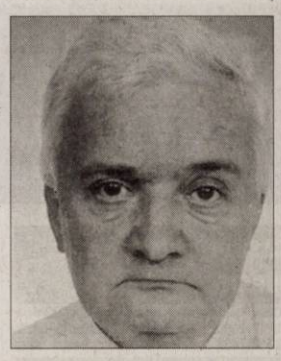

Trecerea timpului nu poate şterge din sufletele noastre nici iubirea ce ţi-o purtăm, nici dorul după chipul tău senin şi blând. Amintiri frumoase, lacrimi, este tot ce ne-a mai rămas de când te-am pierdut. Ne rugăm bunului Dumnezeu să-ţi vegheze somnul în pace! Parastasul de pomenire va avea loc în ziua de 29 mai 2011, ora 11:00, la Biserica Ortodoxă Şega 1 de pe strada Şcoalei.

Mama, soţia Rodica şi copiii Alina şi Paul

Pe 27 mai trebuia să-ţi spunem La Mulţi Ani dar bunul Dumnezeu te-a luat la el mult prea devreme la doar 30 ani lăsând în urmă mult dor şi un mormânt udat de lacrimi şi acoperit cu flori. Ne rugăm Bunului Dumnezeu să dea odihnă veşnică în împărăţia Sa, fiului, fratelui, cumnatului şi unchiului

GRUION BRUNO LAURENŢIU.

Te vom iubi şi te vom plânge mereu.

Familia

O inimă a încetat să mai bată, un suflet bun s-a ridicat la Cer, lăsând în urmă o nemărginită durere în sufletul soţiei Florica cu familia şi surorii Viorica cu familia.

ŞANDOR MIHAIU

face Vineri, 27 Mai 6 săptămâni de când a plecat dintre noi. Bunul Dumnezeu să-l odihnească în pace! Parastasul Sâmbătă, 28 Mai, ora 11.00, Biserica Ortodoxă (UTA).

Au trecut doi ani ca o clipă de când iubitul meu soţ

HÂRLĂU MIRCEA

a trecut, mult prea devreme, la cele veşnice. Nu se poate înţelege cât de grea este despărţirea decât atunci când cea mai dragă fiinţă pleacă de lângă tine. O cauţi şi nu o găseşti, o strigi şi nu te aude, o aştepţi şi nu mai vine. Mi-a mai rămas doar amintirea ta

MIRCEA

şi un dor nestins în inimă. Dumnezeu să-l odihnească!

Veşnic nemângâiată a ta soţie Tatiana

Se împlineşte un an de când a plecat dintre noi scumpa noastră mamă, bunică şi străbunică

MARIA ARDELEAN,

din Pilu.

Parastasul va avea loc sâmbătă, 28 mai 2011, ora 12:00, la Biserica Ortodoxă de pe str. Renaşterii.

A trecut un an de când a plecat dintre noi

POPA EUGENIA,

din Măderat.

Nu ne mai aşteptă-n poartă când venim şi nu ne mai petrece când plecăm. A rămas doar dorul care bate mereu la uşa sufletelor noastre, ţinând vii toate amintirile frumoase legate de ea. Aprindem doar lumânări la crucea bătută de vânt, ca viaţa ei trecută şi spunem cu adâncă recunoştinţă: Dumnezeu să te ierte Mamă!

Ica, Nicu, Lavinia, Ionică şi Manuela

A trecut 1 an de când a trecut la cele veşnice şi nu mai este printre noi dragul nostru soţ, tată, socru, bunic şi cuscru

ISAC GHEORGHE.

Te vom iubi mereu. Parastasul de pomenire va avea loc duminică, 29 mai 2011, ora 12.00, la Biserica din curtea Spitalului Judeţean Arad. Dumnezeu să-l odihnească în pace!

Soţia Maria, fiica Ani, fiul Ovi cu Lore şi nepoata Thaisa şi cuscrii Ilie şi Mariana

---

Amintim cu tristeţe în suflet că în data de 29 mai 2011 au trecut 6 ani de când a plecat dintre noi scumpa noastră soţie, mamă, soacră şi bunică

CRISTINA CODREAN,

din Sebiş.

Nu te vom uita nicidoată!

Soţul Nicolae, fiul Nelu, nora Otilia şi nepoata Camelia

Cu adâncă durere anunţăm trecerea a 6 luni de la dispariţia a celui care a fost:

MOLNAR ANDREI,

soţ, tată şi bunic. Dumnezeu să îl odihnească în pace!

Familia îndoliată

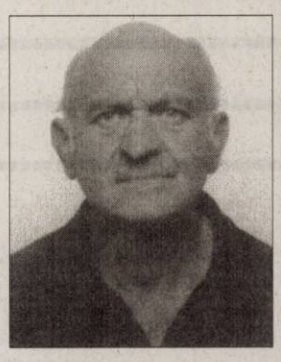

Pios omagiu, tristă amintire la 13 ani de când ne-a părăsit mult iubita noastră soţie, mamă, socară şi bunică

STUPAR PAULINA.

Nu te vom uita niciodată!

Soţul Dumitru, Doina, Emil, Corina şi Emanuel Matula

Se împlineşte un an de când a plecat din mijlocul celor dragi

GHIURIŢĂ CONSTANTIN.

Un dor nestins, pios omagiu şi rugăciuni pentru odihna iubitului meu soţ, tată, bunic şi ginere. Slujba de pomenire va avea loc duminică, 29 mai 2011, ora 12.00, la Biserica Ortodoxă din str. 6 Vânători.

Soţia Florica şi fiii Ovidiu şi Cristian

Au trecut 3 ani de când scumpa noastră fiică, soţie şi mamă

Dr. DANIELA BORZA

a plecat în veşnicie la Dumnezeu.

Cu sufletul îndoliat tată, soţul şi copiii

Un gând pios, o plecăciune la mormântul bunului nostru vecin

HEUBERGER GAVRIL,

la 6 săptămâni. Parastasul va avea loc duminică, 29 mai 2011, Biserica din Bujac.

Fam. Crişan şi Floruncuţ

O amintire frumoasă pentru cei care te-au cunoscut şi o mare durere pentru cei care te-au pierdut. Cu tristeţe în gând şi suflet anunţăm că s-au scurs 6 ani de când ai plecat dintre noi dragul nostru soţ, tată şi bunic

VALENTIR IOAN.

Dumnezeu să te odihnească în pace!

Familia Valentir

Publicitate 0257-210.775

GHENAU TRADE

Ferestre si usi din profile PVC cu sticla termopan

- 3 rate lunare fara comision
- plasa fixa antiinsecte gratis
- transport si montaj gratuit
- gama larga de nuante si modele

REHAU G-U BKS GUARDIAN

ARAD : B-dul Aurel Vlaicu nr: 159
tel /fax : 0257-260 . 042
mobil: 0769 - 048 . 018; 0728 - 983 . 375

GARSONIERE

• **Vând garsonieră** cf.1, et.I, cameră, bucătărie, baie cu vană, balcon închis, termopan, gresie, faianţă, parchet, uşă metalică. 0741.242.158. 89093

• **Vând garsonieră** confort I, etaj I, str. Banu Mărăcine, 0745.255.065. 98438

• **Vând garsonieră** etaj III, confort I, str. Simfoniei Micălaca, neamenajată, 14500 euro/neg. 0744.438.884. 92488

• **Vând garsonieră** zona Confecţii, mobilată, 16.000 Eur/negociabil, 0730.484.184. 87557

AP.1 CAMERĂ

• **Vând apartament** o cameră, ultracentral, et.III, la bloc amenajat complet. 20.000 euro/neg. 0729.618.679 93065

• **Vând apartament** ultracentral, B-dul Revoluţiei, 58.000 Eur negociabil, 0752.412.612, 0728.053.867. 89595

• **Vând apartament** 1 cameră bucătărie, baie, hol, mobilate, Micălaca, bloc 104, 26.000 Euro.Telefon 0724.586.876. 29610

• **Vând apartament** 1 cameră în Grădiste lângă Piaţă.Telefon 0770.474.115, 0741.163.070. 79703

• **Vând apartament** 1 cameră, zona Uta, 50mp.Preţ 25.500Euro.Informaţii telefon 0744.964.882. 87062

AP.2 CAMERE-ARAD

• **Ocazie! Vând** apartament 2 camere zona Podgoria, etaj 4/4. Preţ 32.000 Eur/negociabil. Tel. 0733.883.460; 0744.865.191. 90914

• **Vând** apartament 2 camere bloc nou, Cocorilor nr. 5. Telefon: 0762.213.545. 69391

• **Vând (26.000** Eur), sau închiriez (130 Eur) apartament 2 camere, parter, Romanilor, 0722.658.574, 0722.402.188. 81083

• **Vând apartament** Arad, str. N.Bălcescu, parter, Legea 112, cumpărăt 2 camere, bucătărie, baie, pivniţă preţ negociabil, 0755.240.703. 87582

• **Vând apartament** bloc nou, 2 camere, et.I, zona Spitalului Judeţean, Telefon: 0762.213.545 69303

• **Vând apartament** cu 2 camere, amenajat, la cheie, SC- 97 mp, ultracentral 36.000 eu/neg. 0729.618.679 93065

• **Vând apartament** ultracentral, 2 camere. Tel. 0257/264995. 70871

• **Vând apartament** 2 camere, etaj II, Dr.I.Suciu (Maiacovscki) persoană fizică, telefon 0257/233.329. 30166

• **Vând apartament** 2 camere UTA - ARED tot confortul, 0723.253.924. 33291

• **Vând apartament** 2 camere, Alfa, mobilat, utilat modern, 38.000 Eur/negociabil, 0745.057.521. 53697

• **Vând apartament** 2 camere, dependinţe, pivniţă, etaj 1, zonă centrală, P-ţa Catedralei Ortodoxe Veche. Tel. 0740.809.197, 0744.618.103. 87125

• **Vând apartament** 2 camerer+garaj, confort I, centrală proprie. 0744.996.386 87449

• **Vând apartament** 2 camere, Podgoria, parter, 35.500 euro, 0748.425.797, 0257/250.742. 90797

• **Vând apartament** 2 camere şi garaj sub bloc, Vlaicu, 0723.072.266. 92974

• **Vând apartament** 2 camere, Grădiste, îmbunătăţit, preţ 29.000 Eur/negociabil, 0727.836.953. 94327

• **Vând apartament** 2 camere, Boul-Roşu, etaj II, amenajat, spaţios, 26.000 euro, 0733.679.072. 93091

• **Vând apartament** 2 camere, etqaj II zona Gării, 27.500 euro. Telefon 0722.606.527. 100890

• **Vând apartament** 2 camere, et.IV Vlaicu, confort I, 26.000 euro. Tel 0722.606.448. 100908

• **Vând apartament** 2 camere cu două balcoane, lift, etaj II, suprafaţă 81 mp, în Micălaca, Zona 300, mobilat şi renovat, merită văzut. 0748.573.129. 101352

• **Vând apartament** 2 camere, Romanilor, parter, renovat, 26.000 Eur, 0722.658.574, 0722.402.188. 103812

• **Vând apartament** 74 mp, etaj 1, Aradul Nou. Preţ 30.000 Eur. Tel. 0746.210.112. 90902

• **Vând urgent** apartament 2 camere etaj I, balcon mare, termopan, Romanilor, 35.000 euro uşor negociabil, 0726.672.624. 87303

AP.3 CAMERE-ARAD

• **Vând apartament** la Miorita, 3 camere, 100mp, cu balcon, de lux, mobilat, la 47.000 Eur/negociabil. Tel. 0741.158.777. 95135

• **Vând apartament** 3 camere, Grădiste, 78 mp, etaj 4/4 decomandat, neamenajat, contorizat apă şi încălzire. Telefon 0742.378.390 sau 0257/235.298. 975724

• **Vând apartament** 3 camere Bloc 8- 4/4, climă şi încălzire proprie,uşi şi geamuri termopan, 0744.557.718. 49003

• **Vând apartament** 3 camere, zona Podgoria, etaj III, decomandat, preţ la vedere. 0257/328.244, 0743.097.535. 49164

• **Vând apartament** 3 camere, îmbunătăţit, etaj 2/4, Aleea Tomis, Bl. X5, zona Vlaicu. Tel. 0745.916.531, 0745.477.310. 87296

• **Vând apartament** 3 camere, etaj 1, îmbunătăţit, decomandat, zona Podgoria, 0744.510.406. 93076

• **Vând apartament** 3 camere, Micălaca 300, etaj II, amenajat, centrală termică, 47,000 euro, 0733.679.072. 93091

• **Vând apartament** 3 camere, Micălaca 500, etaj II, amenajat, îmbunătăţit, parţial mobilat, 38.500 euro, 0733.679.072. 93091

• **Vând apartament** 3 camere, ultracentral, str. T.Vladimirescu, renovat modern. Tel. 0257/256770, 0722.325.198. 101681

AP.4 CAMERE-ARAD

• **Vând apartament** 4 camere, 2 băi, 2 balcoane, contorizat tot, zonă liniştită, vedere spre mal. Tel. 0357/411581, 0740.607.244. 55581

• **Vând apartament** 4 camere, confort 1, etaj I/IV, Vlaicu, str. Haţeg, bloc 17, 60.000 euro, telefon 0726.112.748, 0747.770.087. 60119

APARTAMENT LA CASĂ

• **Vând apartament** la casă, neamenajat, curte proprie, posibilitate mansardare, zona Boul roşu. Tel. 0723.382.064, 0745.604.162. 84460

• **Vând apartament** la casă, central, 2 camere decomandate, termotecă, multiple îmbunătăţiri, 33.000 euro, telefon 0357/807.105, 0770.396.122. 92565

CASE-ARAD

• **Cumpăr casă** din cărămidă 3 camere, singur în curte, zona Aradul-Nou, Bujac, Grădiste, /zonă liniştită. Ofer 40.000 euro. Telefon 0722.606.527. 100890

• **Vând (schimb)** 2 case construite pe un teren de 450- mp, Arad,zona Şega, 80.000 Euro, 0740.210.489. 33261

• **Vând casă** amenajată, ultracentral, 3 camere, bucătărie, SC- 105 mp, teren- 180 mp, 55.000 euro/neg. 0729.618.679. 93065

• **Vând casă** Aradul-Nou, pot locui două familii! Preţ acceptabil. Telefon 0754.796.354. 93200

• **Vând casă** cartierul Funcţionarilor, toate utilităţile, ☎0257/232489, 0747798603. 27298

• **Vând casă** cu anexă toate utilităţile,ST-1080mp, în Bujac.Informaţii telefon 0752.260.861. 67042

• **Vând casă** din cărămidă, 6 camere+anexe, mansardare posibilă, suprafaţă de locuit Ca.350mp, peste drum e şcoală generală, tot felul de magazine alimentare, etc. Preţ 98.000 Euro, uşor negociabil, Arad- Vlaicu.Telefon 0257/289693. 68878

• **Vând casă** locuibilă, Cartierul Funcţionarilor, 4 camere, anexe, garaj, ST 450 mp, SC 120 mp, preţ 95.000 euro/neg., telefon 0740.155.643. 93212

• **Vând casă** nefinalizată insula Mureş, structură puternică, 5500Euro, negociabil, 0724.010.140. 87477

• **Vând casă** nouă în Sînicolaul-Mic, utilată modern. Preţ negociabil 60.000 Eur. Tel. 0754.398.897, 0747.606.270. 75587

• **Vând casă** Pârneava, 6 camere, 5 băi, toate utilităţile, preţ negociabil. Telefon 0257/280.395. 49063

• **Vând casă** Pârneava, str. Ghe.Doja 185, toate utilităţile, 60.000Euro.Telefon 0751.054.010. 98421

• **Vând casă** în Aradul Nou, Stan Dragu 35, toate utilităţile, 1.400 mp, locuibilă. Tel. 0257/287033. 67241

• **Vând casă** în Micălaca, 640 mp, FS=17 m, 3 camere, 79.000 Eur/negociabil. Tel. 0728.933.045. 80428

• **Vând casă** str. Ceahlău nr.5, SC 130 mp, ST 770 mp, intrare comună, gaz, parţial mobilată, preţ 85.000 euro/neg- 0744.702.885. 101614

• **Vând casă** ultracentral, curte mare singur sau schimb. Telefon 0753.751.791. 84488

• **Vând casă** veche str. Dorel Sibii 16A (fostă Grănicerilor) S.T.=575 mp, S.C.=140 mp, singur în curte, intrare auto, străduţă liniştită. Preţ informativ 70.000 Eur. Tel. 0745.582.015. 90890

• **Vând casă** zona Uta, toate utilităţile, 55.000Euro negociabil, 0722.542.176, 0744.227.354. 47048

• **Vând casă** 3 camere, str. Minervei, intrare comună 1 vecin. 29.000 euro. Tel. 0744.280.849 101534

• **Vând casă** 3 camere, bucătărie, baie, garaj, curte, grădină, 0721.798.647. 103062

• **Vând casă,** central, S+P 82+115mp, 3 camere, teren 274 mp, pretabil sediu firmă. Tel. 0744.589.974. 76032

• **Vând casă,** Vladimirescu, la cheie, preţ negociabil. Accept variante. Tel. 0757.885.322. 76095

• **Vând două** case aceeaşi curte, Grădiste, renovat. Merită văzut! 105.000 euro, 0723.855.264. 61004

• **Vând sălaş** 5067mp intravilan fără curent, 8000Euro negociabil.Informaţii telefon 0754.988.128. 99094

• **Vindem case** Cartier Tei, design modern, garaj, ambient deosebit. 0740.013.000 89225

CASE-JUDEŢUL ARAD

• **Casă de** vânzare, 2 corpuri în curte, grădină. Preţ 45.000 Eur/negociabil. Tel. 0257/562.879. 90909

• **Schimb/vând casă** Pecica str. 1, 4 camere şi apartament Arad centru, una cameră. Doresc casă Arad 3 camere! 0770.520.328, 0771.482.497. 72495

• **Vând casă** cu grădină Pâncota, str. Traian nr. 7, telefon 0257/466.851. 89579

• **Vând casă** din cărămidă în localitatea Chelmac, 3 camere, bucătărie, baie, şpaiţ, pivniţă, suprafaţă 4628 mp, loc pitoresc. Tel. 0744.559.061, 0257/388296. 101768

• **Vând casă** Horia, 1134 mp, preţ 45.000 Eur negociabil, 0744.706.183. 63633

• **Vând casă** la Sînleani. Informaţii 0769.214.843. 87136

• **Vând casă** mare Chişineu-Criş, 5 camere, anexe, gaz, apă-canal, pretabil spaţiu comercial. Telefon 0733673675. 28009

• **Vând casă** mare amenajată în localitatea Căpâlnaş. Preţ negociabil.Informaţii 0742.653.018. 33528

• **Vând casă** nouă în Bodrogul Nou, nr.61, telefon 0747.699.015, 0746.121.777. 70219

• **Vând casă** în Felnac. Informaţii telefon 0744.568.804. 92897

• **Vând casă** în Galşa, centru, 3.000 mp. Tel. 0257/274485. 994485

• **Vând casă** în Miniş. Preţ 18.000 Eur. Tel. 0257/461580. 94216

• **Vând casă** în Miniş, 3 camere, baie, bucătărie, anexe, 2 garaje, ST=2.700 mp, pomi fructiferi şi vie în grădină. Telefon 0747.081.755. 94241

• **Vând casă** în Răpsig. Telefon 0727.755.012, 0720.890.460. 101759

• **Vând/schimb casă** la 20 km Arad. Aştept variante. Telefon 0746.547.165. 60864

CASE-ALTE JUDEŢE

• **Vând urgent** în Batania (Ungaria), zonă centrală, 2 case alăturate, confort sporit, 4 respectiv 2 camere, cu garaje şi anexe, str. Hunyadi 43- 45A. Tel. 0036- 30.398.0999; 0036- 30.265.6656. 53969

CASE DE VACANŢĂ-JUD ARAD

• **Vând:casă vacanţă** Cuvin pe deal complect utilată, zonă superbă.Informaţii 0744.557.718. 49001

• **Vând:casă vacanţă** Cuvin, 2100mp, 1200mp gazon+teren tenis, 40 pomi fructiferi, brazi, tuia, trandafiri,50 butuci vie, mobilă lemn masiv, 69.000Euro.Telefon 0721.905.105. 98819

Publicitate 0257-210.775

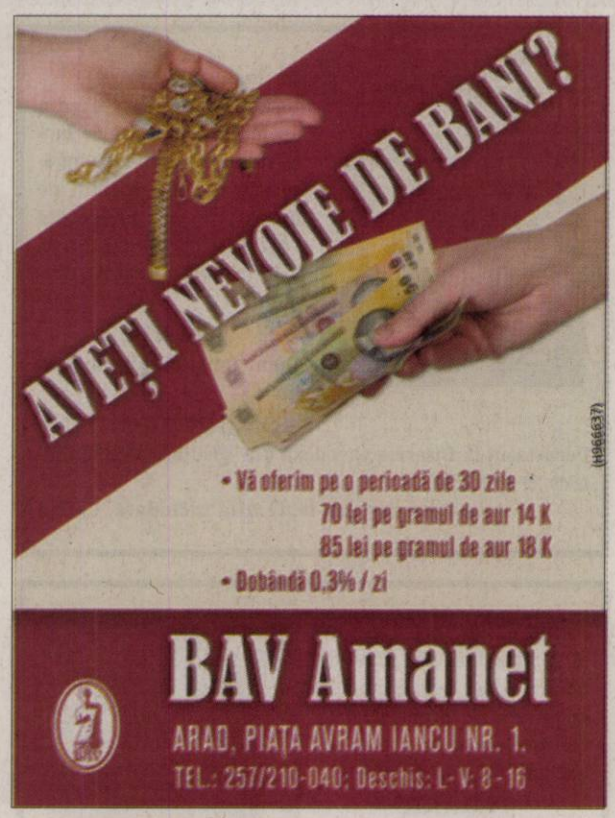

CASE DE VACANŢĂ-ALTE JUDEŢE

• **Case şi** terenuri-intravilan BATTONYA, ieftin, toate utilităţile, PersoanăFizică, 0722- 257409. 67090

VILE-ARAD

• **Vând vilă** Arad, 360mp, toate dotările, ideal pentru birouri la parter.Preţ 200.000Euro. Telefon 0745.312.736. 79496

• **Vând vilă** în cartierul Rezidenţial Grădiste. Telefon: 0357.436.711, mobil: 0740.517.213. 921690

VILE-JUDEŢUL ARAD

• **Vând vilă** nouă la cheie, Vladimirescu, dimensiune SC- 210 mp, teren 500 mp, 105.000 eu/neg. 0729.618.679. 93065

• **Vând vilă** 25 km de Arad, Sânmartin, comuna Macea, toate utilităţile, încălzire centrală, merită văzută! Preţ negociabil, la vedere. Telefon 0745.636.300. 92572

SPAŢII COM-ARAD

• **Vând/închiriez 263mp** spaţiu central-Vladimirescu, fostă fabrică termopan.Preţ f.bun, 0742.352.280. 23508

• **25.000 mp,** Proiect HALE, Zona- Industrială PECICA- TURNU, front- stradal- dublu, 0722- 257409. 67087

TERENURI LOCAL

• **P.F. Vând** locuri casă 400 mp cu C.F. şi toate utilităţile, în Arad. Telefon 0745.350.576. 40933

• **PF vând** teren intravilan 1400 mp, FS 14 ml, utilităţi stradale, Aradul-Nou, zonă liniştită, 27.500 euro, 0724.297.220. 101774

• **Vând intravilan** Livada, 600 mp, zonă liniştită. Proprietar.Informaţii telefon 0722.162.120. 99160

• **Vând loc** de casă în Vladimirescu, suprafaţă 615mp, FS=17,5 ml, preţ 7.500 Eur/negociabil. Tel. 0741.158.777. 94497

• **Vând loc** de casă 700 mp, în Gai, acte la zi, lângă centură, 0724.331.166. 87561

• **Vând până** la 5 ha teren, front 82 m, PUZ aprobat pentru construcţii industriale, comerciale, servicii, 0732.733.623. 67519

• **Vând parcelă** 2500- 3500 mp, lângă centură, curent electric, PUZ aprobat pentru construcţii industriale, comerciale, servicii. Tel. 0732.733.623. 67440

• **Vând parcelă** 8.000- 15.000 mp, la centură, PUZ aprobat pentru construcţii hale, depozite, curent electric. Tel. 0732.733.623. 67544

• **Vând teren,** 2 ha, lângă reprezentanţa KIA cu deschidere la şosea. Informaţii: 0729.075.031. 90802

• **Vand teren** 900 mp Strada Milan Tabacovici 0756495707 921704

TERENURI JUDEŢ

• **Cumpar teren** agricol intre 1- 20ha, plata imediata, telefon 0723170159/0746134720 89585

• **Vând loc** casă, Iratoş, 1000mp, stradă bună, pomi fructiferi, 0752.296.543. 30116

• **Vând loc** de casă Călugăreni, 1450 mp, telefon 0770.347.755. 87550

• **Vând loc** de casă la 40 km de Arad, 1500 mp. Preţ 14.000 Eur/negociabil, 0752.412.612, 0728.053.867. 89603

• **Vând loc** de casă la Livada, suprafaţă 1000mp, FS=15 ml, preţ 15.000 Eur/negociabil, 2 rate. Tel. 0741.158.777. 94763

• **Vând loc** de casă în localitatea Sînleani. Telefon 0742.043.022. 79914

• **Vând loc** de casă în Livada, telefon 0744.828.934. 87587

• **Vând loc** de casă, centru, Zimandu Nou. Informaţii 0745.858.343. 100121

INFORM MEDIA

INFORM MEDIA, editorul cotidianelor Jurnal Arădean şi Arad Expres, parte a grupului multinaţional Inform Media, care îşi desfăşoară activitatea în domeniul presei locale tipărite

CAUTĂ

organizatori presă part-time.

Cerinţe:
- Abilităţi de comunicare;
- Spirit organizatoric;
- Corectitudine.

Se oferă:
- Salar atractiv;
- Comision în funcţie de realizări
- Timp de lucru flexibil.

Informaţii suplimentare la telefon: 0257/228.586 sau 0728.284.737, de luni până vineri între orele 9-17.

aradjob.ro

EVIDENŢIAZĂ-TE!

Talon valabil până în 30 iunie 2011

Text: **DATA apariţiei:**.....

Date personale:

Nume şi Prenume:

Telefon:

Buletin de identitate:

TALON + PREŢUL CATEGORIEI AFERENTE

Anunţurile se preiau zilnic, la ghişeu, până în ora 16[00], după această oră, se pot prelua doar prin intermediul sistemului online de preluare al anunţurilor disponibil pe www.jurnalaradean.ro . Anunţurile de mică publicitate din Jurnal Arădean se publică pe baza talonului din ziar
Redacţia nu îşi asumă responsabilitatea pentru conţinutul anunţurilor de mică publicitate!

JURNAL ARĂDEAN

Azi ar fi trebuit să-ţi spunem La Mulţi Ani dar îţi spunem Dumnezeu să te ierte, la împlinirea a 6 ani de când ai plecat dintre noi,

CHIUZBAIAN LENUŢA.

Nu te vom uita niciodată!

Părinţii, sora, cumnatul şi nepotul

Azi 27 mai se împlinesc 6 ani de când a plecat dintre cei dragi

IENCI TEODOR IONEL.

Veşnic nemângâiaţi: soţia Maria, fiii Marius şi Flavius, mama Octavia, sora Aurica Moldovan cu familia

Un pios omagiu la împlinirea a 10 ani de la trecerea la cele veşnice a iubitului nostru soţ şi tată

Lt. col. (R) IOAN DAN.

Familia

Un buchet imens de flori, lacrimi şi aduceri aminte acum la 17 ani de la dureroasa despărţire de

MOŢ CIPRIAN-CORNELIU.

Dumnezeu să-l odihnească în pace!

Fiul Robert

Triste sunt mormintele ca şi mie zilele, simt acelaşi dor la împlinirea a 14 ani de când unicul fiu

MARCU EMIL,

din Frumuşeni

a plecat în veşnicii şi 11 ani de când soţul

MARCU VIOREL

l-a urmat lăsându-mă îndurerată.

Mama şi soţia Lenuţa, soţia, copiii şi nepoţii

Pios omagiu şi veşnică amintire la împlinirea a 13 ani de la dispariţia soţului meu drag

ing. BOAR IOSIF.

Soţia Boar Aurora

Au trecut 16 ani de dor şi durere de la trecerea în veşnicii a iubitului nostru soţ şi tată

IENOVAN NICOLAE.

Te vom iubi mereu!

Mami, Mioara, Puiu

Anunţurile de deces se publică GRATUIT!

- **Vând pădure** de foioase, 9ha, la Şiria, compactă cu CF, la preţul de 2.500 Eur/ha/negociabil. Tel. 0747.158.777. 94971
- **Vând teren** arabil Pâncota- Măderat, cu titlu, 1,29 ha, preţ 2.000 Eur/ha, cu FS la şosea. Tel. 0741.158.777. 94339
- **Vând teren** arabil Pâncota, tarla 75 cu FS la şosea, 3,2 ha, cu CF, preţ 2.500 Eur/ha. Tel. 0741.158.777. 94347
- **Vând teren** arabil 0,5 ha în Nădab.Telefon 0752.260.861. 67040
- **Vând teren** arabil 3,70 ha, în localitatea Chelmac, cu titlu de proprietate. Tel. 0744.559.061, 0257/388296. 101763
- **Vând teren** arabil, 1 ha, la Şiria, preţul de 2.300 Eur/ ha. Tel. 0741.158.777. 94349
- **Vând teren** intravilan 500 mp, în Curtici. Telefon 0751.354.075. 88852
- **Vând teren** pentru casă 615 mp, toate utilităţile, loc. Călugăreni, 0722.226.403. 90312
- **Vând teren** în loc. Sânleani, intravilan, central, 1900 mp, front stradal 23 m, 24 euro/mp negociabil. 0749.112.122. 87575
- **Vând teren** 500 mp, Vladimirescu, strada 16, utilităţi, telefon 0748.144.548. 92487
- **Vând teren- loc** de casă în Călugăreni, la intrare în zona Rezidenţială Nouă. Telefon 0745.656.493. 92568
- **Vând vie** pe rod, Covăsânţ, 10 arii. Preţ negociabil, 0722.280.828. 72386
- **Vând 2** Ha teren arabil lângă Mândruloc; la capăt parcelă este curent electric, 0742.501.451. 87130

IMOBILE CHIRII

- **Închiriez apartament** 2 camere, nemobilat, termotecă, climă, termopan, uşă blindată, curte închisă cu jucării+supraveghere video, interfon, zona Rezidenţială UTA, 170 europ/lună+ 100 euro garanţie. Telefon 0257/214.479 orele 19.00- 21.00. 47187
- **Închiriez apartament** ultracentral 2 camere, renovat, mobilat, dotat, etaj 1. Preţ 200 Eur negociabil. Tel. 0726.281.898. 67276
- **Închiriez apartament** 1 cameră 46mp, Micălaca. Informaţii telefon 0722.175.815, 0726.311.302. 70873
- **Închiriez apartament** două camere, Mioriţa, amenajat modern, utilat, contorizat, 0729.923.703. 80560
- **Închiriez apartament** 2 camere, balcon, Revoluţiei 24, vedere Podgoria, Catedrală, Revoluţiei, Polivalentă, 0747.604.617. 83733
- **Închiriez apartament** 3 camere, bucătărie şi baie mare, zona Uta- Ared, blocuri noi, complet mobilat, lux, climă, Tv, internet, cablu, loc de parcare, curte păzită, acces în imobil cu cartelă.Informaţii telefon 0731.320.720. 78239
- **Închiriez apartament** 2 camere, Fortuna, mobilat, 150 euro+garanţie. Telefon 0721.379.679. 84151
- **Închiriez apartament** 1 cameră, Cartierul Funcţionarilor cu garaj. telefon 0752.200.301. 87061
- **Închiriez apartament** 2 camere zona Intim, mobilat modern şi utilat. Tel. 0740.171.966. 87455
- **Închiriez apartament** amenajat, pentru birouri etaj I, zona intim. 0744.828.934. 87549
- **Închiriez apartament** 2 camere, Vlaicu, pe termen lung, 0728.364.164, 0723.447.510. 90088
- **Închiriez apartament** 2 camere, Mioriţa, mobilat şi utilat, 0742.494.790. 89219
- **Închiriez apartament** 3 camere, mobilat şi utilat. Tel. 0740.697.521. 100957
- **Închiriez garsonieră** central, renovată, mobilată şi utilată. Tel: 0741.015.910. 44339
- **Închiriez garsonieră** confort I, III, Vlaicu. Tel. 0722.777.144. 60738
- **Închiriez garsonieră** confort I Micălaca, zona 300, 0257/287.481, 0741.205.332. 72493
- **Închiriez garsonieră** mobilată, gaz, satelit, frigider, maşină spălat, 0751.382.017, 0257/380344. 88851
- **Închiriez garsonieră** central, 300 ron, plus garanţie anticipat. Telefon 0721.650.015. 90793
- **Închiriez garsonieră.** Preţ accesibil. Informaţii: 0740.978.151. 100307
- **Închiriez vilă,** lux, Vladimirescu, Cartierul Nou, 200 m din şoseaua naţională, curte amenajată cu terasă, gril, iaz, preţ 1000 euro/lună. 0758.484.419. 101747
- **Închiriez: Apartament** 2 camere, semi mobilat în A.Vlaicu.Telefon 0357/414724, 0742.057.628. 93060
- **Dau o** cameră în chirie. Informaţii telefon 0770.519.840. 93215
- **Dau în** chirie apartament 2 camere,zona Ared.Informaţii telefon 0726.311.302, 0722.175.815. 70880
- **Dau în** chirie apartament 3 camere, mobilat frumos, central, 250 euro. Telefon 0722.606.448. 100890
- **Ofer spre** închiriere garsonieră confort 1, Micălaca, utilată, etaj 4/4/. Tel. 0720.557.443. 90889
- **Primesc o** fată în gazdă. Telefon 0749.381.079, 0257/218984. 89099
- **Vând/închiriez apartament** 5 camere, Praporgescu bl.37, etaj II+ garaj. 0740.099.653. 64078

SPAŢII COM-ARAD

- **Închiriez salon** coafură complet renovat şi utilat. Preţ convenabil, 0757.111.038. 82593
- **Închiriez spaţiu** comercial intim, 170 mp, 0722.227.450. 49074
- **Închiriez spaţiu** comercial 120 mp, str. Unirii. Tel. 0745.792.400, 0722.350.642. 67317
- **Închiriez spaţiu** comercial ultracentral, 250 mp/100 mp. Tel. 0722.344.810. 70811
- **Închiriez spaţiu** cu acces stradal, ideal pentru birou, salon, cabinet, renovat, 130 mp, locuri de parcare, P- ţa Plevnei (Casa cu lacăt). Tel. 0723.202.527. 71031
- **Închiriez spaţiu** pretabil mai multor activităţi, str. Andrei Şaguna nr. 80, parter, 100 mp, demisol - 100 mp. Tel. 0745.582.015. 90931
- **Dau în** chirie posturi- coafură, cosmetică, manichiură, pedichiură, frizerie, 80 euro, 0747.795.147. 93205
- **Ofer spaţiu** pentru privatizare, supercentral, 220 Eur/lună, 30 mp, 0724.442.686. 52542
- **Salon Mioriţa** închiriez un post cosmetică. telefon 0758.484.419. 100878

SCHIMB LOCUINŢE-ARAD

- **Schimb:Apartament 2** camere Vlaicu cu casă+grădină mică.Aştept Oferte: 0257/252777, 0357/417817. 100298

OFERTE LOCURI DE MUNCĂ

- **Închiriez coafură** sau post lucru coafură, manichiură- cosmetică, Micălaca, 0752.106.983. 79993
- **Angajăm şlefuitor** metale, sudor, lăcătuş, mecanic. Informaţii: 0740.071.933, 0357/101.334. 88942
- **Angajăm şoferi** transport internaţional cu minim trei ani experienţă. 0730.060.564. 89232
- **Angajăm agenţi** de pază cu sau fără atestat, foste cadre M.I., sportivi şi efectuăm cursuri de formare profesională cu atestat pentru agenţi de pază. Telefon 0760.256.150. 87122
- **Angajăm automacaragiu,** mecanic utilaje, mecanic hidraulic, telefon:0722.325.613. CV- uri pe fax:0257/338.414. 101454
- **Angajăm barmane** şi hostes cu aspect plăcut, salariu atractiv. ☎0740.407.410. 67014
- **Angajăm manager** (inginer sau maistru) producţie confecţii metalice, experienţă 5 ani, coordonare echipă 50 oameni. ☎0727.377.620, fax:0257/216.859. 89225
- **Angajăm tinere** pentru recepţie loc de joacă pentru copii. Tel 0744.617.998. 84145
- **Angajăm tineri** care doresc să înveţe meseria de constructor. Telefon: 0744.534.726. 88968
- **Angajăm vânzătoare** magazin alimentar, Micălaca. Tel. 0724.182.673. 90831
- **Angajări sezon** estival: langoşereasă, persoană pentru prăjit mici. Telefon 0726.245.185. 93626
- **Angajam confectioneri/e** articole din textile ,tel.0721555584 92432
- **Angajez şofer** cu experienţă în trafic internaţional şi basculantă, 0748.686.731 86272
- **Angajez brutar** cu experienţă. Condiţii avantajoase. Telefon 0722.239.638. 100716
- **Angajez bucătar,** bucătăreasă pentru fast- food. Telefon 0742.692.627. 90779
- **Angajez necalificaţi-** confecţii metalice şi construcţii. Telefon 0749.376.036. 98254
- **Angajez ospătar** cu experienţă. Tel. 0257/228827. 103617
- **Angajez ospătară** şi bucătăreasă pentru pensiune. Tel. 0723.274.150. 93191
- **Angajez ospătare** pentru terasă, plaja Ghioroc. Tel. 0743.911.164. 93912
- **Angajez pizaior.** Tel. 0728.275.245. 101612
- **Angajez vânzătoare** ABC (nefumătoare). Telefon 0725.642.355. 84474
- **Casă de** amanet angajează amanetar. Telefon contact: 0724.362.955. 87128
- **Caut femeie** pentru îngrijit fermă- Pâncota. Informaţii la telefon 0744.190.192. 71426
- **Caut translatoare** de limba Slovenă, pentru deplasare, ofer 200 euro/săptămal + cazare +masă. Informaţii suplimentare: 0743435942, 0742618216. 93449
- **Coafură, închiriază** la 70 Eur/post coafeză, manichiură- pedichiură, frizerie. Tel. 0729.646.506. 82311
- **Firmă angajează** şoferi pe basculă cu experienţă minim 2 ani. C.V. la fax: 0357/814917. 90876
- **Firmă de** construcţii angajează muncitori, finisori. Telefon 0728.890.470 între 8.30-17.00 89230
- **Firmă de** construcţii angajează muncitori necalificaţi. Telefon 0742.584.040. 90412
- **Pensiune, Micălaca,** angajează cameristă nefumătoare, serioasă. Telefon 0757.460.631. 103814
- **Pizzerie angajează** pizzariolo cuptor lemne, ospătar cu permis auto. 0740.132.112. 89084
- **S.C. angajăm** şofer categoria D+E, cu domiciliul stabil în ARAd, pentru transfer persoane intern. Telefon. 0754.067.844, controlinternational@tabitatour.ro 100657
- **S.C. angajează** barmană vârstă maxim 38 ani, aspect plăcut, 0723.384.657. 79009
- **S.C. angajează** montatori cu experienţă în tâmplărie PVC, aluminiu, 0257/369123. 103831
- **S.C. angajează** ospătari şi femeie de serviciu cu experienţă, 0747.830.744. 90256
- **S.C. angajează** vânzător/vânzătoare. Telefon 0740.247.386 sau 0257/211.158. 89601
- **S.C. din** cartierul Sînicolau angajează muncitori producţie. Informaţii: 0257/206211. 86945
- **Salon de** masaj din Arad angajează maseze. Telefon 0722.225.150. 93886
- **SC angajează** instalator sanitar cu experienţă. Telefon 0728.328.814. 100586
- **Societate comercială** angajează urgent confecţionere. Relaţii la telefon 0257/211901, 0749.180.709. 100883
- **Societate de** brokeraj angajează inspector de asigurări. Telefon 0743.119.987. 76354
- **Societate în** domeniul poştal angajează curieri pedeştri în Arad, 0257/210205. 84449
- **Terasă angajează** ospătare. Telefon 0744.280.777. 94333
- **Urgent angajez** asistentă medicală, medicină de familie, cunoştinţe P.C. 0722.343.783, 0257/214.911. 84060

CERERI LOCURI DE MUNCĂ

- **Barman ospătar** caut de lucru în timpul liber. Pot lucra o zi cu o zi. Telefon 0748.609.719. 72810

PRESTĂRI SERVICII

- **A A** Acord Garanţie 2 ani reparaţii maşini spălat,0744.241.398, 0357/401569,0257/259146. 78913
- **AA Acord** garanţie repar maşini spălat automate, frigidere, domiciliul clientului, 0257/274600, 0745.395.282. 87124
- **Ana- Frig repară** -frigidere, congelatoare la domiciliu, ☆garanţie 1 an! ☆ Informaţii 0257/210.420, 0745.967.198. 88847
- **Construcţii diverse,** acoperişuri, zugrăveli, faţade, amporă, renovări, case, etc, 0751.704.282. 89602
- **Execut proiecte** de arhitectură şi documentaţia necesară pentru construire. Preţ 3.5 euro/mp. ☎0753.184.301. 90806
- **Execut zidărie** tencuieli, zugrăveli, rigips, izolaţii, acoperişuri, consolidări fundaţii, 0740.696.157. 70322
- **Executăm amenajări** interioare- exterioare, piscine, glet, faianţă, zugrăveli.Informaţii telefon 0748.275.321, 0730.081.516. 89594
- **Executăm: construcţii** civile, finisaje, instalaţii termice, sanitare, canalizări, termosisteme, întreţinere,0740.308.080. 94245
- **Renovăm construcţii,** tencuieli, zugrăveli, scări, amporă, faianţări. Telefon 0724.294.692, 0756.602.780. 98485
- **Reparăm, tapităm** canapele, colţare, rolete, domiciliul clientului. Tel. 0257/219514, 0724.208.683. 6915

CONSTRUCŢII

- **Aduc balast,** nisip, pământ, duc molozul, etc. 0745.036.969, 0722.389.480. 970052
- **Vând ţiglă** şi cărămidă din demolare.Telefon 0744.568.804. 92896
- **Vând nisip,** transport cu bascula până la 15 tone, 0745.831.461. 70746
- **Vând:balast, nisip,** sorturi, pământ, gazon,maniţă, transport molozul, 2- 40-Tone, 0742.655.913, 0720.747.753. 970080

Banca Cooperatistă Mureşul Arad

acordă credite membrilor cooperatori cu o dobândă de 14% pe an.

Informaţii suplimentare se pot obţine la sediul central al unităţii din Arad, Calea Timişorii, nr. 48, telefon0257-257007 şi la următoarele agenţii şi puncte de lucru:

-Agenţia nr.1, loc. Arad, Bld.Iuliu Maniu, nr.20, ap.4-5, tel.0257-251561.
-Agenţia Lipova, tel.0257-561942
-Agenţia Gurahonţ, tel.0257-316155
-Punct de lucru Pecica, tel.0257-463115
-Punct de lucru Curtici, tel.0257-464185
-Punct de lucru Şeitin, tel.0257-415119
-Punct de lucru Vinga, tel.0257-460055
-Punct de lucru Ghioroc, tel.0257461137
-Punct de lucru Vîrfurile, tel.0257-318483
-Punct de lucru Hălmagiu, tel.0257-319224
-Punct de lucru Bîrzava, tel.0257-433133
-Punct de lucru Cermei, tel.0257-328135
-Punct de lucru Ineu, tel.0257-511396
-Punct de lucru Săvîrşin, tel.0257-557213
-Punct de lucru Tîrnova, tel.0257-370131

(H-58766)

AUTO ROMÂNEŞTI

- **Vând casă** ultracentral, curte mare singur. Sau schimb! Telefon 0753.751.791. 79743
- **Vând Dacia** Logan. Informaţii la telefon 0747.417.256. 93195
- **Vând Dacia** Papuc 1307, 1,9D, 5 locuri, acoperită, an fabricaţie 2006, stare foarte bună. Preţ 2.700 Eur/negociabil. Tel. 0740.269.671; 0257/285453. 87132
- **Vând Logan** an 2010 cu îmbunătăţiri. Preţ de reprezentanţă 6.800 Eur, preţ de vânzare 4.800 Eur. Tel. 0744.427.876. 91247
- **Vând Logan** 1,4MPI, an 2005, stare perfectă, 3200Euro.Informaţii telefon 0727.117.728. 60721

AUTO STRĂINE

- **Opel Combo** 1,3 CTDI, marfă, 2005, 121.000 km, 3.900 Eur, înmatriculat, 0722.274.870. 101012
- **Vând BMW** 520i an 2000, înmatriculat, stare f.bună, 0744.635.418. 60284
- **Vând Citroen** Xantia, an 1998 şi o combină LG, 0753.562.864. 93705

CUMPĂRĂRI AUTO

- **Cumpăr Logan.** Telefon: 0744.958.818, 0357/422.154. 98346

RULOTE-REMORCI

- **Vând camion** DAF, 7,5T, prelată, an fabricaţie 1999. tel. 0748.432.005. 68169

GARAJE

- **Închiriez garaj** (zidit, curent, canal), pasaj Bl.24. Telefon 0753.053.004. 44093
- **Închiriez/vând garaj** autorizat, zona Bank Post, zonă nedemolabilă. Informaţii 0722.875.922, 0753.479.589. 93214

ELECTRONIC PLUS

- **Vând frigider,** maşină spălat automată, ladă frigorifică, combină frigorifică, telefon 0257/210.613. 87059
- **VÂND ieftin electrocasnice second, lăzi, combine, maşini spălat haine, vase, uscătoare, televizoare, anvelope, vitrine comerciale. Rate angajaţilor, pensionarilor vârstă- boală, ☎0769.005.400.** 8694

MOBIDOM

- **Vând cameră** de zi stare bună, 2 fotolii cu măsuţă, 2 canapele, 2 dulapuri, 0771.521.480. 72480
- **Vând canapea** extensibilă pentru 2 persoane stare excepţională, 0742.025.838, 0742.178.857. 94083
- **Vând canapele** 3, 2, 1 persoane, culoare albastru închis, 0721.368.887. 91085
- **Vând dormitor** de nuc, stare foarte bună. Tel. 0740.929.160. 101537
- **Vând dormitor** lemn masiv, plus birou. Preţ negociabil. Informaţii: 0745.696.118 101738
- **Vând mobilă** Topliţa (masă 6 scaune, pat, masă TV, servantă, 4 vitrine, un dulap) preţ avantajos. telefon 0745.815.504, 0770.395.222. 93198
- **Vând mobilă** veche, furnir, nuc, uşi, sertare curbate (50 ani vechime). Telefon 0728.144.898. 91741
- **Vând recamier** de 2 persoane extensibil, cu 2 tabureţi capitonaţi. Preţ de ocazie, 0257/284154. 100354

PIERDERI

- **Pierdut carnet** student eliberat de Universitatea de Vest Vasile Goldiş Arad pe numele Chepeţan Ionela- Livia.Îl declar nul. 100912
- **Remetea Com** SRL pierdut comunicare nr. 022470 referitor AMEF DATECS MP500TR cu seria 11002069. O declar nulă. 99357

LOCURI DE VECI

- **Vând 3** locuri de veci, două amenajate şi unul neamenajat, la Eternitatea (UTA). Tel. 0257/230769, 0771.569.872. 103813

PLANTE-FLORI

- **Vând porumb** boabe. Telefon 0745.139.263. 87064

ANIMALE-PĂSĂRI DOMESTICE

- **Cumpăr vaci** pentru sacrificat. Telefon 0748.912.117. 73965
- **Cumpăr vaci** pentru sacrificat. Telefon 0748.912.117; 0748.762.586. 87614
- **Vând familie** păuni maturi (mascul + 2 femele), localitatea Curtici. Preţ 2.000 Ron/negociabil. Telefon 0751.960.507. 90590
- **Vând porc** gras, 130 kg. Telefon 0770.886.020. 93207
- **Vând porci** graşi, grăsuni, purcei şi 2 ponei. Informaţii 0727.452.994. 80017
- **Vând porci** 90- 100 kg rasă carne, în Mândruloc, telefon: 0257/216.355. 84077
- **Vând pui** de carne şi pentru ouă. Informaţii: 0748.322.489. 26248
- **Vând puicuţe** ouătoare vârstă 5 săptămâni, vaccinate şi tratate la zi. Tel. 0257/286.520, 0745.544.209. 87386
- **Vând purcei** Vietnamez 4 luni. Telefon 0720.394.192 sau 0257/454031. 89589
- **Vând scroafă** cu purcei 5 săptămâni, 8 buc., 0770.452.574, 0357/422975. 95941
- **Vând vacă** cu lapte, bună şi grăsuni de carne, 0747.460.610. 94250
- **Vând 2** iepe de 6 ani, Sântana. Telefon 0257/374071. 90892

MAŞINI,UTILAJE,INSTALAŢII

- **Vând Buldozere** Româneşti şi piese de schimb şi motor tractor. 0726.253.412. 32452
- **Vând combină** recoltat păioase motor diesel, masa 2 m, boiler baie din aramă 100 litri, moară măcinat cereale, masă circular, 0257/276.266. 93216

AFACERI

- **Vând restaurant** chinezesc ultracentral, clientelă formată. Preţ negociabil la vedere. Informaţii: 0722.790.669. 72368

ÎMPRUMUTURI FINANCIARE

- **Ofertă! Valută** rapid cu 2-3 % Plata la final! Telefon: 0721.492.429. 67038

CITAŢII

- **Numita Scholz** Carmen cu domiciliul necunoscut, este citată pe data de 30.05.2011 la Judecătoria Arad, sala 145 în dosar nr. 5533/55/2911 având ca obiect ieşire din indiviziune. 101770
- **Se citează** pârâta Hrit Mariana în proces cu S.C. Enel Energie S.A. pentru data de 02.06.2011 la Judecătoria Arad în dosar 4366/55/2011 sala 147 ora 8:30. 98560
- **Se citează** pârâta S.C. Andre Moo&Flory S.R.L. în proces cu S.C. Enel Energie S.A. pentru data de 08.06.2011 la Judecătoria Arad, în dosar 4357/55/2011 sala 146 ora 8:30. 98560

DIVERSE

- **Cumpăr cotă** lapte. Tel. 0737.201.617; 0748.404.081 87559
- **Cumpăr cupru,** aluminiu, alamă, fier vechi, baterii, radiatoare, argint, nichel, cositor, pene, 0748.912.117, 0748.762.586 87605
- **Cumpăr cupru,** aluminiu, alamă, fier vechi, baterii, radiatoare, argint, nichel, cositor, pene, 0748.607.706. 88849
- **Cumpăr fier** vechi, baterii, cupru, alamă, aluminiu, argint, pene vechi, 0741.435.116, 0746.404.475. 80694
- **Cumpăr fier** vechi, baterii, cupru, alamă, aluminiu, argint, pene vechi.Telefon 0753.790.354. 80758
- **Cumpăr nichel** cositor, alamă, pastile argint, cupru, aluminiu, baterii, radiatoare, fier vechi, pene noi, vechi, 0748.912.117. 73967
- **Cumpăr nichel,** cositor, pastile argint. Telefon 0758.906.113. 90946
- **Cumpăr pene** noi/vechi, fier vechi, baterii, motoraşe, caroserii, neferoase, ofer preţ bun. 0742.809.614, 0755.438.975. 84149
- **Cumpăr pene** vechi/noi, cupru, alamă, baterii caroserii fier preţ bun. Telefon 0741.689.068. 70262
- **Cumpăr pene** vechi/noi, fier vechi, caroserii, preţ convenabil.☎0745.983.893. 72845
- **Vând agregat** cameră frig. Telefon 0725.642.355. 86975
- **Vând aparat** auditiv de performanţă, străin, în garanţie. Preţ negociabil. 0257/235.809. 89087
- **Vând cântar** semiautomat 100 kg, seif, agregat frig 2.000 W, compresor 2.000 W. Tel. 0754.692.801, 0723.253.651. 100862
- **Vând casă** veche, lângă Primăria- Vladimirescu, inventar apicol,rafturi, mese, scaune, tub CO2, teren 730mp,Vladimirescu, 0742.352.280. 23513
- **Vând fermă** la 7 km de Arad, teren 1.200 ha în arendă, vaci şi vitele 200buc., utilaje, grajduri, clădiri pentru locuit, preţul 1.500.000 Eur/negociabil. Telefon 0741.158.777. 95470
- **Vând lapte** de capră. Informaţii telefon 0357/432620. 93196
- **Vând pâine** uscată- deshidratată pentru animale, 2 lei/kg. Tel. 0742.218.693. 102887
- **Vând scaun** pentru handicapaţi, stare perfectă, 700 lei/negociabil. Telefon 0357/806760. 99566
- **Vând urgent** cazan din fontă pentru încălzire centrală. Preţ 2.800 Ron negociabil. Informaţii: 0257/374096, 0758.637.474 93096
- **vin soi** alb rosu 0740- 755.310 77884

APELURI

- **Mulţumesc prof.** terapeut Florea, 0357/310999, singurul care a reuşit să- mi trateze hernia discală lombară şi coxartroza, zadarnic tratate medical. Simon, 60 ani, 0722.667.684. 101798

Publicitate 0257-210.775

Propun o „petrecere la închisoare"

BERLIN. Hotelul Stadt Hameln este, la prima vedere, un loc elegant, ideal dacă se vizitează orașul Hamelin din Germania. Totuși, în timpul celui de-al III-lea Reich nazist, el servea drept închisoare unde erau torturați și asasinați opozanții regimului lui Adolf Hitler. Acum, pentru a atrage turiști, hotelul a lansat o propunere insolită: „Petrecere la închisoare", cu gardieni și uniformă în dungi. Dacă cineva vrea să se simtă asemeni unui deținut al naziștilor - fără să ajungă însă la extreme - este suficient să scoată din buzunar 44 de euro și cât mai costă deplasarea până la Hamelin. În acest preț este inclus un meniu de închisoare. Se poate opta și pentru o costumație albă în dungi negre sau patru ore de tratament special în „carcera prusacă". **SURSA: AGERPRES**

PRIETENI
Cangurul albinos Alberta și-a făcut un prieten în Vogelpark din Marlow, Germania. FOTO: EPA

A descoperit 17 piramide egiptene

WASHINGTON. O comoară arheologică formată din 17 piramide și mii de morminte și de case vechi a fost descoperită în Egipt de arheologul american Sarah Parcak cu ajutorul datelor și imaginilor transmise de un satelit al NASA. Excavațiile au confirmat deja prezența a numeroase din aceste vestigii, printre care două piramide, potrivit informațiilor transmise de postul de televiziune britanic BBC, care finanțează săpăturile arheologice. Arheologul și echipa sa au făcut săpături în aceste situri pentru a determina modul în care imaginile transmise de sateliți pot fi utilizate în arheologie. **SURSA: MEDIAFAX**

Nu au voie să conducă FOTO: EPA

Împotriva femeilor la volan

RIAD. În Arabia Saudită a fost lansată o campanie ce îndeamnă bărbații să lovească femeile care îndrăznesc să urce la volan. Câteva femei, care au încălcat această interdicție, au fost arestate recent, scrie site-ul 20minutes.ch. În Arabia Saudită, femeile nu au voie să conducă mașini. Acțiunea, numită „campania iqalului" (cordonul care fixează pânza ce acoperă capul în portul tradițional al bărbaților), a adunat până acum mii de saudiți pe o pagină Facebook. **SURSA: AGERPRES**

www.aradon.ro
Mai multe poze cu Timea

TIMEA
Născută în zodia Leu, pasiunile ei sunt dansul și plimbările.

Life Ball luptă împotriva SIDA

VIENA. Cea de a 19-a ediție a celui mai mare eveniment european de luptă împotriva SIDA care s-a desfășurat sâmbătă la Viena a permis adunarea a 1,9 milioane de euro, au anunțat miercuri organizatorii, citați de AFP. Asociațiile austriece care se ocupă de circa 15.000 de persoane afectate de maladie în mica republică alpină vor primi 500.000 de euro, la fel ca fundația americană amfAR și CHAI, fundația fostului președinte american Bill Clinton, au precizat organizatorii într-un comunicat. Biroul Națiunilor Unite pentru lupta antidrog și a crimei organizate va primi 100,000 de euro pentru un proiect de prevenție în Ucraina, aceeași sumă urmând să revină și fundației pentru sănătate și justiție socială Andrei Rilkov din Rusia. Zeci de mii de persoane au participat sâmbătă la evenimentul caritabil din fața primăriei din Viena, care a avut ca element distinctiv costumele participanților, unele mai extravagante ca celelalte. Anul trecut, Life Ball a adus asociațiilor de luptă împotriva SIDA suma totală de 1,5 milioane de euro, notează AFP. **SURSA: AGERPRES**

Janet Jackson și organizatorul Gery Keszler FOTO: EPA

rfi 20 ani România
radiofranceinternationale
20 de ani în România
www.rfi.ro
m.rfi.ro

RFI la 20 de ani FOTO:RFI

RFI România a împlinit 20 de ani

BUCUREȘTI. Cu ocazia aniversării a 20 de ani, RFI România își instalează redacția într-un nou sediu și își extinde prezența pe noi suporturi de difuzare. Astfel, RFI România își modernizează site-ul internet, creează un nou site mobil și dezvoltă aplicații pentru smartphones care permit ascultarea tuturor programelor.

RFI România, post de radio bilingv în română și franceză, filială a RFI, emite 24 de ore din 24 în București și este difuzat în FM în alte trei orașe din România - Iași, Cluj și Craiova - precum și în capitala Republicii Moldova, Chișinău. Programele sale sunt preluate de 50 de posturi locale de radio din întreaga țară. RFI România difuzează în prezent treisprezece ore de emisiuni în limba română și unsprezece ore în limba franceză. Grila sa de programe este realizată de echipa editorială din București în colaborare cu redacția română de la Paris.

Încă o rochie face senzație

Catherine Middleton a purtat o rochie gri-bej marca Reiss, foarte căutată acum în magazine.

LONDRA. Stilul noii ducese de Cambridge, Catherine Middleton, face din nou senzație, la o lună de la nunta din 29 aprilie cu prințul William, determinând o frenezie a cumpărăturilor în Marea Britanie. Prima rochie care a făcut furori a fost cea albastră pe care o purta Kate Middleton în ziua când a fost anunțată logodna. De atunci, fiecare apariție a ei în public aduce o creștere a vânzărilor pentru marca pe care o alege proaspăta căsătorită, așa încât marile magazine așteptau cu nerăbdare întâlnirea perechii princiare cu soții Obama de la începutul acestei săptămâni. Fidelă magazinelor de High Street (undeva între H&M și mărci de lux), prințesa a ales de această dată o rochie gri-bej marca Reiss. Rochia Shola, de 250 euro, face deja senzație printre britanicele care s-au repezit în cel mai apropiat magazin sau pe site-ul mărcii cu atâta hotărâre încât acesta a căzut pe 24 mai.

Pe Twitter au fost postate informații cu ajutorul cărora clienții să poată găsi cel mai apropiat magazin - din Marea Britanie, Statele Unite și Europa - unde să mai existe în stoc rochia Shola. Pe 24 seara s-a anunțat oficial că „rochia s-a epuizat în Statele Unite, dar mai sunt câteva în stoc, în Marea Britanie".

Deja femeile se întreabă ce va purta Catherine la aniversarea reginei și a prințului Philip de pe 10-11 iunie. **SURSA: AGERPRES**

Kate Middleton discută cu Michelle Obama FOTO: EPA

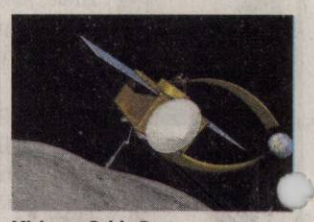

Misiunea Osiris-Rex FOTO: FAN

Eșantioane dintr-un asteroid

WASHINGTON. NASA va lansa o sondă către un asteroid, în 2016, pentru a recolta câteva eșantioane ce vor fi aduse apoi pe Terra, unde vor fi analizate, pentru a-i ajuta pe oameni să înțeleagă mai bine felul în care s-a format sistemul solar, a anunțat, miercuri, agenția spațială americană,. Misiunea a fost denumită „Origins-Spectral Interpretation-Resource" (OSIRIS-Rex). **SURSA: MEDIAFAX**

Brad Pitt FOTO: EPA

Știe să schimbe scutece

ROMA. Actorul Brad Pitt asigură că se distrează „foarte mult" cu cei șase copii ai săi, dar că se poate ocupa simultan numai de patru, relata miercuri agenția EFE. Într-un interviu pentru săptămânalul italian „Donna moderna", Brad Pitt spune că știe „cum se schimbă scutecele" și „cum se pregătește baia". Despre Angelina Jolie afirmă că a devenit o „iscusită" organizatoare, „practicun militar". Vorbind despre ultimul său film, „The Tree of Life", în care dă viață unui intelectual, actorul declară că-i place să interpreteze toate genurile și că „poate" îl vom vedea într-un viitor film „Misiune Imposibilă".

„ Faptul de a avea șase copii m-a schimbat și mi-a schimbat prioritățile", a precizat Brad Pitt în interviu. **SURSA: AGERPRES**

Părăsește studiourile TV

NEW YORK. Oprah Winfrey și-a luat la revedere de la televiziunea americană după 25 de ani de interviuri-confesiuni pe canapeaua emisiunii moderate de ea. Emisiunea ei, la care au venit timp de un sfert de secol numeroase celebrități și care avea un public de 40 de milioane de americani în fiecare săptămână, a fost difuzată miercuri ultima oară. În această emisiune, înregistrată în ajun în studiourile vedetei din Chicago, Oprah Winfrey a lansat un ultim mesaj telespectatorilor: „Fiecare dintre voi are propria lui platformă" ca să se exprime. „A voastră se găsește acolo unde vă aflați. Este platforma voastră, cercul vostru de influență, talk-showul vostru", a mai spus ea.

La 57 de ani, Oprah Winfrey este una dintre cele mai bogate femei din America, averea ei fiind estimată de revista Forbes în 2010 la 2,4 miliarde de dolari. **SURSA: AGERPRES**

Oprah Winfrey FOTO: EPA

FONDAT 1989, APARE LA ARAD, TEL. 0257/281.802, E-MAIL: REDACTIA.JURNALARADEAN@INFORMMEDIA.RO; PUBLICITATE.JURNALARADEAN@INFORMMEDIA.RO

Interviu cu Adrian Ţolea, vicepreşedinte CJA
PAGINA 5

JURNAL ARĂDEAN

Dantela e obligatorie în această vară
PAGINA 11

LUNI
30 MAI 2011
ANUL XXIII, NR. 6326
16 PAGINI - 1,2 LEI

27° Temperaturile se vor situa între 16 şi 27 grade. Vântul va sufla cu 10 km/h

DIMINEAŢA AMIAZA SEARA

Poliţiştii, în acţiune FOTO: JA

Razie cu peste 500 de poliţişti

ARAD. Peste 500 de poliţişti aparţinând Poliţiei Municipiului Arad şi poliţiilor orăşeneşti au fost mobilizaţi pentru o acţiune care a avut loc la sfârşitul săptămânii trecute. Au fost date sute de amenzi, s-au reţinut zeci de permise auto şi certificate de înmatriculare şi au fost confiscate sute de kilograme de legume din pieţe. /P.7

Oferte speciale JA

pagina 14

LOTO 29 MAI

6/49:	13, 34, 2, 6, 11, 49
NOROC	2330450
5/40:	6, 22, 17, 12, 38, 30
JOKER	31, 24, 36, 6, 14 + 3

ECONOMII

Sectoarele în care s-au investit banii economisiţi.

mld. lei

bunuri şi servicii	29,8
dobânzi	7,3
investiţii	28,4
cheltuieli personale	42,8

Grafica: Jurnal arădean Sursa: Ministerul Finanţelor

Împăcarea de pe autostradă

Schimbare de atitudine la minister: Boagiu, mulţumită de ritmul în care au început să lucreze constructorii de pe autostradă.

ARAD. Altă atitudine, diametral opusă, la nici două luni de la ultima vizită. Dacă acum o lună şi jumătate, ministrul Anca Boagiu i-a făcut praf în declaraţii pe constructorii de pe centura Aradului, autostrada Arad-Timişoara şi DN 79, sâmbătă aceeaşi constructori au avut parte de laude din partea oficialului bucureştean. Boagiu a fost convinsă sâmbătă, în descinderea sa la Timişoara şi Arad, că progresele vizibile de la ultima sa vizită au fost făcute „cu parul" şi datorită ameninţării pe care a lansat-o atunci de reziliere a contractelor şi de aplicare a unor noi penalităţi. Boagiu a ascultat fiecare dintre cei trei constructori în parte, după care a intervenit. S-a arătat mulţumită de ritmul în care constructorii de pe Arad-Timişoara au recuperat întârzierile, dar mai ales de faptul că autostrada va fi dată în exploatare, conform garanţiilor primite, în decembrie 2011, moment de la care se va putea circula pe acest tronson. Şi lucrările de pe Arad-Oradea (DN 79) au mulţumit-o pe doamna ministru. Dacă acum o lună şi jumătate i-a informat că vor avea parte de notificare de reziliere a contractului, acum a părut încântată de faptul că un prim strat de asfalt va fi turnat pe Arad-Oradea până la finele anului. Singurul tronson vizitat care nu va putea fi dat în exploatare, în totalitate, în acest an, este centura Aradului, dar acest fapt nu a reprezentat nici un motiv de nemulţumire pentru Boagiu. Cu siguranţă, însă, un alt motiv de bucurie a fost faptul că a primit asigurări şi jurăminte de la toţi cei trei constructori că toate investiţiile vor fi gata în ... mai 2012. /P.3

SPECTACOL ÎN MARELE CIRC

Victorie pe pista de la Monte Carlo

Pilotul german al echipei Red Bull, Sebastian Vettel, a câştigat, duminică, Marele Premiu de Formula 1 al Principatului Monaco, a şasea etapă a Campionatului Mondial, obţinând a cincea victorie în acest sezon. FOTO: EPA

Lucrări ispititoare FOTO: FAN

Drumurile duc spre puşcărie

ARAD. Surprize, surprize la drumuri. Fostul director al Regionalei Drumurilor Naţionale Timişoara este anchetat pentru contractele de pe drumurile arădene. DNA anchetează mai multe persoane angajate sau foste angajate în cadrul DRDP Timişoara, printre care şi pe fostul director, Ioan Malița, pentru luare şi dare de mită şi trafic de influenţă. /P.3

A fost victima inconştienţei

ARAD. O tânără de numai 18 ani din Hălmagiu, a murit în urma unui accident, duminică dimineaţa, pe drumul judeţean 79A în afara localităţii Avram Iancu. Inconştienţa şoferului care s-a urcat la volan fără a poseda permis auto, dublată de lipsa de experienţă la volan, i-a curmat într-o clipă viaţa tinerei care-l însoţea. /P.7

Costel Bogoşel FOTO: JA

Au trecut de primul examen

ARAD. „Studenţii" lui Costel Bogoşel au reuşit să treacă de Arieşul Turda (2-0) şi sunt la doar un pas de a scăpa de la retrogradare. /P.9

Fără aer şi ventilaţie în hala din Piaţa Mică

Hala din Piaţa Mihai Viteazul, dată în folosinţă acum câteva luni, nu are încă un sistem de climatizare.

ARAD. Brânzeturi, produse lactate, ouă şi carne. Toate acestea se găsesc pe tarabele comercianţilor arădeni din hala agro-alimentară a Pieţei Mihai Viteazul. Din păcate, cumpărătorii nu se pot bucura de noua amenajare a halei, fiind izbiţi de la intrare de mirosuri înţepătoare şi o căldură înăbuşitoare. Deşi în hală se comercializează produse alimentare cu o perisabilitate crescută, în acest moment nu există un sistem de ventilare a aerului. SC TOP SA a decis abia acum să scoată la licitaţie atribuirea lucrărilor privind instalarea unor sisteme de ventilaţie şi climatizare. În documentaţia aferentă licitaţiei se punctează faptul că hala nu dispune de niciun fel de ventilaţie, iar iluminatoarele din tavan nu fac altceva decât să creeze un efect de seră. În tot acest timp, arădenii reclamă faptul că hala se poate transforma foarte uşor într-un focar de infecţii, dat fiind temperaturile de afară. „Din cauza inexistenţei unui sistem de ventilaţie există un risc foarte mare să cumpărăm produse stricate. Să nu uităm că în hală se comercializează şi brânzeturi, lactate şi ouă proaspete. Chiar trebuie să se îmbolnăvească cineva pentru a se acţiona?", ne-a întrebat un cititor nemulţumit. /P.3

Haristiade îşi ia adio de la PNL

ARAD. Unul dintre cei mai vechi liberali din Arad, figură emblematică pentru filiala locală, Cornel Haristiade a decis: pleacă din PNL. Pentru că a fost marginalizat, ignorat, alături de oameni importanţi ai partidului, şi pentru că nu vrea să-şi asume eşecul candidatului liberal pentru fotoliul de primar. /P.7

e-mail: info@universulverde.ro; www.universulverde.ro
Arad, Str. Pădurii nr. 24, (Piaţa Obor),
Tel: 0257 270 090, 0357 408 344, Fax: 0357 408 345

- Realizăm şi întreţinem spaţii verzi
- Montăm gazon rulat
- Realizăm sisteme de irigaţie
- Punem la dispoziţie toată gama de arbori şi arbuşti ornamentali

(H-962777)

BUCATE TRADIŢIONALE

A treia editie a Târgului de Produse şi Preparate Culinare Tradiţionale, organizat anul acesta, în parcul Eminescu, a oferit arădenilor produse specifice judeţului nostru. Pita de Pecica sau salamul de Nădlac au fost la discreţia celor dornici să-şi amintească gustul mâncărurilor de altădată. FOTO: CĂLIN ANDRA

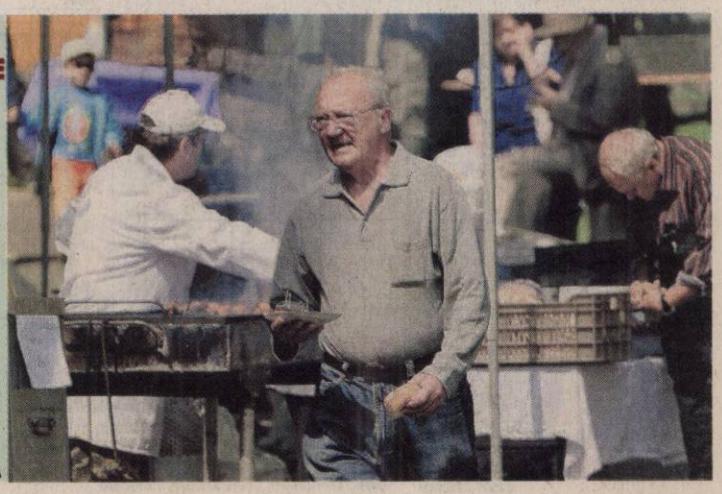

9 771220 748010 11112

REMEMBER: 30 MAI

1431 Ioana d'Arc, eroina naţională a Franţei, a fost arsă pe rug (n. 1412)

1593 A murit Christopher Marlowe, dramaturg englez (n. 1564)

1640 A murit Peter Paul Rubens, pictor şi desenator olandez (n. 1577)

1672 S-a născut Petru cel Mare, ţar al Rusiei (d. 1725)

1744 A murit Alexander Pope, poet englez (n. 1688)

1770 A murit François Boucher, pictor şi desenator francez (n. 1703)

1778 A murit Voltaire, filosof şi scriitor iluminist (n. 1694)

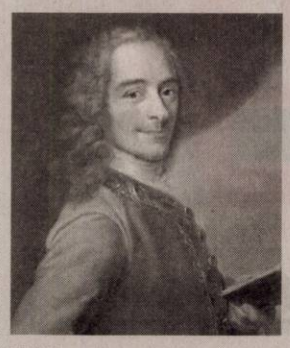

Voltaire

1929 S-a născut Doina Cornea, membru fondator al Alianţei Civice

1960 A murit scriitorul Boris Pasternak (1890)

PIEŢE, TÂRGURI

Astăzi este zi de piaţă la Curtici, Nădlac, Bocsig, Gurahonţ, Moneasa, Pilu, Vladimirescu. Mâine, marţi, este zi de piaţă la Sebiş, Almaş, Apateu, Semlac, Sântana, Şilindia, Vârfurile.

anunţurile de deces se publică gratuit

AU PLECAT DINTRE NOI

Achim Lucia Amalia (1925), Horga Floare (1934), Albert Iosif (1930), Kristof Francisc (1938), Stoi Dimitrie Stefan (1935), Vieriu Toader (1923), Rolea Catalina (1920).

TELEFOANE UTILE

☎INFORMATII TELEFONICE: 118.932; ☎ROBOT: 1958; ☎APEL UNIC DE URGENTA (SALVARE, POLITIE; Pompieri): 112; ☎PRIMARIA MUNICIPIULUI ARAD: Program de relatii cu publicul (camera 5) luni-vineri între orele 8-20. Tel.: 0257/284.744; tel. centrala: 0257/281.850; ☎S.C. E.ON GAZ ROMÂNIA - Sucursala Arad - Dispecerat si interventie telefon:0357/403.321; ☎DERANJAMENTE CURENT ELECTRIC: 0257/929; ☎INFORMATII CFR: 0257/231.777; ☎PROTECTIA CONSUMATORULUI: B-dul Revolutiei, nr. 50. Telefon: 0257/257.049; ☎GOSPODARIREA COMUNALA ARAD S.A.: 0257/270.352; 0729-009.033; 0257/270.352; ☎POLITIA DE FRONTIERA: 1959; ☎SC CET (Dispecerat şi intervenţie termoficare): 0357/412.244; 0257/ 231.367; 0357/412.233; ☎POLIŢIA LOCALĂ: 0257/939.

SUDOKU

REGULI: În fiecare bloc sunt câteva cifre între 1 şi 9, stabilite dinainte. Acestea trebuie completate cu cifrele lipsă, în aşa fel încât fiecare număr să figureze o singură dată. De asemenea, cifrele de la 1 la 9 trebuie să figureze o singură dată atât pe rândurile orizontale cât şi pe coloanele verticale ale celor nouă blocuri luate împreună.

ÎNCEPĂTORI

				8			7	4
	4	5		6		3	1	
	3				5	2	8	6
			6	9	1			
3	8		5	2		1		
		6	3			9		5
	7	3		5	6			
2	6	4					5	3
5		8			7		4	1

AVANSAŢI

9				7		2		
3					4	8		5
			5			6		
		5	1		6	4		3
2		4	7		5	9		
		8			7			
5		3	9					6
		1		6				2

Soluţiile jocurilor din numărul precedent:

ÎNCEPĂTORI

5	4	7	8	3	9	1	2	6
1	2	6	4	5	7	8	9	3
9	3	8	6	2	1	5	4	7
4	8	1	7	6	5	2	3	9
7	5	2	3	9	8	4	6	1
6	9	3	2	1	4	7	5	8
2	1	9	5	7	6	3	8	4
3	7	4	9	8	2	6	1	5
8	6	5	1	4	3	9	7	2

AVANSAŢI

2	3	4	6	5	1	8	9	7
6	9	7	8	2	3	1	4	5
8	5	1	7	9	4	6	3	2
4	2	6	3	7	5	9	1	8
7	8	3	1	6	9	2	5	4
5	1	9	4	8	2	7	6	3
1	6	5	2	4	8	3	7	9
9	7	2	5	3	6	4	8	1
3	4	8	9	1	7	5	2	6

UNDE MERGEM în Arad

CINEMA

DACIA „Thor" (SUA), orele 14; 17; 20.

CINEMA CITY

Apă pentru elefanţi, orele 14:30, 19:10, 21:40
Concediu de la căsnicie, ora 21:50
Domnişoare de onoare, orele 16:20, 20:50
Furios şi iute în viteza a 5-a: Jaful de la Rio, orele 13:40, 15:40, 16:20, 18:20 R 19:00 R 21:00, 21:40
Iubit de împrumut, orele 13:00, 15:10, 17:30, 19:40, 22:00
Naşa, ora 17:00
Piraţii din Caraibe: Pe ape şi mai tulburi 3D, orele 13:50, 14:50, 16:40, 17:40, 19:10, 19:30, 20:30, 22:00, 22:30
Priest: Răzbunătorul 3D, orele 16:10, 18:10, 20:10, 22:10
Rio 3D – dublat, ora 14:10
Rio 3D – subtitrat, orele 13:00, 15:00
Thor 3D, orele 14:20, 16:50, 19:20
Transfer de identitate, 17:00
Ursul, orele 14:20, 18:50

CONCERTE

Concert simfonic dedicat „Zilei Copilului". Camille saint Saens – Carnavalul animalelor; Joc şi poveste pe podeaua sălii de concerte – Povestitor: Zoltan Lovas. Concepţia artistică: Nicolae Mihai Brânzeu; Dirijor: Cristian George Neagu; La pian: Adriana şi Sorin Dogariu (marţi, 31mai, ora 17, în sala Palatului Cultural)

TEATRU

TEATRUL DE MARIONETE

„Belvedere", de A. M. Bamberger. Regia – Liana Ceterchi; Scenografia – Onisim Colta (sâmbătă, 4 iunie, ora 19, sala Studio)

ÎNTRERUPERI CURENT

Marţi, 31 mai 2011. În municipiu: h 8:30-17:30: str. Marnei, Orizont, Ulpiu, Tichindeal, Alunului, Septimiu, Ulmului, Mircea Voda, Nadejde, Trotus, Aron Pumnul(p), Cl. Romanilor bl. C, D, D1, E, E1, F1, G1, H, H1, J, J1, L1, Paris, Mozart, Dacilor, Romei, 9Mai, Bistritei, Gheorghe Lazar(p), Munteniei, Toth Arpad, Moldovei, Bucovinei, Agricultorilor, Ciresoaiei(p); h 10-15: str. Rozelor(p), Randunicii, Varadiei, Papadiei, Somesului,Romanitei(p),DuiliuZamfirescu, Campul Florilor, SC ARTI SRL–Zimandului, CN Transelectrica SA-Siriei. În judeţ: h9-17: Releu TVR Milova,Gara CFR Milova,Drumuri Naţionale Milova, Odvoş, Milova, Conop(p-în afară de zona Primăriei); h9-18: Gara Vărădia,Staţia 110/27 kV Vărădia,Petrom Juliţa, Juliţa, Stejar, Lupeşti, Pârneşti, Baia; h 9-15: Vinga (p); h8-17: Almas, Dieci, Crocna, Halamagel(p)

HOROSCOP

BERBECUL (III.21.-IV.20.)

Fiţi prudent şi evitaţi cearta cu colegii de serviciu! Puteţi să vă ascultaţi intuiţia. Implicaţi-vă mai mult în problemele casei! Evitaţi discuţiile în contradictoriu.

GEMENII (V.21.-VI.21.)

Dimineaţa s-ar putea să fiţi nervos din cauza unor probleme financiare. Dacă nu reuşiţi să vă păstraţi calmul, riscaţi să nu vă terminaţi treaba la serviciu.

LEUL (VII.23.-VIII.23.)

Se pare că dimineaţa sunteţi indispus şi aveţi tendinţa de a exagera. Nu vă faceţi griji din cauza banilor! În curând veţi primi o sumă consistentă de la o rudă.

BALANŢA (IX.24.-X.23.)

Nu este momentul să cereţi o mărire de salariu, pentru că azi nu aveţi şanse să vă faceţi înţeles cum trebuie. Limitaţi-vă la activităţi de rutină.

SĂGETĂTORUL (XI.23.-XII.21.)

Se pare că nu aveţi chef de vorbă cu nimeni şi vă lipseşte inspiraţia. Ar fi bine să evitaţi întâlnirile de afaceri, precum şi călătoriile lungi.

VĂRSĂTORUL (I.21.-II.20.)

Dimineaţa, aflaţi de la o rudă îndepărtată o veste care vă indispune şi vă dă programul peste cap. Dacă circulaţi cu maşina, aveţi mare grijă să nu încălcaţi regulile de circulaţie.

TAURUL (IV.21.-V.20.)

Vă sfătuim să fiţi mai atent la cheltuieli, ca să nu aveţi discuţii cu partenerul. Cel mai bine ar fi să mergeţi împreună la cumpărături.

RACUL (VI.22.-VII.22.)

Dacă intenţionaţi să faceţi o investiţie, vă sfătuim să nu vă grăbiţi. Nu este o zi bună pentru afaceri. De asemenea, este indicat să nu vă asumaţi riscuri.

FECIOARA (VIII.24.-IX.23.)

Dimineaţa nu reuşiţi să vă respectaţi programul, din cauza unor probleme personale. Un prieten vă propune o afacere.

SCORPIONUL (X.24.-XI.22.)

Dimineata s-ar putea sa primiti o veste bună de la o rudă din altă localitate. Vă recomandăm să vă temperaţi nervozitatea.

CAPRICORNUL (XII.22.-I.20.)

Aveţi multe probleme de rezolvat, dar nu prea vă simţiţi în formă. Ar fi bine să nu vă asumati riscuri, pentru că este putin probabil să aveţi succes.

PEŞTII (II.21.-III.20.)

Intenţionaţi să începeţi mai multe treburi deodată. Nu uitaţi că graba strică treaba! Vă sfătuim să nu speraţi la câştiguri uşoare, pentru că nu prea aveţi şanse.

SĂNĂTATE

CABINET GINECOLOGIC: Arad, B-dul Decebal nr. 11 (lângă Hotel Aradul). EFECTUĂM: TEST PAP, ECO VAGINAL, CHIURETAJ. Programări la telefon: 0727.008.794.

COMENZI TAXI

TAXI ALFA 945; 22.88.88; 25.25.26; 0723-200.301; 0745-50.60.70
TAXI ARAD 940; 0722-755.440; 0740-252.101
FAVORIT 280.000; 281.111; 0740-083.333; 0724-409.992
EUROPA 275.555; 0723-677.555; 0744-828.163
TAXI VERBIŢĂ 0726-336.969; 0741-200.300; 944

DOBÂNZILE BANCARE ÎN VIGOARE LA 30.05 .2011

DENUMIREA BĂNCII	SUMA MINIMĂ (RON)		DOBÂNDA (% PE AN)											
			PERSOANE FIZICE						PERSOANE JURIDICE					
	PERSOANE FIZICE	PERSOANE JURIDICE	LA VEDERE	PE TERMEN DE (LUNI)					LA VEDERE	PE TERMEN DE (LUNI)				
				1	2	3	6	9	12		1	2	3	6	9	12
BCR	100	1000	0,25	6	6,10	6,20	6,30	6,40	6,50	0,25	6	6,10	6,20	6,30	6,10	6,50
BRD	150	-	0,25	6	-	6,25	6,50	-	6,50	0,25	6	-	6,25	6,50	-	6,50
Intesa Sanpaolo Bank	100	5000	0,1	6,50	6,75	7	7	7	6,75	0,1	6,50	6,75	7,00	7,00	7,00	6,75
B. Transilvania	100	2500	0,15	6,25	-	6,50	6,50	7,00	7,50	0,15	6,25	-	6,50	6,50	7,00	7,50
BancPost	500	5000	0,15	7		7,5	7	-	7,3	1	6,5	-	7,10	7,35	-	7,55
Raiffeisen	4000	1000	0,25	5,75	-	6,00	6,20	-	6,35	0,25	4,75	-	4,80	5,60	-	5,75
B. Coop. Mureşul	30	200	0,1	5	-	6	6,5	7	7	0,1	5	-	6	6,5	7	7

romimo.ro
Piaţa de imobiliare a României

aradjob.ro

Vremea

Luni, 30 Mai

www.aradon.ro

16° LA ORA 6 — Temperatura va fi între 16-20 grade. Vântul va sufla cu 8 km/h, dinspre NE

24° LA ORA 18 — Temperatura va fi între 17-24 grade. Vântul va sufla cu 8 km/h, dinspre S

ZIUA PRECEDENTĂ

Arad	25° C	Umiditate:	68%
Lipova	25 °C	Presiune:	757mmHG
Chişineu- Criş	25° C	Precipitaţii:	60 %
Săvârşin	25° C	Vânt:	11 km/h
Sebiş	25 °C	Direcţie vânt:	V

SOARELE

Răsare: 05:49
Apune: 21:16

AZI

Temperaturile se vor situa între 16 şi 28 grade. Vântul va sufla cu 8 km/h, dinspre NE.

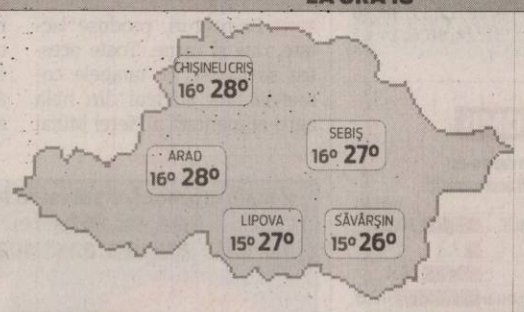

FAZELE LUNII

03. 05. | 10. 05. | 17. 05. | 24. 05.

LUNI	MARŢI	MIERCURI	JOI
16° 28° parţial noros	14° 28° parţial noros	14° 27° ploaie	12° 23° ploaie

CALENDAR

Biserica ortodoxă: Cuv. Isaachie Marturisitorul şi Varlaam; Sf. Mc. Natalie
Biserica greco-catolică: Cuv. Isachie.
Biserica romano-catolică: Ss. Ferdinand, rege; Ioana d'Arc, fc.

PROGNOZĂ PENTRU TREI ZILE

Temperaturile minime vor fi cuprinse între 12 şi 16 grade, iar cele maxime între 23 şi 28 grade.

Temp.minime: 12 la 16° C
Temp.maxime: 23 la 28° C

JURNAL ARĂDEAN
Str. Poetului nr. 1C, Arad
BRAT Auditat de BRAT
Reclamaţii difuzare: 0257/ 228586

Director editor: Mircea Ţişcă (8471)
Secretariat: 0257.281802 (centrala), fax - 0257.280655
Şef departament difuzare: Carmen Csordas
Marea publicitate: 0257.280904 (int. 8488); Mica publicitate: 0257.210775
Tiparul executat la: SC Inform Media SRL, Calea Torontalului, DN 6, km 5,7, Timişoara

Redactor şef: Adriana Barbu (8410) Responsabil de număr: Monica Ardelean
Secretar general de redacţie: Gabriela Groza (8417) **Departamente: Eveniment:** Simona Butaru (8412), Monica Ardelean (8446), Alin Gherasim, **Politic:** Tristan Mihuţa (8431), Simion Todoca (8425); **Economic:** Andreea Pintea (8419), Margareta Szegö (8435); **Cultură, Învăţământ:** Vasile Filip (8428); **Social:** Diana Duţu (8429); **Sport:** Daniel Scridon (8427), Adrian Hărţău (8433), Leo Sfara (8434);
Tehnoredactare: Ghizela Şerban, Ramona Vidulescu
REDACŢIE : tel. 0257.281802 (centrala); fax 0257.280655 (int. 8490), 0257.281797 (int.8489); e-mail:redactia.jurnalaradean@informmedia. ro, adevaruldearad@informmedia.ro, publicitate.jurnalaradean@informmedia.ro, publicitate.adevarul@informmedia.ro

Anca Boagiu a susţinut la Arad că „până acum constructorii făceau legea, dar de acum o face ministerul şi se vede" FOTO: A.B.D.

Împăcarea de pe autostradă

Schimbare de atitudine la minister: Boagiu, mulţumită de ritmul în care au început să lucreze constructorii de pe autostradă.

ARAD. Dar haideţi să vedem cum stau, pe scurt, cele mai mari lucrări de infrastructură ale ministerului în Arad, aşa cum le-au prezentat executanţii lor sâmbătă, în faţa ministrului şi a secretarului de stat Eusebiu Pistru, urmând ca în numerele viitoare ale ziarului să puteţi citi toate detaliile.

DN 79 Arad - Oradea va fi dat în exploatare cu infrastructură nouă şi cu un strat de asfalt de uzură la sfârşitul acestui an, lucrarea urmând a fi recepţionată prin mai- iunie 2012. Pe porţiunea din DN 79 situată pe raza judeţului nostru va fi turnat tot asfaltul până la sfârşitul anului.

„Dacă există exigenţă din partea ministerului, s-a dovedit că există răspuns din partea constructorului", a fost concluzia Ancăi Boagiu.

Variantă nouă pentru centură

Oficialul a spus că situaţia s-a schimbat şi pe centura Aradului, care va fi dată parţial în exploatare până la finele anului (între kilometru 6 şi 12, inclusiv podul). Lucrările vor fi finalizate în mai 2012. Constructorii au venit sâmbătă cu o soluţie pentru a se putea circula şi pe centură, pe porţiuni, începând din acest an, soluţie care implică devierea traficului, pe un kilometru, prin oraş (pe Pădurii şi Bodrogului), o bretea ocolitoare şi circulaţie pe un singur sens din autostradă, pe o porţiune. Cum nu a înţeles exact despre ce e vorba (atunci auzind pentru prima dată de această propunere), ministrul a precizat răspicat doar atât: „Fără costuri suplimentare". În fapt, acestea au fost cuvintele favorite ale oficialului în vizita de la Arad, alături de convingerea sa că firmele s-au mobilizat pentru că a folosit „parul".

> Tot ce s-a întâmplat în ultimii 10 ani a fost rezultatul unei permisivităţi foarte mari
> ANCA BOAGIU

ALTE VIZITE

Vizita de sâmbătă nu va fi ultima pe aceste şantiere. Boagiu i-a anunţat pe constructori că şantierele vor fi vizitate periodic, că lucrările sunt filmate şi că stadiul lor va putea fi aflat chiar şi de pe youtube, căci filmările vor fi urcate şi acolo. Totul, pentru a se asigura că nu vor fi înregistrate noi întârzieri.

www.aradon.ro
download. mai multe poze şi video

Drumurile arădene duc spre puşcărie

Fostul director al Regionalei Drumurilor Naţionale Timişoara, anchetat pentru contractele de pe drumurile arădene.

ARAD. Direcţia Naţională Anticorupţie (DNA) anchetează mai multe persoane angajate sau foste angajate în cadrul Direcţiei Regionale Drumuri şi Poduri Timişoara (DRDP), dintre care numele cel mai rezonant este cel al fostului director, Ioan Malița. Acesta, împreună cu foşti subalterni şi cu directori şi administratori de firme sunt cercetaţi pentru luare şi dare de mită şi trafic de influenţă. Din primele cercetări ale procurorilor DNA, se pare că Malița şi „gaşca" sa au prejudiciat statul cu cel puţin şase milioane de euro prin „umflarea" artificială a unor contracte. De fiecare dată, firmele câştigătoare erau aceleaşi, iar contractele erau adjudecate fără licitaţii, fiind folosite negocierile directe. Negocieri care au sărăcit şi mai mult compania care se ocupă de realizarea drumurilor şi autostrăzilor.

Drumuri bănoase FOTO: JA

PUŞI SUB ACUZARE

După aproximativ o săptămână de anchete şi de percheziţii la locuinţele suspecţilor, procurorii DNA Timişoara au anunţat faptul că Ioan Maliţa, fost director al DRDP Timişoara, şi Silvia Ciobanovschi, directoarea Direcţiei Proiecte din Fonduri Externe Rambursabile din cadrul CNADNR, au fost puşi sub acuzare pentru fapte de corupţie.

Ioan Malița s-a pensionat în luna aprilie 2011. Cu ceva vreme înainte, şeful serviciului topografic din DRDP, Adrian Zeno Galiciu, s-a retras din funcţie pe motive medicale, după care şi-a înfiinţat o societate comercială, Prometer M&G. Firma cu pricina a început, însă, să câştige contracte cu DRDP pe bandă rulantă. Unul dintre ele se referă la o lucrare pentru autostrada Nădlac-Arad, în valoare de aproape 300.000 de lei. Mai mult, Prometer M&G a câştigat şi un contract pentru exproprierea terenurilor pe tronsonul de autostradă Arad-Timişoara, cu o valoare de aproape un milion de lei. Aceste aspecte şi multe alte neclarităţi în lucrări de milioane de euro oferite unor „firme de casă" au atras atenţia procurorilor DNA. JA-A.G.

NOUL KIA SPORTAGE

Luk Motors Arad expune noul Kia Sportage în cadrul show room-ului din Calea 6 Vânători, intersecţia cu centura de Nord FN. Kia oferă siguranţă de 5 stele, garanţie integrală pe 7 ani sau la 150.000 km şi asistenţă rutieră în caz de defecţiune, incident rutier, vandalism pentru 3 ani. FOTO: V.G.

Investiţie în aer la piaţă

ARAD. SC TOP SA a decis, în cele din urmă, să doteze cu instalaţii speciale de încălzire şi răcire hala din Piaţa Mihai Viteazul adică să plătească până la 185.955 lei pentru achiziţia, la licitaţie, de echipamente de ventilaţie şi climatizare. „Piaţa Mihai Viteazul este una din cele 10 pieţe administrate de SC TOP SA Arad iar hala agroalimentară este principalul punct de comercializare. În prezent, în clădire nu există alimentare cu energie termică pentru încălzire şi apă răcită pentru climatizare. Datorită aportului de căldură din exterior compus din radiaţii prin luminator, transmisii prin acoperiş tip terasă, transmisii prin pereţi interiori şi a degajări de căldură din interior de la vitrinele frigorifice precum şi de la persoanele din interior, se impune realizarea unei instalaţii", se precizează în documentaţia de licitaţie. JA-S.B.; A.P.

USL şi-a prezentat soluţiile pentru economie

Printre obiectivele USL: crearea a un milion de locuri de muncă şi reducerea cu 5 puncte procentuale a CAS pentru angajaţi.

BUCUREŞTI. USL a prezentrat Programul economic, un document cu soluţii concrete şi realiste pentru scoaterea României din criză şi pentru ridicarea nivelului de trai al românilor. USL a stabilit o serie de obiective centrate în zona pieţei muncii, printre care crearea unui milion de locuri de muncă, reducerea cu 5 puncte procentuale a CAS pentru angajatori, creşterea salariului minim pe economie la 800 de lei pe lună. „Dezvoltarea va fi asigurată de agricultură şi energie, sisteme publice, competitivitate, inovaţie-cercetare, creşterea nivelui de trai. Obiectivul USL este să creeze un milion de noi locuri de muncă, pentru a ajunge la un număr de angajaţi cel puţin egal cu numărul de pensionari", a spus Dorel Căprar, preşedintele PSD Arad. Locurile de muncă nu vor fi create direct de stat, ci prin crearea unui mediu economic favorabil. „Reducerea costului muncii, stimularea sectorului privat, scăderea fiscalităţii, încurajarea capitalului naţional (cu accent pe zona industrială), atragerea investiţiilor străine, absorbţia fondurilor europene, creşterea competitivităţii - aşa vom crea noi locuri de muncă", este de părere Căprar.

Dorel Căprar, preşedintele PSD Arad FOTO: JA

Alte oferte

Programul USL prevede reducerea CAS cu 5 puncte procentuale pentru angajatori, precum şi reducerea integrală a plăţii CAS datorate de angajatori pentru 1 an de zile, pentru crearea de noi locuri de muncă (cu condiţia menţinerii pe locul de muncă încă un an de zile). De asemenea, propune zero taxe pentru angajarea în regim part time pentru tinerii sub 25 de ani şi a persoanelor cu vârsta mai mare de 55 de ani. Viziunea economică a USL prevede adaptarea acordului actual cu FMI şi negocierea, în 2013, a unui nou acord cu Fondul.

Opt surse suplimentare

Uniunea prevede 8 surse suplimentare de venituri: creşterea gradului de absorbţie a fondurilor europene, oprirea risipei bugetare (-50%), combaterea eficientă a evaziunii fiscale, îmbunătăţirea colectării (inclusiv prin audit internaţional), contracte de performanţă în sistemul public, redevenţele statului, supratăxarea tranzacţiilor speculative, revizuirea sistemului de vânzare a drepturilor de poluare.

Tratamente LASER şi IPL Cutera
NOU
Informaţii la 0742 286 458
epilare definitivă inclusiv pe piele bronzată · corecţie riduri fine
cicatrici post-acnee · eliminarea vaselor sanguine „sparte"
îndepărtarea petelor maronii cauzate de soare şi sarcină
Prof. Dr. Tiberiu Bratu
Medic primar chirurgie plastică
Preşedintele Societăţii Române de Chirurgie Estetică
Dr. Micluţa Dan
Medic specialist chirurgie plastică
Brol medical center
Art Body Clinique CHIRURGIE ESTETICĂ
Timişoara
0256 221 009
0722 356 238
www.brol.ro
www.artbodyclinique.ro
Mărirea sânilor cu proteze de silicon
Lifting-ul (ridicarea) şi micşorarea sânilor
Lipoaspiraţie, abdominoplastie
Lifting facial, corecţia nasului
Arad
0357 423 990
0722 306 396

Nou
Varice?
Tratament eficient şi modern !!
Tratăm varicele prin Scleroterapie Asistată Ultrasonografic (UGS) :
- fără operaţie chirurgicală
- fără anestezie – este nedureroasă
- fără cicatrici postoperatorii
- fără absenţa de la serviciu / concediu medical
- pacientul îşi poate desfăşura activităţile

zilnice obişnuite în câteva ore de la intervenţie.

HEMOROIZI? FISURI ANALE?
TRATAMENT FĂRĂ OPERAŢIE
Sunt folosite cele mai noi tehnici practicate in Comunitatea Europeană:
- Investigaţiile videocomputerizate
- Fototermocoagularea în spectru infraroşu
- Excizia cu unde de radiofrecvenţă

Colonoscopie şi Ecografie Abdominală Gratuite în cadrul tratamentului!
10% reducere din costul tratamentului pentru pensionari
Arad:
0257 213 888
LaurusMedical clinics
www.laurusmedical.ro

Câştigător la „Cuvinte norocoase!”

ARAD. O nouă etapă a concursului nostru de integrame „Cuvinte norocoase!” şi-a desemnat câştigătorul. Au intrat în concurs toţi cititorii care ne-au trimis într-un plic, până la data de 25 mai a.c. integramele completate (din perioada 3-16 mai a.c.), alături de un singur talon de concurs, completat şi el la toate rubricile.

În urma extragerii care a avut loc ieri, dintre plicurile participante, cititoarea noastră Simona Rus l-a scos la lumină pe cel al integramistului Vasile Chira din municipiul Arad, str. Postavului, Bl. S2-3, sc. D, ap. 8.

Îl aşteptăm la redacţia Jurnal arădean de pe strada Poetului, nr. 1C, pavilion 36 (zona industrială UTA), marţi, 31 mai, ora 12.00, pentru a-şi ridica obiectul de uz casnic câştigat. **JA-A.P.**

Simona Rus a extras plicul câştigător FOTO:FAN

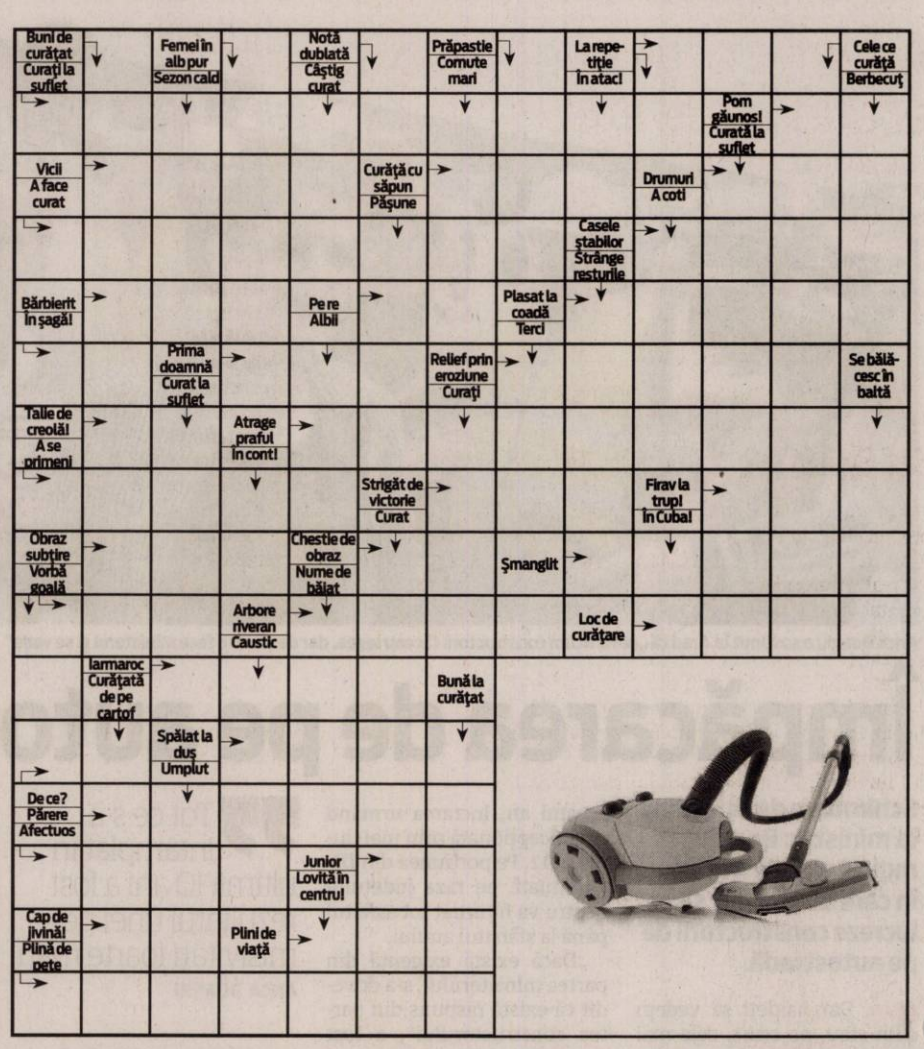

REŢETA ZILEI

Chiftele de peşte în susan

INGREDIENTE: 700 gr peşte, 4 cepe, 2 morcovi, 10 boabe piper negru, 2-3 foi de dafin, 1 ou, 1 lingură pesmet, sare, 3 linguri susan. **MOD DE PREPARARE:** Se pune peştele la fiert împreună cu ceapa, morcovii întregi în apă cu sare. Se adaugă foile de dafin, piperul şi după ce a fiert supa, se strecoară. Se curăţă peştele de oase şi cartilaje, apoi se pasează împreună cu legumele. Se adaugă oul, pesmetul şi se amestecă bine. Se formează chiftele care se tăvălesc prin susan. Se pun apoi pe o tavă, tapetată cu hârtie de copt şi se lasă la cuptor cca 20 de minute.

Pentru mai multe REŢETE intră pe **www.culinar.ro**

Pensionarii arădeni şi-au ales preşedintele

ARAD. Costică Corodescu este noul preşedinte al Ligii Judeţene a Pensionarilor (LJP) din Arad. Aşa au stabilit, cu unanimitate de voturi, cei 122 de delegaţi (din 50 de filiale) la Adunarea Generală Extraordinară a Ligii, care a avut loc, vineri, la Casa Sindicatelor. Reamintim, alegerea unui nou preşedinte a avut loc în urma retragerii lui Vasile Vegheş din această funcţie. Fost prim-vicepreşedinte al LJP, Costică Corodescu a fost înlocuit pe acest post de către Ladislau Tooth. Funcţia de vicepreşedinte - deţinută anterior de Tooth - a fost preluată de Petru Sabău. Delegaţii prezenţi la Adunarea Generală Extraordinară au mai hotărât înfiinţarea unui Consiliu Director al Ligii, al cărui preşedinte a fost ales, în unanimitate, Gheorghe Schill, iar vicepreşedinte - Gheorghe Suciu. În ciuda criticilor virulente pe care Liga le-a adus în mod constant, în ultima perioadă de timp, puterii locale şi centrale, la evenimentul din weekend a participat, în calitate de invitat, primarul Aradului, Gheorghe Falcă. El a venit însoţit de fiica sa, Ana. **JA-D.D.**

www.aradon.ro

SOLUŢIA INTEGRAMEI LA NR PRECEDENT

C-I-T-TUN-S-CABALINE-TRUP-LIPITANI-ERE-CA-AMAZOANA-G-RH-BN-RUG-HA-CEAPA-CIR-BIS-TIC-MO-TRAP-VID-PUPA-GLII-I-UMBRITI-ACT-SACA-GT-PONEI-RING-A-OM-JART-AGILI-ASA-OCA-ATIPIC-FRAU-NE

Ultima rundă la proiecte

ARAD. Arădenii care doresc să contribuie la Planul Naţional de acţiune pentru Protecţia Mediului, mai pot depune proiecte până în 31 mai 2011. Documentele se află pe pagina www.anpm.ro la domeniul Dezvoltare Durabilă, secţiunea Planificare de Mediu. „Îi ajutăm pe cei care ne cer sprijinul în verificarea fişelor şi le oferim informaţii”, ne informează Marina Ilisie, şefa serviciului Monitoring. Propunerile se pot depune la sediul APM Arad sau pe email la: dezvoltare_durabila@anpm.ro.

JA-M.S.

Programe TV Luni, 30 Mai

TVR 1

07.00 Telejurnal matinal. Sport (criptat) Meteo (I)
08.00 Telejurnal matinal. Sport (criptat) Meteo (II)
09.00 Dovadă de iubire. (s.)
09.55 Minunile lumii. (MB, 2009)
10.00 Dănutz SRL. (I) (r.)
11.00 Dănutz SRL. (II) (r.)
12.00 TVR 55
12.40 Legendele palatului: concubina regelui. (r.)
13.20 Legendele palatului: concubina regelui. (r.)
14.00 Telejurnal. Sport
14.45 Curier TV. Magistraţi, avocaţi şi specialişti din domeniul asigurărilor vor „traduce” pe înţelesul tuturor cele mai importante subiecte legislative din domeniul asigurărilor şi fiscalităţii.
15.30 Kronika
17.00 Perechea potrivită
18.00 Telejurnal
18.25 Legendele palatului: concubina regelui. (s.)
19.05 Legendele palatului: concubina regelui. (s.)
19.45 Sport
20.00 Telejurnal. Tema zilei
21.00 Prim plan
22.00 Mad Men – Nebunii de pe Madison Avenue. (s.). New York, anii '60. Pe Madison Avenue, un grup de bărbaţi şi femei pun bazele uneia dintre afacerile care, cu timpul, va deveni o mină de aur, publicitatea! Jucătorii cheie ai noii afaceri, care fac o artă din vânzări, alcătuiesc însă o lume egoistă, bizară. Don Draper, un as în această meserie, alături de colegii de la Sterling Cooper Advertising Agency, îşi face jocul, atât în afaceri, cât şi în viaţa sentimentală! El trebuie să facă faţă schimbărilor...
22.55 Minunile lumii. (MB, 2009)
23.10 Replay

PRO TV

07.00 Ştirile Pro Tv. Ce se întâmplă, doctore? Omul care aduce cartea
10.00 Masca. (r.)
12.00 Tânăr şi neliniştit. (r.)
13.00 Ştirile Pro Tv
14.00 România, te iubesc! (reluare)
15.00 Serviciul Român de Comedie. (r.)
16.00 Tânăr şi neliniştit. (s.) Povestea a trei familii care trăiesc în Genoa City, serialul acoperă cele mai importante şi interesante teme ale vieţii moderne, pornind de la muzică şi carieră până la situaţii limită în care se atinge teme actuale cum ar fi SIDA, alcoolismul, drogurile, religia, adopţiile, avortul. Abordării extrem de responsabile i se adaugă o distribuţie formată din actori tineri şi filmările în Hawaii, Bermude sau St. Thomas.
17.00 Ştirile Pro Tv. Vremea
17.45 Happy Hour
19.00 Ştirile Pro Tv. Sport
20.30 Viteză de declanşare. (acţiune, Canada, 2000) Regia. Mark Sobel Cu. Steve Borden, Gary Chalk, Daisy Fuentes. Sport
22.30 Ştirile Pro Tv
23.00 The Mentalist - În mintea criminalului. (serial, SUA, 2008)
00.00 Viteză de declanşare. (reluare)
01.30 Ştirile Pro Tv. (r.)
03.00 The Mentalist - În mintea criminalului. (reluare)
04.00 Promotor. (r.)
05.00 După 20 de ani. (r.)
06.00 Happy Hour. (r.) O oră de veselie cu muzică live, dans, poveşti de viaţă deosebite, interviuri cu cele mai mediatizate vedete ale momentului, informaţii în premieră, dar şi întâmplări impresionante care se vor petrece chiar în studio...

ANTENA 1

06.00 Observator. cu Mihaela Calin (live)
08.00 Matinal: 'Neatza. cu Răzvan şi Dani (live)
10.00 În gura presei. cu Mircea Badea
11.00 KITT. (acţiune, SUA 1982) Cu: David Hasselhoff, Edward Mulhare, William Daniels, Patricia McPherson
12.00 Vânătoarea de comori. (serial, SUA 1999)
13.00 Observator. (live)
14.00 Mr Bean. (s.)
14.30 Divertisment: Plasa de stele. (r.)
16.00 Observator. (live)
17.00 News Magazine: Acces direct. cu Simona Gherghe (live) „Acces Direct” este o emisiune axată pe actualitatea de zi cu zi, în care „vedetele” sunt oamenii obişnuiţi, cu problemele, bucuriile, grijile şi întâmplările lor ieşite din comun.
19.00 Observator. cu Andreea Berecleanu (live) Sport Meteo
20.20 Să te prezint părinţilor
22.00 Narcisa sălbatică. (s.)
23.00 Observator. cu Andrei Zaharescu (live) Sport Meteo
23.45 Un Show Păcătos. cu Dan Capatos (live)
01.00 Ape tulburi. (thriller, SUA, 2000) Cu: Sean Penn, Liz Hurley, Catherine McCormack, Sarah Polley. Ape tulburi este un thriller semnat de realizatoarea bizarului Strange Days. La finele secolului 19 o insulită izolată de pe coasta Statelor Unite e zguduită de o crimă dublă. Un secol mai târziu, trecutul va ieşi la iveală când un scriitor si sotia lui, interesati de acest subiect, încep să facă cercetări.
02.45 Vânătoarea de comori. (reluare)

HBO

08.40 Despre bărbaţi şi nu numai... Comedie, SUA, 2009. Cu: Ben Affleck, Jennifer Aniston, Drew Barrymore, Jennifer Connelly, Kevin Connolly
10.45 Steaua Laurei şi misteriosul dragon Nian. Animaţie, Germania, 2009.
12.00 Celine. În ochii lumii. Documentar, SUA, 2010.
14.00 Deasupra tuturor. Animaţie, SUA, 2009. Regia: Pete Docter, Bob Peterson.
15.40 Bate toba! Dramă, Africa de Sud, 2003. Regia: David Hickson. Cu: Junior Singo, Owen Sejake, Mary Twala, Adelaide Shabalala, Lennox Matheboe
17.35 Prinţul Persiei. Nisipurile timpului. Aventuri, SUA, 2010. Cu: Jake Gyllenhaal, Gemma Arterton, Ben Kingsley, Alfred Molina, Steve Toussaint
19.30 Pe platourile de filmare
20.00 Scandalul majoretelor. Dramă, SUA, 2008. Cu: Tatum O'Neal, Ashley Benson, Jenna Dewan, Jessica Heap, Aimee Spring Fortier
21.30 Căutare. Documentar, România, 2010.
22.00 Urzeala tronurilor. Ep. 7 Aventuri, SUA, 2011.
23.00 Californication. IV Ep. 7 - Un nou avocat Comedie, SUA, 2011.
23.30 Californication. IV Ep. 8 - Pe platou Comedie, SUA, 2011.
00.05 Răzbunarea. Dramă, Marea Britanie, 2009. Cu: Ray Winstone, Ian McShane, John Hurt, Tom Wilkinson, Stephen Dillane
01.40 Destinaţie finală 4. Horror, SUA, 2009. Cu: Bobby Campo, Shantel Vansanten, Mykelti Williamson, Nick Zano

CULTURAL

08.00 Convinge-mă! (r.) **08.30** Toate vieţuitoarele mari şi mici (s.) **09.30** KCDC – fascinatia dansului (r.) **10.00** Destine şi asasinate pe scena politică românească (r.) **11.00** Nemuritorii anilor '60 (r.) **12.00** Jurnalul cultural (r.) **12.30** Netropolis (r.) **13.00** Concertele TVRC (r.) **14.00** Art@.ro (r.) **15.00** Jurnalul cultural **15.15** 1001 de poveşti (r.) **15.45** 3 minute de celebritate **16.15** Album de familie (d.) **16.45** Identităţi (r.) **17.15** 50 de minute cu Pleşu şi Liiceanu(r.) **18.15** Resursele şi industriile strategice – Bătălia pentru economia lumii (d.) **19.15** Oul pătrat **19.45** Concertele TVRC

AXN

07.00 Cabinet de avocatură VI Poliţist, SUA, 2001. **08.00** NCIS. Anchetă militară II Poliţist, SUA, 2004. **09.00** Crezi că ştii să dansezi? **10.00** Battlestar Galactica II SF, SUA, 2004. **11.00** Renovare extremă III **12.00** NCIS. Anchetă militară II **13.00** Cabinet de avocatură VI **14.00** Battlestar Galactica II **15.00** Crezi că ştii să dansezi? IV **16.00** Renovare extremă III **17.00** NCIS. Anchetă militară II **18.00** Cabinet de avocatură VI **19.00** Battlestar Galactica III **20.00** Renovare extremă III **21.00** Minţi criminale VI **21.55** Zoom **22.00** Minţi criminale

B1

07.00 Ştirile B1TV **09.30** Teleshopping **10.00** B1, viaţa e frumoasă (matinal de lifestyle) **12.00** Ştirile B1TV **12.30** Actual B1 (Carla Giaca si Andrei Badin) **13.40** Teleshopping **14.00** Ediţie de prânz (Silviu Sergiu) **15.00** Ştirile B1TV **16.00** X-Press. Cu Vlad Petreanu **17.00** Ştirile B1TV **18.00** Cancan TV cu Adrian Artene **20.00** Ştirile B1TV (Sanda Nicola) **21.00** Evenimentul zilei (Robert Turcescu si Ion Cristoiu) **23.00** Razii de noapte (late night show) **00.30** Cancan TV cu Adrian Artene (r.) **02.20** Ştirile B1TV

PRIMA TV

07.00 Iubire interzisa – drama, Germania 2004 **09.30** Farsele lui Jugaru **10.00** Cine stie, castiga **11.15** Cunoaste, viseaza, iubeste (r.) **13.00** Povestirile ratoiului - desene animate **14.00** Intalnirea inimilor - telenovela, India **15.00** Flash Gordon – serial actiune, SUA **16.00** Cireasa de pe tort (r.) **17.00** Trasnitii (r.) **18.00** Focus 18 Cu. Cristina Topescu **19.00** Focus Sport **19.30** Iubiri secrete - telenovela **20.30** Mi-s baiatul de la tara **22.15** Trasnitii – sezon nou **23.00** Dincolo de usi - drama, SUA 1998 **01.00** Leverage – serial thriller, SUA **03.00** Focus (r.) **04.00** Dincolo de usi - drama, SUA 1998 (r.)

PROCINEMA

08.15 Johnny Bravo (s.) (r.) **08.45** Echipa de urgenta (s.) **10.00** Zoom in 10 **10.15** O-la-la (r.) **11.30** Teleshopping **11.45** Ruleta destinului (s.) (r.) **12.45** Happy Hour **14.00** Noile aventuri ale lui Tequila şi Bonetti (s.) (r.) **15.00** Felicitarea de Crăciun (r.) **17.00** Bătălia din umbră (r.) **19.00** La Bloc (s.) **20.00** Big Shots (s.) **21.00** Teoria Big Bang (s.) **22.00** Infanteria stelară 2. Eroul federaţiei (acţiune, SUA, 2004) Cu: Billy Brown, Richard Burgi, Kelly Carlson **00.00** Oz Închisoarea federal (s.) **01.00** Cartelul crimelor (s.) **02.00** Tirant Lo Blanc (aventuri, Spania)

ANTENA 2

04.45 Petrecem k lumea (r.) **06.00** Şeful Păpădiilor (r.) **08.30** Mincinoşii (r.) **09.00** Oamenii timpului nostru (r.) **10.00** Starbook (r.) **10.30** Confidenţial (r.) **13.45** Codul lui Oreste (r.) **15.30** Trăieste sănătos (emisiune realizată de Simona Bălănescu) **17.00** In cautarea adevarului (documentar / SUA) **18.00** It's show time (emisiune realizată de Oana Mareş) **19.15** La tinta **19.30** Răi da' buni **21.10** Face 2 face cu Cosmina Păsărin **21.30** Agentul VIP **23.30** Nimic important! **00.30** Conferinta de presa (r.)

ACASĂ

06.45 Gheaţă de foc (s.) **08.30** Reţeta de ACASĂ (retrospectiva saptamanii) (r.) **10.00** Numai iubirea (r.) (s.) **12.45** Doamne de poveste (r.) **14.15** Clase 406 (s.) **15.15** Reţeta de ACASĂ **15.30** Impostoarea (s.) **16.30** Poveştiri adevărate - emisiune cu poveşti reale despre viaţă, prezentată de Ioana Maria Moldovan si Dan Cruceru. Vremea de ACASĂ **17.30** Promisiunea (s.) **18.30** Suflet rătăcit (s.) **19.30** Teresa (s.) **20.30** Iubire şi onoare (s.) **21.30** Kassandra (s.) **22.30** Poveştiri de noapte - emisiune prezentată de Cabral şi Mircea Solcanu **23.30** Demon şi înger (s.)

CINEMAX

07.00 Slab de inimă Comedie, Marea Britanie, 2008. **08.30** Pe Everest. Tragedia din 1996 Documentar, SUA, 2008. **10.15** Maşina timpului SF, SUA, 1979. **12.05** California poker **13.50** Întâlnire cu un necunoscut (1996) **15.10** Cei mai buni regizori de la Hollywood - Randal Kleiser **15.35** Zidul lui Adam **17.10** Chipuri **19.15** Pe Everest. Tragedia din 1996 **21.00** Mumia. Mormântul Împăratului Dragon **22.50** Castelul de nisip **00.20** Cappadocia Ep. 11 - Alesul Dramă, Mexic, 2008. **01.40** Mângâieri străine **03.20** Oribilul caz al lui Albert Fish **05.00** Dublura

DIVA

08.10 Amy. Serial de mare succes inspirat din viaţa mamei actriţei Amy Brenneman. Amy interpretează rolul unei avocate rămasă singură, cu un copil, care se întoarce în oraşul natal. **09.10** Crimele din Midsomer: Moarta se întoarce **11.10** Amy **12.00** Farmece **13.10** Fetele Gilmore III **14.10** Ţinutul vinului **16.00** Crimele din Midsomer: Afaceri de familie **18.00** Lege şi Ordine XII **19.00** Farmece **20.00** Fetele Gilmore III **21.00** În jungla oraşului **22.00** În jungla oraşului **23.00** Mediumul

ANTENA 3

10.00 Previziunile zilei cu Sabina Iosub **11.00** Se întâmplă în România cu Maria Coman **12.00** Ştiri **13.00** Se întâmplă în România cu Maria Coman **14.00** Ştiri **15.00** Esenţial cu Alina Petrescu **17.00** 100 min cu Alessandra Stoicescu **18.45** La ordinea zilei cu Dana Grecu şi Radu Tudor **20.00** Ştirea zilei cu Gabriela Vrânceanu Firea **21.00** Subiectiv cu Răzvan Dumitrescu **21.45** Sinteza zilei cu Mihai Gâdea. Emisiune de referinţă deja, "Sinteza zilei" s-a impus ca emisiunea în care se fac cele mai importante dezvăluiri din actualitatea cotidiană. **23.10** În gura presei

M1

06.50 Dimineaţa **10.00** Duminică Seara (r.) **10.55** Living **11.55** Jurnal parlamentar **13.01** Ştiri **13.30** Express Carpatin **14.00** Trecătoarea **14.30** Magazinul Rromilor **15.00** Domovina **15.30** Universitatea cunoaşterii **16.25** Castele şi conace **16.55** Vecinii (s.) **17.55** Poftiţi la un ceai! **18.30** India (s.) **19.20** Foc sălbatic (s.) **21.05** Girofarul albastru **22.05** Seara **22.40** Concertul de caritate al lui Kocsis Zoltan **00.15** Urbaniştii

REDACŢIA NU ŞI ASUMĂ RESPONSABILITATEA PENTRU EVENTUALELE SCHIMBĂRI

DISCOVERY

11.00 Meserii murdare **12.00** O pradă mortală **13.00** Vânătorii de mituri **14.00** Megaconstructori **15.00** Cum se fabrică **16.00** Tehnici esenţiale de supravieţuire **17.00** Meserii murdare **18.00** O pradă mortală **19.00** Cum se fabrică? **20.00** Tehnici esenţiale de supravieţuire **21.00** Top Gear **23.00** La un pas de moarte **00.00** Chris Ryan **01.00** Top Gear. Top Gear e una dintre cele mai urmărite emisiuni, cu o audienţă de aproape 4 milioane de telespectatori săptămânal în UK

A fost lansat programul economic al USL

ARAD. Uniunea Social Liberală și-a lansat, la sfârșitul acestei săptămâni, programul economic. „Acesta este o alternativă la măsurile aberante și irresponsabile luate de actuala putere. În esență, programul se bazează pe două principii: reducerea fiscalității și utilizarea pârghiilor statului pentru relansarea economiei, acolo unde este nevoie de ele", a declarat președintele Filialei Teritoriale PNL Arad, Ioan Cristina. **JA-A.P.**

„Aradul nu e portocaliu, Aradul e tricolor"

ARAD. Adunarea Generală a organizației municipale PNL Arad, desfășurată sâmbătă, la Teatrul Ioan Slavici, poate fi „contabilizată" la USL Arad. Aceasta, deoarece liderii organizației nu s-au limitat la prezentarea raportului de activitate, ci, prin președintele Florin Galiș, au ieșit la rampă cu o moțiune intitulată „Aradul nu este portocaliu, Aradul este tricolor". După cum a spus și Florin Galiș, este vorba despre o schiță de document programatic, pe care organizația municipală PNL o propune spre dezbatere și adoptare partenerilor din Uniunea Social Liberală Arad. Reprezentate masiv la Adunarea Generală, conducerile PSD și PC au fost întru-totul de acord cu cele cuprinse în moțiune.

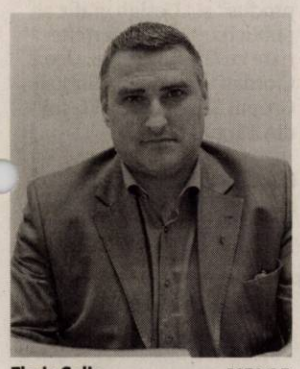

Florin Galiș FOTO:S.T.

Primar USL

În ciuda faptului că a fost o ședință a "municipalilor" PNL, dedicată dezbaterilor pe marginea reprezentării liberalilor în sondajele pentru desemnarea candidatului USL la Primăria Aradului, toți vorbitorii au subliniat necesitatea sprijinirii acestuia, indiferent cine va fi cel desemnat în urma sondajelor. Evident, după cum a spus Ionel Ciupe, liberalii de la organizația municipală și-ar dori ca acesta să fie Florin Galiș, acesta fiind și motivul pentru care l-au sprijinit în realizarea documentului prezentat. **JA-S.T.**

Termen scadent la Fisc

ARAD. Societățile comerciale trebuie să depună situațiile financiare anuale până cel târziu luni, 30 mai. Situațiile vor face referire la exercițiul financiar din timpul anului 2010 și se vor depune la unitățile Direcției Generale a Finanțelor Publice Arad. Aceste situații sunt obligatorii de depus pentru societățile comerciale, companiile naționale, regiile autonome și institutele de cercetare - dezvoltare. Contribuabilii care nu vor depune aceste situații riscă amenzi de la 300 de lei la 4.500 de lei, pentru întârzieri, și de la 2.000 de lei la 3.000 de lei pentru neîntocmire și nesemnare. **JA-A.P.**

INTERVIU JA. ADRIAN ȚOLEA, SECRETAR GENERAL AL PDL ARAD ȘI VICEPREȘEDINTE CJA

„Arădenii vor vota fapte, nu vorbe"

Secretul succesului organizației arădene a PDL este munca în echipă.

Domnule Adrian Țolea, numai ce s-a încheiat Convenția Națională a PDL. Acum, când lucrurile s-au mai decantat, care sunt concluziile dvs.?

ADRIAN ȚOLEA. Delegații s-au exprimat, majoritar, pentru președintele Emil Boc, pentru continuarea reformelor începute și pentru parteneriatul cu președintele Traian Băsescu. Eficientizarea statului român presupune continuarea reformelor, demarate în ultimii doi ani, care au făcut posibil ca România să fie stabilă din punct de vedere economic, să iasă din recesiune, ca primă etapă a ieșirii din criză și să plece încet, dar sigur, pe drumul consolidării creșterii economice. Aceste lucruri sunt posibile pentru că s-au implementat cel puțin zece reforme fundamentale ale statului (în sistemul de pensii, educație, sănătate, cadrul fiscal, asistență socială, codurile juridice, reforma aparatului bugetar - o reducere de 150.000 de bugetari, astfel încât România să poată rămâne cu cheltuielile de personal la un standard care să îi permită direcționarea banilor spre investiții).

Datele statistice vin să confirme o schimbare importantă de trend, care se va resimți începând cu anul viitor prin eliminarea tuturor reducerilor salariale de până acum pentru bugetari. Doar în luna mai, prin întărirea controalelor și prin noul cod al muncii s-au înregistrat 250.000 de noi contracte de muncă.

Și totuși, nu putem evita discuția despre PDL Arad...

A.Ț. Aradul a fost, este și va fi una dintre cele mai performante organizații PDL din țară. Dacă mă refer la domnul Gheorghe Falcă, vocea domniei sale este pe deplin ascultată la București atât datorită rezultatelor remarcabile obținute ca primar al Aradului, cât și prin concepțiile politice pe care le supune dezbaterii în partid. La fel putem vorbi și despre președintele Gheorghe Seculici, care, pe lângă diplomația-i caracteristică, ne demonstrează tot mereu că forța unei structuri politice nu stă neapărat în performanța individuală a liderilor, cât mai ales în coeziunea echipei. În ceea ce mă privește, mă bucur că fac parte atât din echipa de conducere a partidului, cât și din cea a Consiliului Județean...

Chiar așa, cum merg lucrurile în administrație?

A.Ț. Aș sublinia, în primul rând, faptul că domnul președinte Nicolae Ioțcu a semnat până în prezent contracte din fonduri europene în valoare de peste 220 milioane euro pentru județul nostru. Este, dacă vreți, un record în domeniu, iar acești bani se vor regăsi în infrastructura județului (drumuri, apă, canalizare, colectarea deșeurilor). Secretul acestor performanțe constă în faptul că la nivelul CJA muncim planificat, pornind de la Strategia de dezvoltare a județului și continuând cu strategiile sectoriale. Se muncește în echipă, organizat și eficient, totul pentru a putea crește nivelul de viață al cetățenilor.

Viitoarele alegeri aproape că bat la ușă. Cum stați din acest punct de vedere?

A.Ț. În primul rând, continuăm munca în ceea ce privește consolidarea tuturor organizațiilor locale, la nivelul celor șapte colegii din județ. Firește, suntem preocupați și de întărirea organizațiilor speciale, mă refer la cele de femei, pensionari, tineri și oameni de afaceri. De asemenea, sondăm opinia cetățenilor din fiecare localitate în parte, pentru a identifica care sunt nevoile și așteptările lor, astfel încât oferta noastră politică să fie centrată îndeosebi pe cetățean și pe nevoile lui.

Și opoziția arădeană procedează la fel, ba vă mai și critică...

A.Ț. Neavând responsabilitatea guvernării în momente grele, de criză, cei din Alianța Socialistă bat toată ziua din gură, „ciupindu-ne" de cele mai multe ori fără nici un argument. Însă, convingerea mea - verificată pe deplin în ultimele campanii electorale - este că arădenii votează fapte, nu vorbe. Nici o clipă nu trebuie să uităm că ne adresăm unui electorat matur și competent, iar Aradul se numără printre cele mai bogate și mai frumoase județe din țară tocmai datorită locuitorilor săi. Probabil că acesta este secretul nostru, al celor din PDL Arad: știm să-i prețuim pe arădeni la adevărata lor valoare și venim înaintea lor cu fapte concrete și nu cu vorbe în vânt.

Matematicienii au aflat rezultatele

ARAD. O competiție dură care i-a provocat pe cei mai ageri matematicieni (clasele V și VI) din țară s-a desfășurat în acest sfârșit de săptămână la Arad. Olimpiada Națională de Matematică și-a stabilit sediul la Școala Generală „Aron Cotruș", căreia i-a revenit sarcina de a se ocupa de organizare și de buna desfășurare a activităților. Și s-a achitat cu brio. A fost o muncă grea pe care echipa școlii a făcut-o cu multă dăruire, convinsă că dincolo de asigurarea condițiilor necesare unui asemenea eveniment, este în joc și imaginea pe care Aradul o afișează delegațiilor din toate județele țării. Premierea celor mai buni a fost făcută ieri, într-un cadru festiv, la Teatrul „Ioan Slavici" Arad. Printre medaliați s-au numărat și patru elevi arădeni care au luat argintul sau bronzul.

Elevii au primit diplome și premii FOTO:C.ANDRA

Arădeni pe podium

E vorba de Ruja Florin (C.N. „Moise Nicoară") care a luat argintul și Tocoian Filip Cristian (Șc.Gen. „Aron Cotruș"), cu bronz, ambii la clasa a VI și de Maria Andrei, argint și Sturz Lazăr cu bronz, ambii în clasa a V-a la CN „Moise Nicoară" Arad. **JA-M.A.**

Bani pentru decontarea navetei profesorilor

ARAD. Aleșii județeni sunt chemați vineri să aprobe asigurarea fondurilor pentru deplasarea cadrelor didactice care profesează în cadrul învățământului special.

„Drepturile bănești aferente personalului didactic din învățământul special care solicită cheltuielile de deplasare pe luna aprilie a anului 2011 se decontează pentru unitățile care au solicitat acest lucru conform referatelor aprobate de ordonatorul principal de credite", se precizează în susținerea proiectului de hotărâre al Consiliului Județean Arad. Astfel, Grupul Școlar „Sava Brancovici" Ineu va deconta cheltuielile de deplasare în sumă de 2.000 lei, Centrul Școlar pentru Educație Incluzivă Arad va deconta cheltuielile de deplasare în sumă de 3.214 lei, Centrul Școlar Arad va deconta 464 lei iar pentru Centrul Județean de Resurse și de Asistență Educațională Arad se va asigura suma de 765 lei.

JA – S.B.

EUROCONSULT
smart's partner

EUROCONSULT S.P.R.L. – lichidator judiciar al S.C. High Level Concept S.R.L.
Anunță, că:
VINDE PRIN LICITAȚIE PUBLICĂ URMĂTOARELE BUNURI MOBILE :

1.	Sterilizator senzor	1 buc	320 LEI + TVA
2.	Scaun frizerie	4 buc	8.000 LEI + TVA
3.	Mașina tuns JAGUAR	2 buc	560 LEI + TVA

Licitația se ține în data de 08.06.2011 orele 15.00 la sediul EUROCONSULT SPRL Arad, str. Ioan Georgescu nr 4 A. În caz de neadjudecare licitația se va repeta, în aceleași condiții, în data de 22.06.2011, 08.07.2011, 22.07.2011, 08.08.2011, 22.08.2011 la ora 15.00.
Înscrierea la licitație se face până în 07.06.2011, 21.06.2011, 07.07.2011, 21.07.2011, 05.08.2011 și în 19.08.2011 ora 15.00.

Cei care doresc să participe la licitație trebuie să achite garanția de participare, care este 10% din valoarea bunului/bunurilor.
Informații privind condițiile de participare la licitații se pot obține la sediul EUROCONSULT SPRL ARAD 310087 Ion Georgescu nr. 4 A.
Tel. 0257-257143; 0357-100143; 0722-453473. (H-104223)

Un comando pentru NATO

HÓDMEZŐVÁSÁRHELY. Un impresionat exercițiu militar la care au participat militarii din Batalionul Mixt Româno-Ungar de Menținere a Păcii, a avut loc în Ungaria. 34 de militari din cadrul batalionului 191 infanterie „Colonel Radu Golescu" din Arad și 34 de militari unguri, care fac parte din Batalionul Mixt au luat parte la exercițiul ce a avut loc în orașul maghiar Hódmezővásárhely, acolo unde este baza modului maghiar al batalionului.

Scopul exercițiului a fost antrenarea unui pluton românesc și a unui pluton ungar în lupta în mediul urban pe timpul acțiunilor de menținere a păcii.

Potrivit scenariului, militarii au intervenit la o misiune specială în mediul urban pentru anihilarea unei grupări rebele, misiune similară cu cea care a dus la anihilarea lui Osama Ben Laden. În cadrul batalionului, militarii se pregătesc după cele mai înalte standarde NATO, atât din punct de vedere tactic, cât și din punct de vedere al comunicării și termenilor militari internaționali.

Exercițiul a fost impresionant FOTO:V.OBSITOS

JURNAL ARADEAN

Câţiva dintre membri trupeiFOTO: FAN

„Adversativ": imaginaţie, şi creativitate

ARAD. Trupa de teatru „Adversativ" este cadrul prielnic de exprimare personală şi creativă deschis tuturor elevilor din Gr. Şc. Forestier. Realizarea unui spectacol îi pune în faţa unor provocări care se concretizează în participări la festivaluri şi concursuri. De „stârnirea interesului" şi coordonarea cercului de teatru se ocupă prof. Oana Olariu.

JA -V.F.

120

de ani se vor împlini în 2012, de când în Arad s-a înfiinţat „Şcoala de Meserii", cu două profile: prelucrarea lemnului şi mecanică. Astăzi Grupul Şcolar Forestier pregăteşte tineri şi adulţi în aceeaşi străveche meserie (în sediul din Aradul Nou, Calea Timişorii, nr. 29 - 31), asigurând forţa de muncă specializată în domeniu.

JA.V.F.

Participări numeroase la concursuri sportive

ARAD. Grupul Şcolar Forestier a participat la Olimpiada Naţională a Sportului Şcolar, obţinând la faza pe judeţ: locul II - fotbal băieţi; locul IV - tenis de masă - Cleminte Ionuţ, cl.a XII-a ; locul II - cros fete şi locul XIII, băieţi La Cupa Liceelor pe judeţ: handbal fete - locul III; handbal băieţi - locul II; fotbal băieţi - locul IV. De întreaga activitate sportivă din şcoală se ocupă prof. Puia Silviu. **JA-V.F.**

Internatul, casa lor FOTO: FAN

Masă şi cazare la dispoziţia elevilor şcolii

ARAD. Elevilor din afara oraşului li se pune la dispoziţie un internat cu 120 de locuri de cazare (4-8 locuri într-o cameră) şi posibilitatea de conectare la internet. La cantina Gr. Şc. Forestier se pot servi 3 mese pe zi în timpul săptămânii. Calitatea serviciilor oferite este recunoscută în comunitate, beneficiari fiind elevi şi adulţi, în special din Aradul Nou. **JA-V.F.**

Oferta educaţională a anului şcolar 2011-2012

ARAD. Pentru anul de învăţământ 2011-2012, oferta Grupului Şcolar Forestier se prezintă astfel: • LICEU ZI: • 2 clase a IX-a, profil Tehnic, domeniul - Fabricarea produselor din lemn, calificarea - Tehnician designer mobilă şi amenajări interioare; • 1 clasă, profil Resurse naturale şi de protecţia mediului, domeniul - Protecţia mediului, Calificarea - Tehnician ecolog şi protecţia mediului; • 1 clasă, domeniul - Silvicultură, calificare - Tehnician în silvicultură şi exploatări forestiere. • LICEU ZI, clasa a XII-a, RUTA PROGRESIVĂ (absolvenţi SAM, an de completare): • 1 clasă, profil Tehnic, domeniul - Fabricarea produselor din lemn, calificarea - Tehnician în prelucrarea lemnului

• LICEU SERAL, clasa a XII-a (absolvenţi de şcoli profesionale şi SAM, cu vârsta peste 18 ani): •1 clasă, profil Tehnic, domeniul - Fabricarea produselor din lemn, calificarea - Tehnician în prelucrarea lemnului. **JA-V.F.**

Practică în atelierele şcolii FOTĂ: FAN

Voluntariat - „Mâini întinse" celor în nevoi

ARAD. Sensibilizaţi de profesorii lor, elevii de la Gr. Şc. Forestier au dezvoltat o puternică celulă de acţiuni de voluntariat, integrată Strategiei Naţionale de Acţiune Comunitară (SNAC). În acest context ei sunt prezenţi la Centrul de zi pentru vârstnici din Aradul Nou, bucurându-se împreună cu aceştia în clipele cele fericite, dar şi punând mâna, împreună cu maiştrii instructori, pentru a efectua diferite reparaţii.

Nu doar vârstnicii sunt în atenţia celor peste 60 de elevi-voluntari. Ei au făcut colecte de bunuri, haine, alimente şi jucării, s-au făcut pachete, s-au identificat centre de asistenţă, familii nevoiaşe etc. şi s-au s-au dus...cu braţele pline. În activitatea lor sunt asistaţi de profesoarele coordonatoare SNAC Wichtner Delia şi Ionuţaş Rodica, împreună cu ceilalţi profesori din şcoală. **JA-V.F.**

Alături de cei vârstnici FOTO: FAN

Simpozionul „Expectative"

ARAD. Gr. Şcolar Forestier a fost reprezentat la a XII-a ediţie a simpozionului de trei echipaje: coord. prof. Craivan Camelia, eleva Cochinţu Cătălina cu lucrarea: „Materiale de lux din modă"; coord. prof. Popa Voichiţa, eleva Corduş Georgiana Claudia - „Inul - floare albastră"; Coord. ing. Isopescu Maria, prof. Carţiş Mihaela, eleva Ilca Ioana - „ Evoluţia unor branduri importante din industria modei". **JA-V.F.**

Europa muzicală

ARAD. Elevii Gr. Şc. Forestier, Turtueren Viviene, Ilisie Sergiu şi Bereti Aniko, coord. de prof. Tînjală Georgeta şi Şerpar Dochia au prezentat viaţa şi activitatea compozitorilor Johann Strauss (fiul) şi Wolfgang Amadeus Mozart prin lucrarea „ Mari compozitori austrieci".

A fost participarea şcolii la ed. a VI-a a Proiectului internaţional „Noi în Europa!", cu tema „Europa muzicală" **JA-V.F.**

INTERVIU JA. PROF. ING. MARIA ISOPESCU, DIRECTORUL GRUPULUI ŞCOLAR FORESTIER ARAD

Iubesc şi pădurea şi lemnul

Liceul oferă elevilor şansa de a se forma pe o rută profesională în funcţie de aptitudini şi interese

Care este locul Grupului Şcolar Forestier între liceele arădene?

MARIA ISOPESCU: Grupul Şcolar Forestier din Arad şi-a început activitatea în actualul sediu în anul 1948 pe profilul „prelucrarea lemnului", cu un număr de 204 elevi şi cu 12 cadre didactice. Vreau să menţionez că învăţământul profesional tehnic în domeniul prelucrării lemnului în Arad datează încă din anul 1892, când s-a înfiinţat „Şcoala de Meserii". Grupul Şcolar Forestier este singurul liceu din Arad deschis tuturor tinerilor şi adulţilor care iubesc pădurea şi lemnul, şi care încearcă să satisfacă nevoile comunităţii din punct de vedere al calităţii forţei de muncă pentru producătorul de mobilă şi amenajări interioare. Locul nostru între şcolile arădene este cel al mesei în jurul căreia se adună oamenii, indiferent de ierarhie, pentru că sensul vieţii ar fi altul dacă produsul de mobilă nu ar exista.

Cum se prezintă astăzi liceul ?

MARIA ISOPESCU:. În acest an şcolar avem 548 de elevi: 276 din Arad, 34 elevi din alte localităţi urbane şi 237 vin din mediul rural. Avem şi un elev din Republica Moldova. Elevii beneficiază de programul „Bani de liceu", 40 de burse de merit şi 8 de burse de studiu. În procesul instructiv educativ sunt sprijiniţi de un număr de 38 de cadre didactice, din care 26 profesori cu gr. I, 6 cu gr. II, 4 cu definitivat, (din care 1 doctorand în fizică şi 2 cu doctorate în silvicultură), dar şi personal didactic auxiliar calificat - 9.

Promovabilitatea în anul şcolar 2009-2010 a fost de 94,93%, iar rata de succes la obţinerea certificatelor pentru competenţe profesionale nivel II şi III este de 100%. Peste 80% dintre absolvenţi îşi continuă studiile în învăţământul universitar, dar şi lucrează în domeniu.

> Sensul vieţii ar fi altul dacă produsul de mobilă nu ar exista

Ce noutăţi aveţi pentru anul şcolar 2011-2012?

MARIA ISOPESCU: Începutul noului an şcolar îl vom întâmpina, în primul rând, cu profesori mult mai bine pregătiţi, pentru că aproape toţi colegii mei sunt angajaţi în proiectul „Paşaport pentru catedră", iar prof. Delia Wichtner va beneficia în această vară de un proiect Comenius de mobilitate individuală la Cambridge. Pe de altă parte suntem preocupaţi de activarea unui curriculum local de dezvoltare, dar şi înnoirea unor parteneriate cu societăţi producătoare de mobilă unde elevii noştri să efectueze instruirea practică, existând disponibilităţi mari de angajare. Pentru elevii silvicultori, Parcul Natural „Lunca Mureşului" este o gazdă primitoare pentru orele de specialitate. Pentru elevii designeri se oferă programe speciale de pregătire: „Design ambiental şi de produs" şi „Design grafic şi publicitar", dar şi parteneriate cu Grupul Şcolar „Ioan Ciordaş" din Beiuş, Bihor şi Grupul Şcolar „Ioan Vlasiu" din Târgu Mureş.

De ce ar veni un absolvent de gimnaziu la Grupul Şcolar Forestier?

MARIA ISOPESCU: În primul rând pentru şansa de a avea un loc de muncă - de nivel 3 - după terminarea liceului. Apoi aş enumera: pentru abilităţile şi deprinderile într-o calificare profesională dobândite pe parcursul celor patru ani în perioadele de instruire practică; se oferă şansa de a profesa într-un domeniu de interes permanent (pentru cei pasionaţi de frumos, ambient, mobilier); venitul mediu în domeniul fabricării produselor din lemn este de 2000 lei; calificare care îţi permite să-ţi deschizi o firmă (PF, SRL); dotarea deosebită a instituţiei cu ateliere cu maşini şi echipamente achiziţionate prin programul PHARE - RO.

BAZA MATERIALĂ

Grupul Şcolar Forestier dispune de: săli de clasă spaţioase; laboratoare de fizică, chimie, biologie; cabinete de informatică (2), silvicultură, tehnologia mobilei; Ateliere de tâmplărie, tapiţerie, iniţiere în prelucrarea lemnului, sculptură; bibliotecă. Iar planşele mobile transformă orice sală de clasă într-un cabinet de design.

Proiecte educaţionale

ARAD. Grupul Şcolar Forestier participă la proiecte educaţionale precum: • „Spune stop violenţei "- desfăşurat împreună cu Poliţia de proximitate, Consiliul consultativ al părinţilor, Penitenciarul Arad şi Centrul Judeţean de Consiliere Antidrog; • „Noi în Europa" - proiect între grupurile şcolare din municipiul Arad; • „Spring Day in Europe" - proiect axat pe activităţi de educaţie multiculturală, de creativitate artistică; • „Împreună pentru siguranţa ta" - derulat în parteneriat cu Poliţia municipiului Arad.

Între proiectele de integrare europeană enumerăm: PHARE VET RO. 9405, PHARE TTQM, Leonardo da Vinci, cu trei fluxuri de mobilitate pentru elevi şi două fluxuri pentru profesori, PHARE CBC - transfrontalier, Comenius, Posdru - inserţia socio-profesională a absolvenţilor din IPT.

JA-V.F.

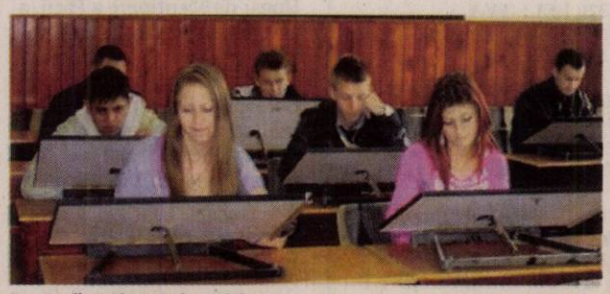

Lucrează pe planşetele mobile FOTO: FAN

În proiect la Bezdin FOTO: FAN

Silvicultorii, în mediul lor

ARAD. Unde se poate forma mai bine un silvicultor decât în mijlocul naturii. Pentru ei „atelierul" este pădurea, atât de cântată, căutată, dar şi tăiată de-a lungul timpului. Elevii se simt răspunzători de viitorul fondului forestier şi de beneficiile pe care o pădure sănătoasă o aduce sănătăţii mediului şi implicit omului. Exemple sunt proiectele:

• „Traseu tematic la Bălţile Bezdin", unde s-a amenajat un pod de pontoane în cadrul Parcului Natural „Lunca Mureşului - Bălţile Bezdin", proiect desfăşurat în parteneriat cu Asociaţia Peisagiştilor din România, Fundaţia pentru parteneriat, MOL România, Administraţia Parcului Natural „Lunca Mureşului"; • „Verde-n Arad", desfăşurat în parteneriat cu C.J.A, când s-au împădurit 2,2 ha, în raza Ocolului Silvic „I. Moldovan", la care au participat 55 de elevi.

Autorul prins de polițiști FOTO: FAN

La 20 de ani, cercetat pentru furt calificat

VLADIMIRESCU. Polițiștii din Vladimirescu au identificat principalul suspect în cazul unui furt din locuință comis pe raza localității Vladimirescu. Este vorba despre un tânăr, în vârstă de 20 de ani, care, conform oamenilor legii, a furat în luna februarie un redresor, un polizor și o mașină de găurit, în valoare totală de 4.200 de lei. Tânărul este cercetat pentru furt. **JA – I.C.**

40

de milioane de euro. Penalitățile cu care Ministerul Transporturilor a taxat firmele de proiectare și execuție a autostrăzilor și a drumurilor naționale. Ministrul Anca Boagiu nu a putut prezenta o cifră a penalităților date în județul Arad pentru lucrările neexecutate la timp, dar a precizat că sunt de ordinul milioanelor de euro și că au vizat centura, autostrada și DN 79. **JA- A.B.D.**

Accident cu doi răniți la Călugăreni

CĂLUGĂRENI. Doi răniți grav la Călugăreni. Polițiștii spun că Gabriel L., de 21 de ani, conducea o Dacia 1300, dinspre Bodrogul Nou către Felnac, când a accidentat grav pe un bărbatul de 73 de ani, care circula pe bicicletă în același sens de mers. În urma impactului, Dacia a intrat într-un copac. O tânără de 24 de ani care se afla în autoturism a fost grav rănită. **JA – I.C.**

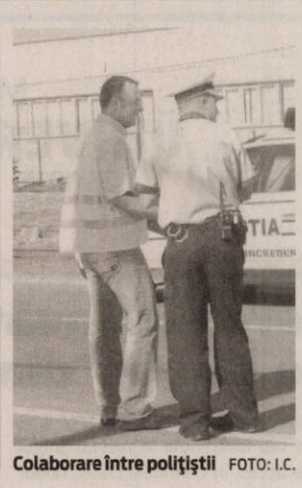

Colaborare între polițiștii FOTO: I.C.

Acțiune rutieră în colaborare cu IPJ Hunedoara

ARAD. Polițiștii de la Rutieră au desfășurat o acțiune cu radarele, împreună cu IPJ Hunedoara, ultimii acționând în Zam, Tătărești și Ilia, iar cei din Arad, cu 6 radare, începând de la Vărădia de Mureș până la limita de județ. „Lucrătorii de poliție aparținând Serviciului Rutier din cadrul IPJ Arad au aplicat 65 de sancțiuni și au reținut 17 permise de conducere", susțin reprezentanții IPJ Arad. **JA – I.C.**

Razie cu 500 de polițiști

Sute de amenzi aplicate, sute de kg de legume confiscate și doi arădeni dați în urmărire internațională prinși.

ARAD. Nu mai puțin de 261 de polițiști aparținând Poliției Municipiului Arad și 247 de la polițiile orășenești au efectuat mai multe razii la sfârșitul săptămânii trecute, în locurile și mediile în care au avut loc infracțiuni.

În urma acestei acțiuni, oamenii legii au dat sute de amenzi, au reținut zeci de permise auto și certificate de înmatriculare, confiscând și fructe și legume din piețele din municipiu.

„Au fost aplicate 336 de sancțiuni în valoare de 116.700 de lei, din care 258 la regimul circulației, 24 la Legea 61 /1991 privind asigurarea climatului de ordine publică și 54 la alte acte normative.

Totodată, au fost reținute 10 permise de conducere și 27 de certificate de înmatriculare", a declarat Ovidiu Liber, din cadrul IPJ Arad.

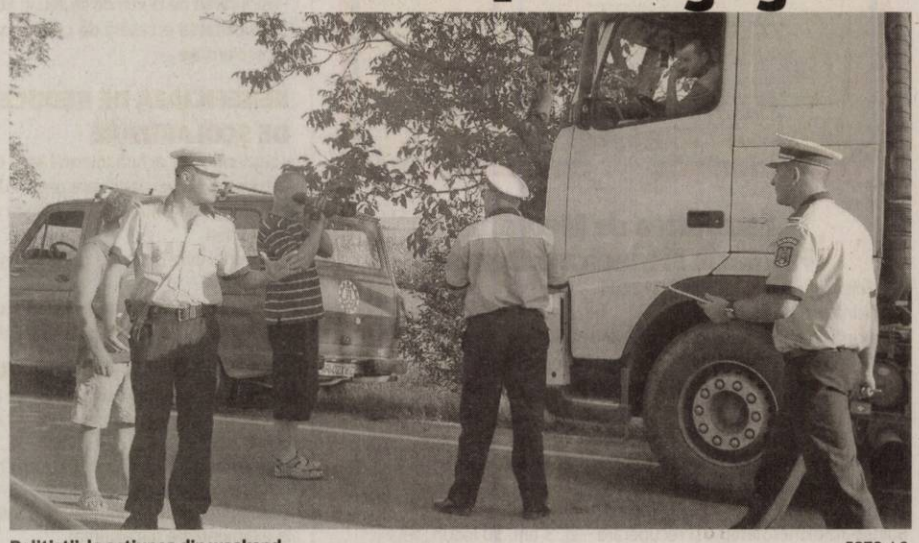

Polițiștii, la acțiunea din weekend FOTO: I.C.

La fructe și legume

Acesta a mai spus că polițiștii din cadrul Serviciului de Investigare a Fraudelor au acționat în zona piețelor din municipiu, de unde au confiscat 42 de kg de lămâi, în valoare de 156 de lei, și 591 de kg de legume, de peste 1.465 de lei.

Arădeni urmăriți internațional

De asemenea, în cadrul acestei acțiuni, polițiștii au prins și doi arădeni dați în urmărire internațională de autoritățile belgiene pentru trafic de persoane în formă agravantă și sechestrare de persoane. Oamenii legii au spus că pe numele lui Nicolae M., de 54 de ani, și a Doinei M., în vârstă de 55 de ani, erau emise mandate europene de arestare. Cei doi arădeni au fost prezentați Curții de Apel Timișoara, care a dispus cercetarea acestora în stare de libertate. **JA – I.C.**

Evaziune fiscală de peste 870.000 lei la buget

ARAD. Un arădean este acuzat că a prejudiciat bugetul de stat cu 870.701 lei, nedeclarând veniturile realizate de societatea la care era administrator. Probele administrate în cauză, pe parcursul urmăririi penale, au relevat faptul că bărbatul, în calitate de administrator al unei societăți comerciale, în perioada aprilie-octombrie 2009, nu a declarat veniturile realizate de societate, sustrăgându-se astfel de la plata obligațiilor fiscale datorate bugetului de stat. Totodată, acesta a evidențiat, în decontul de TVA aferent trimestrului II al anului 2009, cheltuieli care nu aveau la bază operațiuni reale, în scopul deducerii TVA.

Administratorul firmei a fost trimis în judecată, dosarul său aflându-se pe rolul Tribunalului Arad. **JA – I.C.**

Omorâtă de un șofer care circula fără permis!

ARAD. Încă o odată, inconștiența și viteza la volan provoacă victime. O tânără de numai 18 ani, C.R.M., din Hălmagiu, a murit în urma unui accident rutier produs de A.M.C., de 32 de ani, tot din Hălmagiu. Se pare că șoferul a condus autoturismul cu pricina fără să dețină permis de conducere iar lipsa de experiență și viteza i-a fost fatală tinerei care îl însoțea. Al doilea pasager al autoturismului, tânărul S.M., de 20 de ani, a avut noroc: a scăpat cu răni ușoare.

„Duminică, în jurul orei 5:30, pe DJ 79A, dinspre Vârfurile înspre Gurahonț, în afara localității Avram Iancu, un bărbat în vârstă de 32 de ani din Hălmagiu, în timp ce conducea un autoturism marca Audi, fără a poseda permis de conducere, datorită neatenției la volan și a lipsei de experiență, a părăsit partea carosabilă și a intrat într-un șanț. În urma accidentului, a decedat o tânără de 18 ani din Hălmagiu, pasageră în autoturism, iar conducătorul autoturismului și un alt pasager în vârstă de 20 de ani au fost răniți ușor", a declarat Ovidiu Liber, purtător de cuvânt al Inspectoratului de Poliție al Județului Arad. În continuare, polițiștii efectuează cercetări pentru stabilirea cu exactitate a cauzelor producerii accidentului. **JA – V.G.**

Haristiade își ia adio de la PNL

ARAD. Unul dintre cei mai vechi liberali din Arad a părăsit Partidul Național Liberal. Cornel Haristiade, o figură emblematică pentru PNL Arad, și-a dat pur și simplu demisia. „Mâine (astăzi .n.r.) îmi prezint demisia ca membru al PNL. Am fost și sunt un om de dreapta, fapt pentru care nu sunt de acord cu această alianță (USL -n.r.). Totuși, am acceptat-o și nu acesta a fost motivul hotărâtor pentru care am decis să spun adio PNL", ne-a declarat Haristiade.

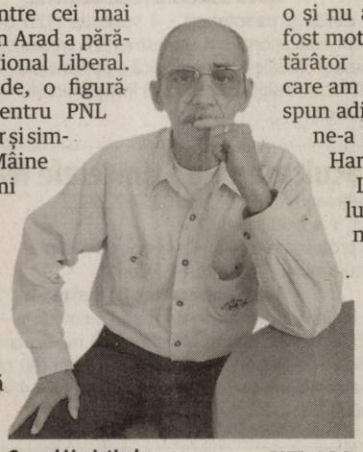

Cornel Haristiade FOTO: A.B.D.

Liberalul susține că s-a simțit marginalizat, dat la o parte, refuzat chiar ignorat. Dar, mai grav, „ce m-a determinat să fac acest gest a fost lipsa de comunicare din PNL Arad și faptul că persoane importante, care au contribuit la destinul local al PNL, au fost marginalizați. Nu mă mai întorc. Sunt prea dezamăgit. Am considerat întotdeauna că liberalii pot avea în mine un sprijin. Mă bucur că, chiar și așa, mai pot să îi ajut, căci văd că folosesc obiectele lăsate de mine cadou. Nu vreau, însă, nici să fiu părtaș, de pildă, la eșecul candidatului liberal pentru fotoliul de primar". **JA-A.B.D.**

După 20 de ani printre liberali

ARAD. Cornel Haristiade părăsește cu inima frântă PNL Arad, după 20 de ani în care a fost unul dintre cei mai activi liberali. Hari, cum îl știe toată lumea, a intrat în PNL în 1991, pe când „era doar o organizație de cartier" și pleacă acum pentru că „nu s-a schimbat nimic". Pleacă cu păreri de rău, însă, dacă ar fi să ne luăm după ce spune liberalul. „Mă despart cu greu de unii dintre colegi, așa cum este cazul lui Stragea, Cristina sau Parpală. Dar când experiența ta nu mai e apreciată, lupți degeaba", a precizat Cornel Haristiade. **JA-A.B.D.**

Tânăra nu a putut fi salvată FOTO: JA

EUROCONSULT
smart's partner

EUROCONSULT S.P.R.L. – lichidator judiciar al S.C. DRAGASAN INTERNAȚIONAL S.RL
Anunță, că:
VINDE PRIN LICITAȚIE PUBLICĂ URMĂTOARELE BUNURI MOBILE :

1. Sistem alarmă + supraveghere video -.....2.000,00 LEI + TVA
2. Stoc de marfă En-Gros (produse menaj + jucării) .....12.982,10 LEI + TVA

Lista cu produsele care compun stocul de marfa En-Gros (produse menaj + jucării) se poate studia la sediul Lichidatorului judiciar sau pe pagina web www.euroconsult.ro

Licitația se ține în data de 01.06.2011 orele 11.00 la sediul EUROCONSULT SPRL
Arad, str. Ion Georgescu nr. 4A. În caz de neadjudecare licitația se va repeta, în aceleași condiții, în data de, 08.06.2011, 15.06.2011, 22.06.2011 la ora 11.00.
Înscrierea la licitație se face până în 31.05.2011, 07.06.2011, 14.06.2011 și în 21.06.2011 ora 11.00.

Cei care doresc să participe la licitație trebuie să achite garanția de participare, care este 10% din valoarea bunului/bunurilor.
Informații privind condițiile de participare la licitații și caietele de sarcini se pot obține la sediul EUROCONSULT SPRL ARAD 310087 Ion Georgescu nr. 4A
Tel. 0257-257143; 0357-100143; 0722-453473. (H-103898)

EUROCONSULT
smart's partner

EUROCONSULT S.P.R.L. - lichidator judiciar al S.C. OCOLUL SILVIC LUNGU-BĂLĂNESCU S.R.L.
VINDE PRIN LICITAȚIE PUBLICĂ URMĂTOARELE BUNURI MOBILE :

Birou = 3 buc	300	Frigider Electrolux	270	Măsuță	125
Dulap cu 2 usi = 4 buc	700	TV panasonic	640	Servantă TV	250
Scaun negru birou	= 6 buc 210	scanner Benq	60	Masă mare	500
pat lemn cu saltea	200	prajitor paine	70	Mașină automată spălat Bosch	400
Generator curent Yamaha	1.600	filtru cafea	40	Trusă scule-incompletă	80

Prețurile sunt exprimate în LEI și nu conțin TVA 24 %

Licitația se ține în data de 01.06.2011 orele 14.00 la sediul EUROCONSULT SPRL
Arad, str. Ion Georgescu nr. 4 A. În caz de neadjudecare licitația se va repeta, în aceleași condiții, în data de, 08.06.2011, 15.06.2011, 22.06.2011 la ora 14.00.
Înscrierea la licitație se face până în 31.05.2011, 07.06.2011, 14.06.2011 și în 21.06.2011 ora 14.00.
Cei care doresc să participe la licitație trebuie să achite garanția de participare, care este 10% din valoarea bunului/bunurilor.
Informații privind condițiile de participare la licitații și caietele de sarcini se pot obține la sediul EUROCONSULT SPRL ARAD 310087 Ion Georgescu nr. 4 A.
Tel. 0257-257143; 0357-100143; 0722-453473. (H-103895)

ROMÂNIA
MINISTERUL EDUCAŢIEI, CERCETĂRII, TINERETULUI ŞI SPORTULUI

UNIVERSITATEA DE VEST „ VASILE GOLDIŞ" ARAD

310025 ARAD, Bd. Revoluţiei nr. 94-96, tel. 0040/0257/280335, fax 0040/0257/280810,
e-mail: admitere@uvvg.ro web: www.uvvg.ro

Admiterea în învăţământul superior la Universitatea de Vest „Vasile Goldiş"din ARAD, pentru anul academic 2011 – 2012

La toate specializările, taxele de şcolarizare, pentru anul universitar 2011-2012 vor fi scăzute sau menţinute la nivelul anului trecut pentru a da posibilitatea de acces, în condiţiile crizei, noilor studenţi.

Universitatea deţine certificatul „GRAD DE ÎNCREDERE RIDICAT", acordat de către AGENŢIA ROMÂNĂ PENTRU ASIGURAREA CALITĂŢII ÎN ÎNVĂŢĂMÂNTUL SUPERIOR (ARACIS), pentru performanţele obţinute în asigurarea calităţii actului de educaţie.

Universitate europeană, Universitatea de Vest „Vasile Goldiş" pregăteşte studenţi străini prin liniile de predare în limba franceză şi limba engleză.

Universitatea de Vest „Vasile Goldiş" practică cele mai mici taxe de şcolarizare şi acordă 500 de burse studenţilor merituoşi, iar numărul total de locuri oferite de cele nouă facultăţi este de 7200.

Prof. univ. dr. Aurel Ardelean, rector al UVVG

ADMITEREA 2011

Facultatea de Medicină, Farmacie şi Medicină Dentară

Str. Feleacului nr. 1, tel. 0257/212204
Medicină – zi, 6 ani, 150 locuri
Medicină (în limba franceză) – zi, 6 ani, 60 locuri
Medicină (în limba engleză) – zi, 6 ani, 60 locuri
Nutriţie şi dietetică – zi, 3 ani, 60 locuri
Medicină dentară – zi, 6 ani, 150 locuri
Farmacie – zi, 5 ani, 150 locuri
Asistenţă medicală generală – zi, 4 ani, 150 locuri
Moaşe – zi, 4 ani, 50 locuri
Tehnică dentară – zi, 3 ani, 100 locuri
Balneo-fiziokinetoterapie şi recuperare – zi, 3 ani, 50 locuri

Studii universitare de masterat:

Biologie moleculară şi biotehnologii – 4 semestre (120 credite); 50 locuri; Medicină comunitară şi sănătatea familiei - 3 sem (90 de credite); 50 locuri; Medicină socială şi management sanitar – 3 sem (90 de credite); 50 locuri; Restaurări protetice cu sprijin implantar - 3 sem (90 de credite); 80 locuri

Facultatea de Informatică

Bd. Revoluţiei nr. 85-87, tel. 0257/214505
Informatică – zi, 150 locuri; id 150 locuri, 3 ani
Informatică (în limba engleză) – zi, 3 ani, 50 locuri

Studii universitare de masterat:

Tehnologii pentru dezvoltare web – 4 semestre (120 credite); 50 locuri
Dezvoltarea aplicaţiilor multimedia – 4 semestre (120 credite). 50 locuri

Facultatea de Ştiinţe Umaniste, Politice şi Administrative

Str. Unirii nr. 3, tel. 0257/282324, 0257/250599
Poliţie locală – zi, 3 ani, 60 locuri
Limba şi literatura română – limba şi literatura engleză: zi, 3 ani, 60 locuri
Limba şi literatura engleză – zi, 3 ani, 50 locuri
Limbi moderne aplicate (engleză, franceză, germană) – zi 50 locuri, fr 100 locuri, 3 ani
Istorie – zi, 50 locuri; fr 50 locuri - 3 ani
Ştiinţe politice – zi, 150 locuri; id 150 locuri - 3 ani
Relaţii internaţionale şi studii europene – zi, 3 ani, 60 locuri
Administraţie publică – zi, 100 locuri; id 150 locuri - 3 ani
Jurnalism – zi 50 locuri; fr - 50 locuri – 3 ani
Comunicare şi relaţii publice – zi, 100 locuri; id, 150 locuri - 3 ani

Studii universitare de masterat:

Limbi moderne aplicate în afaceri – 4 semestre (120 credite); 50 locuri; Relaţiile internaţionale ale României în secolele XIX-XX – 4 semestre (120 credite); 50 locuri; Istorie şi civilizaţie europeană - 4 semestre (120 credite); 50 locuri; Politici administrative europene - 4 semestre (120 credite); 50 locuri; Mass-media şi comunicare publică - 4 semestre (120 credite). 50 locuri; Comunicare managerială şi resurse umane – 4 semestre (120 credite); 50 locuri; Administrarea relaţiilor publice şi asistenţă managerială - 4 semestre (120 credite); 50 locuri

Facultatea de Educaţie Fizică şi Sport

Str. Praporgescu nr. 1-3, tel. 0257/254108
Educaţie fizică şi sportivă – zi, 3 ani, 100 locuri
Kinetoterapie şi motricitate specială – zi, 3 ani, 60 locuri

Studii universitare de masterat:

Managementul activităţilor şi organizaţiilor de educaţie fizică şi sportive – 4 semestre (120 credite); 50 locuri; Kinetoprofilaxie şi recuperare fizică – 4 semestre (120 credite); 50 locuri; Sport şi performanţă motrică – 4 semestre (120 credite); 50 locuri

Facultatea de Inginerie

Str. Cocorilor nr. 57, tel. 0257/251566
Silvicultură – zi, 60 locuri; fr 60 locuri - 4 ani
Inginerie şi management în alimentaţia publică şi agroturism – zi 60 locuri; fr 50 locuri - 4 ani
Peisagistică – zi, 4 ani, 60 locuri

Studii universitare de masterat:

Management şi marketing forestier – 3 semestre (90 de credite); 50 locuri

Facultatea de Ştiinţe Juridice

Bd. Revoluţiei nr. 94-96, tel. 0257/210171, 0257/214890
Drept – zi, 200 locuri; id, 200 locuri - 4 ani

Studii universitare de masterat:

Ocrotirea familiei şi asistenţă socială - 4 semestre (120 credite); 50 locuri; Medierea – Proceduri necontencioase de soluţionare a conflictelor - 4 semestre (120 credite); 50 locuri; Instituţii de drept penal şi procesual penal - 3 semestre (90 credite); 50 locuri; Instituţii de drept civil şi procesual civil - 3 semestre (90 credite); 50 locuri; Administraţia publică în contextul legislaţiei actuale - 2 semestre (60 credite); 60 locuri; Dreptul mediului – 3 semestre (90 credite); 50 locuri

Facultatea de Ştiinţe Economice

Str. Eminescu nr. 15, tel. 0257/213066
Marketing – zi, 100 locuri; id 200 locuri - 3 ani
Contabilitate şi informatică de gestiune – zi 100; id 200 - 3 ani
Administrarea Afacerilor – zi, 3 ani, 100 locuri
Administrarea Afacerilor (în limba engleză) – zi, 3 ani, 60 locuri
Economia comerţului, turismului şi serviciilor – zi, 100 locuri, id, 200 locuri, 3 ani
Finanţe şi bănci – zi, 3 ani, 100 locuri

Studii universitare de masterat:

Marketingul şi managementul firmei - 4 semestre (120 credite); 50 locuri; Administrarea afacerilor în turism şi servicii - 4 semestre (120 credite); 50 locuri; Audit şi expertiză contabilă - 4 semestre (120 credite); 50 locuri; Marketingul serviciilor poştale – 4 semestre (120 credite); 50 locuri; Antreprenoriat şi Managementul Inovării - 4 semestre (120credite); 50 locuri; Marketing şi comunicare în afaceri - 4 semestre (120 credite); 50 locuri

STUDII UNIVERSITARE DE DOCTORAT

1. DOMENIUL: ŞTIINTE ALE NATURII
DOMENIUL DE DOCTORAT:
BIOLOGIE

2. DOMENIUL: ŞTIINŢE MEDICALE
DOMENII DE DOCTORAT :

- MEDICINĂ INTERNĂ
- MEDICINA FAMILIEI
- ORTOPEDIE
- RADIOLOGIE
- PSIHIATRIE
- GASTROENTEROLOGIE
- UROLOGIE
- FARMACOLOGIE

ADMITEREA LA DOCTORAT
Admiterea pentru ciclul de studii universitare de doctorat se organizează în sesiunea septembrie 2011, conform următorului calendar:
a) 1 septembrie - 20 septembrie: înscrierea candidaţilor
b) 20 - 25 septembrie evaluarea dosarelor depuse de candidaţi
c) 25-29 septembrie - susţinerea interviului
d) 29 septembrie - comunicarea rezultatelor admiterii

Informaţii la tel: 0357080071, scoaladoctorala@uvvg.ro

FACILITĂŢI ACORDATE STUDENŢILOR

- **nu se percepe taxă de înscriere**
- **nu se percepe taxă de admitere**
- **nu se percepe taxă pentru absenţe**
- taxele de şcolarizare sunt chiar în scădere faţă de anul trecut, la unele specializări, şi pot fi achitate în 4 rate şi nu depăşesc taxele actuale
- prima rată este de 40% din taxa de şcolarizare
- condiţii avantajoase şi reducerea costurilor de preţ la cazare şi masă
- asigurarea de burse de studiu în străinătate (programele Erasmus)
- posibilitatea accesării de credite bancare în vederea achitării taxelor de şcolarizare

BENEFICIAZĂ DE REDUCEREA TAXEI DE ŞCOLARIZARE

- studenţii care achită integral taxa de şcolarizare
- studenţii Universităţii care provin din aceeaşi familie
- studenţii care nu depăşesc vârsta de 25 de ani, ai căror părinţi sunt pensionari
- studenţii care urmează două sau mai multe specializări în cadrul Universităţii
- studenţii care urmează a doua specializare în cadrul Universităţii, fiind absolvenţi ai Universităţii de Vest „Vasile Goldiş" din Arad

BENEFICIAZĂ DE ŞCOLARIZARE GRATUITĂ

- studenţii beneficiari ai burselor de excelenţă „Vasile Goldiş" – pentru performanţă în licee, locuri nelimitate fără taxă de şcolarizare (locuri bugetate)
- locuri bugetate de Senat pentru merite deosebite obţinute la concursuri naţionale
- candidaţii din promoţia 2011 care au obţinut media între 9,50 şi 10 la examenul de bacalaureat
- studenţii care provin de la casele de copii sau orfani de ambii părinţi, care nu realizează venituri şi care nu depăşesc vârsta de 25 de ani
- absolvenţii claselor a XII – a care au obţinut locul I-III la olimpiadele şcolare, faza naţională în anul 2011
- absolvenţii claselor a XII-a care au fost şefi de promoţie în anul 2011
- absolvenţii claselor a XII – a care au obţinut locul I-III la olimpiadele şcolare, faza naţională în anul 2011
- absolvenţii claselor a XII-a care au fost şefi de promoţie în anul 2011

Facultatea de Psihologie, Ştiinţe ale Educaţiei şi Asistenţă Socială

Str. Praporgescu nr. 1-3, tel. 0257/338533, 0257/250609
Psihologie – zi, 100 locuri; id, 150 locuri - 3 ani
Asistenţă socială - zi, 50 locuri; id 100 locuri - 3 ani
Pedagogia învăţământului primar şi preşcolar – zi, 100 locuri; id 150 locuri - 3 ani

Studii universitare de masterat:

Psihologia clinică şi psihoterapii - 4 semestre (120 credite); 50 locuri; Management educaţional – 4 semestre (120 credite); 50 locuri; Evaluarea, formarea şi consilierea psihologică a personalului – 4 semestre (120 credite); 50 locuri; Asigurarea calităţii învăţământului – 4 semestre (120 credite); 50 locuri

Facultatea de Ştiinţe ale Naturii

Str. Liviu Rebreanu nr. 91-93, tel. 0257/228622
Biologie - zi, 3 ani, 60 locuri
Ecologie şi protecţia mediului – zi, 3 ani, 60 locuri
Geografia turismului – zi, 3 ani, 60 locuri

Studii universitare de masterat:

Analize de laborator utilizate în domeniul biomedical – 4 semestre (120 credite); 50 locuri; Biologie şi biotehnologii moleculare cu aplicaţii farmaco-medicale (în limba franceză) – 3 semestre (90 credite); 50 locuri; Dezvoltarea durabilă şi conservarea biodiversităţii – 4 semestre (120 credite); 50 locuri

Informaţii suplimentare:

CENTRUL PERMANENT DE INFORMARE ŞI ÎNSCRIERE
B-dul Revoluţiei Nr. 94-96, Tel. 0257/280373 email: admitere@uvvg.ro site:www.uvvg.ro;

Acte necesare la înscriere

Copie legalizată a diplomei de bacalaureat
Copie legalizată a diplomei de licenţă (adeverinţă pentru absolvenţii promoţiei 2011)
Copie legalizată a Suplimentului la diplomă sau a foii matricole
Certificat de naştere (copie legalizată)
Certificat de căsătorie (copie legalizată)
Adeverinţă medicală
Trei fotografii format 3/4
Dosar plic

ADMITEREA

Admiterea pentru ciclul universitar de licenţă şi ciclul de studii universitare de masterat se organizează pe bază de concurs de dosare în două sesiuni, iulie şi septembrie 2011, conform următorului calendar:
a) 1 iunie – 30 iulie: înscrierea candidaţilor
b) 31 iulie – comunicarea rezultatelor admiterii
c) 1 august – 29 septembrie: înscrierea candidaţilor
d) 30 septembrie – comunicarea rezultatelor admiterii

Sport

„Jucătorii îşi vor primi salariile restante când se vor salva de la retrogradare"

Geta Onu, preşedinte CSU „Vasile Goldiş"

2

goluri a înscris până acum Neagoe -ale cărui evoluţii devin tot mai bune, consistente- pentru „Bătrâna Doamnă". După ce a „spart gheaţa" în jocul contra vâlcenilor, când a marcat ultimul gol al echipei sale, el a „recidivat" în meciul de la Alba Iulia, la numai câteva minute după ce a fost aruncat de tehnicieni în focul luptei.

Onu nu face nicio concesie cu jucătorii

ARAD. Imediat ce a auzit că jucătorii au „mârâit", căci nu şi-au primit salariile restante promise, preşedintele CSU „Vasile Goldiş", Geta Onu a ieşit la contraatac.„La noi tot timpul se găsesc scuze puerile. Nu mai accept aşa ceva, eu vreau puncte, nu scuze. Le dau banii când îi văd salvaţi de la retrogradare. Nu mi-am dorit niciodată să stau cu mâna întinsă, poate mă ajută cineva. Să bată la Sibiu şi gata" - a spus Onu. **JA – L.S.**

Dan Stupar FOTO: A.H.

Mazilu, arbitraj „cu cântec"

ALBA IULIA. UTA a avut parte, iarăşi, de un arbitraj nu tocmai ideal pentru un joc disputat în deplasare. Iar asta întrucât „centralul" Florin Mazilu a indicat două lovituri de la 11 metri în favoarea Unirii. „La respectivele faze se puteau indica penalty-uri, dar, în acelaşi timp, se putea lăsa jocul să continue. Ambele lovituri de pedeapsă au fost acordate uşor, totuşi arbitrul are acoperire regulamentară", este de părere „secundul" FC UTA, Dan Stupar.

Care completează că „am obţinut o remiză echitabilă, cu momente de dominare împărţită. De ambele părţi au existat ocazii, s-a ajuns în faţa porţii. Noi am presat mai mult pe final, când puteam câştiga meciul".

JA – A.H.

Puteau pierde, puteau bate

Fotbaliştii echipei UTA au remizat la Alba Iulia, scorul de egalitate păstrând Unirea în Liga 2.

Claudiu Drăgan s-a străduit vreme de o repriză FOTO: C.A.

ALBA IULIA. Într-o partidă cu adevărat importantă doar pentru localnici, UTA a obţinut o remiză de palmares. După felul în care s-a jucat sâmbătă, arădenii ar fi putut să părăsească terenul învinşi dar şi învingători, în condiţiile în care, pe final, Voiculeţ şi Capătă au ratat bune ocazii. În prima repriză Unirea a avut iniţiativa, reuşita anulată a lui Kamara fiind urmată de bara lui Mureşan, respectiv de un penalty irosit de Stanciu (execuţie slabă, Smaranda s-a opus), dictat pentru un henţ comis în careu.

„Bătrâna Doamnă" nu a reuşit să evite, totuşi, deschiderea scorului. Imediat după pauză (min. 50), mingea este pusă din nou la punctul cu var, de această dată pentru intervenţia lui Tânc, considerată neregulamentară.

Lovitura de pedeapsă o execută Cristea, mult mai bine şi îşi aduce echipa în avantaj. UTA se trezeşte în ultima jumătate de oră, dominând ostilităţile.

Capătă ameninţă buturile adverse, apoi Neagoe îşi demonstrează calităţile şi înscrie golul egalizator printr-un şut frumos, din afara careului (min. 84). Forcingul formaţiei noastre, în vederea obţinerii victoriei, rămâne însă fără efect pe tabelă, iar gazdele răsuflă uşurate: au scăpat de la retrogradare.

JA – A.H.

UNIREA – UTA 1-1

Au evoluat: Unirea: Pascal – Bălu, Y. Camara, Potopea, Boboc – Spătaru (min. 73 – Oară), Militaru, Pleniceanu, Cristea – N. Stanciu (min. 88 – Ciofu) – S. Mureşan (min. 85 – Câmpeanu). **UTA:** Smaranda – Pocuca, Tânc, Pascariu (min. 45 – Chindriş) – Bălan, Nădăban (min. 80 Neagoe), Ignea, Diarra – Purece – Cl. Drăgan (min. 45 – Capătă), Voiculeţ.

Bucuros că nu a retrogradat

ALBA IULIA. Bucurie în tabăra echipei locale la încheierea confruntării dintre Unirea şi UTA, scorul înregistrat garantând grupării din Alba Iulia menţinerea pe a doua scenă, după ce, la un moment dat, aceasta părea condamnată la retrogradare. „Am stat cu sufletul la gură toată repriza a doua. Nici atunci când am fost jucător nu am avut emoţii aşa de mari. După pauză am suferit groaznic. Nu comentez deciziile arbitrilor. Le-am mulţumit în vestiare jucătorilor pentru modul în care au evoluat. Cât priveşte viitorul, nu am discutat, deocamdată, cu cei din conducere dacă voi rămâne în funcţie ori ba", a susţinut antrenorul principal al Unirii, Gabriel Rotaru.

JA – A.H.

Gabriel Rotaru FOTO: FAN

„Studenţii" au trecut primul hop

„Studenţii" nu au avut nicio problemă în a trece de cei din Turda FOTO: V.M.

ARAD. CSU „Vasile Goldiş" nu a avut nicio problemă să se impună în faţa celor de la Arieşul Turda, echipă ce a venit la Arad fără câţiva oameni de bază, lăsând impresia că se află în vacanţă. De altfel, arădenii au reuşit să decidă soarta partidei după doar 20 de minute, ceea ce nu s-a mai întâmplat până acum în Aradul Nou. Chiar când se intra în minutul 10, Bundea a centrat din corner, iar Budean a îndeplinit o simplă formalitate, din careul mic, pentru 1-0. După alte zece minute, scorul a devenit 2-0, după o execuţie rarisimă a lui Sava, care a marcat din unghi imposibil, portarul Moldovan primind, probabil, golul vieţii.

Succes facil pentru arădenii, care trebuie să câştige în ultima etapă la Sibiu, pentru a rămâne în „B".

ACU: Paul - Bilia, Nicolau (min. 46 - Zaluschi), Miculescu, Sava - Petrescu, Gligor - Popa, Bundea, Budean (min. 81 - Vereş) - Enciu (min. 65 - Magdaş).

Turda: Moldovan - Ţîrcă, Pocian, Timar, Tegzeş - Bucur, Lupuţ (min. 70 - Chirciu), Pop, Şaim - Tilincă (min. 58 - Pecarov), Hadăr (min. 46 - Vancă).

Arbitri: Şt. Erdei (Oradea) - P. Câmpeanu (Cluj), R.Ghiciulescu (Lugoj). Observatori FRF: Zaharia Ciev (Timişoara), Dumitru Paraschiv (Turnu Severin). **JA – L.S.**

Bundea acuză dur conducerea

ARAD. Imediat după meciul câştigat cu Arieşul Turda, căpitanul echipei CSU „Vasile Goldiş" Arad, Zeno Bundea a „detonat bomba".

„Ne-am mai revenit după acest meci, însă doar pentru că avem caracter, nu ca şi conducerea clubului. Avem restanţe salariale de două luni, ni s-a promis că vedem banii dacă batem Arieşul Turda, dar nici vorbă de aşa ceva. Este pentru a doua oară când doamna Geta Onu nu se ţine de cuvânt. Când am întrebat-o de bani, a început să ne terfelească. Oare, dânsa nu are nicio vină pentru că nu suntem încă salvaţi de la retrogradare? Vă spun eu, vina este comună. Victoria cu Turda este a echipei, nu a conducerii. " - a răbufnit Bundea. **JA – L.S.**

FOTBAL - LIGA A II-A

Arad. Rezultatele etapei a XXIX-a: Unirea Alba Iulia - FC UTA 1-1, CSU „Vasile Goldiş" - Arieşul Turda 2-0, CSM Rm. Vâlcea - Mureşul Deva 2-0, CS Mioveni - Gaz Metan Craiova 1-0, ACSMU Poli Iaşi - Voinţa Sibiu 2-0, FC Bihor - Petrolul Ploieşti 0-0, Silvania Şimleu - FC Argeş 0-3 (f.j.). ALRO Slatina a stat.

Clasament:

1. Petrolul Ploieşti	27	17	5	5	44-22	56
2. FC Bihor	27	16	7	4	39-18	55
3. CS Mioveni	27	16	6	5	38-16	54
4. Voinţa Sibiu	27	13	8	6	32-17	47
5. ACS MU Poli Iaşi	27	14	4	9	39-28	46
6. ALRO Slatina	27	13	6	8	43-26	45
7. CSM Rm Vâlcea	27	11	3	13	35-37	36
8. FC UTA Arad *	27	13	7	7	46-34	34
9. Arieşul Turda	27	8	9	10	23-26	33
10. Gaz Craiova	27	8	7	12	34-35	31
11. FC Argeş Piteşti	27	8	5	14	27-39	29
12. Unirea Alba Iulia	27	7	6	14	21-35	27
13. Mureşul Deva	28	7	5	16	31-48	26
CSU Arad	27	6	7	14	18-32	25
Silvania Şimleu	27	3	1	23	9-66	10

* - Echipă penalizată cu 12 puncte

Etapa viitoare - ultima (sâmbătă, 4 iunie 2011, ora 11.00): FC UTA - ACSMU Poli Iaşi, Voinţa Sibiu - CSU „Vasile Goldiş" Arad, Arieşul Turda - Dacia Mioveni, Gaz Metan Craiova - FC Bihor, FC Argeş - Unirea A. Iulia, Petrolul Ploieşti - CSM Rm. Vâlcea, ALRO Slatina - Silvania Şimleu 3-0 (f.j.). Mureşul Deva stă.

Naţional Sebiş a primit o corecţie la Timişoara

TIMIŞOARA. Trupa lui Lucian Ciba a pierdut în penultima etapă a ligii a III-a, seria a-V-a, la o diferenţă cam mare pentru pretenţiile sale. Sebişenii au cedat, 5-1, la Timişoara, contra celor de la Poli II. Singurul gol al vizitatorilor a purtat semnătura lui Ivancea, min. 85.

Lucian Ciba i-a trimis în teren pe următorii: Şoltez - Cl. Feieş, Cornea, Lung, Viderok - Radu, Bârdan, Necşulescu, Gornic - Leucuţa, Ivancea. Au mai jucat: C. Toma, B. Toma şi Susan.

Gloria Arad a avut etapă liberă, dar elevii lui Leo Pinţa s-au deplasat până la Borş, pentru un „amical" cu Luceafărul Oradea. Jocul s-a terminat egal, 2-2, gazdele egalând după golurile lui Dubeştean - penalty şi Suru.

JA – L.S.

ROFA TEXTIL PRODUCT

producător de echipamente individuale de protecţie

angajează:

- confecţioneri calificaţi cu experienţă pentru maşini de cusut cu 2 ace, maşini de cusut liniare, maşini speciale
- muncitor calificat cu experienţă pentru secţia de croi.

Se oferă: salar atractiv, transport, bonuri de masă.

Informaţii se pot obţine la tel: 0357401829.

CV-ul se poate trimite la fax: 0357/401828 .

Numai persoanele selectate pentru interviu vor fi contactate.

(H-104121)

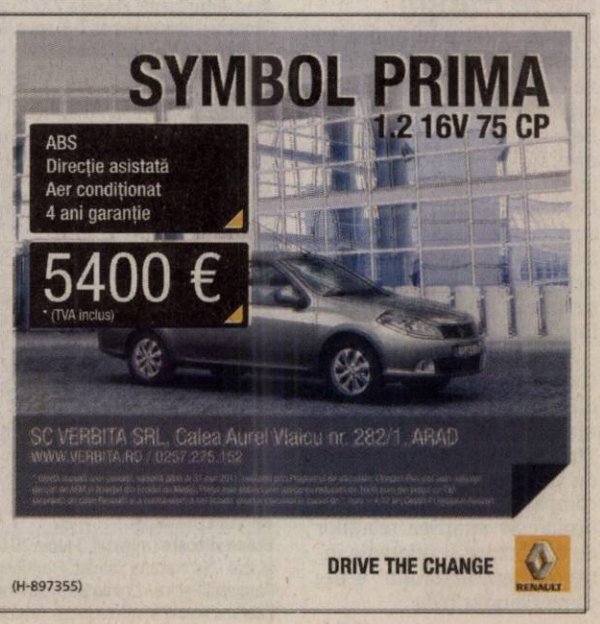

Demonstraţie de măiestrie FOTO: JA

Încă o medalie şi visul merge mai departe

BUZĂU. Practică gimnastica de la o vârstă la care alte fetiţe se jucau cu păpuşile. Este ambiţioasă şi are un vis: să participe la o competiţie de anvergură, unde să-i cânte imnul naţional. Este vorba despre Ana Maria Lazăr, o zvârlugă din Ţara Moţilor legitimată la CSŞ Cetate Deva, care, recent, şi-a completat colecţia de medalii, cu un bronz în concursul pe echipe al junioarelor IV, nivel 1. **JA-D.S.**

320

de biciclişti au luat startul la Supermaratonul Bekescsaba - Arad - Bekescsaba, eveniment ajuns la a 14-a ediţie.

Jumătate din numărul concurenţilor pe două roţi au fost români, stabilindu-se un record în acest sens. În total, participanţii au avut de pedalat 196,9 Km, un adevărat test de rezistenţă fizică şi psihică la care concurenţii au făcut faţă cu brio.

Nici o competiţie fără medalie pentru B.C. Arad

CRAIOVA. A devenit o obişnuinţă ca pugiliştii de la Box Club Arad să urce pe podiumul de premiere în concursurile naţionale. S-a întâmplat şi la C.N. de juniori de la Craiova, unde Marius Nichifor (cat. 57 kg) a cucerit medalia de bronz, după două victorii şi o înfrângere. Marius Vaştag (cat. 48 Kg) şi Gheorghe Braşoveanu (cat. 60 Kg), s-au oprit în faza sferturilor de finală. **JA-D.S.**

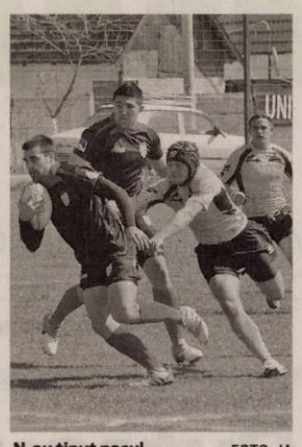

N-au ţinut pasul FOTO: JA

Prea mici pentru războiul numit Superligă

BUCUREŞTI. Zero pe linie. Rugbiştii de la CSU Aurel Vlaicu Arad nu au faţă de Superliga Naţională Ultimul exemplu, eşecul categoric, scor 0-52, înregistrat pe terenul echipei Steaua. Iar Ovidiu Şerban îşi poate face planul pentru viitorul sezon de Divizia A, pentru că, în acest ritm, doar o minune poate menţine gruparea arădeană în elita sportului cu balonul oval. **JA-D.S.**

ICIM, achiziţiile şi vinul

Oficialii campioanei pun la punct strategia pentru viitorul sezon baschetbalistic.

Adversare, în 2010, Monica Brosovszky şi Ancuţa Stoenescu ar putea deveni coechipiere la ICIM FOTO: JA

ARAD. Jucătoare de valoare, experimentate, care pot decide soarta unui joc. Vorbim despre strategia oficialilor ICIM Univ Goldiş în privinţa achiziţiilor pentru viitorul sezon. Larisa Toma şi Monica Brosovszky sunt exemplele cele mai potrivite. „În cazul lor, putem face trimitere la un proverb. Ele sunt ca vinul, cu cât e mai vechi, cu atât este mai bun" - a spus managerul Marcel Urban.

Miza pe romance

Transferurile nu se vor opri la cele două jucătoare. Curtate sunt şi alte componente ale lotului naţional, pentru că se doreşte formarea unui nucleu de 7-8 jucătoare autohtone, la care să se adauge 3-4 straniere, funcţie de bugetul, care se vrea conturat cât mai repede, cu ajutorul Universităţii de Vest „Vasile Goldiş" şi a sponsorului principal, ICIM SA.

Chiar dacă dinspre club nu răsuflă nici un nume, din motive lesne de înţeles, pe surse, am aflat că ar fi vorba despre jucătoare care au mai jucat la ICIM. Din generaţii diferite. **JA-D.S.**

ULTIMELE RESTANŢE

Cum lotul naţional de senioare va pleca miercuri spre Italia, locul de disputare a barajului pentru „europene", principala preocupare a oficialilor ICIM Univ Goldiş este găsirea de soluţii pentru achitarea ultimelor restanţe din sezonul recent încheiat. „Vrem ca în perioada imediat următoare să ne plătim şi ultimele restanţe, respectiv, primele de performanţă, pentru a ne păstra imaginea de club care îşi respectă promisiunile" – a declarat Dan Morau, directorul tehnic al grupării arădene.

Să înceapă barajul de calificare la „europene"

RUSE. După usturătoarele eşecuri contra Slovaciei, jucătoarele din naţionala de baschet senioare a României şi-au reparat moralul înaintea barajului de calificare la C.E. din vara acestui an, cu o dublă victorie în Bulgaria. A fost 90-74 şi 69-64, principalele marcatoare fiind Mărginean (24 şi 21), Pavel (14 şi 10) şi Păşcălău (13 şi 10).

Miercuri, tricolorele pleacă în Italia, la Taranto, unde vor juca, în ordine, cu: Serbia (3 iunie), Germania (4 iunie), Belgia (5 iunie) şi Italia (6 iunie), având nevoie de tot atâtea victorii pentru a ajunge în finala barajului, unde ar urma să întâlnească, în dublă manşă, câştigătoarea din cealaltă grupă de calificare. În fapt, obiectivul pe care Stacey Nolan şi l-a asumat în momentul propulsăriii - datorită ICIM Univ Goldiş Arad - pe banca naţionalei. **JA-D.S.**

Vrea să prindă mai mult teren

ARAD. Utilă la antrenamente şi în meciurile fără miză, Adela Mercea vrea să prindă mai mult teren în sezonul viitor. Este dorinţa jucătoarei la aniversarea zilei sale de naştere (26 ani). „Vinovată", în mare măsură, de atmosfera de bună dispoziţie din lotul ICIM Univ Goldiş, Adela poate fi o soluţie pentru postul de conducător de joc. **JA-D.S.**

Adela Mercea FOTO: JA

Partidă cu iz de vacanţă

ZĂBRANI. Două echipe lipsite de griji au oferit spectatorilor un meci antrenant, cu multe faze de poartă şi suspans. Oaspeţii deschid scorul în min. 30 prin Leucuţa, pentru ca gazdele să revină până la pauză, prin golurile marcate de O. Edu (min. 38) şi C. Talpaş (min. 41). Mitanul secund este dominat categoric de zăbrăneni, care se întrec în ratări. Pe contraatac, ineuanii reuşesc egalarea în min. 80 prin M. Talpaş. Celălalt Talpaş, Cosmin, de la gazde, ratează victoria în min. 87, trimiţând pe lângă poartă de la punctul cu var. **Victoria:** Deffert-Hetco, Lionti, Mâţ, O. Edu, Dragoş, Schmidt, Moţ, N. Edu, C. Talpaş, Bolohan. A mai jucat Vancea. **CS Ineu:** Ana-Beuca, Jurcă, Sabău, Hălmăgean, Slăvoacă, Morar, Iaroş, Berar, Leucuţa, M. Talpaş. A mai jucat Lucea. **Arbitri:** Cr. Burza, S. Burcă, S. Cristea. **Obs AJF:** Ologeanu, Gh. Sfăt. **JA-D.O.**

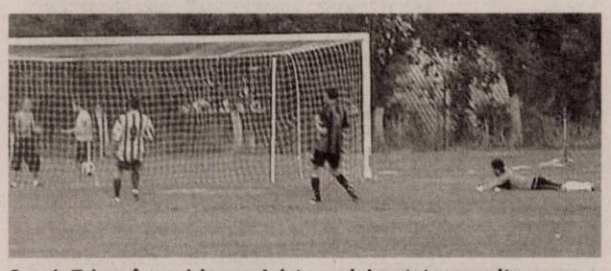

Cosmin Talpaş, înger şi demon. A dat un gol şi a ratat un penalty FOTO D.O.

Arbitrii aleargă după minge

ZĂBRANI. Pentru al treilea an consecutiv, Comisiile Judeţene de Arbitri de pe lângă AJF-urile din Arad, Timiş, Bihor şi Bekes (Ungaria) îşi dau întâlnire, în judeţul nostru, la un inedit patrulater fotbalistic. De această dată, la Zăbrani, acolo unde, Claudiu Tripa şi Dorel Cura, preşedintele CJ Arbitri Arad, respectiv, preşedintele AJF Arad au găsit înţelegere şi sprijin.

Aşadar, astăzi, începând cu ora 10, pe cocheta arenă din Zăbrani se vor juca următoarele partide: Arad - Timiş şi Bihor- Bekes, urmate de cele două finale. „Este o competiţie de tradiţie care urmăreşte întărirea relaţiilor de colaborare şi prietenie între cavalerii fluierului" a declarat Claudiu Trifa **JA-D.S.**

FOTBAL – LIGA A IV-A

Arad. Rezultatele etapei a XXXII-a: Crişul Ch. Criş – FC UTA II 1-4, Unirea Sântana – Voinţa Macea 7-3, Aqua Vest – Şoimii Pâncora 3-3, Victoria Zăbrani – CS Ineu 2-2, Unirea Şeitin – FC Sânleani 3-0, Voinţa Mailat – Semlecana Semlac 2-1, Păulişana Păuliş – CS Vladimirescu 1-5, Frontiera Curtici – Şoimii Tauţ 2-2, Viitorul Satu Nou – Progresul Pecica 1-1.

Clasament

1. CS VLADIMIRESCU	32	25	6	1	102:30	81
2. VOINŢA MAILAT	32	20	7	5	65:33	67
3. ŞOIMII TAUŢ	32	19	6	7	80:44	63
4. SEMLECANA SEMLAC	32	18	7	7	77:43	61
5. ŞOIMII PÂNCOTA	32	17	6	9	75:44	57
6. AQUA VEST	32	16	5	11	52:50	53
7. PROGRESUL PECICA	32	14	8	10	53:48	50
8. VICTORIA ZĂBRANI	32	14	6	12	59:50	48
9. CS INEU	32	14	6	12	56:50	48
10. UNIREA SÂNTANA	32	13	8	11	69:63	47
11. CRIŞUL CH. CRIŞ	32	12	3	17	58:72	39
12. UNIREA ŞEITIN	32	10	7	15	43:71	37
13. FRONTIERA CURTICI	32	8	9	15	51:62	33
14. SC FC UTA II SA	32	10	3	19	45:64	33
15. PĂULIŞANA PĂULIŞ	32	9	5	18	48:84	32
16. VIITORUL SATU NOU	32	7	6	19	41:72	27
17. FC SÂNLEANI	32	6	2	24	23:60	20
18. VOINŢA MACEA	32	3	6	23	34:91	15

Etapa viitoare (miercuri, 1 iunie 2011): CS Vladimirescu - Aqua Vest, Voinţa Macea - Semlecana Semlac, Frontiera Curtici, FC Sânleani - Unirea Sântana, Progresul Pecica - Unirea Şeitin, CS Ineu - Păulişana Păuliş, FC UTA II - Victoria Zăbrani, Şoimii Tauţ - Crişul Ch. Criş, Şoimii Pâncota - Viitorul Satu Nou.

Omul care îţi schimbă viaţa

Pe filiera italiană, Gian Pio del Monaco vrea o Academie de Fotbal în judeţul nostru.

ARAD. Cristian Monac, Bogdan Vlad, Daniel Puşa, Răzvan Blănaru, sunt doar câteva nume de jucători de fotbal cărora Zeiţa Fortuna le-a surâs. Pentru că în drumul lor a apărut Gian Pio del Monaco, omul care îţi schimbă viaţa. În bine. Din jucători pe coclaurile judeţului, s-au transformat peste noapte în promisiuni pentru echipe din Italia.

Lucrează pe filiera AC. Milan, cu impresarul Simone Bottini (în iulie vor pleca împreună în Paraguay, pentru a monitoriza câţiva jucători intraţi în atenţia diavolilor milanezi), este consultant tehnic pe România, Serbia şi Croaţia pentru AC Rimini şi are ochi în depistarea tinerelor talente care rareori l-au trădat. Colaborarea cu FC Sânleani a dat deja primele roade: Cristian Monac (19 ani) a semnat pentru cinci ani cu Rimini; Bogdan Vlad (19 ani) este aşteptat tot la Rimini, în luna iulie, pentru un cantonament, vizite medicale şi, probabil, semnarea unui angajament; Răzvan Blănaru şi Cătălin Cornea sunt monitorizaţi de Forli, Daniel Puşa va susţine probe de joc la Modena, iar lista celor care vor avea şansa de a convinge în Italia rămâne deschisă.

„Visul meu este de a pune bazele unui centru de juniori pe principii sănătoase, după modelul celor din Italia. Nu în municipiu, unde Atletico şi UTA acaparează tot, ci undeva în judeţ". - ne-a declarat Gian Pio del Monaco. **JA-D.S.**

Gian Pio del Monaco FOTO: JA

Vrea Academia la Sânleani

SÂNLEANI. Chiar dacă este dezamăgit de evoluţia echipei de seniori în Liga IV, virtual retrogradată, Teodor Bulzan, patronul grupării FC Sânleani are planuri mari. „Voi pune la dispoziţia lui Gian Pio del Monaco toate cele necesare pentru ca Academia de Fotbal să fie ridicată la Sânleani. Anul acesta vom pune bazele acestui centru juvenil, la care vrem să ajungă cei mai buni copii şi juniori din împrejurimi" - a spus Bulzan. **JA-D.S.**

În tricoul lui AC Rimini

RIMINI. Pas uriaş făcut de Cristian Monac. De la gruparea de Liga IV, FC Sânleani, în Serie C 1, la AC Rimini. Jucătorul remarcat de prof. Dinu Donca şi propulsat spre fotbalul italian de Gian Pio del Monaco a semnat un angajament valabil pe o perioadă de cinci ani.

„Este un exemplu pentru orice tânăr jucător de fotbal. La 19 ani a ajuns în Italia şi viitorul îi poate surâde. Deacum, totul depinde de el şi de stropul de noroc - fără de care mulţi au rămas la stadiul de talente - dacă va deveni o certitudine" - ne-a declarat Gian Pio del Monaco, tehnicianul al cărui ochi în descoperirea talentelor este apreciat în „Cizmă". **JA-D.S.**

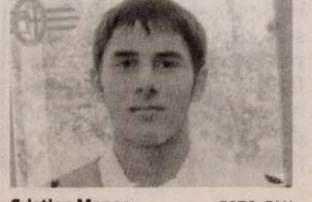

Cristian Monac FOTO: FAN

Asortează sau creează contraste

COMBINAȚII. Pentru a modela un look deosebit, desprins din istorie, trebuie să asortezi o piesă vestimentară din dantelă vintage la o alta retro, fie prin croială, fie prin nuanță. Pantalonii până sau cu talie înaltă, fustele în cloș sau plisate, pantofii Mary Jane, sacourile cu umeri lați, toate se potrivesc excelent cu dantela vintage. În cazul pieselor vestimentare din dantelă albă sau neagră, cea mai bună metodă de a le evidenția este să construiești contraste de culoare.

Pantofii nude fac pereche bună cu dantela albă

RETRO. Două dintre cele mai feminine tendințe ale sezonului cald 2011- dantela albă și pantofii nude - se pot combina într-una singura. Asocierea dintre dantela albă și încălțăminte în nuanțe nude nu va da niciodată greș, construind amândouă un look diafan, senzual, cu un aspect retro impecabil.

MICUȚA ROCHIE NEAGRĂ

Dacă rochia albă din dantelă se apropie mai mult de sfera casual, cea din dantelă neagră este o opțiune excelentă când ai nevoie de o ținută elegantă, simplă dar nu banală și, cu siguranță, în tendințe. FOTO: FAN

Feminină şi foarte sexy

POSIBILITĂȚI. Când vine vorba de dantelă trebuie să-ți alegi hainele cu grijă, fiind atentă mai ales la... cantitatea de dantelă pe care o pui pe tine. Asta pentru a evita să treci de la un stil de modă elegant și feminin direct la unul vulgar. Poți începe cu lenjeria intimă - chiar dacă nu se vede, o să te facă să te simți mult mai sexy și mai aranjată. O altă variantă o constituie accesoriile: genți, pantofi sau bijuterii decorate cu dantelă - sunt extrem de sexy și pot fi punctul de atracție al ținutei tale.

Recomandare pentru femeile plinuţe

INSERȚII. Dacă ești plinuță, este recomandabil să alegi îmbrăcăminte cu inserții de dantelă. O piesă vestimentară numai din dantelă poate să adauge unei siluete câteva kilograme, deoarece dantela tinde să construiască o imagine de masivitate în croială. Prin urmare, dacă ești mai plinuță, evită piesele vestimentare numai din dantelă și optează pentru inserții de dantelă.

Dantela este obligatorie

Tendinţele din această vară ne impun introducerea în garderobă a pieselor vestimentare din dantelă.

MUST-HAVE. Dantela a devenit simbolul absolut al eleganței în ultimii ani. Apărută mai întâi în vestimentațiile religioase în prima jumătate a secolului XIV, abia în secolul XVI a început să facă parte din piesele vestimentare ale societății și, foarte rapid, a născut pasiuni printre nobili. Nobilă este și în zilele noastre, oferind oricărei ținute un aspect ușor vintage, aspectul ei fiind atins de patina timpului. Designerii se întrec în cele mai diverse creații pe bază de dantelă, iar nouă nu ne rămâne decât să ne inspirăm și să introducem în sezonul cald 2011, în garderoba noastră, piese vestimentare din dantelă.

Dantela albă

Dacă există un must-have în sezonul cald, acesta este dantela albă. O regăsim în colecțiile majorității designerilor, pe absolut orice piesă vestimetară, dar și pe accesorii. Așa că nu te sfii să investești într-o rochie din dantelă albă, într-un top de dantelă, chiar o fustă sau o poșeta dantelată. Nu în ultimul rând, dantela albă este extrem de ușor de asortat.

Inserţii nonconformiste

Dacă un look numai din dantelă este prea mult pentru tine, designerii oferă și alte opțiuni: inserțiile de dantelă, care construiesc un contrast foarte interesant. Astfel, caută piese vestimentare care surprind prin contrastul dintre dantelă și restul de material: printuri și dantelă, aspect metalic și dantela, voal și dantelă, chiar și materiale ecosez și dantelă.

Aspect vintage

În general, dantela are un aer vintage, însă în acest an trebuie să aibă un aspect cât mai învechit - ca și cum ar fi stat în cufărul bunicii zeci de ani. Trebuie să emane acel parfum de vechi, care aduce originalitate unei ținute. În acest caz, caută nuanțe nude, prăfuite: roze, gri, bej, crem.

Transparenţă

Farmecul dantelei stă și în transparența ei, astfel că poți construi ținute senzuale și moderne apelând la această calitate a ei. Propunerea designerilor este concentrată pe fustele sau rochiile pe jumătate transparente, acoperite cu un strat de dantelă, dar și pe topuri transparente. Dantela neagră este de bază în transparență, pentru că oferă o aură de mister, însă poți opta și pentru alb, gri sau crem.

ARĂDENII SE DISTREAZĂ aradon.ro

Muzică, dans şi multă voie bună, adică o noapte cu distracţie maximă, într-un club cu o atmosferă incendiară

Guardiola e la cel de-al doilea succes

FOTBAL. Spaniolul Josep Guardiola a devenit, la 40 de ani, cel mai tânăr antrenor care câştigă două trofee ale Ligii Campionilor. Guardiola, care are 40 de ani şi 5 luni, a obţinut primul trofeu Champions League tot cu FC Barcelona, în 2009, după ce spaniolii s-au impus, cu 2-0, tot în faţa englezilor de la Manchester United. Pe de altă parte, managerul englezilor, Sir Alex Ferguson, a ratat ocazia de a deveni primul antrenor cu trei trofee ale Ligii Campionilor, după cele câştigate în 1999 şi 2008. **SURSA: MEDIAFAX**

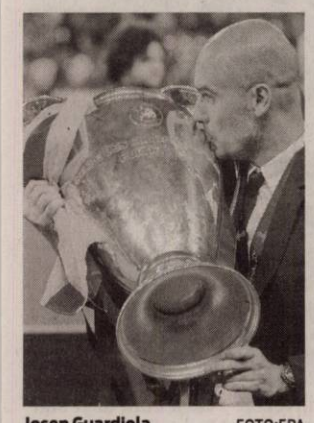

Josep Guardiola FOTO:EPA

Ziarele spaniole laudă triumful

FOTBAL. „We are the champions" (Noi suntem campionii) a titrat cotidianul catalan Sport, după victoria formaţiei FC Barcelona în finala Ligii Campionilor, scor 3-1, cu Manchester United. „Cea mai bună echipă a Barcelonei din istorie a devenit din nou regină pe Wembley", a mai notat cotidianul catalan. „Champions Barça", a scris As, care a subliniat că echipa catalană a făcut un „meci mare". „Barcelona de vis!" a notat Marca, subliniind că gruparea pregătită de Josep Guardiola şi-a ratificat „domnia" din ultima decadă. **SURSA: MEDIAFAX**

Incidente violente după victorie

FOTBAL. Incidente violente au izbucnit pe străzile Barcelonei după victoria formaţiei FC Barcelona, 130 de persoane fiind arestate, 84 rănite, iar un poliţist a avut nevoie de spitalizare, informează presa spaniolă. Circa 130 de persoane au fost rănite uşor, din care 37 de poliţişti. Conform poliţiei, persoanele arestate au aruncat diverse obiecte, au avariat staţii de autobuz sau au avut altercaţii cu poliţiştii. Aproximativ 50.000 de suporteri au ieşit pe străzi la finalul meciului, sărbătorirea campionilor urmând să continue şi duminică, atunci când va avea loc şi un concert al cântăreţei Shakira, care are o legătură amoroasă cu fundaşul Gérard Piqué.

SURSA: MEDIAFAX

Poliţia a avut de furcă FOTO: EPA

FC Barcelona e „regina" Europei

Echipa spaniolă a cucerit al treilea trofeu suprem în ultimii cinci ani.

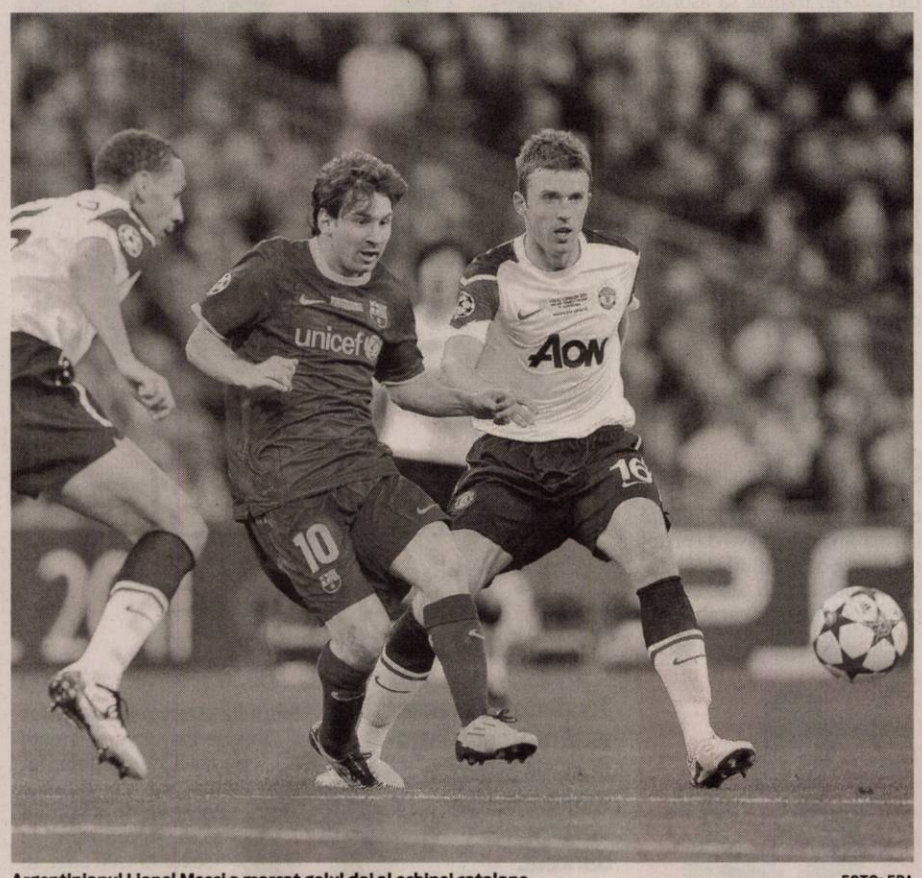

Argentinianul Lionel Messi a marcat golul doi al echipei catalane FOTO: EPA

FOTBAL. FC Barcelona a câştigat trofeul Ligii Campionilor, al patrulea din istoria clubului, după ce a învins, pe Wembley, cu scorul de 3-1 (1-1), formaţia engleză Manchester United, în finala competiţiei. Golurile echipei spaniole au fost marcate de Pedro Rodriguez '27, Messi '54 şi Villa '69, în timp ce pentru formaţia Manchester a punctat Rooney '34.

Argentinianul Lionel Messi a marcat cel de-al 12-lea gol în Liga Campionilor şi al 53-lea în toate competiţiile în acest sezon. FC Barcelona şi Manchester United s-au întâlnit pentru o doua oară într-o finală de Liga Campionilor, după cea din 2009, câştigată tot de FC Barcelona cu scorul de 2-0, prin reuşitele lui Eto'o şi Messi. Pentru câştigarea trofeului, FC Barcelona va primi un premiu record în valoare de 126 de milioane de euro, în timp ce Manchester United va încasa 73 de milioane de euro.

La meciul disputat pe arena Wembley din Londra au asistat aproximativ 70.000 de spectatori. Printre personalităţile prezente s-au aflat Prinţul Felipe de Bourbon, vicepremierul britanic Nick Clegg, Franz Beckenbauer, Johan Cruyff, fostul secretar general al ONU, Kofi Annan, şi cântăreţul Eric Clapton.

Barca, al patrulea triumf

FC Barcelona, care a mai câştigat trofeul în 1992, 2006 şi 2009, îi succede în palmares formaţiei italiene Internazionale Milano, care a trecut în 2010 de formaţia germană Bayern Munchen. Acesta a fost ultimul meci la Manchester United pentru portarul Edwin Van der Sar. Trofeul Ligii Campionilor, câştigat de FC Barcelona, a fost ridicat de francezul Eric Abidal, care a primit şi banderola de la căpitanul obişnuit al catalanilor, Carles Puyol.

După ce toţi jucătorii echipei catalane au primit medaliile de la preşedintele UEFA, Michel Platini, Puyol i-a oferit banderola lui Abidal, lăsându-l pe acesta să fie primul care ridică trofeul, lucru pe care îl face în mod obişnuit căpitanul de echipă. Eric Abidal a fost diagnosticat în martie cu o tumoare la ficat, fiind apoi operat. El s-a refăcut miraculos, revenind pe teren în semifinalele Champions League şi fiind titular în finală. **SURSA: MEDIAFAX**

Spania are cele mai multe trofee

FOTBAL. Spania a devenit ţara cu cele mai multe trofee ale Ligii Campionilor din istorie, 13, după ce FC Barcelona a învins pe Manchester United. Spania a preluat conducerea în clasament cu 13 trofee (Real Madrid 9, plus FC Barcelona 4)., urmată de Italia (12) şi Anglia (11). Din Italia, Liga Campionilor a fost câştigată de echipele AC Milan (6), Juventus (2) şi Internazionale Milano (3). Echipele engleze câştigătoare ale trofeului sunt Liverpool (5), Manchester United (3), Nottingham Forest (2) şi Aston Villa (1). Clasamentul este completat de Germania 6 (Bayern Munchen 4, Hamburger 1, Borussia Dortmund 1), Olanda 6 (Ajax 4, Feyenoord 1, PSV Eindhoven 1), Portugalia 4 (Benfica 2, FC Porto 2), România (Steaua), Serbia (Steaua Roşie Belgrad), Scoţia (Celtic), Franţa (Olympique Marseille) cu câte un trofeu.

SURSA: MEDIAFAX

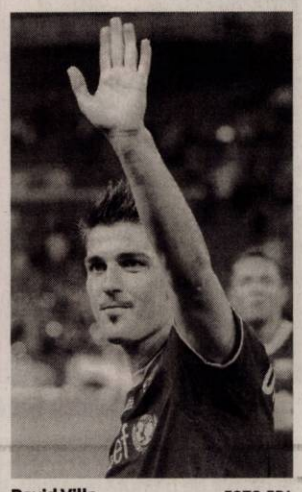

David Villa FOTO:EPA

„Gestul lui Puyol ne face mai puternici"

FOTBAL. Antrenorul Josep Guardiola a declarat că este privilegiat să lucreze cu jucătorii de la FC Barcelona şi a apreciat că echipa sa a devenit şi mai puternică prin gestul lui Carles Puyol, care i-a oferit banderola de căpitan şi dreptul de a ridica primul trofeul LC lui Eric Abidal.

„Sunt privilegiat să antrenez aceşti jucători, să fac parte din acest grup. Avem patru trofee, ca Bayern şi Ajax, suntem fericiţi. Nu ştiu dacă echipa mea este cea mai bună din istorie, nu am văzut alte echipe, nu am văzut Real Madridul lui Di Stefano, care a câştigat de cinci ori consecutiv Liga Campionilor, nu am văzut Ajaxul lui Cruyff... Am încercat să jucăm cât mai bine şi ne-ar plăcea ca lumea să-şi amintească de noi ca de una dintre cele mai bune echipe sau cel puţin jucătorii să-şi amintească de faptul că s-au distrat", a afirmat Guardiola.Guardiola s-a declarat impresionat de faptul că Puyol, căpitanul obişnuit, l-a lăsat pe Abidal să ridice primul trofeul: „A fost o idee a lui Carles Puyol şi Xavi, în special ideea lui Carles, care a suferit atât de mult în ultimele trei luni. Însă noi am ajuns în finală pentru că el a jucat în semifinale. Abidal a suferit cel mai mult, a avut o tumoare. Poţi câştiga sau pierde, dar acolo a fost o chestiuine de calitate umană, acest gest îl onorează pe Carles şi nimic nu ne face mai puternici ca acest gest".

Josep Guardiola l-a lăudat pe Lionel Messi: „Am putea fi competitivi, dar fără el nu am avea atâta calitate: el este unic". **SURSA: MEDIAFAX**

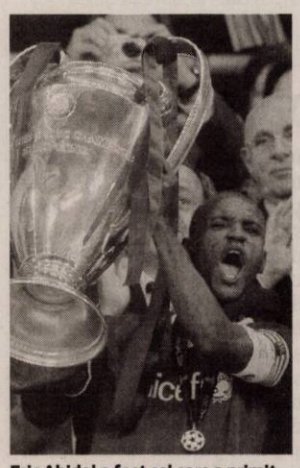

Eric Abidal a fost cel care a primit trofeul FOTO: EPA

Villa a spus că „trăieşte un vis"

FOTBAL. Atacantul David Villa a declarat că trăieşte un vis după ce a câştigat Liga Campionilor cu FC Barcelona, în urma victoriei cu Manchester United, în care a marcat şi un gol, informează AFP. „Este un vis. Este multă muncă în spate. Suntem fericiţi. Am simţit o mare bucurie când am marcat. Dedic victoria tuturor, familiei mele şi nepoatelor mele", a afirmat Villa. El a înscris sâmbătă cel mai important gol al său pentru FC Barcelona. **SURSA: MEDIAFAX**

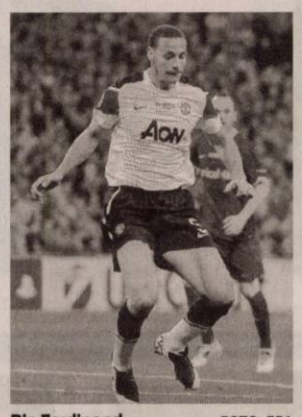

Rio Ferdinand FOTO: EPA

Recunosc forţa Barcelonei

FOTBAL. Căpitanul echipei Manchester United, Nemanja Vidici, a declarat că FC Barcelona a meritat să câştige Liga Campionilor, deoarece joacă un „mare fotbal", informează AFP. Şi Rio Ferdinand a recunoscut meritul catalanilor: „În 2009 am fost mai buni. Astăzi am avut câteva ocazii. Când am revenit la 1-1, am crezut în victorie".

SURSA: MEDIAFAX

EVIDENŢIAZĂ-TE!

Text: **DATA apariţiei:**.....

.....

.....

.....

.....

.....

.....

.....

Talon valabil până în 30 iunie 2011

Date personale:

Nume şi Prenume:

Telefon:

Buletin de identitate:

TALON + PREŢUL CATEGORIEI AFERENTE

Anunţurile se preiau zilnic, la ghişeu, până în ora 16[00], după această oră, se pot prelua doar prin intermediul sistemului online de preluare al anunţurilor disponibil pe www.jurnalaradean.ro . Anunţurile de mică publicitate din Jurnal Arădean se publică pe baza talonului din ziar

Redacţia nu îşi asumă responsabilitatea pentru conţinutul anunţurilor de mică publicitate!

JURNAL ARĂDEAN

DECESE

Cu mare durere în suflet anunţăm fulgerătoarea moarte a dragei noastre mamă, bunică şi soacră

HORGA FLOARE.

Dumnezeu să o odihnească în pace! Înmormântarea a avut loc sâmbătă, 28 mai 2011, orele 14:00, la cimitirul Eternitatea.

Te vom plânge mereu: fiicele Stela şi Adriana, nepoatele Alexandra şi Ioana şi ginerii Viorel şi Nelu

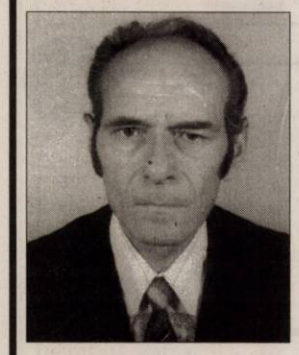

O inimă bună a încetat să mai bată, un suflet bun s-a ridicat la Cer. Recunoştinţă veşnică celui care a fost

PALFI PETRU.

Înmormântarea va avea loc astăzi, 30 mai 2011, ora 12:00, la cimitirul Eternitatea (U.T.A.).

Soţia Rozalia, familiile Ioan şi Grozescu

CONDOLEANŢE

Colegiul Medicilor Arad este alături de familia îndoliată în grelele momente pricinuite de pierderea celei care a fost

Dr. INGRID FILIMON.

Sincere condoleanţe familiei îndoliate! Dumnezeu s-o odihnească în linişte şi pace!

Un ultim omagiu la dispariţia prematură
a omului şi medicului de excepţie
Dr. FILIMON INGRID.

Sincere condoleanţe familiei îndurerate. Dumnezeu să o odihnească!

Colectivul Secţiei Hematologie - Spitalul Judeţean Arad

Împărtăşim marea durere a colegei noastre Maria Alda în aceste clipe grele pricinuite de familia îndoliată. Dumnezeu să-l ierte şi să-l odihnească în pace!

Colectivul DJAOV Arad

Un ultim omagiu celui care a fost elevul şi colegul nostru

CĂLIAN CĂLIN,
din clasa a X-a A.

Dumnezeu să-i aşeze sufletul în lumea celor drepţi, iar familiei îndoliate să-i dea mângâiere!

Colectivul de cadre didactice şi elevii Grupului Şcolar „Ion Creangă" Curtici

SERVICII FUNERARE

IN MEMORIAM NON STOP!
KUKI - servicii funerare complete
Oferă toată gama de sicrie, accesorii şi servicii funerare la preţuri avantajoase.
- cameră toaletat
- cameră frigorifică
- capac frigorific
Transport Intern şi Internaţional
Contact: Arad, str. Mihai Eminescu, nr. 4 (în curte)
Tel: 0257/211.929, mob: 0723343964
www.inmemoriamkuki.com
(H-698814)

Anunţurile de deces se publică GRATUIT!

Cu inimile îndoliate, cu sufletele cernite, ne luăm rămas-bun de la cel care a fost colegul şi elevul nostru

CĂLIAN CĂLIN.

Îi vor purta veşnică amintire colegii din clasa a X-a A împreună cu doamna dirigintă profesor Berar Daniela de la Grupul Şcolar „Ion Creangă" Curtici

Colectivul SC LAGERMAX AED ROMÂNIA SRL anunţă pe această cale că este alături de bunul nostru coleg Călin Aslău în aceste clipe grele în care se desparte de dragul său tată.

Un gând pios şi o floare în amintirea lui

LUPŞA PETRU

care ne-a părăsit într-o zi de 29 mai, acum 9 ani.

Familia

Cu profund regret şi durere în suflet, plângem trecerea la cele veşnice a distinsei

EVA PATAKY,

doamnă de înaltă ţinută morală, o prietenă de nădejde, devotată şi iubitoare pe care nu o vom uita niciodată. Dumnezeu să o odihnească!

Mariana, Teddy şi Paul

Un ultim omagiu dinstinsei d-na

EVA PATAKY.

Dumnezeu să-i dea odihnă veşnică!

Dr. Vască Viorel

Cu durere în suflet dorim să aducem mulţumiri tuturor celor care au fost alături de noi şi ne-au sprijinit în momentul despărţirii noastre de cel care ne-a fost soţ, fiu, tată, socru şi bunic

MORARIU IOAN.

Avem deosebită recunoştinţă pentru toţi cei care prin vorbe, fapte sau gânduri ne-au ajutat să parcurgem aceste zile deosebit de dureroase. Totodată mulţumim celor care au ţinut să aducă un ultim omagiu celui pe care l-au apreciat, iubit şi respectat -

notarul public
MORARIU IOAN.

Dumnezeu să-l odihnească!

Familia îndurerată

Mulţumim din suflet celor care au fost alături de noi, rude, prieteni, foşti colegi, cunoştinţe şi au încercat să ne aline durerea la trecerea în nefiinţă, la odihna veşnică a celui care a fost

Ec. DOREL - RADU MOŢ.

Dumnezeu să-l odihnească!

Gabi cu familia, familiile Cristea şi Faur

COMEMORĂRI

Odihnă veşnică dragului nostru vecin,

MAN IOSIF,

la 6 luni de la plecarea pe celălalt ţărâm.

Familia Podavka

S-au scurs 4 ani de când ne-a părăsit fulgerător pentru totdeauna, scumpa noastră

MATYUS MARIA.

Dorul de tine, de zâmbetul tău blând şi drag ne umple zilele şi cu greu reuşim să ne ascundem lacrimile, durerea şi întristarea. Nimeni nu ne poate şterge din mintea şi inima noastră chipul tău frumos şi blând, dragostea pe care ne-ai arătat-o în fiecare clipă a vieţii tale. Dumnezeu să-ţi dea multă linişte şi să-ţi vegheze somnul etern!

În veci nemângâiaţi, fiica Bianca, mama Maria, Florin şi Ioji

Sunt frunze ce nu cad deşi vântul le suflă cu putere, sunt oameni care nu se uită deşi uitarea este o lege a firii. Timpul se scurge nemilos şi iată că în urmă cu 3 ani pe data de 28 mai s-a stins din viaţă cel care a fost soţ, tată, socru, bunic

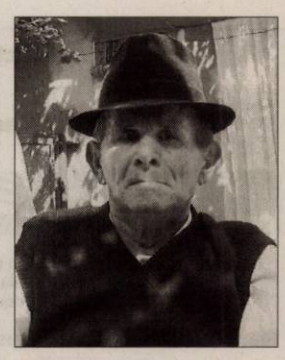

ŢIGAN TEODOR.

Ne amintim mereu de tine soţia Maria, fiul Dodu, nora Marinela, nepoţii Liviu, Iuliana, Larisa

De şase luni îl regretăm şi-l plângem pe iubitul nostru

MAN IOSIF

pentru bunătatea lui sufletească. Nu îl vom uita niciodată! Dumnezeu să-l odihnească în pace!

Îndurerata soţie Ella, fiica Erika şi ginerele Remo

Nimic nu e mai sfânt în viaţă decât iubirea de mamă. Dragostea pentru tine mamă dragă nu va pieri niciodată, ci ne va lumina pururea sufletele îndurerate de pierderea ta, în urmă cu 4 ani. Să-ţi fie somnul lin şi îngerii aproape, draga noastră

BUDEAN TATIANA.

Te vom iubi mereu!

Familiile îndoliate

Au trecut 3 ani de când ne-a părăsit

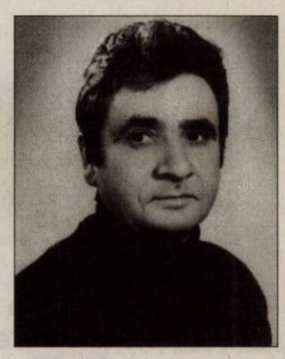

SALA IOAN,

cel care ne-a fost soţ, tată, socru şi bunic. Nu te vom uita niciodată!

Fam. Sala şi Fam. Codrean

Astăzi se împlinesc 8 ani de când s-a stins cel mai iubitor tată şi soţ

RĂILEANU TUDOR.

Te vom păstra mereu viu în inimile noastre!

Familia Răileanu, Joldea şi Fărcuţ

Pios omagiu şi veşnică amintire la împlinirea a 30 ani de la dispariţia celui care a fost un om de excepţie

VIOREL ZGÂRDEA.

Familia Zgârdea, Tripa, Bocancea, soţia Irina

Publicitate 0257-210.775; 0257-280.904

40%
Voucher
Hotel Moneasa

4 nopti (luni-vineri) de cazare cu mic dejun la oaza din apropierea Aradului
Preț hotel 2 pers: ~~480 lei~~
Stoc: 5 buc. Preț JURNAL : **288 lei**

40%
Voucher
Hotel Moneasa

1 saptamana (luni-duminica) de relaxare cu masaj zilnic, piscine, sala de fitness si mic dejun
Preț hotel 2 pers: ~~840 lei~~
Stoc: 5 buc. Preț JURNAL : **504 lei**

30%
Voucher

Un apartament luxos pe o noapte si sampanie cadou
Preț hotel: ~~330 lei~~
Stoc: 5 buc. Preț JURNAL : **231 lei**

40%
Voucher
HOTEL PHOENIX ARAD
Un weekend de neuitat pentru 2 persoane. Toate facilitatile, servicii all inclusive.
Preț hotel 2 pers: ~~500 lei~~
Stoc: 5 buc. Preț JURNAL : **300 lei**

40%
Voucher
Hotel Moneasa

5 zile (luni-vineri) perfecte pentru un teambuilding pe masura, paintball, biliar, piscine, sală de conferință, masaj, fitness și mic dejun
Preț hotel 1 pers: ~~800 lei~~
Stoc: 5 buc. Preț JURNAL : **480 lei**

20%
SFERA

Voucher
Mobilier baie
Preț magazin: ~~424 lei~~
Stoc: 1 buc. Preț JURNAL : **339,2 lei**

40%
Voucher
ROD SPECTRA MEISTER
Voucher pentru materiale de construcții pentru finisaje
Mortare uscate pentru finisaje gama Von Maister
Preț depozit: ~~250 lei~~
Stoc: 4 buc. Preț JURNAL : **150 lei**

25%
SFERA
Voucher

Cabina dus - HIDROMASAJ
Preț magazin: ~~1339 lei~~
Stoc: 1 buc. Preț JURNAL : **1004,25 lei**

30%
poolcontrol™ tehnica piscinei
Voucher

Termometru plutitor pentru piscină
Preț magazin: ~~144 lei~~
Stoc: 2 buc. Preț JURNAL : **100 lei**

20%
BALLROOM dance
Voucher

Curs de dans (vârsta 5-14 ani) / lună
Preț ballroom dance: ~~80 lei~~
Stoc: 7 buc. Preț JURNAL : **64 lei**

40%
PIASTRELLE
PASIUNE PENTRU DETALII
Voucher
Voucher cumpărături gresie-faianță
Preț magazin : ~~5000 lei~~
Stoc: 1 buc. Preț JURNAL : **3500 lei**

25%
Voucher

Tunsoare + coafat (păr scurt/lung)
Preț cosmetică: ~~40 lei~~
Stoc: 3 buc. Preț JURNAL : **30 lei**

40%
Best Mobila
Voucher

Mobila bucatarie
Preț magazin: ~~1.569 lei~~
Stoc: 1 buc Preț JURNAL :**941 lei**

25%
Voucher

Epilare totală (picioare, axial, inghinal)
Preț cosmetică: ~~40 lei~~
Stoc: 3 buc. Preț JURNAL : **30 lei**

30%

Voucher
Voucher epilat lung (picior)
Preț cosmetică: ~~25 lei~~
Stoc: 2 buc. Preț JURNAL : **17,50 lei**

30%
Voucher

Voucher epilat axial
Preț cosmetică: ~~10 lei~~
Stoc: 2 buc. Preț JURNAL : **7 lei**

40%
Gospodăria Comunală

Voucher
Voucher pentru grădina ta
Preț gospodărie comunală : ~~1000 lei~~
Stoc: 1 buc. Preț JURNAL : **600 lei**

30%
SFERA
Voucher

Cada Hidromasaj
Preț magazin: ~~2140 lei~~
Stoc: 1 buc. Preț JURNAL : **1498 lei**

25%
Best Mobila
Voucher

Canapea plus fotolii
Preț magazin: ~~3.499 lei~~
Stoc: 1 buc Preț JURNAL :**2.624 lei**

45%
Voucher

Voucher parchet stratificat 25 mp
Stejar rustic, fără montaj
Preț magazin: ~~4150 lei~~
Stoc: 2 buc. Preț JURNAL : **2282 lei**

REGULAMENT PE SCURT

DE CE?

Pentru că cititorii noştri sunt cei mai importanţi şi dorim să le oferim avantaje!
Astfel ne-am propus să vă punem la dispoziţie oferte cu discounturi senzaţionale.
Urmăriţi în ediţiile cotidianului Jurnal Arădean ofertele noastre de top.

Abonaţii la Jurnal Arădean au un discount suplimentar de 5% faţă de cel afişat.

CUM FUNCŢIONEAZĂ ?

Clienţii noştri îşi expun prin intermediul ziarului Jurnal Arădean ofertele speciale de care doar cititorii publicaţiei noastre pot beneficia.
Este foarte simplu : noi publicăm poza produsului, cu discountul aferent, clientul ne garantează un stoc minim, iar dumneavoastră trebuie doar să veniţi la sediul Jurnal Arădean, de pe Str. Poetului, nr. 1C, pavilion 36.
Aici trebuie să achitaţi contravaloarea obiectului (tariful Jurnal arădean, afişat la fiecare produs în parte).
Aceste oferte sunt valabile trei săptămâni, în limita stocului disponibil. Preţurile sunt exprimate în lei/ bucată şi conţin TVA.

De la noi primiţi un voucher pe care trebuie să îl prezentaţi atunci când ridicaţi produsul de la magazinul indicat.
Detalii: www.aradon.ro
Telefon: 0257/280.904
E-mail: timea.ujlaki@informmedia.ro; loredana.paun@informmedia.ro; olga.rotaru@informmedia.ro

Primul venit este şi primul servit!

HOLDING ATLASSIB S.C. TRANSDARA S.A. - Arad

Angajează:

● MECANICI AUTO

- studii medii (şcoală profesională - specializarea mecanic auto)
- experienţa în domeniu constituie avantaj
- domiciliul în Arad, tel.

Relaţii la telefon 0257/256308; fax: 0257/256302 sau la sediul societăţii din Arad, str. Liviu Rebreanu nr. 95. E-mail: transdara.office@atlassib.ro
Doar cei selectaţi vor fi contactaţi. (H-103873)

S.C. SPIACT CF ARAD S.A.

ANGAJEAZĂ:

(H-103892)

● INGINER TCM

- obligatoriu cunostinte AUTOCAD

Coordonare productie:

● SUBINGINER TCM (MAISTRU)

CV -urile se transmit la e-mail : iuliana.jurca@irsgroup.eu Vor fi chemaţi la interviu numai cei selectaţi.

Banca Cooperatistă Mureşul Arad

acordă credite membrilor cooperatori cu o dobândă de 14% pe an.

Informaţii suplimentare se pot obţine la sediul central al unităţii din Arad, Calea Timişorii, nr. 48, telefon0257-257007 şi la următoarele agenţii şi puncte de lucru:

-Agenţia nr.1, loc. Arad, Bld.Iuliu Maniu, nr.20, ap.4-5, tel.0257-251561.
-Agenţia Lipova, tel.0257-561942
-Agenţia Gurahonţ, tel.0257-316155
-Punct de lucru Pecica, tel.0257-463115
-Punct de lucru Curtici, tel.0257-464185
-Punct de lucru Şeitin, tel.0257-415119
-Punct de lucru Vinga, tel.0257-460055
-Punct de lucru Ghioroc, tel.0257461137
-Punct de lucru Vîrfurile, tel.0257-318483
-Punct de lucru Hălmagiu, tel.0257-319224
-Punct de lucru Bîrzava, tel.0257-433133
-Punct de lucru Cermei, tel.0257-328135
-Punct de lucru Ineu, tel.0257-511396
-Punct de lucru Săvîrşin, tel.0257-557213
-Punct de lucru Tîrnova, tel.0257-370131 (H-58766)

Celebra Tamaduitoare Valentina Codreanca este prezenta in Arad. Aveti acum o sansa unica pt. a va purifica trupul si sufletul si a va rezolva toate problemele. Valentina Codreanca lucreaza prin Magie Alba, descanta pt dragoste, liniste sufletesca, succes in afaceri, examene, vindeca stresul, ipotenta, dezleaga farmece, blesteme, cununii legate, deschide cartile de tarot. Rezolvari garantate pt care isi asuma responsabilitatea. Asigura confidentialitate si profesionalism in tot ceea ce realizeaza. Tel : 0747.422.031, 0721.56.44.57, Web-site: www.magicvalentina.ro (H-47326)

Singura tămăduitoare acceptată de biserică. Tămăduitoarea Tamara cunoscută în România pentru cele mai multe cazuri rezolvate invitată la toate posturile tv .

Vă poate ajuta în orice problemă, dezleagă farmece cununii face de spor aduce persoana iubită multe altele. Poate fi gasită în Arad oferă rezultate garantate 100 % nu o să fiţi dezamăgiţi. Poate fi contactată la telefoane: 0723421156 ; 0747752442. (H-47347)

GHENAU TRADE

Ferestre si usi din profile PVC cu sticla termopan

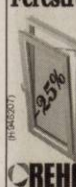

- 3 rate lunare fara comision
- plasa fixa antiinsecte gratis
- transport si montaj gratuit
- gama larga de nuante si modele

CREHAU GU BKS GUARDIAN

ARAD : B-dul Aurel Vlaicu nr: 159
tel/fax : 0257-260 . 042
mobil: 0769 - 048 . 018; 0728 - 983 . 375

0753.658.035
COLECŢIONAR GERMAN CUMPĂR MAŞINI DE CUSUT VECHI, MĂRCI GERMANE. OFER 40.000-45.000 EURO. PLATA PE LOC.

GARSONIERE

- **Garsonieră confort** 1, Vlaicu, etaj 2, amenajat, 19.000 Eur/negociabil. Tel. 0731.832.469. 103856
- **Vând garsonieră** cf.1, et.I, cameră, bucătărie, baie cu vană, balcon închis, termopan, gresie, faianţă, parchet, uşă metalică. 0741.242.158. 89093
- **Vând garsonieră** confort I, etaj I, str. Banu Mărăcine, 0745.255.065. 98438
- **Vând garsonieră** confort 2, Micălaca, et I, 13.000 euro/neg. 0744.542.931. 106836
- **Vând garsonieră** etaj III, confort I, str. Simfoniei Micălaca, neamenajată, 14500 euro/neg. 0744.438.884. 92488
- **Vând garsonieră** str. Iustin Marsieu (Bujţeni) amenajată ocupabilă imediat. Telefon 0740.246.930. 103879

AP.1 CAMERĂ

- **Vând apartament** 1 cameră bucătărie, baie, hol, mobilate, Micălaca, bloc 104, 26.000 Euro.Telefon 0724.586.876. 29610
- **Vând apartament** 1 cameră, zona Uta, 50mp.Preţ 25.500Euro.Informaţii telefon 0744.964.882. 87062
- **Vând apartament** 1 cameră, 43,51 mp, Vlaicu, Brezoianu, etaj 3, amenajat. Telefon 0727.775.588. 90803
- **Vând apartament** 1 cameră, ultracentral, parter, 64 mp, 21.500 euro, 0744.849.390. 106828

AP.2 CAMERE-ARAD

- **Ocazie! Vând** apartament 2 camere zona Podgoria, etaj 2/4, Preţ 32.000 Eur/negociabil. Tel. 0733.883.460; 0744.865.191. 90914
- **Vând** apartament 2 camere bloc nou, Cocorilor nr. 5. Telefon: 0762.213.545. 69391
- **Vând (26.000** Eur), sau închiriez (130 Eur) apartament 2 camere, parter, Romanilor, 0722.658.574, 0722.402.188. 81083
- **Vând apartament** Arad, str. N.Bălcescu, parter, Legea 112, cumpărât 2 camere, bucătărie, baie, pivniţă preţ negociabil, 0755.240.703. 87582
- **Vând apartament** bloc nou, 2 camere, et.I, zona Spitalului Judeţean, Telefon: 0762.213.545 69303
- **Vând apartament** 2 camere, Podgoria, parter, 35.500 euro, 0748.425.797, 0257/250.742. 90797
- **Vând apartament** 2 camere, Grădiste, îmbunătăţit, preţ 29.000 Eur/negociabil, 0727.836.953. 94327
- **Vând apartament** 2 camere, Boul- Roşu, etaj II, amenajat, spaţios, 26.000 euro, 0733.679.072. 93091
- **Vând apartament** 2 camere, Romanilor, parter, renovat, 26.000 Eur, 0722.658.574, 0722.402.188. 103812
- **Vând apartament** 2 camere, Aradul- Nou, telefon 0757.768.742 după ora 15:00 103907
- **Vând apartament** 2 camere, ultracentral, parter 24.500 euro, 0749.437.964. 106829
- **Vând apartament** 74 mp, etaj 1, Aradul Nou. Preţ 30.000 Eur. Tel. 0746.210.112. 90902
- **Vând urgent** apartament 2 camere, bloc nou, 29.000 Eur, 0731.832.469. 103847
- **2 camere,** Calea Romanilor, amenajat, centrală proprie, 70 mp, 43.000 Eur, 0731.832.469. 103852
- **2 camere,** ultracentral, 70 mp, amenajat, 36.000 Eur, 0731.832.469. 103848

AP.3 CAMERE-ARAD

- **Vând apartament** cu 3 camere, mobilat, etaj 1, Alfa, 0721.452.551. 103897
- **Vând apartament** la Miorita, 3 camere, 100mp, cu balcon, de lux, mobilat, la 47.000 Eur/negociabil. Tel. 0741.158.777. 95135
- **Vând apartament** 3 camere, etaj 1, îmbunătăţit, decomandat, zona Podgoria, 0744.510.406. 93076
- **Vând apartament** 3 camere, Micălaca 300, etaj II, amenajat, centrală termică, 47,000 euro, 0733.679.072. 93091
- **Vând apartament** 3 camere, Micălaca 500, etaj II, amenajat, îmbunătăţit, parţial mobilat, 38.500 euro, 0733.679.072. 93091
- **Vând apartament** 3 camere, ultracentral, str. T.Vladimirescu, renovat modern. Tel. 0257/256770, 0722.325.198. 101681
- **3 camere,** Micălaca 500, etaj 1, neamenajat, 34.500 Eur, 0731.832.469. 103850

AP.4 CAMERE-ARAD

- **Vând apartament** 4 camere, etaj I, suprafaţă 136 mp, 2 băi, 2 balcoane, zona UTA, Z-uri, preţ negociabil, la vedere. 0744.511.370. 90795
- **Vând apartament** 4 camere, 301, et. II, mobilat, utilat, garaj, 49.000 euro. Tel: 0722- 388- 176. 103896

APARTAMENT LA CASĂ

- **Vând apartament** la casă, neamenajat, curte proprie, posibilitate mansardare, zona Boul roşu. Tel. 0723.382.064, 0745.604.162. 84460

CASE-ARAD

- **Ocazie! Casă** Arad, nou, central, semiamenajat. Merită văzut! 46.000 Eur/negociabil, 0731.832.469. 103854
- **Vând (schimb)** 2 case construite pe un teren de 450- mp, Arad,zona Şega, 80.000 Euro, 0740.210.489. 33261
- **Vând casă** Aradul- Nou, pot locui două familii! Preţ acceptabil. Telefon 0754.796.354. 93200
- **Vând casă** cartierul Funcţionarilor, toate utilităţile, ☎0257/232489, 0747798603. 27298
- **Vând casă** Micălaca, teren 640, FS- 17 m, 3 camere, 79.000 euro/neg. 0728.933.045. 103883
- **Vând casă** Pârneava, 6 camere, 5 băi, toate utilităţile, preţ negociabil. Telefon 0257/280.395. 49063
- **Vând casă** veche str. Dorel Sibii 16A (fostă Grănicerilor) S.T.=575 mp, S.C.=140 mp, singur în curte, intrare auto, străduţă liniştită. Preţ informativ 70.000 Eur. Tel. 0745.582.015. 90890
- **Vând sălaş** 5067mp intravilan fără curent, 8000Euro negociabil.Informaţii telefon 0754.988.128. 99094

CASE-JUDEŢUL ARAD

- **Vând casă** cu grădină Păncota, str. Traian nr. 7, telefon 0257/466.851. 89579
- **Vând casă** la Sînleani. Informaţii 0769.214.843. 87136
- **Vând casă** în Miniş. Preţ 18.000 Eur. Tel. 0257/461580. 94216
- **Vând casă** în Miniş, 3 camere, baie, bucătărie, anexe, 2 garaje, ST=2.700 mp, pomi fructiferi şi vie în grădină. Telefon 0747.081.755. 94241
- **Vând casă** în Săntana, zonă bună, toate utilităţile. Telefon 0721.492.296. 104125

CASE DE VACANŢĂ-ALTE JUDEŢE

- **ARIEŞENI, teren- construcţii** cabane- vacanţă, curent- electric, eventual cabană, ski, 0722- 257409. 67095

VILE-JUDEŢUL ARAD

- **Vând vilă** 25 km de Arad, Sânmartin, comuna Macea, toate utilităţile, încălzire centrală, merită văzută! Preţ negociabil, la vedere. Telefon 0745.636.300. 92572

SPAŢII COM-ARAD

- **Vând spaţiu** comercial str. Unirii nr. 1, 78 mp, telefon 0726.389.170. 103899
- **11.500- mp şoseaua- NĂDLAC,** FS mare, utilităţi, Proiect- HOTEL, 0722- 257409. 67091

TERENURI LOCAL

- **PF vând** teren intravilan 1400 mp, FS 14 ml, utilităţi stradale, Aradul- Nou, zonă liniştită, 27.500 euro, 0724.297.220. 101774
- **Vând loc** de casă în Vladimirescu, suprafaţă 615mp, FS=17,5 ml, preţ 7.500 Eur/negociabil. Tel. 0741.158.777. 94497
- **Vând loc** de casă în Vladimirescu, 500 mp, front stradal 13 mp, canalizare, gaz, stradă asfaltată. Telefon: 0257/250.866, 0745.681.191. 106832
- **Vând loc** de casă 700 mp, în Gai, acte la zi, lângă centură, 0724.331.166. 87561
- **Vând teren,** 2 ha, lângă reprezentanţa KIA cu deschidere la şosea. Informaţii: 0729.075.031. 90802
- **Vând 500** mp teren intravilan, zona Tabakovici (str. N.Dărăban nr. 8) preţ negociabil. Telefon 0744.764.570. 103869
- **Vand teren** 900 mp Strada Milan Tabacovici 0756495707 921704

TERENURI JUDEŢ

- **Cumpar teren** agricol intre 1- 20ha, plata imediata, telefon 0723170159/0746134720 89585
- **Vând loc** de casă la Livada, suprafaţă 1000mp, FS=15 ml, preţ 15.000 Eur/negociabil, 2 rate. Tel. 0741.158.777. 94763
- **Vând loc** de casă în Livada, telefon 0744.828.934. 87587
- **Vând loc** de casă, centru, Zimandu Nou. Informaţii 0745.858.343. 100121
- **Vând pădure** de foioase, 9ha, la Şiria, compactă cu CF, la preţul de 2.500 Eur/ha/negociabil. Tel. 0747.158.777. 94971
- **Vând teren** agricol în Sânicolaul Mic, 0770.366.979, 0357/808732. 103894
- **Vând teren** arabil Păncota- Măderat, cu titlu, 1,29 ha, preţ 2.000 Eur/ha, cu FS la şosea. Tel. 0741.158.777. 94339
- **Vând teren** arabil Păncota, tarla 75 cu FS la şosea, 3,2 ha, cu CF, preţ 2.500 Eur/ha. Tel. 0741.158.777. 94347
- **Vând teren** arabil, 1 ha, la Şiria, preţul de 2.300 Eur/ ha. Tel. 0741.158.777. 94349
- **Vând teren** intravilan 500 mp, în Curtici. Telefon 0751.354.075. 88852
- **Vând teren** pentru casă 615 mp, toate utilităţile, loc. Călugăreni, 0722.226.403. 90312
- **Vând teren** în loc. Sânleani, intravilan, central, 1900 mp, front stradal 23 m, 24 euro/mp negociabil. 0749.112.122. 87575
- **Vând teren** 500 mp, Vladimirescu, strada 16, utilităţi, telefon 0748.144.548. 92487
- **Vând teren- loc** de casă în Călugăreni, la intrare în zona Rezidenţială Nouă. Telefon 0745.656.493. 92568
- **Vând 2.3** ha, Sânleani, 7300 euro. Telefon: 0744.849.390. 106828

IMOBILE CHIRII

- **Închiriez apartament** 2- 3 camere, garsonieră sau casă pentru muncitori, 0723.308.286. 73978
- **Închiriez apartament** 3 camere, bucătărie şi baie mare, zona Uta- Ared, blocuri noi, complet mobilat, lux, climă, Tv, internet, cablu, loc de parcare, curte păzită, acces în imobil cu cartelă.Informaţii telefon 0731.320.720. 78239
- **Închiriez apartament** amenajat, pentru birouri etaj I, zona intim. 0744.828.934. 87549
- **Închiriez apartament** 2 camere, Miorita, mobilat şi utilat, 0742.494.790. 89219
- **Închiriez apartament** 2 camere, Vlaicu, pe termen lung, 0728.364.164, 0723.447.510. 90088
- **Închiriez apartament** 2 camere, UTA, total contorizat, mobilat, 0723.467.248, 0744.804.269. 103614
- **Închiriez apartament** 3 camere, mobilat şi utilat. Tel. 0740.697.521. 100957
- **Închiriez apartament** 3 camere, mobilat, zonă bună, 220 Eur, 0731.832.469. 103846
- **Închiriez apartament** cu destinaţie birou, cabinet, 170 mp. Preţ negociabil, 0731.832.469. 103853
- **Închiriez apartament** 2 camere, renovat, mobilat, utilat lux, 250 Eur,0731.832.469. 103855
- **Închiriez apartament** 2 camere, ultracentral, parter, nemobilat, 150 euro. 0257/228.411. 106828
- **Închiriez cameră,** bucătărie, proaspăt zugrăvită, intrare separată. Telefon 0753.490.692. 106838
- **Închiriez garsonieră** central, 300 ron, plus garanţie anticipat. Telefon 0721.650.015. 90793
- **Închiriez vilă** mobilat, utilat, zonă bună, 3 dormitoare, 600 Eur,0731.832.469. 103849

SPAŢII COM-ARAD

- **Închiriez haie** 330- 1000mp în Parcul Industrial Uta.Telefon 0721.288.570. 103872
- **Închiriez spaţiu** comercial Intim, 170 mp, 0722.227.450. 49074
- **Închiriez spaţiu** comercial Vlaicu Brezoianu, 45 mp, 200 euro. 0744.849.390. 106828
- **Închiriez spaţiu** pretabil mai multor activităţi, str. Andrei Şaguna nr. 80, parter, 100 mp, demisol - 100 mp. Tel. 0745.582.015. 90931
- **Dau în** chirie posturi- coafură, cosmetică, manichiură, pedichiură, frizerie, 80 euro, 0747.795.147. 93205

OFERTE LOCURI DE MUNCĂ

- **Angajăm şofer** cu atestat şi manipulant distribuţie. Informaţii: 0729.155.540. 106834
- **Angajăm automacaragiu,** mecanic utilaje, mecanic hidraulic, telefon:0722.325.613. CV- uri pe fax:0257/338.414. 101454
- **Angajăm barmane** şi hostes cu aspect plăcut, salariu atractiv. ☎0740.407.410. 67014
- **Angajăm manipulant** marfă depozit materiale construcţii. Telefon: 0257/212.266. 87143
- **Angajăm în** Nădlac, confecţionere îmbrăcăminte. Telefon 0741.065.993. 104241
- **Angajăm vânzătoare** pentru gheretă non-stop. Telefon 0724.046.575. 106845
- **Angajări sezon** estival: langoşerească, persoană pentru prăjit mici. Telefon 0726.245.185. 93626
- **Angajam confectioneri/e** articole din textile ,tel.0721555584 92432
- **Angajez şofer** cu experienţă în trafic internaţional şi basculantă, 0748.686.731 86272
- **Angajez barmani** şi ospătare cu experienţă pentru PUB. Telefon 0740.808.909. 104246
- **Angajez casieră** pentru spălătorie auto, permis de conducere, 0723.002.342. 103916
- **Angajez medic** veterinar, tehnicean veterinar, vânzător magazin furaje, Săntana, 0723.870.526. 103925
- **Angajez ospătar** cu experienţă. Tel. 0257/228827. 103617
- **Angajez ospătară** şi bucătăreasă pentru pensiune. Tel. 0723.274.150. 93191
- **Angajez ospătare** pentru terasă, plaja Ghioroc. Tel. 0743.911.164. 93912
- **Angajez pizaior.** Tel. 0728.275.245. 101612
- **Angajez spălători** auto (experienţă), femeie fast- food. Salar atractiv. Telefon 0723.389.792. 86982
- **Angajez ziariste** şi directoare de publicitate cu permis auto. telefon 0743.219.349, C.V.- uri e- mail: europeanuldearad@gmail.com 106844
- **Caut femeie** pentru îngrijit fermă- Păncota. Informaţii la telefon 0744.190.192. 71426
- **Caut translatoare** de limba Slovenă, pentru deplasare, ofer 200 euro/săptămal + cazare +masă. Informaţii suplimentare: 0743435942, 0742618216. 93449
- **Caut translatoare** limba sârbă. Ofer 150 Eur/săptămână. Tel. 0742.618.216, 0743.435.942. 104076
- **Restaurant turcesc** angajează ospătari. Informaţii telefon: 0748.468.476. 103867
- **S.C. angajăm** şofer categoria D+E, cu domiciliul stabil în ARAd, pentru transfer persoane intern. Telefon. 0754.067.844, controlinternational@tabitatour.ro 100657
- **S.C. angajează** montatori cu experienţă în tâmplărie PVC, aluminiu, 0257/369123. 103831
- **S.C. din** cartierul Sînicolau angajează muncitori producţie. Informaţii: 0257/206211. 86945
- **Salon de** masaj din Arad angajează maseze. Telefon 0722.225.150. 93886
- **SC angajez** muncitor necalificat, zugrav. Telefon 0724.054.979. 103927
- **Societate comercială** angajează urgent confecţionere. Relaţii la telefon 0257/211901, 0749.180.709. 100883
- **Societate comercială,** zona Gării, angajează chelneriţă. Informaţii la telefon 0257/250570. 103922
- **Terasă angajează** ospătare. Telefon 0744.280.777. 94333

CERERI LOCURI DE MUNCĂ

- **Inginer Autorizat** ISCIR pentru service şi verificări tehnice periodice la centrale termice, solicit angajare sau colaborare.Telefon 0257/217000, Seara. 103920

PRESTĂRI SERVICII

- **A A** Acord Garanţie 2 ani reparaţii maşini spălat,0744.241.398, 0357/401569,0257/259146. 78913
- **Execut proiecte** de arhitectură şi documentaţia necesară pentru construire. Preţ 3.5 euro/mp. ☎0753.184.301. 90806
- **Executăm amenajări** interioare- exterioare, piscine, glet, faianţă, zugrăveli.Informaţii telefon 0748.275.321, 0730.081.516. 89594

CONSTRUCŢII

- **Acasă balast,** nisip, sorturi, pământ, mreaniţă, 2- 5 mc. Telefon 0741.972.216. 23970
- **Aduc balast,** nisip, pământ, duc molozul, etc. 0745.036.969, 0722.389.480. 970052
- **Vând nisip,** transport cu bascula până la 15 tone, 0745.831.461. 70746
- **Vând:balast, nisip,** sorturi, pământ, gazon,mraniţă, transport molozul, 2- 40- Tone, 0742.655.913, 0720.747.753. 970080

AUTO ROMÂNEŞTI

- **Vând Dacia** Break 1310, CLI, 2001, stare bună, preţ 1.200 Eur/negociabil. Tel. 0722.325.811. 94074
- **Vând Dacia** Logan. Informaţii la telefon 0747.417.256. 93195
- **Vând Logan** an 2010 cu îmbunătăţiri. Preţ de reprezentanţă 6.800 Eur, preţ de vânzare 4.800 Eur. Tel. 0744.427.876. 91247

AUTO STRĂINE

- **Vând Citroen** Xantia, an 1998 şi o combină LG, 0753.562.864. 93705

ELECTRONIC PLUS

- **VÂND ieftin electrocasnice second, lăzi, combine, maşini spălat haine, vase, uscătoare, televizoare, anvelope, vitrine comerciale. Rate angajaţilor, pensionarilor vârstă- boală, ☎0769.005.400.** 8694

MOBIDOM

- **Cumpăr mobilă** din lemn curbat, fotolii, măsuţe, argintărie, sobe de fontă peste doi metri, 0744.203.945. 104124
- **Vând dormitor** de nuc, stare foarte bună. Tel. 0740.929.160. 101537
- **Vând dormitor** lemn masiv, plus birou. Preţ negociabil. Informaţii: 0745.696.118 101738
- **Vând mobilă** Topliţa (masă 6 scaune, pat, masă TV, servantă, 4 vitrine, un dulap) preţ avantajos. telefon 0745.815.504, 0770.395.222. 93198
- **Vând recamier** de 2 persoane extensibil, cu 2 tăbureţi capitonaţi. Preţ de ocazie, 0257/284154. 100354

PLANTE-FLORI

- **Vând porumb** boabe. Telefon 0745.139.263. 87064

În premieră pe ţară Maica MARIA

a sosit din ţara sfântă Ierusalim cu cele mai puternice slujbe, rugăciuni şi masluri sfinte numai de **ea** ştiute. **Maica MARIA** a fost atestată de cei mai mari episcopi ai mănăstirii, cu cele mai multe cazuri rezolvate, pentru a vă ajuta în orice problemă indiferent de gravitatea cazului.

Mulţumiri: Radu S. din Salonta, am apelat şi eu cu credinţă în Dumnezeu la **Maica MARIA** pentru a-mi dezlega cununia şi să mă pot căsători cu femeia iubită. În mai puţin de 6 zile dânsa m-a ajutat şi acum visul meu s-a împlinit.

Tunde din Marghita, aflând de la mai multe persoane de puterea **Maici MARIA** am apelat şi eu. Aveam mari prebleme în afaceri şi totodată şi în familie, iar prin harul şi puterile dânsei viaţa mea s-a schimbat din rău în bine.

Apelaţi şi dvs. pentru a vă convinge de harul **Maicii MARIA**. Vă poate ajuta în dragoste, afaceri, sănătate, înţelegere în familie, spor, dezlegări de blesteme şi farmece.

Tel. 0751/502-811. (H-100817)

Sunt făcătoarea de minuni Simona, pot rezolva orice problemă garantat tel. 0749708027. Baragan Alina din Arad: „mulţumesc făcătoarei de minuni Simona care în două ore m-a împăcat cu prietenul meu".

Deschide cărţile gratuit prin telefon

(H-84458)

ANIMALE-PĂSĂRI DOMESTICE

- **Cumpăr vaci** pentru sacrificat. Telefon 0748.912.117; 0748.762.586. 87614
- **Vând capră** şi ţap, tânăr fără coarne, grăsuni 5- 7 luni. Telefon 0753.490.692. 106837
- **Vând familie** păuni maturi (mascul + 2 femele), localitatea Curtici. Preţ 2.000 Ron/negociabil. Telefon 0751.960.507. 90590
- **Vând porc** gras, 130 kg. Telefon 0770.886.020. 93207
- **Vând puicuţe** ouătoare vârstă 5 săptămâni, vaccinate şi tratate la zi. Tel. 0257/286.520, 0745.544.209. 87386
- **Vând purcei,** grăsuni rasă carne. Informaţii: 0744.855.910. 106846
- **Vând scroafă** cu purcei 5 săptămâni, 8 buc., 0770.452.574, 0357/422975. 95941
- **Vând vacă** şi porumb. Telefon 0756.494.477, fix 0257/531536. 104244
- **Vând vacă** cu lapte, bună şi grăsuni de carne, 0747.460.610. 94250

MAŞINI,UTILAJE,INSTALAŢII

- **Vând Buldozere** Româneşti şi piese de schimb şi motor tractor. 0726.253.412. 32452
- **Vând combină** recoltat păioase motor diesel, masa 2 m, boiler baie din aramă 100 litri, moară măcinat cereale, masă circular, 0257/276.266. 93216

ÎMPRUMUTURI FINANCIARE

- **Ofertă! Valută** rapid cu 2- 3 % Plata la final! Telefon: 0721.492.429. 67038

CITAŢII

- **Se citează** pârâtul Costea Doru, la Judecătoria Arad, în dosar nr. 4702/55/2011 pentru 23.06.2011, sala 146, ora 8:30, în proces cu Asociaţia de proprietari, str. Patria Bl. B- 2- 2- , pretenţii băneşti. 103857

DIVERSE

- **Cumpăr cotă** lapte. Tel. 0737.201.617; 0748.404.081 87559
- **Cumpăr cupru,** aluminiu, alamă, fier vechi, baterii, radiatoare, argint, nichel, cositor, pene, 0748.912.117, 0748.762.586 87605
- **Cumpăr cupru,** aluminiu, alamă, fier vechi, baterii, radiatoare, argint, nichel, cositor, pene, 0748.607.706. 88849
- **Cumpăr fier** vechi, baterii, aluminiu, cupru, pene, radiatoare, plumb, motoraşe electrice, inox şi caroserii. Telefon 0746.414.369. 106833
- **Cumpăr nichel,** cositor, pastile argint. Telefon 0758.906.113. 90946
- **Cumpăr pene** vechi/noi, cupru, alamă, baterii caroserii fier preţ bun. Telefon 0741.689.068. 70262
- **Cumpăr pene** vechi/noi, fier vechi, caroserii, preţ convenabil.☎0745.983.893. 72845
- **Cumpăr pene,** fier vechi, baterii, radiatoare, cupru, alamă, aluminiu, argint, vaci de tăiat. Informaţii 0748.912.117. 106835
- **Vând aparat** îngheţată, vitrină frigorifică uşi geamuri termopan. Telefon 0740.237.728. 106827
- **Vând cântar** semiautomat 100 kg, seif, agregat frig 2.000 W, compresor 2.000 W. Tel. 0754.692.801, 0723.253.651. 100862
- **Vând calorifere** din fontă. Telefon 0257/536707. 103928
- **Vând fermă** la 7 km de Arad, teren 1.200 ha în arendă, vaci şi vitele 200buc., utilaje, grajduri, clădiri pentru locuit, preţul 1.500.000 Eur/negociabil. Telefon 0741.158.777. 95470
- **Vând lapte** de capră. Informaţii telefon 0357/432620. 93196
- **Vând pâine** uscată- deshidratată pentru animale, 2 lei/kg. Tel. 0742.218.693. 102887
- **Vând scaun** pentru handicapaţi, stare perfectă, 700 lei/negociabil. Telefon 0357/806760. 99566

INFORM MEDIA, editorul cotidianelor Jurnal Arădean şi Arad Expres, parte a grupului multinaţional Inform Media, care îşi desfăşoară activitatea în domeniul presei locale tipărite

CAUTĂ organizatori presă part-time.

Cerinţe:
- Abilităţi de comunicare;
- Spirit organizatoric;
- Corectitudine.

Se oferă:
- Salar atractiv;
- Comision în funcţie de realizări
- Timp de lucru flexibil.

Informaţii suplimentare la telefon: 0257/228.586 sau 0728.284.737, de luni până vineri între orele 9-17.

PROTECŢIE

Un pui de lebădă se bucură de protecţia mamei sale, pe lacul Alster din Germania. FOTO: EPA

Alt taifun ameninţă Japonia

TOKYO. Un taifun aflat în prezent deasupra sudului Japoniei se îndreptă spre nord-estul ţării, însoţit de ploi violente, şi ar putea trece prin regiunea devastată de seismul urmat de un tsunami la 11 martie, potrivit serviciilor meteorologice, relatează AFP.

Taifunul, denumit Songda, pierde însă din forţă şi ar putea fi redus la rangul de depresiune. Dar el va continua să provoace ploi torenţiale, au adăugat serviciile meteorologice.

Serviciile meteorologice nu au fost în măsură să precizeze dacă furtuna va afecta centrala nucleară Fukushima Daiichi, grav avariată în timpul cutremurului urmat de un tsunami, şi situată la 220 de kilometri nord-est de Tokyo.

Pagubele taifunului FOTO: EPA

Bilanţul tornadei: 142 de morţi

Pagube de miliarde şi mii de clădiri afectate. O imagine ca după apocalipsă în oraşelul Joplin lovit de tornadă.

Tornada a făcut ravagii FOTO: EPA

WASHINGTON. Bilanţul tornadei care a afectat oraşelul Joplin din statul american Missouri în urmă cu o săptămână a ajuns la 142 de morţi, anunţă autorităţile locale, în contextul în care preşedintele SUA va participa la o ceremonie în memoria victimelor, informează AFP.

Printre victime se numără şi un adolescent, Will Norton, smuls din maşină în timp ce revenea de la ceremonia de înmânare a diplomelor de absolvire. Preşedintele Barack Obama a fost prezent ieri la o ceremonie în memoria victimelor tornadei. La şase zile de la tornadă, echipele de intervenţie continuă să caute peste 100 de persoane care sunt în continuare dispărute.

Rudele victimelor nu au primit permisiunea de a merge la morgă, autorităţile preferând să instituie un sistem de identificare a cadavrelor pe baza ADN-ului sau a amprentelor. Sharyn Dawson nu ştie nimic despre soacra sa în vârstă de 74 de ani, Patricia Dawson, a cărei casă a fost distrusă în totalitate. „Nu mă alătur celor care contestă această procedură. Dar chiar vreau să ştiu repede dacă este la morgă", spune ea.

Potrivit ultimelor estimări, aproximativ 8.000 de clădiri au fost afectate de tornada care a avut vânturi cu viteze de până la 320 de kilometri pe oră.

L-a filmat pe Bigfoot

WASHINGTON. O femeie care făcea o drumeţie alături de un prieten a surprins în timpul filmării excursiei o imagine cu o creatură despre care susţine că este Bigfoot. Femeia a filmat imaginile într-un parc din Washington, cu camera de la iPhone şi le-a postat pe Youtube, scrie dailymail.co.uk.

Un post de televiziune a arătat imaginile unor studenţi şi profesori de la Colegiul Spokane, care însă au glumit pe tema apariţiei din pădure, deoarece mascota şcolii lor este deghizată în Bigfoot.

Bigfoot FOTO:FAN

BIANCA

Este pasionată de modă, muzică şi îi place să se distreze.

www.aradon.ro
Mai multe poze cu Bianca

Shakira ar vrea să cânte melodii în limba arabă

MAROC. Shakira, care este de origine siriană, a declarat în timpul unei conferinţe de presă în Maroc, că a crescut ascultându-le pe divele arabe din secolul al XX-lea egipteanca Umm Kalthum şi libaneza Fairuz."Un album în arabă ar fi o adevărată provocare. În primul rând, ar trebui să învăţ limba arabă. Sunt total deschisă în faţa unei astfel de experienţe. Mi-ar plăcea ca, la un moment dat, să se întâmple şi asta în viaţa mea", a mai spus Shakira. Shakira foloseşte de multe ori în coregrafie mişcări tipice dansurilor arăbeşti, iar hitul "Ojos asi" are o linie melodică arăbească. Originile ei şi muzica cu influenţe arăbeşti au făcut-o foarte populară pe Shakira în Orientul Mijlociu. Timbrul vocal inconfundabil şi mişcările de dans halucinante, devenite reprezentative pentru pasionala columbiană, i-au adus Shakirei o poziţie de top atât în rândul celor mai apreciate nume din industria muzicală internaţională, cât şi între cele mai senzuale artiste ale ultimului deceniu.

Santiago Roncagliolo, cel mai bun la ficţiune

LONDRA. Scriitorul peruan Santiago Roncagliolo a primit Independent Foreign Fiction Prize pe 2011, învingându-l pe celebrul scriitor Orhan Pamuk.

La 36 de ani, Santiago Roncagliolo devine cel mai tânăr laureat al acestui premiu, care are o valoare de 10.000 de lire sterline şi este acordat unui scriitor în viaţă a cărui carte a fost tradusă în limba engleză şi publicată în Marea Britanie.

Santiago Roncagliolo a câştigat premiul pentru cel de-al treilea lui roman, un thriller politic intitulat „Red April", tradus din limba spaniolă, care prezintă povestea unui procuror peruan însărcinat cu anchetarea unei crime.

Premiul este împărţit între autor şi traducătorul cărţii, americanca Edith Grossman. Pentru acelaşi premiu au mai concurat turcul Orhan Pamuk, laureat al premiului Nobel pentru literatură pe anul 2006, nominalizat la premiul britanic pentru romanul „The Museum of Innocence", norvegianul Per Petterson - „I Curse the River of Time", argentinianul Marcelo Figueras - „Kamchatka".

Santiago Roncagliolo FOTO: FAN

Bacteria E.coli cutremură Europa

Cel puţin zece persoane şi-au pierdut viaţa până în prezent în urma afecţiunilor cauzate de bacteria E.coli.

Bacteria E.coli face victime în întreaga Europă FOTO: EPA

LONDRA. Numărul persoanelor care au decedat în Germania din cauza răspândirii bacteriei E.coli, depistată în castraveţi, a ajuns la cel puţin zece, informează BBC News online. Castraveţii, despre care se crede că au fost importaţi din Spania, au fost contaminaţi cu bacteria E.coli, numeroase persoane, poate chiar câteva sute, prezentând tulburări grave denumite sindromul hemolitic uremic (SHU).

Bacteria, în castraveţi FOTO:EPA

Oficiali din Cehia au declarat că transporturi de castraveţi probabil au fost exportate acolo, la fel ca şi în Austria, Ungaria şi Luxemburg.

Punctul zero: Hamburg

Formele agresive de E.coli pot provoca deficienţe renale sau chiar probleme ale sistemului nervos central. Majoritatea cazurilor s-au înregistrat în zona oraşului Hamburg.

Centrul European pentru Prevenirea şi Controlul Epidemiilor a anunţat că este vorba de una dintre cele mai „ample epidemii de tip SHU din lume şi cea mai amplă înregistrată în Germania".

Cazuri ale sindromului hemolitic uremic au fost raportate şi în Suedia, Danemarca, Olanda şi Marea Britanie, la persoane care au călătorit în Germania.

Epidemia continuă

Helge Karch, profesor la Universitatea Munster, a avertizat că epidemia nu s-a încheiat: „Este posibil să existe infecţii secundare, adică o transmitere de la om la om. Este nevoie de o grijă specială pentru igiena personală".

Manuscrisele lui Cioran au ajuns la Academie

BUCUREŞTI. Manuscrisele lui Emil Cioran cumpărate de omul de afaceri George Brăiloiu la o licitaţie la Paris, în aprilie, şi donate de acesta Bibliotecii Academiei Române, au intrat în posesia Academiei, a declarat pentru MEDIAFAX academicianul Eugen Simion. Omul de afaceri George Brăiloiu a cumpărat prin compania sa, KDF Energy, întregul fond cu 123 de manuscrise şi documente personale ale lui Emil Cioran, la finalul licitaţiei organizate pe 7 aprilie, la Paris.

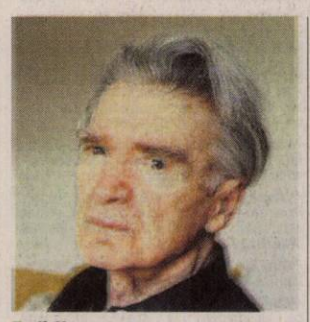

Emil Cioran FOTO:FAN

Ursuleţi gemeni, născuţi la ZOO

BEIJING. Puii de urs polar gemeni Lele şi Jingjing şi-au făcut prima apariţie în public, în Dalian Laohutan Ocean Park, din provincia chineză Liaoning, ieri dimineaţă.

Fetiţa şi băieţelul sunt primii urşi polari gemeni născuţi în China. Micuţii au fost abandonaţi de mămica lor, după ce s-au născut prematur.

Sunt hrăniţi cu biberonul FOTO:FAN

FONDAT 1989, APARE LA ARAD, TEL. 0257/281.802, E-MAIL: REDACTIA.JURNALARADEAN@INFORMMEDIA.RO; PUBLICITATE.JURNALARADEAN@INFORMMEDIA.RO

Geta Onu îşi face praf jucătorii
PAGINA 9

JURNAL ARĂDEAN

Claudia Boghicevici sprijină IMM-urile
PAGINA 5

MARŢI
31 MAI 2011
ANUL XXIII, NR. 6327
16 PAGINI - 1,2 LEI

28° Temperaturile se vor situa între 16 şi 28 grade. Vântul va sufla cu 10 km/h

DIMINEAŢA | AMIAZA | SEARA

Incidentul s-a petrecut în zona Podgoria FOTO:V.O.

Cu taxi-ul în patru maşini!

ARAD. Un taximetrist aflat sub influenţa băuturilor alcoolice a lovit ieri cu maşina patru autoturisme aflate în trafic, în faţa sa. Incidentul s-a soldat cu rănirea uşoară a unui copil în vârstă de 7 luni şi a unui bărbat, ambii aflaţi în maşina lovită de taximetrist. /P.8

Contre pe numărul de mandate

ARAD. Propunerea senatorului Iulian Urban, privind limitarea la două mandate pentru parlamentari, primari şi chiar consilieri judeţeni, este recepţionată în mod negativ de către parlamentarii arădeni, indiferent de culoarea politică, argumentele diferind de la caz de caz. /P.7

Festivitatea de premiere FOTO:JA

Poştaşii arădeni, lângă podium

BĂILE HERCULANE. Sfârşitul de săptămână i-a regăsit pe poştaşii arădenii la Băile Herculane în cadrul competiţiei Marşul Poştaşilor - faza regională. La fete, Tălmaciu Liliana a ocupat locul 4, iar la băieţi, Zăncescu Cristian a ocupat locul 5. /P.3

CREDITE

Ponderea creditelor în valută în totalul creditelor în 2009. %

Grafica: Jurnal arădean sursa: ZF

9 771220 748027 11113

Probleme de vedere la bac

Probele scrise ale examenului de final de liceu trebuie supravegheate video fără nici o cheltuială în plus.

ARAD. Un bacalaureat cum nu a mai fost altul, cel puţin în perioada postdecembristă. Fără cadouri la profesori, fără mită la comisii, fără copiat, fără şoptit, fără sugestii din partea profesorilor. Un bac corect care trebuie să arate adevărata pregătire a tinerilor absolvenţi de liceu.

Acestea sunt ambiţiile lăudabile ale Ministerului Educaţiei, care au devenit şi ale fiecărui inspectorat şcolar judeţean. Drept urmare, fiecare sală de clasă trebuie dotată cu camere de luat vederi, dar fără a implica costuri suplimentare. Frumos spus, rămâne de văzut cât va fi de uşor de realizat.

Din cele 14 centre de examen stabilite la nivelul judeţului, cam jumătate au în acest moment sistem de supraveghere video în şcoli, pe coridoare şi eventual în curte. Utilizarea acestor camere video în sălile de clasă presupune costuri suplimentare, plus că la final se dovedeşte a fi o cheltuială inutilă, sălile de clasă nu pot rămâne sub supraveghere video permanentă şi camerele ar trebui reinstalate pe vechile locaţii. /P.7

MANIFESTAŢIE

Ultra naţionaliştii sârbi şi-au arătat sprijinul pentru Mladic

Susţinătorii suspectului de genocid Ratko Mladic au organizat un protest în faţa Parlamentului din Belgrad, Serbia. Mladic a fost arestat pe 26 mai, într-un sat din Serbia, după mai bine de 16 ani de căutări. FOTO:EPA

Centura Aradului, cu pauză în oraş

Bucle şi devieri pe centura în regim de autostradă; constructorii propun devierea traficului pe două străzi.

ARAD. Care este stadiul lucrărilor pe centura Aradului în regim de autostradă? FCC-PORR au prezentat sâmbătă, în faţa ministrului Transporturilor, stadiul construcţiei acestui sector. Potrivit austriecilor, pe secţiunea 1B (prima secţiune din centură, cea situată în vecinătatea viitoarei autostrăzi Arad-Timişoara) se lucrează la capacitate maximă, atât sâmbăta, cât şi duminica. Turnarea straturilor rutiere va începe acum. Mai exact, „la balast se va începe în mijlocul lui iunie, stratul de balast stabilizat se va turna începând din iulie, iar lucrările de asfaltare vor începe la mijlocul - sfârşitul lui iulie. Lucrările de asfaltare vor începe în zona 1B, aici şantierul fiind cel mai avansat, după care se va trece la asfaltarea zonei 1A, cea din vecinătatea drumului naţional 7, mai exact intrarea pe centură", au precizat reprezentanţii constructorilor. Pentru a indica dimensiunea ritmului de lucru, constructorii i-au precizat oficialului bucureştean faptul că „în momentul de faţă, la lucrările de terasamente se realizează umpluturi de 60-70 de mii de metri cubi săptămânal". /P.3

FIDELITATE

Câştigătorii concursului „Premiile de fidelitate Jurnal arădean", din luna mai, au fost premiaţi, ieri, cu câte 150 de lei fiecare. Pentru unii a fost primul câştig, alţii au avut noroc pentru a doua sau a cincea oară! Cert e că unul dintre abonaţii noştri fideli a aşteptat nu mai puţin de 20 de ani ca să primească acest premiu! /P.5

FOTO: ANDREEA PINTEA

Un ziar apropiat oamenilor FOTO:FAN

Jurnal arădean, în dialog cu cititorii

ARAD. Jurnal arădean răspunde cititorilor săi. Venite prin poştă, telefonic sau prin e-mail, întrebările, sesizările, nemulţumirile sau frământările arădenilor şi-au găsit loc într-o pagină specială, dedicată cititorilor. Pentru că Jurnal arădean pune preţ pe opiniile dumneavoastră! /P.11

Intoxicaţiile, sub lupa DSP

ARAD. Pentru a evita intoxicaţiile acute cu ciuperci, Direcţia de Sănătate Publică (DSP) Arad recomandă populaţiei să nu consume ciuperci culese de pe câmp sau din pădure, ci doar cele crescute în sere autorizate şi comercializate în magazine. /P.7

Târgurile, evaluate în Polonia

ARAD. În timp ce vecinii din ţările Europei Centrale şi de Est raportează reveniri în sectorul evenimentelor expoziţionale, România şi Bulgaria sunt considerate cazuri cu ... probleme. Activitatea Expo Arad a fost evaluată în Polonia, la întrunirea CENTREX. /P.5

Cristian Panin FOTO:EPA

Se mobilizează mâine prin sport

ARAD. Întrecerea interşcolară „Arad, mobilizează-te!" a ajuns la ultimul act. Unul dintre invitaţii de onoare ai finalei de mâine, de la Sala Sporturilor „Victoria", este nimeni altul decât fotbalistul Cristian Panin. /P.9

e-mail: info@universulverde.ro; www.universulverde.ro
Arad, Str. Pădurii nr. 24, (Piaţa Obor),
Tel: 0257 270 090, 0357 408 344, Fax: 0357 408 345

- Realizăm şi întreţinem spaţii verzi
- Montăm gazon rulat
- Realizăm sisteme de irigaţie
- Punem la dispoziţie toată gama de arbori şi arbuşti ornamentali

(H-962777)

REMEMBER: 31 MAI

1359 A fost întemeiată Mitropolia Ţării Româneşti, cu sediul la Curtea de Argeş

1594 A murit Tintoretto, pictor italian, reprezentant de seamă al şcolii veneţiene

1859 A fost inaugurat orologiul din turnul clădirii Parlamentului britanic (Big Ben)

1883 S-a născut Onisifor Ghibu, pedagog şi om politic (d. 1972)

1923 S-a născut Rainier al III-lea, prinţ de Monaco (d. 2005)

1930 S-a născut actorul şi regizorul american Clint Eastwood

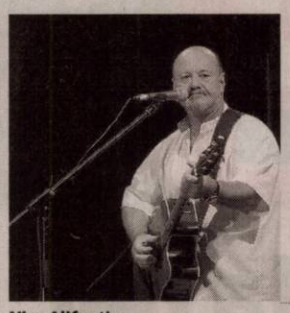

Nicu Alifantis

1954 S-a născut Nicu Alifantis, solist vocal, instrumentist, compozitor

1961 Uniunea Sud-Africană se proclamă republică sub numele de Republica Africa de Sud.

COMENZI TAXI

ALFA PLUS 949; 349.349
TAXI ALFA 945; 22.88.88; 25.25.26; 0723-200.301; 0745-50.60.70
TAXI ARAD 940; 0722-755.440;

AU PLECAT DINTRE NOI

Darula Marioara (1926), Monoranu Mihai (1927), Pintescu Vasile (1932), Sebesten Gheza (1928), Szekely Carol (1928), Aslău Vasile (1944), Bolosin Ioan (1944), Luca Ana (1933).

TELEFOANE UTILE

☎ INFORMAŢII TELEFONICE: 118.932; ROBOT: 1958; ☎APEL UNIC DE URGENŢĂ (SALVARE, POLIŢIE; Pompieri): 112; ☎PRIMARIA MUNICIPIULUI ARAD: Program de relaţii cu publicul (camera 5) luni-vineri între orele 8-20. Tel.: 0257/284.744; tel. centrala: 0257/281.850; ☎S.C. E.ON GAZ ROMÂNIA - Sucursala Arad - Dispecerat şi intervenţie telefon:0357/403.321;☎ DERANJAMENTE CURENT ELECTRIC: 0257/929;☎ INFORMAŢII CFR: 0257/231.777; ☎PROTECŢIA CONSUMATORULUI: B-dul Revoluţiei, nr. 50. Telefon: 0257/257.049; ☎GOSPODĂRIREA COMUNALĂ ARAD S.A.: 0257/270.352; 0729-009.033; 0257/270.352; ☎POLIŢIA DE FRONTIERĂ: 1959; ☎SC CET (Dispecerat şi intervenţie termoficare): 0357/412.244; 0257/ 231.367; 0357/412.233; ☎POLIŢIA LOCALĂ: 0257/939.

SUDOKU

REGULI: În fiecare bloc sunt câteva cifre între 1 şi 9, stabilite dinainte. Acestea trebuie completate cu cifrele lipsă, în aşa fel încât fiecare număr să figureze o singură dată. De asemenea, cifrele de la 1 la 9 trebuie să figureze o singură dată atât pe rândurile orizontale cât şi pe coloanele verticale ale celor nouă blocuri luate împreună.

ÎNCEPĂTORI

2		4				3	8	6
	9	5	3					
6	3		2	7			9	
	8	6			9			3
		1		3	6	8	7	
			1	8	7	2		9
4				5	3	9		
3		7		9			5	
8			6		1			2

AVANSAŢI

			1	7				5
1						2	7	9
		7					3	
			8	1				6
	1		5		3		4	
3				4	9			
	3					1		
8	4	6						3
2				5	4			

Soluţiile jocurilor din numărul precedent:

ÎNCEPĂTORI

6	2	1	9	8	3	5	7	4
8	4	5	7	6	2	3	1	9
9	3	7	1	4	5	2	8	6
7	5	2	6	9	1	4	3	8
3	8	9	5	2	4	1	6	7
4	1	6	3	7	8	9	2	5
1	7	3	4	5	6	8	9	2
2	6	4	8	1	9	7	5	3
5	9	8	2	3	7	6	4	1

AVANSAŢI

9	5	6	8	7	1	2	3	4
3	1	7	6	2	4	8	9	5
4	8	2	5	3	9	6	1	7
8	7	5	1	9	6	4	2	3
1	6	9	2	4	3	5	7	8
2	3	4	7	8	5	9	6	1
6	2	8	3	5	7	1	4	9
5	4	3	9	1	2	7	8	6
7	9	1	4	6	8	3	5	2

UNDE MERGEM în Arad

CINEMA

DACIA „Thor" (SUA), orele 14; 17; 20.

CINEMA CITY
Apă pentru elefanţi, orele 14:30, 19:10, 21:40
Concediu de la căsnicie, ora 21:50
Domnişoare de onoare, orele 16:20, 20:50
Furios şi iute în viteza a 5-a: Jaful de la Rio, orele 13:40, 15:40, 16:20, 18:20 R 19:00 R 21:00, 21:40
Iubit de împrumut, orele 13:00, 15:10, 17:30, 19:40, 22:00
Naşa, ora 17:00
Piraţii din Caraibe: Pe ape şi mai tulburi 3D, orele 13:50, 14:50, 16:40, 17:40, 19:10, 19:30, 20:30, 22:00, 22:30
Priest: Răzbunătorul 3D, orele 16:10, 18:10, 20:10, 22:10
Rio 3D – dublat, ora 14:10
Rio 3D – subtitrat, orele 13:00, 15:00
Thor 3D, orele 14:20, 16:50, 19:20
Transfer de identitate, 17:00
Ursul, orele 14:20, 18:50

CONCERTE

Concert simfonic dedicat „Zilei Copilului". Camille saint Saens – Carnavalul animalelor; Joc şi poveste pe podeaua sălii de concerte – Povestitor: Zoltan Lovas. Concepţia artistică: Nicolae Mihai Brânzeu; Dirijor: Cristian George Neagu; La pian: Adriana şi Sorin Dogariu (marţi, 31mai, ora 17, în sala Palatului Cultural)

TEATRU

„Belvedere", de A. M. Bamberger. Regia – Liana Ceterchi; Scenografia – Onisim Colta (sâmbătă, 4 iunie, ora 19, sala Studio)
„Cântecul lebedei", după A. P. Cehov. Regia – Mihai Măniuţiu; Decorul – Doru Păcurar; Costumele – Oana Văran (duminică, 5 iunie, ora 19, sala mare)

EXPOZIŢII

GALERIILE DE ARTĂ „DELTA": Expoziţia de fotografie „De dragul Părintelui Teofil" (9-17)
GALERIA DE ARTĂ „ALFA" (B-dul Revoluţiei, nr. 90): „Târg de artă, Arad 2011" (9-17)

PIEŢE, TÂRGURI

Astăzi este zi de piaţă la Sebiş, Almaş, Apateu, Semlac, Sântana, Şilindia, Vârfurile. Târguri săptămânale se desfăşoară astăzi la Chişineu-Criş, Almaş, Şilindia şi Vârfurile. Mâine, miercuri, va fi zi de piaţă la Păncota, Beliu, Buteni, Şiclău, Macea, Vânători, Pecica, Şiria şi zi de târg la Beliu şi Buteni.

HOROSCOP

BERBECUL (III.21.-IV.20.)
Aveţi ocazia să vă folosiţi talentul artistic. Imaginaţia vă ajută mult şi colaboraţi foarte bine cu anturajul. Nu ezitaţi să începeţi o activitate nouă!

GEMENII (V.21.-VI.21.)
Aveţi multe de rezolvat, aşa că vă sfătuim să vă stabiliţi clar priorităţile. Dimineaţa sunteţi nevoit să faceţi cheltuieli neprevăzute, dar necesare.

LEUL (VII.23.-VIII.23.)
Începeţi ziua hotărât să terminaţi o lucrare în casă. Un bărbat mai în vârstă din familie vă ajută cu bani, dar încearcă să-şi impună punctul de vedere.

BALANŢA (IX.24.-X.23.)
S-ar putea să aveţi o mică neînţelegere cu partenerul de viaţă. Spre seară, o vizită la prieteni vă poate readuce armonia în cuplu şi buna dispoziţie.

SĂGETĂTORUL (XI.23.-XII.21.)
Puteţi avea succes la studii, în colaborări şi în tranzacţii financiare. Toate acestea vă pot aduce câştiguri importante.

VĂRSĂTORUL (I.21.-II.20.)
În prima parte a zilei, aveţi de alergat în stânga şi în dreapta. Sunteţi indispus şi să aveţi tendinţa de a exagera. Nu fiţi încăpăţânat, dacă vreţi să nu vă certaţi cu persoană iubită!

TAURUL (IV.21.-V.20.)
Vă puteţi ocupa de probleme financiare. Aveţi şanse să redresaţi bugetul familiei. Dacă vi se propune o colaborare, ar fi bine să nu refuzaţi.

RACUL (VI.22.-VII.22.)
Este o zi bună pentru a vă pune în practică planurile de afaceri. Puteţi să progresaţi considerabil pe plan financiar. Relaţiile cu colegii sunt bune.

FECIOARA (VIII.24.-IX.23.)
Puteţi avea un succes deosebit la întâlnirile de afaceri. Dimineaţa vă întâlniţi o persoană cu care nu v-aţi văzut de mult timp.

SCORPIONUL (X.24.-XI.22.)
S-ar putea să fiţi puţin confuz, din cauza problemelor sentimentale. Nu vă încăpăţânaţi să vă rezolvaţi singur toate problemele!

CAPRICORNUL (XII.22.-I.20.)
Riscaţi să declanşaţi o ceartă cu partenerul de viaţă sau cu o persoană mai în vârstă din familie. Vă recomandăm să vă păstraţi calmul.

PEŞTII (II.21.-III.20.)
Aveţi grijă să nu depăşiţi anumite limite şi să nu provocaţi discuţii în contradictoriu cu colegii! După-amiază s-ar putea să aveţi o problemă sentimentală neaşteptată.

„Jurnal arădean" vă ascultă

Între orele 11 - 13, la telefonul 0257.280943, redactorul nostru vă stă la dispoziţie.

ARAD. Doamna **L. M.,** din Arad, ne întreabă dacă există posibilitatea montării de contoare sau repartitoare pe calorifere, în condiţiile în care ceilalţi locatari nu au, deoarece nu locuieşte în apartament. De la ULALA ni s-a spus că nu există această posibilitate. Trebuie ca 80% dintre locatari să aleagă soluţia repartitoarelor. De debranşat, se poate debranşa doar în cazul în care au fost debranşări anterioare şi numai dacă îşi montează altă sursă de încălzire. Aşadar, nu are nicio posibilitate de a nu plăti încălzirea, ca în cazul celorlalte cheltuieli.

Dl. **Groza Leontin** ne spune că, în baza grupelor de muncă, i s-a recalculat pensia, însă banii tot nu i-a primit. Ne-am interesat la Casa Judeţeană de Pensii, iar d-na director, Mihaela Vasil, ne-a spus că banii vor veni la o lună de la primirea deciziei, retroactiv din luna ianuarie. Amânările la plată au fost cauzate de volumul mare de muncă. Fiind foarte multe decizii de pensionare, au avut prioritate cei care nu au primit bani deloc.

JA-S.T.

CURS VALUTAR

DENUMIREA VALUTEI	BNR	BCR		BRD		Intesa Sanpaolo Bank		Banca Românească		MKB Nextbank		Alpha Bank		Casa de schimb LUXOR	
		C	V	C	V	C	V	C	V	C	V	C	V	C	V
Euro	4,12	4,07	4,17	4,05	4,20	4,08	4,15	4,09	4,14	4,09	4,17	4,08	4,16	4,05	4,11
Dolar SUA	2,88	2,82	2,96	2,83	2,95	2,86	2,92	2,86	2,91	2,84	2,94	2,84	2,93	2,81	2,86
Forint	0,153	0,0148	0,0159	0,0143	0,0160	0,0145	0,0165	-	-	-	-	-	-	0,0154	0,0157
Gram aur	142														

Vremea

Marţi, 31 mai

www.aradon.ro

16° LA ORA 6 — Temperatura va fi între 16-20 grade. Vântul va sufla cu 10 km/h, dinspre SE.

24° LA ORA 18 — Temperatura va fi între 17-24 grade. Vântul va sufla cu 10 km/h, dinspre S

ZIUA PRECEDENTĂ

Arad	28°C	Umiditate:	78%
Lipova	28°C	Presiune:	757mmHG
Chişineu-Criş	28°C	Precipitaţii:	10 %
Săvârşin	28°C	Vânt:	10 km/h
Sebiş	28°C	Direcţie vânt:	SE

AZI

Temperaturile se vor situa între 16 şi 28 grade. Vântul va sufla cu 10 km/h, dinspre SE.

SOARELE

Răsare: 05:49
Apune: 21:17

FAZELE LUNII

03. 05. — 10. 05. — 17. 05. — 24. 05.

MARŢI	MIERCURI	JOI	VINERI
16° 28° parţial noros	14° 28° ploaie	15° 27° ploaie	15° 28° ploaie

CALENDAR

Biserica ortodoxă: Sf.Mc.Ermie; Sf. Sfinţiti Mucenici Eusebiu şi Haralambie
Biserica greco-catolică: Sf. m. Ermie.
Biserica romano-catolică: Vizita Sf. Fecioare Maria

PROGNOZĂ PENTRU TREI ZILE

Temperaturile minime vor fi cuprinse între 14 şi 16 grade, iar cele maxime între 27 şi 28 grade.

Temp.minime: 14 la 16° C
Temp.maxime: 27 la 28° C

JURNAL ARĂDEAN
Str. Poetului nr. 1C, Arad
Auditat de BRAT
Reclamaţii difuzare: 0257/ 228586

Director editor: Mircea Ţîşcă (8471)
Secretariat: 0257.281802 (centrala), fax - 0257.280655
Şef departament difuzare: Carmen Csordas
Marea publicitate: 0257.280904 (int. 8488); Mica publicitate: 0257.210775
Tiparul executat la: SC Inform Media SRL, Calea Torontalului, DN 6, km 5,7, Timişoara

Redactor şef: Adriana Barbu (8410) Responsabil de număr: Simion Todoca
Secretar general de redacţie: Gabriela Groza (8417) **Departamente: Eveniment:** Simona Butaru (8412), Monica Ardelean (8446), Alin Gherasim, **Politic:** Tristan Mihuţa (8431), Simion Todoca (8425); **Economic:** Andreea Pintea (8419), Margareta Szegö (8435); **Cultură, Învăţământ:** Vasile Filip (8428); **Social:** Diana Duţu (8429); **Sport:** Daniel Scridon (8427), Adrian Hărţău (8433), Leo Sfâra (8434);
Tehnoredactare: Ghizela Şerban, Ramona Vidulescu
REDACŢIE : tel. 0257.281802 (centrala); fax 0257.280655 (int. 8490), 0257.281797 (int.8489); e-mail:redactia.jurnalaradean@informmedia. ro, adevaruldearad@informmedia.ro, publicitate.jurnalaradean@informmedia.ro, publicitate.adevarul@informmedia.ro

Centura Aradului, cu pauză în oraş

Bucle şi devieri pe centura Aradului; constructorii propun devierea traficului pe două străzi.

Structura podului peste Mureş, gata pe 21 iulie FOTO: A.B.D.

ARAD. În sectorul 1B, între kilometrul 6 și 12 al autostrăzii, sector ce cuprinde și cea mai grea dintre lucrări, cea de ridicare a podului, lucrările sunt în grafic, potrivit executantului. „Închiderea centrală a podului se va realiza pe data de 22 iulie. După care ne mai trebuie în jur de trei luni pentru a executa lucrările finale (panouri fonoabsorbante, zonă mediană, asfaltul etc.), au precizat oficialii consorțiului. Singurul sector cu probleme mari este sectorul II, care nu va fi finalizat nici pe departe în acest an, pentru că lucrările nici măcar nu au demarat! Ba mai mult, consorțiul nu a primit încă nici autorizația de construcție.

„Pentru sectorul II, în zona aeroportului, am primit pe 3 mai aprobare de la AND, dar s-a mai cerut un aviz suplimentar de la Apele Române. Acesta s-a primit joi, săptămâna trecută, deci autorizația de construcție pentru sectorul II se poate emite în orice moment. Este necesar să ni se emită, însă, cât mai curând posibil, pentru a putea să ajungem la termenele stabilite", au precizat constructorii.

> Am sesizat că aţi făcut eforturi, dar e clar că o să veniţi în continuare la extensii de timp la CNADNR
>
> ANCA BOAGIU

Deviere, de un kilometru

Aceștia au mai punctat faptul că, pentru a putea respecta datele impuse de minister, la ultima vizită, ar fi nevoie de o deviere a traficului, astfel încât să se poată circula pe o parte din centură, de la finele anului. „Am cere, dacă este posibil, să se facă o scurtă deviere de la sectorul 1 B la sectorul 1A. Să deviem traficul astfel încât să se meargă puțin pe Calea Bodrogului și să se intre apoi pe celălalt sector. Există posibilitatea ca, la capătul podului, printr-o buclă, să se devieze traficul pe strada Pădurii, până la cimitir, la colț, apoi pe Bodrogului, spre aeroport, iar apoi în zona 1C, după care traficul va intra din nou în priza autostrăzii, pe un sens de autostradă, până la kilometrul zero".

Termenele finale

Potrivit constructorului, acestea sunt următoarele termene finale pentru cele trei sectoare din centură: pe sectorul 1B, de la kilometrul 6,8 la 12, finalizarea ambelor sensuri de autostradă va avea loc până la începutul lui decembrie 2011; pe sectorul 1A, finalizarea unui sens de autostradă până la 20.12.2011, ca să se poată circula pe un sens, plus finalizarea tot până la finele lunii decembrie a devierii provizorii, prin urcarea pe buclă (după care se poate devia traficul și se poate circula până la sfârșitul tronsonului pe un sens de mers).

Finalizarea completă a lucrării, cu amenajări exterioare și predarea la cheie, inclusiv cu predarea sistemului de telecomunicații, a fost estimată la mijlocul lui 2012.

ADRIANA BARBU DĂNILĂ
adriana.barbu@informmedia.ro

Au cumpărat ieri clădirea DSV

ARAD. Cel puțin la nivel declarativ, consorțiul FCC-PORR a cumpărat ieri clădirea Direcției Sanitar-Veterinare (DSV), clădire situată pe traseul centurii ocolitoare a Aradului (pe porțiunea pe care, tocmai din cauza ei, nu s-au început lucrările). Ministrul Boagiu a fost informat vineri că pe 30 iunie se va cumpăra imobilul și că „laboratorul fitosanitar, situat pe cealaltă parte a DSV, sediul nou, este în lucru, iar cei de la laborator se pot muta la finele lui iunie". Nu mai lipsește, cel puțin în teorie, decât o hotărâre de Guvern pentru transferul de la o clădire la cealaltă și autorizația de începere a lucrărilor pe acest segment de centură.

Anca Boagiu FOTO:JA

Penalităţi de 1,5 milioane de euro

ARAD. Anca Boagiu s-a arătat de acord cu varianta alternativă doar în măsura în care nu implică costuri suplimentare („deși nu îmi imaginez că o să vină cu cadouri"). Vis-a-vis de stadiul lucrării a declarat: „Nu pot să spun că sunt foarte fericită pentru că termenul inițial era cu totul diferit și acum ar fi trebuit să avem o centură finalizată, dar luând în calcul problemele cu care v-ați confruntat, inclusiv cele două clădiri (...) Înțeleg că termenul final este la anul și că anul acesta se va circula de la km 6 la 12 și prin devierea pe care dvs. o propuneți", a precizat Boagiu, completată de constructori, care au adăugat că se va circula și de la kilometru 4 /(chiar 5,5) până la kilometrul zero, devierea prin oraș cuprinzând o zonă de maxim un kilometru). Boagiu a precizat că acest contract a avut parte de penalități de 1,5 milioane de euro și și-a exprimat speranța că nu va fi cazul de aplicare a unor noi penalizări. **JA-A.B.D.**

Poştaşii arădeni, la mustaţă de podium

BĂILE HERCULANE. Marșul Poștașilor, faza regională, s-a disputat weekend-ul trecut la Băile Herculane. Din păcate, deși au fost aproape de podium, poștașii arădenii nu s-au calificat pentru faza națională, aceștia ocupând la fete locul 4 (prin Tălmaciu Liliana, din Șagu) și la băieți locul 5 (prin Zăncescu Cristian, din Ghioroc).

Poză de grup a poștașilor FOTO: JA

Favorita arădenilor, în care au stat speranțele calificării în faza națională, ocupanta locului I din faza locală, Costea Maria (Zimandul Nou), a fost nevoită să abandoneze în timpul cursei datorită unor probleme medicale.

La faza regională au participat 4 județe - Timiș, Hunedoara, Arad și Caraș Severin, locul I revenind la fete unei poștărițe din Caraș Severin, iar la băieți poștașilor din Hunedoara. „Locul nu era chiar potrivit pentru maraton având pante și rampe abrupte. Pregătirea fizică a candidaților noștri nu prevedea un astfel de traseu. Așteptăm, însă, cu nerăbdare ediția din 2012, care se va desfășura la Timișoara", a declarat Dan Cancel, directorul Oficiului Județean de Poștă Arad.

JA – V.G.

Condamnat la 5 ani de închisoare

ARAD. Polițiștii Serviciului de Investigații Criminale au prins un bărbat în vârstă de 40 de ani, din Arad, care are de executat 5 ani de închisoare.

Anton H. este condamnat pentru înșelăciune, fals și uz de fals.

Bărbatul a fost încarcerat la Penitenciarul de Maximă Siguranță Arad.

JA – I.C.

EUROCONSULT
smart's partner

EUROCONSULT S.P.R.L. - lichidator judiciar al S.C. ROMCON ELECTRO CONSTRUCT S.R.L.
VINDE PRIN LICITATIE PUBLICĂ URMĂTOARELE BUNURI MOBILE :

Aparat sudură Genesis 1700	Rotopercutor GBH 7-46
Aparat sudură Honda 200 A	Rotopercutor GBH 7-46
Aparat sudură Honda 200 A 4401798	Rotopercutor GBH 7-46DE
Aparat sudură Tehnology	Schelă metalică
Debitator FS450 DR Schultze	Schelă + componente
Elemente schelă	Funai Heat pump wall
Fujitsu Heat Pump Inverter	Masina insurubat Bosch GDS 183
Masină de carotat DK 1603-DRILL 14	Maşină nivelat finisat beton G9033 Tremix

Preț 32.300 lei + TVA

Bunurile de mai sus sunt situate în București, în baza procesului verbal de custodie încheiat în data de 06.09.2010.

Licitația se ține în data de 02.06.2011 orele 14.00 la sediul EUROCONSULT SPRL Arad, str. Ioan Georgescu nr. 4A. În caz de neadjudecare licitația se va repeta, în aceleași condiții, în data de 09.06.2011, 16.06.2011 și în 23.06.2011 la ora 14:00

Înscrierea la licitație se face până în 01.06.2011, 08.06.2011, 15.06.2011 și în 22.06.2011 ora 14.00.

Cei care doresc să participe la licitație trebuie să achite garanția de participare, care este 10% din valoarea bunului/bunurilor.

Informații privind condițiile de participare la licitații și caietele de sarcini se pot obține la sediul EUROCONSULT SPRL ARAD 310087 Ion Georgescu nr. 4 A.

Tel. 0257-257143; 0357-100143; 0722-453473. (H-107310)

COPIII VOŞTRI ÎN JA

Fotografiile celor mici, care abia au venit pe lume, pot să apară în paginiile Jurnalului arădean, spre mândria și bucuria întregii familii.
Din maternitate, de la botez, de acasă sau din parc, surprindeți-i cu aparatul de fotografiat și trimiteți-ne fotografiile dumneavoastră, însoțite și de câteva cuvinte, la adresa de e-mail: redactia.jurnalaradean@informmedia.ro, sau pe adresa redacției - Arad, str. Poetului, nr. 1C.

Salutare familiei mele iubitoare! Sunt **Sophie Gujdar-Tapaszto**, am opt luni și jumătate și-mi place să ronțăi cam tot ce-mi pică în mână.

Andrei, la cei 4 anișori împliniți, părinții Geanina și Ovidiu, bunicii Birău și Achim îți urează multă sănătate, copilărie fericită și La Mulți Ani!

Sunt **Carina Griu**, m-am născut în data de 15 februarie 2011, în zodia vărsător. Sunt prințesa lui tata și păpușa mamei.

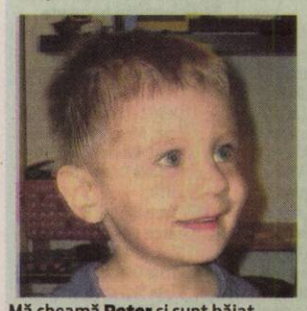

Mă cheamă **Peter** și sunt băiat mare: tocmai am împlinit trei ani! De ziua mea, am suflat în lumânări, m-am jucat și am făcut multe poze.

Robi Catarig este pe clasa I-a la Școala din Horia. El are foarte multă energie și, după terminarea temelor, fuge la joacă alături de prieteni.

Mă numesc **Sara Maria Catarig** și deoarece sunt cea mai mică din familie toată lumea mă alintă. Dar cel mai mult îmi place să mă joc cu fratele meu Robi.

Copiii, alături de copii

ARAD. În întâmpinarea zilei de 1 iunie, elevii claselor a IX-a A (diriginte prof. Bălan Daniel), a X-a C și a XI-a D de la Colegiul Economic Arad au fost alături de „frații lor" de la Centrul de Recuperare și Reabilitare pentru Copii cu Dizabilități Arad, respectiv de la Centrul Școlar Arad. Prin grija părinților, elevii nu au mers cu mâna goală, ci le-au oferit mici daruri (dulciuri, fructe, jucării, articole de îmbrăcăminte etc) acestor copii care nu-și cunosc părinții sau nu i-au văzut de foarte multă vreme.„Am constatat că personalul (de la femeia de serviciu la director) se preocupă ca acestor copii să nu le lipsească nimic. Și totuși ceva foarte important le lipsește: dragostea de mamă și de tată" - preciza prof. Daniel Bălan.

S-au bucurat toți cei 93 de copii vizitați FOTO:FAN

Elevii de Colegiul Economic au participat la „o lecție de viață și pentru viață", la o oră de... dirigenție pe care nu o vor uita niciodată. **JA-V.F.**

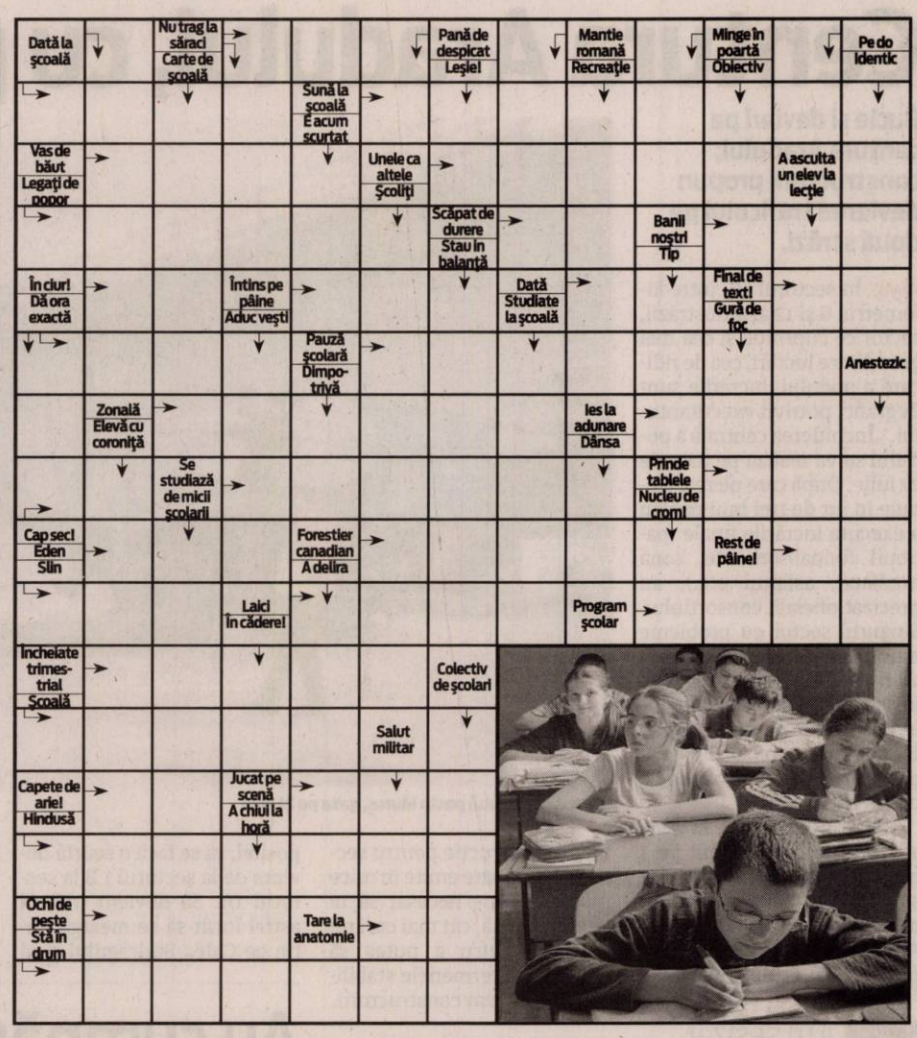

RETETA ZILEI

Prăjitură răcoroasă

INGREDIENTE: 2 pachete de biscuiti petit beure, 2 linguri fineti, 200 g unt, 500 g brânză de vaci, 2 plicuri gelatină, 150 g zahăr, 2 plicuri de zahăr vanilat, 1 compot de vișine, 2 plicuri de tort-gelee.

MOD DE PREPARARE: Biscuiții se sfărâmă cât mai mărunt, se amestecă cu cele 2 linguri de finetti și cu untul topit. Se întind într-o tavă tapetată cu hârtie și se dau la frigider până se prepară crema. Brânza se mixează foarte bine cu zahărul și zahărul vanilat, apoi se amestecă cu gelatina preparată conform indicațiilor de pe ambalaj. Peste biscuiți se pun vișinele, apoi se toarnă crema de brânză și se dă la frigider pentru 2-3 ore. Se prepară tort-gelee și se toarnă peste prăjitura răcoroasă. Poftă bună!

Pentru mai multe REȚETE intră pe **www.culinar.ro**

„Muguri de joc arădean"

ARAD. La Casa de Cultură a Sindicatelor va avea loc - miercuri 1 iunie, ora 10 -, Festivalul județean de folclor „Muguri de joc arădean" la care vor participa peste 15 grupuri de copii preșcolari de la grădinițele din Arad și din județ. Festivalul este organizat de IȘJ Arad, Palatul Copiilor Arad și Primăria Pecica, coordonatorii festivalului fiind prof. Vasile Peri și Anca Chevereșan.

În deschiderea festivalului va evolua, în afara concursului, grupa de performanță a Ansamblului folcloric „Zărandul" al Palatului Copiilor Arad, coordonat de prof. Vasile Peri. **JA-V.F.**

SOLUȚIA INTEGRAMEI LA NR PRECEDENT

D – M – D – R – BIS – NEVINOVATI – PM – TARE – APA – CAI – DERETICA – VILE – RAS – MI – FINAL – AG – EVA – CARST – EO – ASPIRATOR – INNOI – URA – IRA – TEN – IR – SUTIT – VIS – ANIN – BAIE – I – TARG – DC – CORP – OPINIE – CALD – JR – JI – VII – MANJITE

ÎNTRERUPERI DE CURENT

Miercuri, 1 iulie 2011. În municipiul Arad, h 8.30-17.30: str. Romanilor bl. A1, Marnei, Orizont, Ulpiu, Țichindeal, Alunului, Septimiu, Ulmului, Mircea Vodă, Nădejde, Trotuș, Aron Pumnul(p), Cameliei, Sulfinei, Corbului, Negoi, Jiului, Poetului, Meșterul Manole(p), SC Transport International Constantin SRL - Șoseaua Centura; h 9-17: Releu TVR Milova, Gara CFR Milova, Drumuri Naționale Milova, Odvoș, Milova, Conop(p - în afară de zona Primăriei); h 8-13: Ghioroc (zona centru), Cuvin; h 9-18: Gara Vărădia, Stația 110/27 kV Vărădia, Petrom Julița, Julița, Stejar, Lupești, Pârnești, Baia; h 9-15: Dorobanți (p); h9-17: Galșa; h 8-17: Almaș, Dieci, Crocna, Cil, Rădești, Hălămagel(p).

www.aradon.ro

Programe TV Luni, 31 Mai

TVR 1

07.00 **Telejurnal matinal.** Sport (criptat) Meteo (I)
08.00 **Telejurnal matinal.** Sport (criptat) Meteo (II)
09.00 **Dovadă de iubire.** (s.)
10.00 **Ne vedem la TVR.** Prima parte (r.)
11.00 **Ne vedem la TVR.** Partea a doua (r.)
11.50 **Minunile lumii.** (d.)
12.00 **TVR 55**
12.40 **Legendele palatului: concubina regelui.** (r.)
13.20 **Legendele palatului: concubina regelui.** (r.)
14.00 **Telejurnal.** Sport
14.45 **Finanțe și afaceri**
15.30 **Rom european**
16.00 **Kronika**
17.00 **Perechea potrivită.** O emisiune care te invită să lupți cu prejudecățile și te învață să fii mai bun în relația de cuplu, dând șansa oamenilor să-și găsească perechea...
18.00 **Telejurnal**
18.25 **Legendele palatului: concubina regelui.** (s.)
19.05 **Legendele palatului: concubina regelui.** (s.)
20.00 **Telejurnal.** Tema zilei
21.00 **Cu ochii'n 4**
22.10 **Alamo.** (western, SUA, 1960) Cu: John Wayne, Richard Widmark, Laurence Harvey. Regia John Wayne. Western, evocarea unei pagini glorioase din istoria Texasului. În 1836, în vechea misiune spaniolă Alamo, transformată în fort, o mână de oameni obișnuiți, dar plini de curaj, rezistă timp de 13 zile atacului soldaților mexicani ai generalului Santa Anna, pentru a-i da timp generalului Housto să organizeze armata texană de independență.
00.55 **Perechea potrivită.** (reluare)
01.55 **Cu ochii'n 4.** (r.)
02.50 **Curier TV.** (r.)
03.15 **Telejurnal.** Tema zilei Meteo (r.)

PRO TV

07.00 **Știrile Pro Tv.** Ce se întâmplă, doctore? Omul care aduce cartea
10.00 **În calea tornadei.** Regie: Andrew C. Erin (dramă, SUA 2009) Cu. Meredith Monroe, Cameron Bancroft, Pascale Hutton, Rachel Pattee, Duncan Fraser
12.00 **Tanar si nelinistit.** (r.)
13.00 **Știrile Pro Tv**
14.00 **Vieți în pericol.** (dramă, SUA 2009) Cu: Julie Benz, Brendan Penny
16.00 **Tânăr și neliniștit.** (s.) Povestea a trei familii care trăiesc în Genoa City, serialul acoperă cele mai importante și interesante teme ale vieții moderne, pornind de la muzică și carieră până la situații limită în care se ating teme actuale cum ar fi SIDA, alcoolismul, drogurile, religia, adopțiile, avortul.
17.00 **Știrile Pro Tv.** Vremea
17.45 **Happy Hour**
19.00 **Știrile Pro Tv.** Sport
20.30 **Tekken.** Regie: Dwight H. Little (acțiune, Japonia, SUA 2010) Cu. John Foo, Kelly Overton, Cary-Hiroyuki Tagawa, Ian Anthony Dale. Sport
22.30 **Știrile Pro Tv**
23.00 **The Mentalist - În mintea criminalului.** (serial)
00.00 **Tekken.** (r.)
01.30 **Știrile Pro Tv.** (r.)
03.00 **The Mentalist - În mintea criminalului.** (reluare)
04.00 **În calea tornadei.** (r.)
06.00 **Happy Hour.** (r.) O oră de veselie cu muzică live, dans, povești de viață deosebite, interviuri cu cele mai mediatizate vedete ale momentului, informații în premieră, dar și întâmplări impresionante care se vor petrece chiar în studio, sub ochii telespectatorilor...

ANTENA 1

06.00 **Observator.** cu Mihaela Calin (live)
08.00 **Matinal: 'Neatza.** cu Răzvan și Dani (live)
10.00 **În gura presei.** cu Mircea Badea
11.00 **KITT.** (serial, SUA 1982) Cu: David Hasselhoff, Edward Mulhare, William Daniels, Patricia McPherson
12.00 **Vânătoarea de comori (s.)**
13.00 **Observator.** (live)
14.00 **Mr Bean.** (s.)
14.15 **Romance: Să te prezint părinților.** (r.)
16.00 **Observator.** (live)
17.00 **News Magazine: Acces direct.** cu Simona Gherghe (live) "Acces Direct" este o emisiune axată pe actualitatea de zi cu zi, în care "vedetele" sunt oamenii obișnuiți, cu problemele, bucuriile, grijile și întâmplările lor ieșite din comun.
19.00 **Observator.** cu Andreea Berecleanu (live) Sport Meteo
20.20 **Game Show: Câștigi în 60 de secunde.** cu Dan Negru
21.50 **Narcisa sălbatică.** (s.)
23.00 **Observator.** cu Andrei Zaharescu (live) Sport Meteo
23.45 **Divertisment: Un Show Păcătos.** cu Dan Capatos (live)
01.00 **Incoruptibilul.** (acțiune, SUA 2005) Cu: Don „The Dragon" Wilson, Gary Busey, Fred Williamson, Olivier Gruner, Diana Kauffman. Angel este o tânără mamă care, constrânsă de împrejurări, alege calea prostituției. Într-o noapte asistă la o reglare de conturi a mafiei locale și cu această ocazie intră în posesia unei chei pe care aceștia o căutau.
02.45 **Vânătoarea de comori.** (reluare)

HBO

07.55 **Filme și vedete**
08.20 **Scrisori către Julieta.** Romantic, SUA, 2010. Cu: Amanda Seyfried, Christopher Egan, Vanessa Redgrave, Gael García Bernal, Franco Nero
10.05 **10.** Scurtmetraj, România, 2010. Cu: Andrei Araditz
10.30 **Ziua în care s-a oprit Pământul.** SF, SUA, 2008. Cu: Keanu Reeves, Jennifer Connelly, Jon Hamm, Kathy Bates, Jaden Smith
12.15 **Spanglish.** Romantic, SUA, 2004. Cu: Adam Sandler, Téa Leoni , Paz Vega, Cloris Leachman, Shelbie Bruce
14.25 **Dulce-amărui.** Comedie, Thailanda, 2009
16.15 **Nebunie în Alabama.** Dramă, SUA, 1999. Cu: Melanie Griffith, David Morse, Lucas Black
18.10 **Alice în Țara Minunilor.** Aventuri, SUA, 2010. Cu: Johnny Depp, Mia Wasikowska
20.00 **Domnul Nimeni.** Dramă, Canada, 2009. Cu: Jared Leto, Sarah Polley, Diane Kruger, Linh Dan Pham, Rhys Ifans
22.35 **Întrebări frecvente despre călătoria în timp.** Comedie, Marea Britanie, 2009. Cu: Chris O'Dowd, Marc Wootton, Dean Lennox Kelly, Anna Faris, Meredith MacNeill
00.00 **True Blood.** III Ep. 10 - Pericole Dramă, SUA, 2010.
00.55 **True Blood.** III Ep. 11 - Sânge proaspăt Dramă, SUA, 2010.
01.45 **True Blood.** III Ep. 12 - Viața fără vampiri Dramă, SUA, 2010.
02.45 **Acuzația.** Dramă, Canada, 2008. Regia: Peter Markle. Cu: Kelly Preston, Ron Eldard, Brittany Robertson, Jamie Johnston, Michael Riley

CULTURAL

08.00 Oul pătrat (r.) 08.30 Toate vieţuitoarele mari şi mici (s.) 09.30 Academia Română – prezentul continuu (r.) 10.00 Art@.ro (r.) 11.00 Resursele şi industriile strategice – Bătălia pentru economia lumii (r.) 12.00 Jurnalul cultural (r.) 12.30 Convinge-mă! (r.) 13.00 Concertele TVRC (r.) 14.00 Literatura de azi (r.) 15.15 Tichia de mărgăritar(r.) 15.45 3 minute de celebritate 16.00 Teleshopping 16.15 Oamenii şi politica (d.) 16.45 Identităţi 17.15 Nocturne 18.15 Viaţa în Evul Mediu (d.) 19.15 Magazinul de litere 19.45 Concertele TVRC - Spring Music Flavours

AXN

07.00 Cabinet de avocatură VI Polițist, SUA, 2001. 08.00 NCIS. Anchetă militară II Polițist, SUA, 2004. 09.00 Crezi că știi să dansezi? IV 10.00 Battlestar Galactica III SF, SUA, 2006. 11.00 Renovare extremă III 12.00 NCIS. Anchetă militară II 13.00 Cabinet de avocatură VI 14.00 Battlestar Galactica III 15.00 Crezi că știi să dansezi? IV 16.00 Renovare extremă III 17.00 NCIS. Anchetă militară II 18.00 Cabinet de avocatură VI 19.00 Battlestar Galactica III 20.00 Renovare extremă III 21.00 Domnii preferă proastele I 21.55 Zoom 22.00 Life Unexpected II

B1

07.00 Știrile B1TV 09.30 Teleshopping 10.00 B1, viața e frumoasă (matinal de lifestyle) 12.00 Știrile B1TV 12.30 Actual B1 (Carla Giaca si Andrei Bădin) 14.00 Ediție de prânz (Silviu Sergiu) 15.00 Știrile B1TV 16.00 X-Press. Cu Vlad Petreanu 17.00 Știrile B1TV 18.00 Cancan TV cu Adrian Artene 20.00 Știrile B1TV (Sanda Nicola) 21.00 Evenimentul zilei (Robert Turcescu si Ion Cristoiu) 23.00 Razii de noapte (late night show) 00.30 Cancan TV cu Adrian Artene (r.) 02.20 Știrile B1TV (Sanda Nicola) (r.)

PRIMA TV

07.00 Iubirile Elsei 2004 09.00 Teleshopping 09.30 Farsele lui Jugaru 10.00 Cine stie, castiga 11.15 Caminul de 5 stele (r.) 12.00 Camera de ras 12.30 Teleshopping 13.00 Povestirile ratoiului - desene animate 14.00 Intalnirea inimilor - telenovela, India 15.00 Trandafirii salbatici – serial drama, SUA 16.00 Cireasa de pe tort (r.) 17.00 Trasnitii – sezon nou (r.) 18.00 Focus 18 19.00 Focus Sport 19.30 Iubiri secrete - telenovela 20.30 Film artistic 22.00 Focus Monden 22.15 Trasnitii – sezon nou 23.00 Furia cerului – aventura, SUA 2003 01.00 Leverage – serial thriller, SUA

PROCINEMA

08.45 Echipa de urgență (r.) 10.00 Acasă în bucătărie (r.) 11.00 Zoom in 10 11.30 Echipa de urgență (s.) 12.45 Acasă în bucătărie 13.45 Happy Hour 15.00 Lumea Pro Cinema (r.) 15.30 Zoom in 10 15.45 Documentar. Din culisele Hollywood-ului (s.) 16.45 La Bloc (r.) 18.00 Teoria Big Bang (r.) 19.00 La Bloc (s.) 20.00 Big Shots 21.00 Teoria Big Bang (s.) 22.00 Oferta (thriller) 00.00 Oz Închisoarea federală (s.) 01.00 Cartelul crimelor (s.) 02.45 Oferta (r.) 04.15 Big Shots, episodul 11 (r.) 05.00 Lumea Pro Cinema (r.) 06.00 Apropo TV

ANTENA 2

05.45 Trăieste sănătos (r.) 08.45 It's show time (r.) 10.00 Rai da' buni (r.) 12.00 In cautarea adevarului (r.) 13.30 Agentul VIP (r.) 15.30 Trăieste sănătos (emisiune realizată de Simona Bălănescu) 17.00 In cautarea adevarului (documentar / SUA) 18.00 It's show time (emisiune realizată de Oana Mareș) 19.15 La tinta 19.30 Răi da' buni 21.10 Face 2 face cu Cosmina Păsărin 21.30 Agentul VIP (emisiune realizată de Cristian Brancu) 23.30 Nimic important! 00.30 Distractia pe vremea mea (r.)

ACASĂ

07.45 Rețeta de ACASĂ (r.) 08.30 Cealaltă față a Analiei (s.) 10.00 Numai iubirea (s.) 12.45 Iubire și onoare (r.) 14.15 Clase 406 (s.) 15.30 Impostoarea (s.) 16.30 Povești adevărate - emisiune cu povești reale despre viață, prezentată de Ioana Maria Moldovan si Dan Cruceru. Vremea de ACASĂ 17.30 Promisiunea (s.) 18.30 Suflet rătăcit (s.) 19.30 Teresa (s.) 20.30 Iubire și onoare (s.) 21.30 Kassandra (s.) 22.30 Povești de noapte - emisiune prezentată de Cabral și Mircea Solcanu 23.30 Demon și înger (s.) 00.30 Rețeta de ACASĂ (r.) 00.45 Clase 406 (s.)

CINEMAX

07.00 Povestea lui Brooke Ellison Biografic, SUA, 2004. 08.30 Incredibilul Hulk Acțiune, SUA, 2008. 10.20 Drumul spre casă Romantic, China, 2000. Cu: Ziyi Zhang, Honglei Sun, Hao Zheng, Yuelin Zhao 11.50 Mumia. Mormântul Împăratului Dragon 13.40 Cei mai buni regizori de la Hollywood - Robert Benton 14.10 Războiul nasturilor 15.50 Prințul lacrimilor 17.50 Deșertul 19.30 Povestea lui Brooke Ellison 21.00 Viața într-o zi 22.40 Un război neprogramat 00.30 Lupta decisivă 02.30 30 de nopți 04.00 Iubire amară 05.35 Umbra

DIVA

08.10 Amy. Serial de mare succes inspirat din viața mamei actriței Amy Brenneman. Amy interpretează rolul unei avocate rămasă singură, cu un copil, care se întoarce în orașul natal, pentru a prelua un post de judecător. 09.10 Crimele din Midsomer: Afaceri de familie 11.10 Amy 12.00 Farmece 13.10 Fetele Gilmore III 14.10 Ținutul vinului 16.00 Crimele din Midsomer: Moarte și praf 18.00 Lege și Ordine XII 19.00 Farmece 20.00 Fetele Gilmore III 21.00 Jocul iubirii 23.10 Ruj roșu pentru zile negre

ANTENA 3

10.00 Previziunile zilei cu Sabina Iosub 11.00 Se întâmplă în România cu Maria Coman 12.00 Știri 13.00 Se întâmplă în România cu Maria Coman 14.00 Știri 15.00 Esențial cu Alina Petrescu 17.00 100 min cu Alessandra Stoicescu 18.45 La ordinea zilei cu Dana Grecu și Radu Tudor 20.00 Știrea zilei cu Gabriela Vrânceanu Firea 21.00 Subiectiv cu Răzvan Dumitrescu 21.45 Sinteza zilei cu Mihai Gâdea. Emisiune de referință deja, "Sinteza zilei" s-a impus ca emisiunea în care se fac cele mai importante dezvăluiri din actualitatea cotidiană. 23.10 În gura presei cu Mircea Badea

M1

06.50 Dimineața 10.00 Girofarul albastru (r.) 10.55 Living 13.01 Știri 13.30 Express Carpatin 14.00 Trecătoarea 14.30 Srpski Ekran 15.00 Universitatea cunoașterii 16.25 Baza de cunoștințe 16.55 Vecinii (s.) 17.30 Știri 17.55 Poftiți la un ceai! 18.30 India (s.) 19.40 Focul sălbatic (s.) 21.05 Dedicații 22.05 Seara 22.40 Doamna de Monsoreau (dramă Franța, p. 1) 00.20 Povestiri ascunse

REDACȚIA NU ȘI ASUMĂ RESPONSABILITATEA PENTRU EVENTUALELE SCHIMBĂRI

DISCOVERY

10.00 Automobile americane 11.00 Meserii murdare 12.00 O pradă mortală 13.00 Vânătorii de mituri 14.00 Mega constructori 15.00 Cum se fabrică diverse lucruri? 16.00 Tehnici esențiale de supraviețuire 17.00 Meserii murdare 18.00 O pradă mortală 19.00 Cum se fabrică diverse lucruri? Această serie ne arată cum se fabrică cele mai obișnuite și mai prozaice lucruri. 20.00 Tehnici esențiale de supraviețuire 21.00 Top Gear 22.00 Situații incredibile 00.00 Instrucție infernală 01.00 Top Gear.

USL urcă în sondaje

ARAD. Ultimul sondaj de opinie publicat, realizat de grupul de studii socio-comportamentale Avangarde, în perioada 1-20 mai, arată că USL este preferată de 61% dintre români, în timp ce doar 17% ar vota PDL la alegerile viitoare. Sondajul de opinie arată, de asemenea, că românii percep favorabil tandemul Crin Antonescu preşedinte (41% intenţie de vot) - Victor Ponta prim ministru (34% intenţie de vot). „USL s-a impus ca soluţie stabilă pentru guvernarea României, pentru majoritatea românilor. Se păstrează trendul politic favorabil, care sunt convins că se manifestă şi la Arad, cu toate pomenile electorale pe care încearcă să le servească populaţiei grupul din jurul lui Gheorghe Falcă. În acest moment, vorbim despre o guvernare PDL lipsită de legitimitate.

Soluţia normală este înlăturarea acestei guvernări înainte de alegerile la termen, cu o guvernare în care românii au încredere" - a spus Dorel Căprar, preşedintele PSD Arad.

JA-A.P.

Cititorii noştri, acasă la Jurnal arădean FOTO: JA

ACCENTE

Tristan Mihuţa

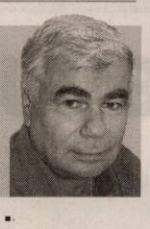

Si dă-i, si dă-i si luptă...

Miza următoarelor alegeri este una colosală, atât pentru Putere cât şi pentru Opoziţie. În cazul în care PDL va pierde puterea, o va pierde şi preşedintele Traian Băsescu. Mai mult, şeful statului, dacă luăm în considerare obiectivele Uniunii Social Liberale, riscă să fie suspendat şi - ţinând seama de adversitatea pe care i-o arată majoritatea electoratului - să fie alungat de la Cotroceni. Pe de altă parte, mulţi dintre portocaliii care dispun astăzi discreţionar de ţară, de buget, de patrimoniul public vor fi chemaţi să dea socoteală pentru prăduirea averii statului. Acestea fiind coordonatele, nu trebuie să ne surprindă ofensiva, desfăşurată pe toate planurile, declanşată de PDL, de preşedintele Traian Băsescu, de oamenii preşedintelui. Chiar şi duminică, zi lăsată de Dumnezeu pentru odihnă, fruntaşii portocalii au fost pe baricade.

„Amazoana" Elena Udrea, pe un canal tv, ca să anunţe naţia şi fundaţia cum că PDL e în continuă creştere în sondaje, în vreme ce USL scade vertiginos. Este de-a dreptul hazliu cum îşi fac portocaliii, singuri, curaj!

> Nici nu se uscase bine cerneala pe programul Opoziţiei, că expertul Videanu îl şi studiase deja şi constatase că e un mare fâs

La puţin timp după prestaţia Elenei Udrea, a intrat în rol maestrul Adriean Videanu. Misiunea dumnealui era să desfiinţeze programul economic al USL, lansat vineri.

Nici nu se uscase bine cerneala pe programul Opoziţiei, că expertul Videanu îl şi studiase şi constatase că e un mare „fâs". Cu planşe şi cifre bine alese pentru misiunea de demolare, Videanu a ţinut o prelegere de mare savant, de parcă noi nu am fi ştiut că nu a făcut nicio brânză ca ministru al Economiei.

Şi nici nu avem memorie pentru a ne reaminti ce program mincinos a lansat PDL în 2008, când criza făcea deja ravagii în SUA (promisiuni cum că, în 2012, salariul mediu va fi de 900 de euro, pensia de 350 de euro, creşterea economică, în medie,+ de 7% din PIB, în fiecare an).

Deşi combat cu disperare pentru discreditarea USL, portocaliii nu cresc în opţiunile alegătorilor.

Cel mai recent sondaj de opinie, realizat de GSSC Avangarde, în perioada 1-20 mai, plasează PDL la 44 de procente în urma USL - cu doar 17%, faţă de 61% opţiuni de vot, cât adună Uniunea Social Liberală. Aşadar, cu toată încrâncenarea cu care luptă pentru a discredita USL, PDL este mai aproape de Partidul Poporului, al lui Dan Diaconescu (cotat cu 8%), decât de cota Opoziţiei actuale. Şi semne de mai bine nu sunt!

tristan.mihuta@informmedia.ro

„De 20 de ani aştept premiul!"

E destăinuirea unuia dintre cei zece câştigători ai premiilor de fidelitate din luna mai.

ARAD. Jurnal arădean i-a premiat, ieri, pe cei mai norocoşi abonaţi din luna mai. Pentru doi dintre ei, premiile de fidelitate au venit ca un cadou aniversar. Ioan şi Erika Suli din Livada au sărbătorit, sâmbătă, 23 de ani de căsătorie. Constantin Cleras din Secusigiu (care a câştigat pentru a cincea oară cu Jurnal arădean!) a împlinit, duminică, 64 de ani. Le dorim la mulţi ani, sănătate, bucurii, împliniri şi... să rămână fideli ziarului Jurnal arădean!

Chiar dacă nu au sărbătorit un moment special, bucuria câştigului i-a cuprins şi pe ceilalţi cititori fideli şi norocoşi. „De 20 de ani aştept acest premiu! Când a venit nepoata cu ziarul şi mi-a spus că trebuie să vin la Arad, că am câştigat, nu mi-a venit să cred! Ce fac cu banii? Îi dau la nepoată, la nevastă şi, dacă mai rămâne ceva, îi folosim în familie" - povesteşte Traian Morcan din Hălmagiu.

Elisabeta Tokai din Chişineu Criş spune că le va cumpăra câte-un cadou celor trei nepoţi ai săi. Doina Otlăcan va întrebuinţa premiul „în familie", iar Elena Bali e hotărâtă să folosească cei 150 de lei pentru a-şi face abonament, în continuare, la Jurnal arădean. Petru Stoica va împărţi banii fifty-fifty: „jumătate la colega, jumătate mie".

Despre ziarul preferat

Premierea celor mai norocoşi dintre abonaţii noştri fideli a constituit un prilej de a afla ce cred ei despre Jurnal arădean.

> Citesc cu mult interes toate articolele din ziar
>
> DOINA OTLĂCAN

„Îmi place ziarul, citesc toate articolele cu mult interes. Mulţumesc pentru premiu şi mulţumesc celui care a extras plicul, că n-am mai câştigat niciodată" - spune, bucuroasă, Doina Otlăcan.

„Sunt un adept al Jurnalului arădean şi sunt mulţumit de ziar, mai ales că acum am câştigat pentru a doua oară. Sunt norocos şi sper să mai revin!" - zice, optimist, Petru Stoica.

Elisabeta Tokai pare a fi şi mai norocoasă: „De două ori am trimis talonul de participare la «Premiile de fidelitate» - în urmă cu opt ani şi acum - şi de două ori am câştigat. Dar sunt abonată de mult timp şi citesc ziarul cu multă plăcere" - mărturiseşte cititoarea noastră.

Elena Bali crede că „Jurnal arădean e un ziar complet, cu multe ştiri interesante. Şi eu, şi soţul meu îl citim de la cap la coadă". „Îmi place Jurnal arădean. În fiecare zi îmi fac timp câte-o oră-două ca să citesc ziarul. Dacă e prea mult de lucru, mă trezesc mai dimineaţă şi tot îl citesc!" - povesteşte Constantin Cleras. „Mulţumesc redacţiei pentru acest premiu şi Dumnezeu să-i dea sănătate celui care a pus mâna pe plicul meu! Şi să mai facă aşa ceva!" - încheie Traian Morcan.

DIANA DUŢU
diana.dutu@informmedia.ro

www.aradon.ro
În download: mai multe foto

Simplificări pentru munca angajatorilor

ARAD. În cadrul şedinţei Comisiei pentru muncă din Camera Deputaţilor, s-a dezbătut şi aprobat Legea de aprobare a Ordonanţei de urgenţă a Guvernului, care simplifică munca angajatorilor în privinţa depunerii actelor la ITM şi vine în sprijinul IMM-urilor. „În condiţiile în care dispoziţiile legale ce reglementează existenţa carnetului de muncă vor fi abrogate, considerăm că nu mai este necesară şi depunerea documentaţiei de către angajatori, în format de hârtie, aferentă carnetului de muncă, aşa cum a fost reglementată de Legea 130/1999, începând cu data de 01 februarie 2011", precizează Claudia Boghicevici, vicepreşedinte al Comisiei. Totodată, deputatul arădean a motivat promovarea actului în regim de urgenţă: „Este necesară protecţia drepturilor salariaţilor în sensul transmiterii la ITM a evidenţelor. De asemenea, avem în vedere faptul că România doreşte să implementeze principiile strategiei pentru o mai bună reglementare, ceea ce presupune eliminarea unor cerinţe de ordin birocratic, ducând la economie de timp şi bani pentru angajatori".

Claudia Boghicevici FOTO:S.T.

JA-S.T.

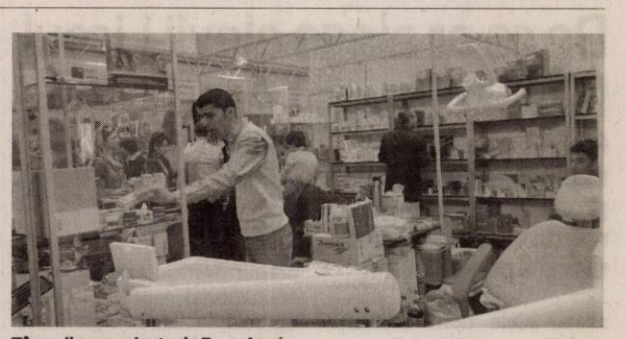

Târgurile organizate de Expo Arad FOTO:JA

Târgurile europene au fost evaluate în Polonia

Evenimentele expoziţionale din ultima perioadă au fost evaluate la întrunirea asociaţiei de profil din Europa Centrală şi de Est.

ARAD. Expo Arad Internaţional, membru din anul 2004 al Asociaţiei Organizatorilor de Târguri din Europa Centrală şi de Est - CENTREX INTERNATIONAL EXHIBITION STATISTIC UNION, a participat la finele săptămânii trecute la întâlnirea anuală a membrilor asociaţiei.

„Gazda întâlnirii din acest an a fost Targi Kielce din Polonia. În deschiderea întâlnirii, primarul din Kielce a făcut o prezentare a oraşului, a proiectelor pe care primaria le are în desfăşurare şi a direcţiilor de dezvoltare viitoare, a marcat importanţa deosebită pe care târgul din Kielce o are pentru oraş şi regiune", a explicat Cimi Enache, managerul proiectului.

România, cu probleme

Membrii asociaţiei au discutat în cadrul întâlnirii problemele specifice cu care se confruntă industria de târguri din Europa Centrală şi de Est. „Discuţiile au relevant faptul că anul 2008 a fost unul de excepţie pentru industria de târguri. Situaţia economică mondială a făcut ca în anii 2009, 2010 să asistăm la o scădere destul de drastică a suprafeţelor închiriate şi la o reducere a numărului de vizitatori, în prezent tendinţa fiind de stabilizare şi un trend de creştere. O situaţie mai delicată se pare că au România şi Bulgaria, unde recuperarea este ceva mai dificilă decât în celelalte state", a mai spus Enache.

DESPRE CENTREX

Asociaţia CENTREX reuneşte un număr de 17 organizatori de târguri şi expoziţii din Europa Centrală şi de Est din Bulgaria, Cehia, Polonia, România, Slovacia, Ucraina şi Ungaria. Următoarea întrunire a CENTREX va avea loc în oraşul polonez Gdansk.

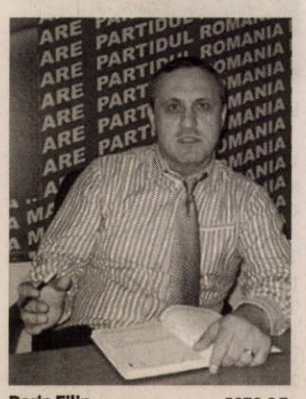

Dorin Filip FOTO:S.T.

PRM taxează „obrăznicia" UDMR

ARAD. Preşedintele PRM Arad, Dorin Filip, consideră că UDMR dă din nou dovadă de „obrăznicie fără margini", prin atitudinea europarlamentarului Winkler Iuliu, care cere reducerea pragului de 20% care permite folosirea limbii maghiare în administraţie şi montarea plăcuţelor bilingve.

„Obrăznicia UDMR nu este egalată decât de inconştienţa PDL, care, pentru a se menţine la putere, satisface toate ambiţiile acestei formaţiuni, care îşi urmăreşte cu perseverenţă şi perversitate scopul, obţinerea autonomiei teritoriale.

Nicio ţară cu populaţie maghiară nu a oferit nici măcar a zecea parte din privilegiile pe care le-au obţinut maghiarii în România. Uniunea Europeană ne dă drept exemplu pentru felul în care am soluţionat problema minorităţilor, însă chiar se cruceşte când vede ce pretenţii au maghiarii din România, pretenţii antieuropene, clar şoviniste şi revanşarde.

După ce am fost exemplu pozitiv, vom fi daţi ca exemplu negativ în privinţa trădării intereselor statului român", declară Filip.

JA-S.T.

Revistă bilingvă FOTO: FAN

Revistă şcolară editată în parteneriat

ARAD. În parteneriat cu elevii Liceului Sanitar şi de Chimie din Vârşeţ şi cu cei de la Colegiul Economic din Alibunar, elevii Liceului Particular editează, de 10 ani, revista bilingvă „Preuniversitaria - Oculus - Naşe Staze". Colaborând la editarea ei, elevii acestor şcoli au reuşit să se cunoască mai bine, şi-au împărtăşit din experienţă şi au legat prietenii durabile. **JA-V.F.**

10

ani se împlinesc de la semnarea convenţiei de parteneriat între Liceul particular nr. 1 Arad şi Şcoala Medie de Economie şi Comerţ „Dositej Obranovič" din Alibunar (Serbia). Schimburi de experienţă între profesori, vizitele reciproce (elevi şi profesori), editarea în comun a revistei şcolare bilingve, sunt doar câteva dintre realizări. **JA-V.F.**

Participare la „Zilele academice arădene"

ARAD. Liceul Particular nr. 1 din Arad a fost gazda a două manifestări ştiinţifice de înaltă ţinută desfăşurate în cadrul „Zilelor academice arădene". Profesori ai liceului şi din alte instituţii liceale din municipiu şi judeţ au participat, în cele două secţiuni - „Formarea competenţelor de comunicare" şi „Zona Arad - Zărand în context naţional şi European" -, la dezbateri. **JA-V.F.**

Nu lipseşte distracţia FOTO: FAN

Octombrie, luna Liceului Particular nr. 1 Arad

ARAD. Octombrie este declarată luna Liceului Particular nr.1 din Arad, luna în care se organizează numeroase manifestări cultural-educative, de voluntariat, culminând cu „Ziua Şcolii", o zi festivă în care au loc întreceri sportive, concursuri şi manifestări artistice la care participă atât elevii liceului cât şi cadrele didactice, fiind o bucurie pentru toţi. **JA-V.F.**

Oferta educaţională pentru anul 2011-2012

ARAD. Liceul Particular nr.1 Arad are: • Învăţământ gimnazial - cursuri de zi,

clasa a V-a - engleză intensiv, limba germană - informatică (Program: 8-13 cursuri; 13-14 masa, program recreativ, sport, TV, internet;14-17 pregătirea lecţiilor sub supravegherea profesorilor); • Învăţământ liceal - cursuri de zi, clasa a IX-a fără taxă de şcolarizare la Filiera teoretică: Filologie - 1 clasă, Matematică - informatică - 1 clasă; Filiera tehnologică: Specializare - economic - 1 clasă; • Învăţământ liceal - frecvenţă redusă: Filieră tehnologică - specializare - economic (Clasele IX, X , XI, XII, XIII). Absolvenţii profilului economic au posibilitatea susţinerii examenului în vederea obţinerii Certificatului de calificare profesională - nivel 3 - Tehnician în activităţi economice. **JA -V.F.**

Edificiu modern pentru liceu şi şcoala postliceală FOTO: FAN

De ce ar alege elevii Liceul Particular nr. 1 Arad?

Prof. Romeo Trifa, managerul general, precizează cu ce argumente vine în faţa tinerilor şi a părinţilor lor:

> Nu învăţăm pentru şcoală, ci pentru viaţă

ARAD. „Cele două instituţii şcolare au specializările acreditate sau autorizate de către M.E.C.T.S. Elevilor claselor a IX-a, curs de zi, li se acordă bursă «Vasile Goldiş», ce acoperă taxa de şcolarizare. Condiţii materiale dintre cele mai bune, săli moderne, dotate cu mijloace audio - video ce permit desfăşurarea unui act educaţional centrat pe elev. Cadre didactice cu experienţă profesională, abilitate în consiliere şi dispuse să participe la toate solicitările venite din partea elevilor atât la activităţile şcolare cât şi extracurriculare. Practica elevilor se face în mari unităţi comerciale din municipiu, în instituţii ale Administraţiei Financiare iar eleviilor de la profilul sanitar li se oferă posibilitatea efectuării practicii în unităţi sanitare din ţară sau, prin proiecte comune, în străinătate. Nu în ultimul rând absolvenţii noştri au prioritate la înscrierea în învăţământul superior la Universitatea de Vest «Vasile Goldiş» Arad, iar taxa de şcolarizare fiind mai mică cu un procent de până la 20%"

Informaţii suplimentare - ni s-a precizat - se pot obţine la sediul de pe str. Feleacului nr.1 telefon: 0257-256394 sau 0257-280373. **JA-V.F.**

Prof. Romeo Trifa FOTO: FAN

În acţiuni de voluntariat

ARAD. Elevii Liceului Particular nr. 1 din Arad sunt antrenaţi în numeroase acţiuni de voluntariat atât în a sprijini persoanele în vârstă cât şi a unor tineri aflaţi în instituţiile de ocrotire socială. Prin vizitele intreprinse şi sprijinul material acordat au umplut de bucurie inimile celor asistaţi, dar au şi trăit bucuria de a dărui. **JA-V.F.**

INTERVIU JA: PROF. UNIV. DR. AUREL ARDELEAN, PREŞEDINTELE FUNDAŢIEI UNIVERSITARE „V. GOLDIŞ"

O alternativă educaţională

Pentru a oferi tinerilor din această parte de ţară posibilitatea unei pregătiri pentru viaţă

Sunteţi părintele învăţământului particular arădean. Ce motivaţie aţi avut când aţi pus bazele învăţământului preuniversitar, liceal şi postliceal?

AUREL ARDELEAN: De la început am gândit şi iniţiat acest demers ca o alternativă educaţională la monopolul statului în acest domeniu. Începuturile au fost cu aproape un deceniu şi jumătate în urmă când au luat fiinţă, în cadrul Fundaţiei Universitare „Vasile Goldiş", atât Liceul Particular nr.1 Arad cât şi Şcoala Postliceală „Vasile Goldiş". În atenţia Consiliului Director al Fundaţiei stând în permanenta dorinţă de a oferi tinerilor din această parte de ţară, posibilitatea pregătirii lor în domenii cât mai utile pentru societate.

Care au fost eforturile pentru acest demers?

AUREL ARDELEAN: Eforturile materiale pe care le-am întreprins nu au fost mici şi nici puţine. În locaţia unde funcţionează cele două unităţi de învăţământ, şi care a fost inaugurată în anul 2007, s-au investit peste două milioane lei. Spaţiul existent a fost amenajat şi utilat conform cerinţelor desfăşurării unui învăţământ de calitate. Dotările existente dând posibilitatea elevilor să participe efectiv la formarea lor în domeniile în care au dorit să se specializeze.

Cum vedeţi, în perspectivă, dezvoltarea acestor unităţi şcolare private ce au specializări acreditate sau autorizate de către M.E.C.T.S.?

AUREL ARDELEAN: Dacă avem în vedere că în România aproape un sfert din populaţie îşi are viaţa direct legată de învăţământ, prin cei aproape 5 milioane de copii, elevi, studenţi, personal didactic şi auxiliar, ne dăm seama cu uşurinţă ce importanţă deosebită pentru societate prezintă acest sector. Necesitatea reformării învăţământului românesc derivă şi din faptul că, în prezent, şcoala este ruptă practic de cerinţele dinamice ale pieţei muncii. Acest lucru vrem noi să-l depăşim şi de la dorinţa de a dobândi cât mai multe diplome să ajungem ca absolvenţii noştri să dispună de mai multe cunoştinţe şi competenţe. Ne-am orientat spre profesii cerute de nevoile comunităţii şi avem convingerea că va fi şi în folosul viitorilor noştri elevi.

Preşedintele Fundaţiei „V. Goldiş", prof. univ. dr. Aurel Ardelean FOTO: FAN

> Şcoala de stat este ruptă practic de cerinţele dinamice ale pieţei muncii

Cum concretizaţi această orientare?

AUREL ARDELEAN: Am convenit cu unităţile economice şi sanitare ca practica elevilor să se desfăşoare în aceste instituţii, acolo unde viitorii noştri absolvenţi îşi vor putea găsi şi noul loc de muncă. Apreciem că schimbările şi reformele puse în practică de noua lege nu trebuie să vizeze forma, ci fondul problemelor din educaţie, nu trebuie să fie o „nouă reformă de formă". În cadrul Fundaţiei Universitare „Vasile Goldiş" militäm pentru acest lucru şi apreciem că privatizarea învăţământului atât universitar cât şi preuniversitar va fi în beneficiul educaţionabililor şi a societăţii.

MII DE ABSOLVENŢI

Până în prezent, aici au absolvit peste 2000 de elevi cursurile liceale şi postliceale integrându-se efectiv în activitatea socială.

Metoda: Firma de exerciţiu

ARAD. Firma de exerciţiu reprezintă o metodă de predare învăţare, orientată spre practică, este modelul unei întreprinderi în care activităţile derulate de o firmă reală devin transparente pentru procesul de învăţare.

Prin firma de exerciţiu „Bull Truck SRL" înfiinţată de elevii clasei a XI-a A, Liceul Particular nr. 1 din Arad a participat, recent, alături de alte 96 „firme", la Târgul Internaţional al Firmelor de Exerciţiu, desfăşurat la Centrul Regional de Afaceri din Timişoara.

În prezent, firma de exerciţiu Bull Truck SRL este angrenată într-o nouă competiţie: „Marca de calitate".

„Bull Truck SRL" îşi prezintă oferta FOTO: FAN

Specializări, după ce se cere pe piaţa muncii

Şcoala Postliceală „Vasile Goldiş" Arad pregăteşte mai multe specializări.

ARAD. În domeniul sanitar: Asistent medical de farmacie - durata 3 ani, Asistent medical generalist - 3 ani, Asistent medical radiologie - 3 ani, Asistent medical de igienă şi sănătate publică - 3 ani, Asistent medical de nutriţie şi dietetică - 3 ani, Asistent pentru ocrotirea persoanelor vârstnice - 2 ani. La Şcoala Postliceală se pot înscrie absolvenţi de liceu cu sau fără bacalaureat. Elevii au posibilitatea de a studia, opţional „fără taxe suplimentare", limbile engleză, germană, franceză, italiană sau spaniolă; • Detectiv particular - durata 2 ani: • Cursuri de calificare: Tehnician cadastru funciar - topograf - nivel 3 de calificare, 7 luni; Tehnician în hotelărie/recepţioner - nivel 3 de calificare, 7 luni; Paznici de vânătoare - nivel 2, 5 luni; Îngrijitoare bătrâni - nivel 1 de calificare, 2 luni. **JA-V.F.**

La practică în unităţi sanitare FOTO: FAN

COMENTARIUL ZILEI

Simion Todoca

Picadorii mai stau în arenă

Scriam, cu ceva vreme în urmă, că rolul UDMR-ului pe scena politică românească s-a cam terminat, de acum înainte bătălia pentru refacerea Hungariei urmând să se dea în cele mai înalte foruri europene şi mondiale. Vizionarii Ungariei ştiau perfect, în 1989, că România redevine un teren fertil pentru încuibarea spiritului imperial, care nu a părăsit nicio clipă creierele luminate, dar şi mereu înfierbântate din stepă. Drept dovadă, primul partid politic înfiinţat în România a fost UDMR, însă, după o scurtă perioadă de chibzuială, cei care l-au „născut" au considerat că este mai bine să nu fie prezentat drept partid politic, ci uniune, culturală, etnică şi aşa mai departe.

Timp de 20 de ani, rolul politicienilor maghiari a fost acela de a smulge, prin mijloace parlamentare, tot ce era necesar pentru crearea unei anumite stări de fapt, care să justifice continuarea luptei pe frontul european şi mondial. Nu odată, mai marii lumii, mai ales atunci când le-a convenit, au decis că, în anumite zone, starea de fapt prevalează în faţa celei de drept. Liderii UDMR s-au aliat cu toate guvernele de la care au obţinut, bucată cu bucată, piesele necesare unui puzzle tocmai bun de prezentat pe mesele marilor cancelarii. Au fost asemeni picadorilor, care hărţuiesc taurul, pentru ca atunci când acesta este numai bun de răpus, ei să se retragă, lăsându-l pe matador să-şi facă treaba. Iniţiativa lui Tokes Laszlo şi a celorlalţi europarlamentari UDMR dovedeşte că nu m-am înşelat nicio iotă asupra startului ofensivei pe plan european, după obţinerea a tot ce se putea obţine în interiorul României.

> A favoriza crearea unei stări de fapt care duce la dezmembrarea României echivalează cu înalta trădare

Iată, însă, că tocmai când Tokes şi licuricii de la Budapesta credeau că misiunea UDMR s-a încheiat, odată cu obţinerea tuturor prevederilor legale pe seama cărora se putea declanşa procesul autonomiei teritoriale, a intervenit un accident care pune în pericol elemente vitale, cuprinse în Legea învăţământului.

Este vorba despre predarea istorie şi geografiei în limba maternă, care a fost respinsă de către deputaţi, ducând la pierderea unui aliniament care se considera deja cucerit. Matadorul nu poate, încă, să-şi facă datoria, picadorii trebuie să mai rămână în arenă.

simion.todoca@informmedia.ro

Probleme de vedere la bac

Pentru probele scrise ale examenului de final de liceu trebuie asigurată supravegherea video.

ARAD. Sarcina de a rezolva necesarul de camere video revine Inspectoratului Şcolar Judeţean care, în acest moment, analizează situaţia „astfel încât sălile în care se vor desfăşura probele scrise să fie dotate cu camere de supraveghere, folosind resursele existente, fără cheltuieli suplimentare" după cum se arată în comunicatul de presă transmis de Inspectoratul Şcolar Judeţean Arad. Conform informaţiilor existente pe site-ul ISJ Arad, vor intra în bacalaureat peste 4700 de elevi ceea ce înseamnă că vor fi repartizaţi în circa 300 de săli de clasă, la o medie de 15 elevi pe sală.

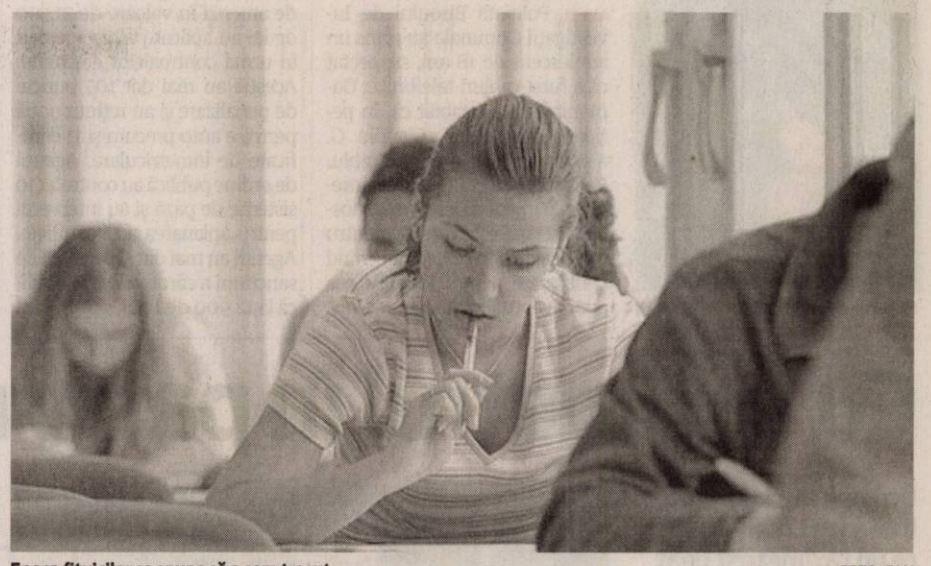

Epoca fiţuicilor se spune că a cam trecut FOTO: FAN

→ NICI UN OBSERVATOR

Deşi au fost invitate să-şi anunţe prezenţa la examenul de bacalureat în calitatea de observatori, până în acest moment nici un ONG nu a făcut vreo cerere la nivelul judeţului Arad. Astăzi ar fi ultima zi în care orice organizaţie sau asociaţie de părinţi ar putea aplica pentru a supraveghea bacul.

Variante posibile

Aşadar un necesar de cel puţin 300 de camere video, conectate la un computer. Şi cum nu sunt bani pentru achiziţionarea lor, probabil vor fi folosite camere web, din dotarea şcolilor sau, din cea personală. La fel cum profesorii de limbi străine mai vin de acasă cu un cd player ce intră în logistica necesară verificării competenţelor. Până trecem hopul.

MONICA ARDELEAN
monica.ardelean@informmedia.ro

Confiscări de zeci de tone de produse

ARAD. În acest sfârşit de săptămână, la punctele de trecere a frontierei Nădlac şi Turnu, comisarii Gărzii Financiare Arad au confiscat 20.813 kg de legume (roşii) în valoare estimată de 35.000 lei, 2.140 kg zahăr, în valoare estimată de 8.500 lei, şi 54.000 bucăţi ouă consum, în valoare estimată de 5.400 lei, după ce au constatat nereguli referitoare la documentele legale de însoţire a mărfii.

Mai mult, pe drumul de centură al Aradului a fost identificat un transport de 1.470 kg hrană de animale, provenit tot din achiziţii intracomunitare, care a fost confiscat de comisarii Gărzii Financiare Arad, după ce aceştia au constatat că marfa era destinată unei persoane fizice neautorizate să efectueze acte sau fapte de comerţ. **JA-A.P.**

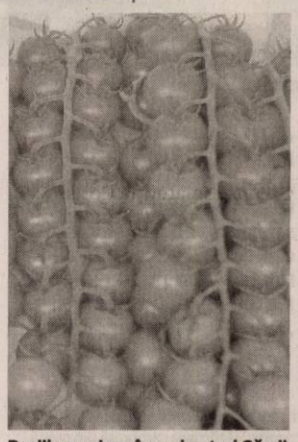

Roşiile au ajuns în sechestrul Gărzii Financiare FOTO:JA

Arad, un judeţ de fumători

ARAD. Reprezentanţii Direcţiei de Sănătate Publică Arad (DSP), în colaborare cu Centrul de Prevenire, Evaluare şi Consiliere Antidrog al Judeţului Arad, vor sărbători marţi, 31 mai, ziua mondială fără tutun. Medicii din cadrul DSP vor să atragă atenţia asupra pericolului legat de fumat şi de riscurile la care se expun atât fumătorii, cât şi persoanele din jurul lor, afectate de fumatul pasiv. „Marţi, începând cu ora 15, în Parcul Natural Lunca Mureşului din Pădurea Ceala, vom prezenta o alternativă foarte sănătoasă la fumat, respectiv cicloturismul", a anunţat Călin Ardelean, coordonator pentru promovarea sănătăţii în cadrul DSP. Deşi nu suntem în fruntea listei judeţelor din punct de vedere al numărului de persoane care fumează, Aradul are foarte mulţi cetăţeni care sunt dependenţi de tutun.

Mulţi fumători

Un studiu din 2010 scoate la iveală faptul că 25 la sută dintre arădeni sunt fumători, dar se pare că procentul exact se apropie foarte mult de 30 la sută. Dar autorităţile văd un trend descendent în ceea ce priveşte numărul de fumători. „În anul 2008, procentajul depăşea 31 la sută, iar acum, în urma sondajelor, s-a ajuns la un procentaj de 25 la sută din totalul populaţiei cu vârstă de peste 15 ani", se specifică în studiul cu pricina. **JA-A.G.**

Pericol de intoxicaţie cu ciuperci

ARAD. Pentru a evita intoxicaţiile acute cu ciuperci, Direcţia de Sănătate Publică (DSP) Arad recomandă populaţiei să nu consume ciuperci culese de pe câmp sau din pădure, ci doar cele crescute în sere autorizate şi comercializate în magazine. Ciupercile din flora spontană pot fi toxice şi chiar mortale. „Toxicitatea ciupercilor depinde de zona de unde au fost recoltate, de vârsta lor, de anotimp, de cantitatea ingerată, de modul termic de preparare a lor şi de starea de sănătate anterioară a consumatorilor" - explică dr. Dana Negru, director adjunct al DSP Arad. Simptomele care indică intoxicaţia cu ciuperci sunt: greaţă, vomă, diaree, uscăciunea gurii, slăbiciune generală, iar în cazurile grave dereglări de conştienţă, halucinaţii, convulsii, comă. Ca măsură de primul ajutor, specialiştii recomandă solicitarea urgentă a Serviciului de Ambulanţă.

Nu avem voie să consumăm ciuperci culese de pe câmp sau din pădure FOTO:FAN

Potrivit declaraţiei lui Constantin Cătană, directorul DSP, anul acesta au fost înregistrate deja trei cazuri de intoxicaţii. „Ciupercile au fost consumate din congelator sau au fost puse peste iarnă la borcan după ce au fost culese din pădure. Din fericire, niciunul dintre cazuri nu au fost grav", spune Cătană.

Jucării pentru copii FOTO:JA

O jucărie pentru un zâmbet la Armonia

ARAD. Odată cu sfârşitul anului şcolar, centrul comercial Armonia îi invită pe toţi copiii să îşi întoarcă faţa către semenii lor mai puţin fericiţi care nu au parte de o copilărie la fel de fericită. Mai precis, către copiii din orfelinatele din municipiul şi judeţul Arad. Campania se desfăşoară între 1 iunie şi 1 septembrie, 2011, la Centrul comercial Armonia, pe Calea Aurel Vlaicu, nr. 296. Copiii împreună cu părinţii lor sunt aşteptaţi în această perioadă pentru a dona o jucărie sau chiar mai multe la centrul de donare care va fi amplasat lângă Biroul de Informaţii al centrului comercial. Jucăriile colectate în această perioadă vor fi distribuite de către reprezentanţii centrului comercial orfelinatelor din municipiu şi judeţ, chiar înainte de începerea anului şcolar viitor. „Ceea ce face această campanie şi mai interesantă este faptul că fiecare copil care donează o jucărie poate scrie şi o scurtă poveste despre jucăria de care se desparte care va putea fi selectată în cele 20 de poveşti care vor compune „Cartea de poveşti Armonia". Această carte va fi scrisă în totalitate de copiii care au donat jucării şi va fi distribuită gratuit. Astfel, legătura creată între cele două părţi va fi deosebit de specială", a declarat Sorin Drache, director de marketing, Armonia Center Arad. **JA – V.G.**

Contre pe numărul de mandate ale aleşilor

ARAD. Senatorul PDL, Iulian Urban, care a propus limitarea mandatelor de parlamentari, primari şi chiar consilieri judeţeni, la doar două, este contrat de către toţi parlamentarii arădeni, indiferent de culoarea politică. Argumentul principal invocat de către repondenţi este acela că experienţa este de o importanţă decisivă în alcătuirea unor legi bune, ca să nu mai vorbim despre conducerea unor comunităţi. Pentru unii, spun aleşii Aradului, politica este o meserie pentru care au optat, după cum unii au decis că vor să fie tinichigii sau frizeri, fotbalişti sau savanţi. După două mandate de parlamentar, zic ei, este greu să revii la meseria de care te-ai rupt, pentru că în orice domeniu opt ani de zile înseamnă foarte mult, prin prisma noutăţilor care intervin.

Inclusiv de către colegii săi, Iulian Urban este privit ca un politician care îşi permite să vină cu tot felul de idei „mai deosebite", pentru că, de fapt, deşi este parlamentar, nu trăieşte din salarul de senator, ci din avocatură, pe care o practică cu succes. Toţi, însă, au subliniat că nu este democratic să limitezi opţiunea electoratului, interzicându-le dreptul de a candida unor persoane pe care acesta le doreşte în cel mai înalt for al ţării. **JA-S.T.**

Parlamentarii arădeni, contra iniţiativei FOTO:S.T.

Hoţul de cablu, identificat FOTO: FAN

Prins că a furat 175 metri de cablu telefonic

ARAD. Polițiștii Biroului de Investigații Criminale au prins un adolescent de 18 ani, suspectat că a furat cabluri telefonice. Oamenii legii au stabilit că, în perioada martie-mai, Claudiu G. a sustras 175 de metri de cablu. Polițiștii spun că fapta a fost înregistrată inițial cu autor necunoscut. Tânărul este cercetat pentru furt calificat, cercetările fiind continuate pentru identificarea altor eventuali suspecți. **JA – I.C.**

130

de amenzi în valoare de 21.500 de lei au aplicat polițiștii rutieri în urma controalelor efectuate. Aceștia au mai dat 105 puncte de penalizare și au reținut nouă permise auto precum și 11 certificate de înmatriculare. Agenții de ordine publică au controlat 10 sisteme de pază și au intervenit pentru aplanarea a 12 conflicte. Agenții au mai dat și peste 20 de sancțiuni a căror valoare se ridică la 12.900 de lei. **JA – I.C.**

Bărbat dispărut de acasă, din Groşeni

GROȘENI. Un bărbat în vârstă de 43 de ani, din Groșeni, a dispărut de la domiciliu în 25 mai. La data dispariției, Vasile Țole purta un tricou galben, pantaloni maro din catifea și cizme de cauciuc. Bărbatul are 1,75 înălțime, 70 de kg, păr negru, ondulat, tuns normal. Cei care pot oferi informații sunt rugate să sune la 112 sau la cea mai apropiată secție de poliție. **JA – I.C.**

Gara Arad FOTO: JA

Tren direct spre malul Mării Negre

ARAD. CFR Călători anunță modificări în programul a 54 de trenuri care circulă spre Constanța, între acestea fiind enumerat și garnitura care pleacă din Arad către orașul de pe malul Mării Negre. În perioada 17 iunie-12 septembrie, trenurile care circulă în prezent până la sau de la Constanța își vor prelungi traseul până la sau de la Mangalia. Acțiunea este menită să ușureze accesul arădenilor la litoral. **JA-A.G.**

Cu taximetrul în patru maşini!

Un copil de doar şapte luni a fost rănit după ce un taximetrist beat a intrat cu maşina în autoturismul în care se afla micuţul.

Taximetristul a lovit patru maşini pe Calea Iuliu Maniu FOTO:V.O.

ARAD. Un taximetrist aflat sub influența băuturilor alcoolice a lovit ieri cu mașina patru autoturisme (un Opel, o Skoda, un BMW și o Dacia Logan) aflate în trafic, în fața sa. Incidentul s-a produs pe Calea Iuliu Maniu, sens de mers spre Podgoria, și s-a soldat cu rănirea ușoară a unui copil în vârstă de 7 luni și a unui bărbat, ambii aflați în mașina lovită de taximetrist. „Am stat în coloană, m-am uitat în oglinda retrovizoare și am văzut că taximetristul venea de parcă era numai el pe drum. A venit cu viteză mare și a intrat în noi. Eu am intrat în mașina din fața mea și tot așa, efectul de domino. După câte am înțeles era băut, avea parcă 1, 25 la mie în aerul expirat", a declarat unul dintre șoferii loviți de taximetrist.

Băut la volan

Reprezentanții IPJ Arad neau declarat că bărbatul care conducea taxiul nu a acordat prioritate de trecere și a intrat în mașina din fața sa. Autoturismul lovit de taximetru a provocat un efect de domino, alte trei mașini care se aflau în față fiind implicate în carambol. Oamenii legii l-au testat pe taximetrist cu aparatul etilotest, rezultând o alcoolemie de 1,21 alcool pur în aerul expirat.

„Eu n-am lovit pe nimeni"

Bărbatul, în vârstă de 54 de ani, din Horia, a fost transportat la spital pentru a i se lua sânge în vederea stabilirii alcoolemiei. Acolo, taximetristul de abia a putut explica ce s-a întâmplat (în viziunea sa). „Eu n-am lovit pe nimeni, domnule. N-am lovit niciun copil", a fost replica șoferului de taxi când a fost luat la întrebări pe holurile spitalului de către unul dintre șoferii mașinilor avariate în incident. Apoi, taximetristul a adăugat: „Mașina din fața mea, deci, o bruscat și n-am putut opri în... și n-am putut opri". Întrebat cât a băut, bărbatul a replicat că a băut o bere cu o zi înainte. În cele din urmă, a recunoscut că a făcut un accident, spunând că a lovit o singură mașină. **JA – I.C.**

CERCETAT PENAL

Polițiștii îl cercetează pe taximetrist pentru conducerea unui autovehicul având o alcoolemie peste limita legală și pentru vătămare corporală din culpă. Atât copilul de șapte luni, cât și bărbatul au fost răniți ușor. În momentul producerii incidentului rutier, în taximetru nu se aflau pasageri.

Tâlhărit în plină stradă

ARAD. Un bărbat a fost jefuit în plină stradă de doi tineri. Incidentul a avut loc pe strada 6 Vânători din municipiu. Alexandru M., de 18 ani, și Cristian I., de 22 de ani, ambii din Sânmartin, au observat o persoană care mergea singură pe stradă. Sub pretextul că vor să afle cât e ceasul, s-au apropiat de victimă și, după mai multe lovituri date cu pumnii, i-au smuls telefonul din mână și au fugit.

„Cei doi agresori au profitat de faptul că în zonă nu era nicio persoană care să îi observe, ținând cont că incidentul a avut loc în jurul orei 1 noaptea", a declarat Florin Zapodean, purtătorul de cuvânt al Jandarmeriei.

Norocul victimei a fost că exact în momentul cu pricina prin zonă a trecut o patrulă de jandarmi. Oamenii legii i-au prins imediat pe cei doi tâlhari, iar telefonul furat a fost înapoiat persoanei agresate. Pe numele celor doi tineri agresori au fost întocmite acte de urmărire penală pentru infracțiunea de tâlhărie, acte ce vor fi înaintate Parchetului pentru continuarea cercetărilor. **JA-A.G.**

Cazul va fi judecat la Tribunal FOTO: JA

Femeie găsită înecată în Mureş

ARAD. O femeie, a cărei identitate nu a fost stabilită deocamdată, a fost descoperită înecată în Mureș, în spatele bazei sportive „Constructorul". Inspectoratul pentru Situații de Urgență Arad a fost anunțat luni dimineața, în jurul orei 10,00, despre existența unui cadavru care plutea pe Mureș. La fața locului s-au deplasat două echipaje și au scos cadavrul din apă. Conform polițiștilor, s-a stabilit că trupul neînsuflețit este al unei femei în vârstă de aproximativ 60 de ani. Cadavrul a fost transportat la morgă unde i se va efectua necropsia care va stabili cu exactitate cauza morții, cazul fiind anchetat de ofițerii IPJ Arad. **JA – I.C.**

Concurs organizat de poliţişti

ARAD. Polițiștii arădeni se pregătesc și în acest an să ofere surprize copiilor cu ocazia Zilei Internaționale a Copilului. Astfel, la 1 iunie, polițiștii din cadrul Compartimentului de Analiză și Prevenire a Criminalității Arad vor fi prezenți în Parcul Copiilor, unde vor organiza un concurs de desene pe asfalt, având ca temă „Lumea copiilor - o lume sigură" și un concurs de educație rutieră. **JA – I.C.**

Polițiștii, organizatori FOTO: I.C.

A primit îngrijiri medicale FOTO: JA

S-a înjunghiat pentru că era prea beat

ȘIMAND. Prea beat ca să-și poată ține echilibrul în timp ce avea și un cuțit în mână. Un bărbat din Șimand, aflat în stare de ebrietate și având un cuțit în mână, s-a dezechilibrat și „în cădere s-a autoaccidentat, în zona toracică dreaptă, prin înțepare cu cuțitul".

Pe 27 mai, polițiștii din Șimand au fost sesizați cu privire la faptul că Dan A. de 41 ani din aceeași localitate a fost transportat la spital. Din primele cercetări efectuate s-a stabilit că victima, aflată în curtea casei sale, cu cuțitul în mână și în stare de ebrietate, s-a autoaccidentat. **JA – I.C.**

Vor piste de biciclete de la Mediu

ARAD. Consiliul Local Civic cere Primăriei Arad să acceseze fondurile Ministerului Mediului pentru crearea de piste pentru biciclete. Ministrul Mediului, Laszlo Borbely, a declarat, de curând, că ministerul va începe, în iulie, un program național de construcție de piste de biciclete, prin care va aloca până la un milion de lei comunelor și până la 2,5 milioane de lei orașelor care au programe pentru acest obiectiv. „Vom porni în luna iulie un program de construcție de piste pentru bicicliști. Este unul din cele mai importante programe când vorbim de sănătate și aer curat. Se vor finanța atât comunele, cât și orașele. În cazul comunelor, finanțarea e de până la un milion de lei, la orașe de până la 2,5 milioane de lei", a afirmat Laszlo Borbely, ministrul Mediului. Programul va fi finanțat în proporție de 90 la sută din fondul de mediu și 10 la sută de autoritățile locale. Primăria Arad a precizat că în acest an va începe amenajarea primelor piste ținând cont și de solicitarea masivă venită din partea arădenilor. Peste 1.000 de persoane au participat la marșul bicicliștilor inițiat de Consiliul Local Civic, moment în care arădenii au militat pentru crearea de piste utilitare pentru bicicliști care să lege centrul orașului de principalele cartiere și zone industriale.„Solicităm Primăriei Arad să acceseze proiectul Ministerului Mediului și să facă publice datele de depunere a proiectelor, pentru că este o oportunitate deosebită de care comunitatea locală trebuie să profite", a declarat Sebastian Bulumac, vicepreședintele CLC Arad. **JA – V.G.**

Pistele sunt necesare FOTO: JA

O SINGURĂ PISTĂ

Potriviz CLC, în acest moment, în județul Arad, există o singură pistă utilitară, la Chișineu Criș, pista "Regele Mihai". Mai mult de atât, autoritățile locale intenționează să lege și zona industrială Nădab de orașul Chișineu Criș.

Sport

Toate cele patru şcoli sunt gata de eveniment

Alexandru Meszar, director DJTS Arad

320

de locuri este diferenţa în ierarhia ATP între Marius Copil şi Alexandru Luncanu. În favoarea celui dintâi. Cu toate acestea, jucătorul arădean a pierdut finala turneului ITF de la Bucureşti (10 000 dolari), după ce a irosit două mingi de meci, într-un final dramatic, scor 6-3, 4-6, 5-7. Pentru Copil este a treia finală disputată în acest an.

Mulţi finalişti, doar un argint şi un bronz

MIERCUREA CIUC. Numărul medaliilor obţinute la Campionatul Naţional de judo Under 15 este invers proporţional cu cel al participanţilor arădeni la această finală. Doar Daniel Bar (Victoria Nădlac), argint şi Daniela Buboi (CS Cimvest Petrolul), bronz au reuşit să urce pe podiumul de premiere. La o victorie de medalii s-au mai aflat Maria Rusniag (Cimvest Petrolul) şi Robert Nagy (LPS Gloria Arad). **JA-D.S.**

Nagy o ignoră pe Geta Onu

UTA nu a pierdut la Alba Iulia, aşa cum prevedea preşedintele „studenţilor", care a primit, astfel, o „palmă".

Introducerea în joc a lui Chindriş (în dreapta) a schimbat faţa UTA-ei în repriza secundă la Alba Iulia FOTO: C.A.

ARAD. UTA a făcut un meci bun la Alba Iulia, în prima repriză, reuşind o remiză pe final, dar arădenii puteau mai mult, dovadă fiind şi declaraţia lui Roland Nagy: „Am avut o repriză secundă superioară, ne-am dominat adversarul la toate capitolele. La pauză, am schimbat sistemul, iar asta s-a văzut, căci am jucat mult mai bine, evoluţia fiind încununată de succes spre final, când am marcat. Eu spun că puteam chiar câştiga, însă neşansa a fost cea care ne-a împiedicat să aducem toate punctele la Arad".

O persoană oarecare

Antrenorul UTA-ei s-a referit şi la acuzele de „blat" formulate voalat de Geta Onu, preşedintele CSU „Vasile Goldiş" Arad, înainte cu câteva zile de meciul Unirea Alba Iulia - FC UTA.

„Am văzut şi eu că doamna Onu a insinuat că ne vom preda la Alba Iulia, dar a avut surpriza să constate că am venit acasă neînvinşi.

Sincer, nici nu mă interesează ce a spus, căci e o persoană oarecare. Sigur, dacă unul din colegii noştri, Bogoşel sau Petcuţ, vorbea despre aşa ceva, mă supăram. Aşa, nu are nicio importanţă" - a mai spus Nagy.

LEO SFÂRA
leo.sfara@informmedia.ro

ACŢIUNI „MARCA UTA"

Astăzi, la ora 11, componenţii şi staff-ul echipei UTA se vor întâlni cu elevii şi profesorii Şcolii Generale din Cermei, continuându-se, astfel, periplul prin judeţ, el urmând să fie continuat miercuri, la Vinga, la ora 16.30 având loc un joc amical cu echipa din localitate. Cei de la UTA vor împărţi materiale promoţionale şi vor oferi autografe.

Îşi face praf jucătorii!

Preşedintele grupării din Aradul Nou joacă tare: victorie la Sibiu sau adio bani.

ARAD. „Tupeul" lui Zeno Bundea, de a sări la „beregata" Getei Onu, preşedintele CSU Vasile Goldiş, după victoria cu Arieşul Turda, a tulburat şi mai mult apele în Aradul Nou. Totul se-nvârte în jurul banilor. Iar „doamna de fier" a ţinut să lămurească lucrurile...

Pui de grevă

„După meciul de la Severin, cu Gaz Metan Craiova, am anunţat blocarea salariilor până la îndeplinirea obiectivului, salvarea de la retrogradare. Luni şi marţi băieţii au pus-o de un pui de grevă, nu s-au antrenat. Le-am spus că bag juniorii în teren şi nu cedez şantajului. Dacă îşi vor salariile şi prima de obiectiv să bată la Sibiu, în caz contrar, să-şi ia adio de la bani" - a spus Onu.

Geta Onu FOTO: FAN

Modelul UTA

Întrebată ce se va întâmpla dacă jucătorii vor depune memorii la FRF pentru recuperarea datoriilor, Geta Onu a oferit un răspuns şocant: „Fac şi eu ce a făcut UTA. Nu mă interesează culori şi palmares, nu am ce pierde, dar le arat că nu-şi vor mai primi banii, pedepsindu-i pentru nesimţire".

În final, şefa grupării studenţeşti lansează o întrebare retorică spre jucători: „În luna martie, când echipa nu avea rezultate şi am încercat să-i motivez, plătindu-i în avans cu trei săptămâni, tot o persoană fără cuvânt am fost ?". **JA-D.S.**

Au făcut cinste Universităţii Aurel Vlaicu FOTO: FAN

A doua forţă universitară

SIBIU. Recent înfiinţata secţie de judo din cadrul Universităţii Aurel Vlaicu Arad a obţinut primul succes naţional. Sub îndrumarea lector univ. dr. Marconi Roberto Gabriel, echipa de judo a UAV s-a clasat pe locul II în ierarhia finală a C.N. Universitar. Şi-au adus aportul la această performanţă următorii sportivi: Amado Lazea (60 Kg), Ştefan Bichişan (73 Kg), Cristian Bodârlău (81 Kg)- toţi medaliaţi cu aur; Diana Mladin (57 Kg) - argint; Remus Lazea (66 Kg) - bronz; Cătălina Nagy-Giuris şi Daniel Voina. **JA-D.S.**

Vedete mobilizate pentru copii

Sportul de masă pune din nou stăpânire pe oraşul nostru, prin finala întrecerii şcolare.

ARAD. Monika Brosovszky, Török Zsolt, Cristian Panin, Robert Mureşan. Sunt personalităţile sportive care vor onora finala competiţiei interşcolare „Arad, mobilizează-te!", de miercuri, 1 iunie, disputată cu începere de la ora 13, la Sala Sporturilor „Victoria". Organizatori sunt Primăria Aradului, D.J.S.T. (director Alexandru Meszar) şi I.Ş.J. (inspector Gabriel Iazbinszky). 18.000 de lei au fost alocaţi, din fonduri bugetare, acestei întreceri ce va reuni, mâine, echipele Liceului Pedagogic „Dimitrie Ţichindeal", Şcolii Generale nr. 5, Liceului Teoretic „A.M. Guttenbrunn" şi Grupului Şcolar „Csiky Gergely".

Consilierul local Ovidiu Moşneag a ţinut să sublinieze că „vrem să încurajăm copiii să facă mişcare. Participarea numeroasă este o surpriză plăcută pentru noi. Eu însumi am luat parte la două probe din cadrul proiectului demarat în luna mai".

Premiile oferite sunt din nou tentante şi consistente (materiale sportive, abonamente, diverse obiecte). Din partea ANS şi-a anunţat prezenţa vicepreşedintele cu rang de subsecretar de stat, Szell Lörincz.

JA – A.H.

Brosovszky, alături de elevi FOTO: JA

Capăt de drum în Cupa Hagi

TIMIŞOARA. Sub comanda antrenorilor Arpad Czerneczky şi Adrian Petruţ, grupa de copii născuţi 1999 de la CS Atletico Arad a pătruns în faza finală a Cupei Hagi-Danone (Campionatul Naţional al acestei categorii de vârstă). Din păcate, galben-negrii nu au mai putut reedita performanţele obţinute anii trecuţi de mânjii lui Cristi Păcurar (loc I şi loc III), ieşind din lupta pentru un loc pe podium după două înfrângeri în faza grupelor: 2-3, cu Academia Gică Popescu (goluri: Ţurcanu şi Adam) şi 1-2, cu Interstar Sibiu (Adam). **JA-D.S.**

Invitaţie în „Lumea Copiilor"

ARAD. Excelentă iniţiativa unor antrenori de la grupele de fotbal ale LPS-Gloria Arad, de a-şi răsfăţa, pe 1 iunie, piticii de azi, fotbaliştii de mâine, într-un paradis al poveştilor şi jocurilor distractive. Şi nu puteau găsi o locaţie mai potrivită decât „Lumea Copiilor "(Gemi Center şi Ziridava), unde cei mici vor fi întâmpinaţi de zâne şi personaje din basme, vor putea asista la un program artistic tematic şi participa la o tombolă cu premii-surpriză. **JA-D.S.**

CAMPIONATUL JUDEŢEAN DE FOTBAL - ONOARE

SERIA A, ETAPA 29

Rezultate: Atletico Arad – Mureşana Mândruloc 3-0, Lunca Teuz Sânpaul – AS Sederhat 1-1, Forest Oil Sp. German – Inter Arad 5-1, Victoria Pro Nădlac – Mureşul Zădăreni 8-1, Banatul Sînicolau Mic – Speranţa Turnu 4-1, AS Aluniş – Înfrăţirea Iratoşu 4-2, Olimpia Bârzava – Gloria Secusigiu 5-2, Voinţa Munar – FC Zimandu Nou 3-2, Viitorul Tisa Nouă – Cetate Săvârşin 1-0. Omoogări: Speranţa Turnu – Pro Nădlac (et. 28) 3-0.

CLASAMENT						
1.Sînicolau Mic	29	26	2	1	103-29	80
2.Tisa Nouă	29	17	6	6	76-33	57
3.Zădăreni	29	17	2	10	75-45	53
4.Munar	29	16	4	9	60-49	52
5.Inter Arad	29	15	6	8	69-50	51
6.Bârzava	29	15	4	10	65-63	49
7.Săvârşin	29	14	4	11	61-48	46
8.Turnu	29	14	2	13	80-52	44
9.Sederhat	28	12	6	10	57-59	42
10.Mândruloc	29	11	8	10	62-53	41
11.Aluniş	28	12	3	13	55-51	39
12.Atletico Arad	29	10	5	14	50-59	35
13.Pro Nădlac	29	9	7	13	53-70	34
14.Zimandu Nou	29	10	3	16	53-66	33
15.Sp. German	29	8	4	17	43-66	28
16.Iratoşu	29	8	1	20	31-66	25
17.Sânpaul	29	7	2	20	47-65	23
18.Secusigiu	29	4	1	24	29-145	13

ETAPA VIITOARE:
Sederhat – Pro Nădlac, Inter Arad – Sânpaul, Mândruloc – Bârzava, Zimandu Nou – Atletico Arad, Secusigiu – Aluniş, Iratoşu – Sp. German, Zădăreni – Sînicolau Mic, Turnu – Tisa Nouă, Săvârşin – Munar.

SERIA B, ETAPA 29

Rezultate: Şoimii Şimand – Dacia Beliu 1-0, Recolta Apateu – Flacăra Ţipari 4-2, Cetate Dezna – Steaua Grăniceri 6-2, Crişul Alb Buteni – Viitorul Sepreuş 2-1, Regal Horia – CS Moneasa 3-4, Frontiera Pilu – Progresul Nădab 3-1, Şiriana Şiria – Pro Gurba 5-1, Andezitul Vârfurile – Highişana Drauţ 4-1. Jocul Crişul Alb Şicula – Victoria Berechiu nu s-a disputat.

CLASAMENT						
1.Şiriana Şiria	29	22	4	3	94-36	70
2.Şimand	29	19	2	8	78-36	59
3.Moneasa	29	19	2	8	75-48	59
4.Pilu	29	18	4	7	81-37	58
5.Beliu	29	17	4	8	69-39	55
6.Dezna	29	17	2	10	85-69	53
7.Sepreuş	29	15	4	10	86-71	49
8.Drauţ	29	14	2	13	83-56	44
9.Nădab	29	13	1	15	75-81	40
10.Apateu	29	12	3	14	84-81	39
11.Şicula	28	11	4	13	75-80	37
12.Vârfurile	29	10	6	13	59-83	36
13.Grăniceri	29	9	5	15	63-79	32
14.Horia	29	9	3	17	58-105	30
15.Buteni	29	8	5	16	63-97	29
16.Berechiu	28	8	1	19	57-80	25
17.Ţipari	29	6	3	20	41-86	21
18.Pro Gurba	29	3	5	21	52-114	14

ETAPA VIITOARE:
Nădab – Horia, Pro Gurba – Şimand, Beliu – Pilu, Moneasa – Şicula, Berechiu – Buteni, Sepreuş – Dezna, Grăniceri – Apateu, Ţipari – Vârfurile, Drauţ – Şiria.

Român dorit de Lazio Roma

ROMA. Fundaşul formaţiei FC Porto, Cristian Săpunaru, este în atenţia grupării Lazio Roma, care vrea să-l achiziţioneze în eventualitatea plecării lui Lichsteiner, jucător dorit de Juventus şi Manchester City.

Săpunaru este foarte apropiat de impresarii lui Ştefan Radu, fraţii Becali.

„Victor Becali va veni la Roma pentru a discuta despre prelungirea acordului lui Radu, aceasta fiind o ocazie de a discuta şi despre Săpunaru", a notat presa italiană.

În urmă cu două săptămâni, presa portugheză a scris că Săpunaru este dorit şi de AS Roma. **SURSA MEDIAFAX**

Cristian Săpunaru FOTO EPA

FC Timişoara, mari probleme

În legătură cu licenţa clubului, preşedintele Marian Iancu îl acuză pe Viorel Duru de la FRF.

„Violeţii" se văd puşi în încurcătură FOTO EPA

BUCUREŞTI. Preşedintele FC Timişoara, Marian Iancu, l-a acuzat, la Sport.ro, pe directorul de licenţiere din cadrul FRF, Viorel Duru, că face demersuri la UEFA împotriva grupării bănăţene, ca aceasta să nu primească licenţa pentru sezonul viitor. Iancu a explicat că FRF a acordat licenţa clubului FC Timişoara, dar Viorel Duru a făcut apel la această decizie a Comisiei de Acordare a Licenţei Cluburilor. „Comisia împotriva lui Duru ne-a dat licenţa, iar el când a văzut acest lucru a făcut apel, considerând că subzistă în continuare temerile lui cu privire la această licenţă. Bineînţeles că o să piardă. Se judecă zilele următoare, dar nu are ce să se schimbe, că el nu a venit cu lucruri noi. El continuă un demers pe care l-a pierdut", a precizat Iancu.

„Dobitoc şi corupt"

Iancu a afirmat că Duru este corupt şi a dezinformat UEFA din interes.

„Noi am primit licenţa, oficial o avem la club. Un dobitoc de la federaţie, care probabil este interesat, domnul Duru, a continuat să facă demersuri împotriva noastră, aşa cum le-a făcut împreună cu Marius Stan, la prima licenţiere, pe care am luat-o. El continuă să dezinformeze UEFA, să mintă, probabil n-au reuşit să ne facă din prima, încearcă în continuare.

Lucrează împotriva intereselor fotbalului românesc un om care nu are niciun fel de calităţi profesionale, nu înţelege nimic, nu respectă legea, nu respectă hotărâri judecătoreşti, nu respectă nici cluburile care investesc. Demersul ticălos pe care-l face în continuare este împotriva fotbalului românesc, împotriva legilor, regulamentelor şi statutelor. Duru este corupt", a declarat Iancu. Marian Iancu a precizat că preşedintele FRF, Mircea Sandu, nu este vinovat în acest caz şi a adăugat că va da în judecată departamentul de licenţiere din federaţie pentru că a dezinformat UEFA. **SURSA MEDIAFAX**

PE SITE

Gruparea bănăţeană a pus pe site-ul său oficial documentul din 14 mai al Comisiei de Acordare a Licenţei Cluburilor, care concluzionează că „se acordă licenţa clubului FC Timişoara pentru sezonul 2011-2012".

Erwin Koeman FOTO EPA

Erwin Koeman, la echipa lui Neşu

UTRECHT. Fostul internaţional olandez Erwin Koeman a fost numit noul antrenor al grupării FC Utrecht, la care este legitimat şi fundaşul român Mihai Neşu, informează site-ul oficial al clubului batav.

Koeman îl înlocuieşte la cârma echipei Utrecht pe tehnicianul Ton du Chatinier.

El va fi ajutat de acelaşi secund pe care l-a avut şi fostul antrenor al celor de la Utrecht, Jan Wouters.

Erwin Koeman, 49 de ani, un fost internaţional olandez, a pregătit ultima dată naţionala de fotbal a Ungariei. El a mai antrenat formaţiile de club olandeze Waalwijk şi Feyenoord. **SURSA MEDIAFAX**

Universitatea Cluj a pus pe liber trei fotbalişti

CLUJ NAPOCA. Finanţatorul clubului Universitatea Cluj, Florian Walter, a declarat luni pentru MEDIAFAX că fotbaliştii Daniel Munteanu, Nicola Ascoli şi Afonso Delgado nu vor mai face parte din lotul echipei pentru viitorul sezon.

Walter a declarat că decizia a fost luată după o discuţie cu antrenorul Ionuţ Badea. „Ne vom despărţi de trei jucători, Delgado, Munteanu şi Ascoli. Decizia le-a fost comunicată şi lor şi urmează să o anunţăm şi pe site-ul oficial. Le mulţumim pentru tot ce-au făcut pentru echipă", a spus Walter pentru MEDIAFAX. Finanţatorul echipei clujene a infirmat zvonurile apărute în presa locală conform cărora „U" se va despărţi şi de Habib Balde. „Nu se pune problema să renunţăm la Balde, sunt zvonuri fără niciun fel de acoperire. Doar cei trei pe care i-am anunţat ne vor părăsi", a spus Florian Walter. Lotul Universităţii Cluj se va reuni pe 13 iunie, la baza sportivă Clujana, echipa urmând să efectueze un cantonament extern în Austria, pe perioada 21 iunie - 7 iulie, la Fieberbrunn.

Nevoit să declare forfait la turneul Roland Garros

PARIS. Italianul Fabio Fognini, accidentat la coapsa stângă, a declarat forfait pentru meciul din sferturile de finală cu sârbul Novak Djokovici, care a acces astfel în semifinale la Roland Garros.

Fognini s-a accidentat în optimi, când s-a impus, scor 4-6, 6-4, 3-6, 6-3, 11-9 în faţa spaniolului Albert Montanes, un meci pe care l-a terminat practic fără să se mai poată mişca. Djokovici, numărul 2 mondial, va aştepta semifinalele pentru a încerca să-şi amelioreze seria de 41 victorii consecutive de la începutul sezonului, la una singură de recordul americanului John McEnroe, deoarece calificarea prin forfait nu este contabilizată ca succes de ATP. **SURSA MEDIAFAX**

Fabio Fognini FOTO EPA

Safet Susic FOTO EPA

Nu concepe să piardă acest joc

Antrenorul reprezentativei Bosniei, Safet Susic, vine în România cu gândul la un rezultat pozitiv.

SARAJEVO. Selecţionerul Bosniei-Herţegovina, Safet Susic, a declarat, luni, că pentru echipa sa ar fi ideal să câştige meciul cu reprezentativa României, dar a precizat că este bun şi un rezultat de egalitate.

„Românii sunt într-o criză adâncă, dar pentru noi poate fi o sabie cu dublu tăiş, nu trebuie în niciun caz să fim relaxaţi. Echipa României va fi foarte motivată şi periculoasă. La Bucureşti, în niciun caz nu trebuie să fim, şi sigur nu vom fi, lipsiţi de forţă cum a fost Manchester United în faţa Barcelonei, în finala Ligii Campionilor. Ideal ar fi să câştigăm la Bucureşti, dar e bun şi un punct, cu condiţia să batem apoi Albania. Vom vedea dacă e mai inteligent să atacăm din start, ca la Zenica, sau să aşteptăm greşelile adversarului. Pentru un rezultat bun cu România va trebui să marcăm cel puţin un gol. Românii au o ultimă şansă de a reintra în joc şi vor da totul să învingă. Nouă ne-ar fi bună şi o remiză, dar ar fi mai uşor de obţinut dacă am înscrie. Sigur, ne-am dori victoria, ar fi scenariul ideal", a spus Susic.

Tehnicianul bosniac a afirmat că echipa sa va trebui să fie concentrată până în minutul 90. „E un lucru bun că nu-l vom mai avea adversar pe Chivu, care era liderul echipei. Oricum, nu trebuie să ne uităm la problemele lor, ci la evoluţia noastră", a comentat el.

România întâlneşte vineri, de la ora 21.00, pe Stadionul Giuleşti-Valentin Stănescu, selecţionata Bosniei-Herţegovina în preliminariile Campionatului European din 2012. **SURSA MEDIAFAX**

Elmander a optat pentru Galata

ISTANBUL. Atacantul suedez Johan Elmander a semnat un contract valabil până la sfârşitul sezonul 2013/2014 cu clubul Galatasaray Istanbul.

Elmander, 30 de ani, a evoluat în ultimii trei ani la Bolton Wanderers.

La Galatasaray evoluează şi atacantul român Bogdan Stancu. **SURSA MEDIAFAX**

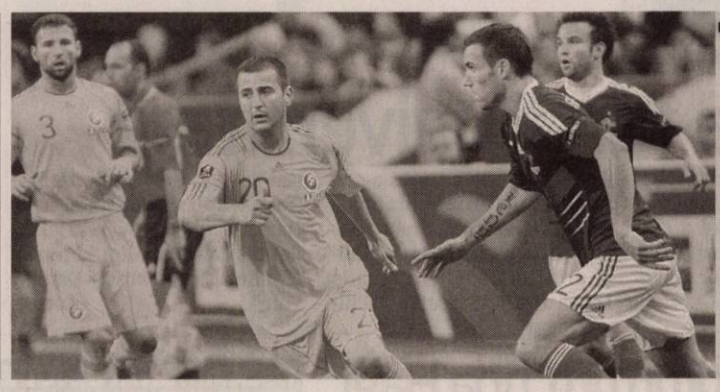

LA LOT

Atacantul Ianis Zicu (FC Timişoara) a fost convocat la Centrul de fotbal de la Mogoşoaia -în vederea partidei cu Bosnia, din preliminariile C.E., de vineri- după ce Bogdan Stancu a părăsit deja lotul „tricolorilor".

FOTO: EPA

Satu Mare se pregăteşte de „FIBA Eurocup Women"

SATU MARE. Vicecampioana României la baschet feminin, CSM Satu Mare, ar putea evolua în sezonul viitor în cea de-a competiţie continentală ca valoare, FIBA Eurocup Women. „Formularele de înscriere nu au sosit încă de la FIBA Europe. Aşteptăm să se încheie şi competiţia la masculin, iar apoi să concentrăm toate datele şi opţiunile echipelor pentru sezonul viitor. Cert este că la feminin, formaţiile ICIM Arad şi Bega Timişoara vor evolua în Liga Europei Centrale. Nou-promovata Nova-Vita Tg. Mureş ar dori să joace şi ea în cupele europene, pe locul nefolosit de ICIM Arad, în calitate de campioană, dar nu ştiu dacă e posibil, ne vom interesa la FIBA. În privinţa campionatului intern, se pare că cealaltă nou-promovată, CS Bball 6 Sf. Gheorghe va fuziona cu LMK Sf. Gheorghe şi astfel va rămâne un loc liber în Divizia A, pe care e posibil să-l ocupe MCM Târgovişte. În acest moment, totul este la stadiu de planuri. Vom vedea ce se va întâmpla", a declarat preşedintele FR Baschet, Carmen Tocală, pentru MEDIAFAX.

A fost găsit dopat la Cupa Mondială de crichet

COLOMBO. Jucătorul de crichet Upul Tharanga a fost depistat pozitiv în urma unui control efectuat în timpul Cupei Mondiale din martie şi aprilie, competiţie la care a jucat în finală alături de naţionala ţării sale, Sri Lanka, cu India, informează AFP.

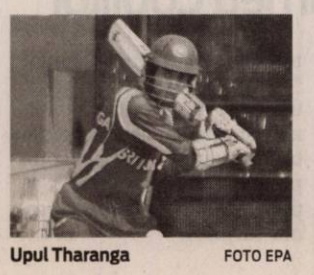

Upul Tharanga FOTO EPA

Potrivit unui purtător de cuvânt al ministrului Sporturilor din Sri Lanka, Harsha Abeykoon, sportivul a fost informat că a fost depistat pozitiv cu un steroid interzis de către federaţia internaţională.

„Ministrul Sporturilor, Mahindananda Aluthgamage, a numit o comisie formată din trei persoane, care va face o anchetă, în primul rând urmând să îl audieze pe Tharanga", a precizat Harsha Abeykoon. **SURSA MEDIAFAX**

JURNAL ARĂDEAN RĂSPUNDE CITITORILOR

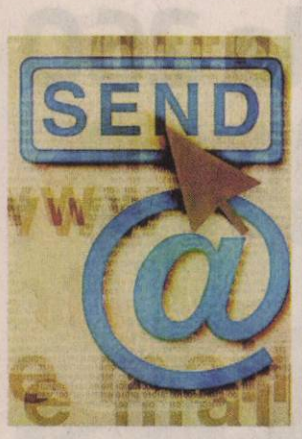

Trimiteţi scrisorile dumneavoastră la redacţia Jurnal arădean, prin **e-mail:** redactia.jurnalaradean@informmedia.ro sau **prin poştă:** Jurnal arădean, Arad, cod 310345, str. Poetului nr. 1C, Pavilion 36. Vă rugăm să ne scrieţi scurt (maximum 200 de cuvinte). Nu uitaţi să menţionaţi numele, adresa dumneavoastră şi un număr de telefon la care puteţi fi contactat (dacă e cazul). Aşteptăm sesizările sau întrebările dumneavoastră şi **telefonic,** la numărul 0257-280943, de luni până joi, între orele 11.00-13.00.

Drumul oaselor la Buteni

Îmi cer scuze pentru insistenţă. Am mai trimis un mail pe adresa d-voastră referitor la acest subiect căruia speră să-i acordaţi acum atenţie. Revin deoarece subiectul este foarte interesant şi sfidător pentru mulţi dintre locuitorii zonei. Ma refer cu mare disperare la drumul care leagă localităţile Buteni şi Sebiş, drum care este mai mult decât dezastruos: pe zi ce trece gropile sunt mai imense. Am ajuns să circulăm pe marginea şoselei, alegând mai degrabă pământul decât aşa-zisul asfalt. Este oare cu neputinţă să se plombeze măcar atât cât să fie circulabil? NU VREM AUTOSTRADĂ ,dar totuşi plătim o groază de taxe care nu ştiu unde ajung dar nu în gropile din asfaltul drumurilor. Este atât de distrus încât în curând vom putea umbla doar cu bicicleta pe el, fiindcă maşinile nu mai au cum ocoli aceste „văgăuni", care s-au adâncit atât de mult. Vă rog din toată inima, în numele soferilor cunoscuţi şi necunoscuţi care parcurg zilnic acest drum ajutaţi-ne cu un semnal în ziarul Jurnal arădean. Poate vede cine trebuie să vadă şi se îndură să facă ceva şi pentru acest drum, care va deveni, în curând, impracticabil.
Cu respect mulţumesc.

C.C,

Visează la asfalt pe drumul spre Sebiş FOTO: FAN

***

Bilă neagră la drumuri

Scrie-ne şi tu despre drumurile din zona în care locuieşti, cum se prezintă acestea, dacă au fost asfaltate şi, dacă nu, de când se prezintă aşa şi Jurnal arădean va face un top cu cele mai greu de străbătut dintre drumurile arădene. Aşteptăm opinia ta pe adresa redacţiei: redactia.jurnalaradean@informmedia.ro.

Sărăcia chinuie pensionarii

Acordă ajutor de deces FOTO: JA

CARP, alături de membrii săi

Sunt pensionar şi de ani de zile cotizez la CARP - Casa de Ajutor Reciproc pentru Pensionari. Aş dori să aflu dacă în cazul decesului se va restitui doar cotizaţia plătită în acest timp, sau dacă se mai acordă şi alte ajutoare financiare suplimentare.

Z.H.,
ARAD

***

Conform informaţiilor disponibile pe pagina de internet a Casei de Ajutor Reciproc pentru Pensionari Arad, în cazul decesului, se acordă următorul sprijin: ajutoare de deces în valoare de 450 lei, la care se adaugă restituirea integrală a cotizaţiei şi se asigură car mortuar în regim gratuit. CARP Arad le mai oferă membrilor săi şi servicii de pompe funebre, precum şi o reducere de 10 procente pentru articolele de pompe funebre.

Grija zilei de mâine ajunge să-i scoată din minţi pe vârstnici FOTO: FAN

În fiecare zi, apar numeroase anunţuri în presa locală, prin care familia anunţă încetarea din viaţă a celor dragi, plecarea lor în lumea celor drepţi, acolo unde nu mai este suferinţă, nici jale, nici necazuri... Străbunici, bunici ori părinţi, au plecat de pe acest pământ nu atât din cauza bătrâneţii sau a bolilor pe care, de regulă, le au spre sfârşitul vieţii, cât mai ales din cauza mizeriei în care se zbat din cauza veniturilor mici pe care le au, precum şi a preţurilor pe care nu le mai poate nimeni stăpâni.
Viaţa devine tot mai grea pe zi ce trece pentru majoritatea oamenilor, dar pensionarii sunt cei care simt cel mai tare acest lucru. Preţurile cresc, iar pensionarii nu-şi mai permit să-şi cumpere cele necesare traiului, medicamentele de care au nevoie. Cine spune că se poate trăi astăzi din pensia lunară de 500-600 de lei pe care o primesc cei mai mulţi, acela minte ca un câine. Tatăl meu a trăit aproape 80 de ani, dar nu din pensia lui de mizerie. Noi, familia, l-am întreţinut. A suferit mult, a dormit cu moartea în pat, cum se spune. Dar ne-a lăsat, a plecat în treaba lui. Acum se odihneşte. Numai ce să faci, că şi moartea e blestemată, nu vine când e chemată. Pentru că mulţi pensionari preferă să moară decât să ducă o asemenea viaţă...
Căci, ce-ţi oferă viaţa din ziua de azi?
Acum, de pildă, vine sezonul legumelor proaspete, al fructelor. Dar de unde să aibă pensionarii bani pentru acestea, când pensia nu le ajunge nici pentru întreţinere şi pentru medicamentele de care cei mai mulţi nu se pot dispensa. „Poate nu mă credeţi, dar nu-mi permit" - mi-a spus la piaţă un fost maistru la Astra Vagoane. „Dacă cumpăr un măr, îl tai în două: jumătate mănânc eu, jumătate soţia." Aşa trăiesc pensionarii din România! În niciun caz nu trăiesc bine...
Trăiesc bine profitorii revoluţiei, guvernanţii, cei care au apucat la ciolan şi se gândesc numai la ei, uitând de pensionari, de toţi cei care le-au dat votul. Ajunşi la putere, politicienii nu mai au treaba celor mulţi. Singura lor grijă e cum să se îmbogăţească. Clasa politică nu ştie ce e aceea criză! În schimb, pensionarii, poporul în general o simt în fiecare zi pe propria piele.

P.C.,
PENSIONAR, ARAD

O mare şi amară dezamăgire

S-au demolat mai toate fabricile şi stadioanele, dar nu s-a făcut un spital nou sau măcar să se fi renovat cele care sunt. Azi, dacă suntem bolnavi, nu sunt locuri, nu sunt paturi. Eu am 67 de ani, am lucrat 40 de ani, am plătit asigurările şi plătesc şi azi. Am fost cu salvarea recent, având o urgenţă, dar din păcate pentru mine, nu a fost un pat. Aşa că am fost pusă pe trei scaune foarte joase, o perniţă, cearşaf şi o pătură. Aşa am stat pe scaun două zile şi două nopţi, fără mâncare... Cine este vinovat? Nimeni. Sistemul. Sau noi, că mai existăm şi nu murim. Eu nu-mi permit să merg la doctor în străinătate. Sunt pensionară şi am contribuit, ca şi alţi cetăţeni, la ceea ce alţii demolează. Se spune că nu sunt bani. Dar pentru muzică, artificii, petreceri se găsesc bani... Păcat!

F.T.,
ARAD, PIAŢA SPORTURILOR

Probleme cu paturile? FOTO: FAN

Eroina din Şiria: Virginia Hotăran

După reîntregirea Transilvaniei cu patria mumă, au urmat 7 luni de teroare din partea stăpânitorilor de ieri, prigoniri şi măceluri, până în 16 mai 1919, când armata română a intrat în Arad. Bande iresponsabile de secui cutreieră satele, ucigând preoţii, învăţătorii şi alţi intelectuali, vizat fiind şi avocatul Hotăran, soţul Virginiei.
În ziua de 20 februarie 1919, cu un tren blindat, sosit de pe valea Crişului, bandele s-au dus direct la casa avocatului Hotăran, l-au imobilizat şi în bătăi l-au dus în trenul blindat. Pe soţia lui, Virginia şi fiul ei bolnav, medic, i-au asasinat în chip barbar: cadavrele au fost ciuruite de gloanţe, străpunse de baionete, casa vandalizată. Nu a rămas cui întreg pe pereţi. A doua zi e programată înmormântarea, cu interdicţia asistenţei şi fără glas de clopot şi cu un singur preot, care cu glas stins nu a avut voie să rostească decât o scurtă rugăciune. Nimănui nu i-a fost admis să iasă la poartă, să vadă cortegiul funerar, încadrat de puşti şi baionete ale acestor hoarde teroriste. Şi culmea, după ce Transilvania s-a alipit la patria mamă, după 1918! Virginia Hotăran - care a înfiinţat, în Şiria, Reuniunea Femeilor Române şi a dovedit un sentiment naţional, extins până la martiraj - şi fiul ei, medicul Gheorghe, îşi dorm somnul de veci, în cimitirul din spatele Bisericii Ortodoxe; persoane jertfelnice, care au fost ucise mişeleşte, după un plan chibzuit, pus la cale de duşmanii care purtau neîmpăcată ura acestei distinse şi vrednice familii.
Mă bucur că strada pe care a locuit Virginia Hotăran poartă numele ei şi m-aş bucura dacă până cândva, autorităţile s-ar gândi şi la ridicarea unui bust.

Există aşteptări din partea administraţiei locale FOTO: JA

PR. TEODOR PONEAVĂ,
ŞIRIA

In memoriam prof. Ionel Muntean

Când cu toţii ne pregăteam de întâmpinarea cum se cuvine a marii sărbători a Paştelui, la casa din comuna Fântânele a distinsului profesor Ionel Muntean, era doliu şi lacrimi.
Se spune că omul este măsura faptelor şi realizărilor sale. Pentru mulţimea de cunoscuţi, rude, prieteni şi mai ales pentru foştii săi elevi - unii cu familiile lor - vestea trecerii în nefiinţă, la vârsta de 79 de ani, a prof. Ionel Muntean a fost un moment de tristeţe şi emoţie.
La frumoasa capelă de la cimitirul comunal, dotată cu cele de trebuinţă, s-a strâns lume multă. Cu toţii au ţinut să-şi ia rămas bun de la cel care, alături de soţia sa, Cornelia, învăţătoare, stimată de elevi şi părinţi, s-a străduit să păstreze frumoasele şi statornicele tradiţii ale şcolii româneşti: elevii pregătiţi de ei să ştie carte, să fie ordonaţi şi disciplinaţi pentru a fi de folos societăţii. E lăudabilă iniţiativa conducerii comunei de a acorda distincţia de cetăţean de onoare al comunei pentru cei care au făcut tot ce au putut pentru comunitate.
Întâmplarea face ca în apropierea capelei, la un monument apropiat de cel al prof. Muntean, să-şi doarmă somnul de veci un alt cetăţean de onoare al comunei, dr. Remus Ambruş, cel care zeci de ani a vegheat neobosit, zi şi noapte, la alinarea suferinţelor oamenilor.
Se mai spune că fiecare zi în care nu ai făcut ceva bun pentru semenii tăi, să o socoteşti o zi pierdută. Aceşti oameni - cărora se cuvine să le păstrăm amintirea - nu au avut timp pentru a avea zile pierdute.

VASILE MOTOCEA,
ARAD

Prof. Ionel Muntean FOTO: FAN

Şcoala din Sântana, la 260 de ani

Cu ocazia sărbătoririi a 260 de ani a avut loc şi ediţia a III-a la „Portrete de dascăli".

Primarul Viorel Enache, în mijlocul unei noi serii de absolvenţi FOTO: LAUR BLIDAR

SÂNTANA. Grupul Şcolar Sântana şi Asociaţia Generală a Învăţătorilor din România au organizat, la sfârşitul săptămânii trecute, sărbătorirea a 260 de ani de învăţământ sântănean şi simpozionul internaţional „Portrete de dascăli"-ediţia a III-a. A fost lansat Anuarul „260 de ani de învăţământ sântănean", coordonat de prof. Cornel Gligor şi „Istoria Sântanei în date, imagini şi documente", semnată de prof. Gheorghe Sinescu.

Aproape 150 de lucrări

Lucrările au fost deschise de directorul Ana Honiges şi primarul Viorel Enache - gazdele evenimentului. La simpozion au fost prezentate aproape 150 de lucrări din 6 ţări (România, Serbia, Italia, Ungaria, Germania), de la autori din 65 de şcoli, 4 universităţi şi 5 asociaţii culturale din 22 de judeţe. Comunicările vor apărea în volum cu sprijinul Universităţii de Vest „Vasile Goldiş" Arad. Moderatorul evenimentului ştiinţific a fost prof. univ. dr. Anton Ilica de la Universitatea „Aurel Vlaicu" Arad.

> „Ca să fim noi oameni, au fost alţi oameni, şi ca să fie alţi oameni, suntem noi oameni
> NICOLAE IORGA

Alături de profesori, elevi şi părinţi din Sântana au onorat invitaţia gazdelor şi deputatul Ovidiu Ganţ, prof. univ.dr. Teodor Pătrăuţă, prof. Andreas Hell, prof. Doru Bogdan, Eugeniu Criste, Horia Truţă, Mihaly Matekovits, Delia Micurescu, Florica Cândea, Kiss Anna, Mădălina Bogdan, Olimpia Simarton, Daniela Chiş, Dalina Ostoia, Mihael Szellner. Din Serbia au participat profesorii Aurelia Crăiete din Straja şi Ionel Turcoane din Nicolinţi. La Sântana au fost prezenţi şi oaspeţi din Ungaria.

Manifestarea a fost urmărită online din Chişinău de consiliul director şi preşedinta Mariana Marin a Asociaţiei Generale a Învăţătorilor din România-filiala R.Moldova - asociaţie care în 29 mai a avut o conferinţă similară care l-a avut invitat şi pe preşedintele Academiei de Ştiinţe a Republicii Moldova acad.Gheorghe Duca şi la care a avut o intervenţie online şi preşedintele AGIRo Viorel Dolha.

Alte evenimente

La acţiunile de la Sântana a fost reprezentat şi Inspectoratul Şcolar Judeţean Arad, prin inspectorul şcolar general Mirela Aldescu. Au mai fost organizate „Ziua absolvenţilor - Ziua porţilor deschise", spectacol de teatru în limba germană „Aventurile fantastice ale trupei Eschenberg", program artistic, „Maibaumfest" - „Sărbătoarea pomului de mai". Au fost onorate cu aplauze, flori şi diplome cadre didactice pensionare care au slujit învăţământul sântănean.

Pecicanii, rugaţi să ude arborii

PECICA. Administraţia locală este dezamăgită de atitudinea unor locuitori de pe străzile unde, în cursul primăverii, s-au plantat arbori ornamentali - în special liquidambari, platani, tei şi celtis - în locul prunilor tăiaţi.

Primăria Oraşului Pecica a remis un anunţ în care îi roagă pe cetăţenii cu domiciliul pe acele străzi, unde în cursul acestei primăveri s-au plantat pomi ornamentali, să contribuie la înfrumuseţarea domeniului public prin udarea arborilor.

„Arborii plantaţi depăşesc doi metri înălţime şi aproape toate exemplarele au prins rădăcină (cu doar una, două excepţii).

Dacă sunt udaţi zilnic în această perioadă, arborii se dezvoltă şi cresc repede" - se scrie în anunţul remis presei.

Angajaţii Primăriei au intervenit şi până acum în acest scop, dar locuitorii care au în faţa casei arbori ornamentali plantaţi sunt rugaţi să contribuie pentru aspectul frumos şi unitar al străzilor.

JA-T.M.

„Noua Dreaptă", filială la Lipova

LIPOVA. Filiala Lipova a organizaţiei „Noua Dreaptă" şi-a început activitatea prin şedinţa de constituire şi prezentarea primului număr al revistei locale. În prezenţa liderului Dumitru Măgureanu, tinerii au fost puşi la curent cu obiectivele mişcării, printre cele mai importante fiind reîntregirea ţării, combaterea separatismului promovat de UDMR, conservarea şi afirmarea identităţii etnice, lingvistice, culturale şi religioase a comunităţilor româneşti din jurul graniţelor etc. Lider al organizaţiei lipovane a fost ales Iulian Covaci, secondat de Marius Gruici.

JA-S.T.

Profesorii au învăţat despre mediu

Cadrele didactice din zona Lipova doresc să facă un front comun pentru a proteja natura.

PĂULIŞ. Peste cincizeci de cadre didactice din zona Lipova au participat la „Cercul pedagogic al învăţătorilor la clase omogene", desfăşurat la sala de sport din Păuliş. Profesorii de la ciclul primar au fost onoraţi atât de prezenţa directorului Parcului Natural „Lunca Mureşului", cât şi de susţinerea primarului Petru Nicoară şi a viceprimarului Delia Vornicu, ajutoare importante în organizarea evenimentului.

Directorul Parcului Natural Lunca Mureşului i-a învăţat pe profesori cum să planifice o excursie în natură astfel încât copiii să profite cât mai mult de o experienţă frumoasă. Ei au fost sfătuiţi să meargă în locuri pe care cadrele didactice le cunosc deja, pentru evita anumite obstacole şi pentru a cunoaşte periculozitatea traseului, sau să aibă un localnic drept ghid.

„Dacă mergeţi pe un traseu pe care aţi mai fost, veţi putea face o excursie educaţională, arătându-le elevilor speciile întâlnite. La noi, în Lunca Mureşului, vă va conduce cineva care cunoaşte locul, ceea ce este foarte important pentru siguranţa copiilor", precizează Paul Hac, directorul Parcului Natural.

Profesorii au mai avut ocazia să vadă materiale informative, să facă schimb de experienţă şi să admire programul artistic creat de elevii din Păuliş. „Sperăm ca Educaţia ecologică, o disciplină care abia acum îşi face loc în planul de învăţământ, să aibă efecte pozitive asupra comportamentului elevilor faţă de natură. Cred că este nevoie de o sensibilizare atât a copiilor, cât şi a adulţilor", spune Tatiana Tudor, profesor la ciclul primar, în Păuliş. **JA-M.S.**

aradon.ro
Pentru mai multe foto

Elevii l-au ajutat pe profesori FOTO: MARGARETA SZEGŐ

EUROCONSULT
smart's partner

EUROCONSULT S.P.R.L. - lichidator judiciar al S.C. Automobile M & SL Brabus Germania S.R.L Filiala Arad
VINDE PRIN LICITAŢIE PUBLICĂ

INTRAVILAN CU CASĂ ARAD D+P+M

- ÎNSCRIS ÎN CF. NR.15398/ARAD,NR.TOP. 8576/A.35
Teren 590 MP, Construcţie - Suprafaţă Desfăşurată 619,93 MP.

PREŢ DE PORNIRE: 320.250 euro + TVA
Licitaţia se ţine în data de 02.06.2011 orele 13.00 la sediul EUROCONSULT SPRL Arad, str. Ioan Georgescu nr. 4A. În caz de neadjudecare licitaţia se va repeta, în aceleaşi condiţii, în data de 09.06.2011, 16.06.2011 şi în 23.06.2011 la ora 13:00
Înscrierea la licitaţie se face până în 01.06.2011, 08.06.2011, 15.06.2011 şi în 22.06.2011 ora 13.00.
Cei care doresc să participe la licitaţie trebuie să achite garanţia de participare, care este 10% din valoarea bunului/bunurilor.
Informaţii privind condiţiile de participare la licitaţii şi caietul de sarcini se pot obţine la sediul EUROCONSULT SPRL ARAD 310087 Ion Georgescu nr. 4 A.
Tel. 0257-257143; 0357-100143; 0722-453473. (H-107308)

EUROCONSULT
smart's partner

EUROCONSULT S.P.R.L.

Vinde Prin Licitaţie Publică
TEREN ARABIL EXTRAVILAN
41.050 mp.

ARAD, DN 69, LA IEŞIREA DIN ARAD SPRE TIMISOARA PE PARTEA DREAPTĂ, LA KM 7

înscris în CF nr. 309175 ARAD, nr.TOP.384.2870/14 = 2000 mp şi
CF. nr. 309136 ARAD, lot 1 nr. cad. 13280 = 39050 mp

PRET DE PORNIRE: 800.000 EURO + TVA

Licitaţia se ţine în data de 02.06.2011 orele 15.00 la sediul EUROCONSULT SPRL Arad, str. Ioan Georgescu nr. 4 A.
Înscrierea la licitaţie se face până în 01.06.2011 ora 15.00.
Cei care doresc să participe la licitaţie trebuie să achite garanţia de participare, care este 10% din valoarea bunului/bunurilor.
Informaţii privind condiţiile de participare la licitaţii şi caietele de sarcini se pot obţine la sediul EUROCONSULT SPRL ARAD 310087 Ion Georgescu nr. 4 A.
Tel. 0257-257143; 0357-100143; 0722-453473. (H-107307)

EUROCONSULT
smart's partner

EUROCONSULT S.P.R.L. - lichidator judiciar al S.C. Grup C.C.N Construct S.R.L

VINDE PRIN LICITAŢIE PUBLICĂ

TEREN intravilan viran ARAD - ÎNSCRIS ÎN CF.NR. CF 72601/Arad,

ÎN SUPRAFAŢA = 455 MP ESTE PROPRIETATEA SOCIETĂŢII COMERCIALE.

PREŢ DE PORNIRE: 27.300 euro + TVA

Licitaţia se ţine în data de 02.06.2011 orele 11.00 la sediul EUROCONSULT SPRL Arad, str. Ioan Georgescu nr. 4A. În caz de neadjudecare licitaţia se va repeta, în aceleaşi condiţii, în data de 09.06.2011, 16.06.2011 şi în 23.06.2011 la ora 11:00
Înscrierea la licitaţie se face până în 01.06.2011, 08.06.2011, 15.06.2011 şi în 22.06.2011 ora 11.00.
Cei care doresc să participe la licitaţie trebuie să achite garanţia de participare, care este 10% din valoarea bunului/bunurilor.
Informaţii privind condiţiile de participare la licitaţii şi caietul de sarcini se pot obţine la sediul EUROCONSULT SPRL ARAD 310087 Ion Geogescu nr. 4 A.
Tel. 0257-257143; 0357-100143; 0722-453473. (H-107303)

EUROCONSULT
smart's partner

EUROCONSULT S.P.R.L. - lichidator judiciar al S.C. It-Tech S.R.L.

VINDE PRIN LICITAŢIE PUBLICĂ

SPAŢIU COMERCIAL
ARAD,STR.COZIA,NR.3,APART.10,PARTER,JUDEŢUL ARAD

PREŢ DE PORNIRE: 52.838 euro + **TVA.**

Licitaţia se ţine în data de 02.06.2011 orele 12.00 la sediul EUROCONSULT SPRL Arad, str. Ioan Georgescu nr. 4A. În caz de neadjudecare licitaţia se va repeta, în aceleaşi condiţii, în data de 09.06.2011, 16.06.2011 şi în 23.06.2011 la ora 12:00
Înscrierea la licitaţie se face până în 01.06.2011, 08.06.2011, 15.06.2011 şi în 22.06.2011 ora 12.00.
Cei care doresc să participe la licitaţie trebuie să achite garanţia de participare, care este 10% din valoarea bunului.
Informaţii suplimentare se pot obţine la sediul lichidatorului judiciar EUROCONSULT SPRL din ARAD, str. Ion Georgescu nr. 4 A, cod poştal 310087
Tel. 0257-257143; 0357-100143; 0722-453473 (H-107305)

GARSONIERE

• **Garsonieră confort** 1, Vlaicu, etaj 2, amenajat, 19.000 Eur/negociabil. Tel. 0731.832.469. 103856

• **Vând garsonieră** confort I, etaj I, str. Banu Mărăcine, 0745.255.065. 98438

• **Vând garsonieră** confort 2, Micălaca, et I, 13.000 euro/neg. 0744.542.931. 106836

• **Vând garsonieră** etaj III, confort I, str. Simfoniei Micălaca, neamenajată, 14500 euro/neg. 0744.438.884. 92488

AP.1 CAMERĂ

• **Vând apartament** ultracentral, B-dul Revoluţiei, 58.000 Eur negociabil, 0752.412.612, 0728.053.867. 89595

• **Vând apartament** 1 cameră, ultracentral, parter, 64 mp, 21.500 euro, 0744.849.390. 106828

AP.2 CAMERE-ARAD

• **Vând** apartament 2 camere bloc nou, Cocorilor nr. 5. Telefon: 0762.213.545. 69391

• **Vând apartament** Arad, str. N.Bălcescu, parter, Legea 112, cumpărăt 2 camere, bucătărie, baie, pivniţă preţ negociabil, 0755.240.703. 87582

• **Vând apartament** bloc nou, 2 camere, et.I, zona Spitalului Judeţean, Telefon: 0762.213.545 69303

• **Vând apartament** 2 camere, Aradul-Nou, telefon 0757.768.742 după ora 15:00 103907

• **Vând apartament** 2 camere, ultracentral, parter 24.500 euro, 0749.437.964. 106829

• **Vând apartament** 2 camere, dependinţe, pivniţă, etaj 1, zonă centrală, P-ţa Catedralei Ortodoxe Veche. Tel. 0740.809.197, 0744.618.103. 107140

• **Vând apartament** 3 camere, confort I, Vlaicu, etaj IV, 26.000 euro, 0722.606.527. 107386

• **Vând apartament** 74 mp, etaj 1, Aradul Nou. Preţ 30.000 Eur. Tel. 0746.210.112. 90902

• **Vând urgent** apartament 2 camere, bloc nou, 29.000 Eur, 0731.832.469. 103847

• **Vând urgent** apartament 2 camere, centrală proprie, mobilat. Tel: 0744.996.386. 107006

• **2 camere,** Calea Romanilor, amenajat, centrală proprie, 70 mp, 43.000 Eur, 0731.832.469. 103852

• **2 camere,** ultracentral, 70 mp, amenajat, 36.000 Eur, 0731.832.469. 103848

AP.3 CAMERE-ARAD

• **Vând apartament** 3 camere, Samanta, coborâtor 3/2 garaj, amenajat 65.000 euro, neg. 0357/404.603. 87546

• **Vând apartament** 3 camere, etaj 1, îmbunătăţit, decomandat, zona Podgoria, 0744.510.406. 93076

• **Vând apartament** 3 camere, ultracentral, str. T.Vladimirescu, renovat modern. Tel. 0257/256770, 0722.325.198. 101681

• **Vând apartament** 3 camere, îmbunătăţit, etaj 2/4, Aleea Tomis, Bl. X5, zona Vlaicu. Tel. 0745.916.531, 0745.477.310. 107345

• **3 camere,** Micălaca 500, etaj 1, neamenajat, 34.500 Eur, 0731.832.469. 103850

AP.4 CAMERE-ARAD

• **Vând apartament** 4 camere, etaj I, suprafaţă 136 mp, 2 băi, 2 balcoane, zona UTA, Z-uri, preţ negociabil, la vedere. 0744.511.370. 90795

• **Vând apartament** 4 camere, 301, et. II, mobilat, utilat, garaj, 49.000 euro. Tel: 0722-388-176. 103896

• **Vând apartament** 4 camere, et.3, 122 mp, centrală termică, str.Peneş Curcanul. Informaţii telefon 0744.552.081. 106929

APARTAMENT LA CASĂ

• **Vând apartament** la casă, neamenajat, curte proprie, posibilitate mansardare, zona Boul roşu. Tel. 0723.382.064, 0745.604.162. 84460

• **Vând apartament** la casă, str. Episcopiei, 87 mp, ideal spaţiu comercial, 40.000 Eur. Tel. 0742.325.067. 107322

CASE-ARAD

• **Ocazie! Casă** Arad, nou, central, semiamenajat. Merită văzut! 46.000 Eur/negociabil, 0731.832.469. 103854

• **Vând casă** locuibilă, Cartierul Funcţionarilor, 4 camere, anexe, garaj, ST 450 mp, SC 120 mp, preţ 95.000 euro/neg., telefon 0740.155.643. 93212

• **Vând casă** Micălaca, teren 640, FS-17 m, 3 camere, 79.000 euro/neg. 0728.933.045. 103883

• **Vând casă** Pârneava, 6 camere, 5 băi, toate utilităţile, preţ negociabil. Telefon 0257/280.395. 49063

• **Vând casă** Pârneava, str. Ghe.Doja 185, toate utilităţiile, 60.000Euro.Telefon 0751.054.010. 98421

• **Vând casă** pe colţ, 2 intrări pentru construire (Grădişte). 0742.686.880. 107185

• **Vând casă** ultracentral, curte mare singur sau schimb. Telefon 0753.751.791. 84488

• **Vând casă** 3 camere, str. Minervei, intrare comună 1 vecin. 29.000 euro. Tel. 0744.280.849 101534

• **Vând casă** 3 camere, bucătărie, baie, garaj, curte, grădină, 0721.798.647. 103062

• **Vând casă,** Vladimirescu, la cheie, preţ negociabil. Accept variante. Tel. 0757.885.322. 76095

• **Vând două** case P+1 noi, situate în ansamblu rezidenţial de case înşiruite Grădişte, finisate 100%/90%, suprafaţă construită 155 mp, curte 70 mp, 0722.249.470. 83124

• **Vindem case** Cartier Tei, design modern, garaj, ambient deosebit. 0740.013.000 89225

CASE-JUDEŢUL ARAD

• **Vând casă** la roşu, Livada, cartier nou, contract imediat. 0744.427.876. 107298

• **Vând casă** la roşu, 2006, SC=220 mp, ST=975 mp, P+E, îngrădit, la Sînpaul, apă+canal la poartă, curent introdus, 29.000 Eur. Tel. 0722.518.213. 54065

• **Vând casă** la Sînleani. Informaţii 0769.214.843. 87136

• **Vând casă** în Grăniceri. Preţ 6.000 Eur, între orele 19-21. Tel. 0746.056.566. 108775

• **Vând casă** în Miniş, 3 camere, baie, bucătărie, anexe, 2 garaje, ST=2.700 mp, pomi fructiferi şi vie în grădină. Telefon 0747.081.755. 94241

• **Vând casă** în Răpsig. Telefon 0727.755.012, 0720.890.460. 101759

CASE-ALTE JUDEŢE

• **Vând casă** 4 camere, 2 băi, garaj, Battonya, 40.000euro, 0752.200.301. 107002

DECESE

Cu mare durere în suflet anunţăm încetarea din viaţă a celui care a fost tată şi bunic

SZEKELY KAROLY,

la vârsta de 83 ani.

Înmormântarea va avea loc astăzi, 31 mai 2011, ora 12:00, la cimitirul Eternitatea.

Familia îndoliată

CONDOLEANŢE

Asociaţia Judeţeană de Fotbal Arad împărtăşeşte marea durere a colegei Adina Forton în aceste clipe grele în care se desparte de dragul său socru,

NICA FORTON.

Dumnezeu să-i aşeze sufletul în lumea celor drepţi, iar familiei îndoliate să-i dea mângâiere!

Colectivul AJF Arad, Preşedinte Dorel Cura

Comisia Judeţeană de Arbitri din cadrul AJF Arad este alături de colegul lor, Nicuşor Forton, la despărţirea de iubitul său tată,

NICA FORTON.

Sincere condoleanţe familiei îndoliate!

Transmitem sincere condoleanţe familiei îndoliate la decesul celui care a fost

BALOSIN IOAN.

Fie-i ţărâna uşoară!

As. Propr. Bl. X 14.

Suntem alături de Sorina Brad şi familia ei în greaua încercare pricinuită de pierderea prematură a fratelui. Sincere condoleanţe!

Foştii colegi de la Federalcoop Arad

Împărtăşim marea durere a colegei noastre Hornea Alexandra în aceste clipe grele pricinuite de decesul fratelui ei. Dumnezeu să-l ierte şi să-l odihnească!

Colegii clasei XII-a F,
diriginta - Colegiul Economic Arad

Suntem alături de colega noastră Maria Baumgartner în marea durere pricinuită de pierderea suferită. Transmitem familiei sincerele noastre condoleanţe!

Colectivul firmei AMATEX

Regretăm trecerea în veşnicie a colegului nostru

Profesor ASLĂU VASILE

şi transmitem sincere condoleanţe fiului său Călin. Dumnezeu să-l ierte!

Cadrele didactice de la Grădiniţa şi
fosta Şcoală generală Mândruloc

O boală nemiloasă mi-a luat o prietenă,

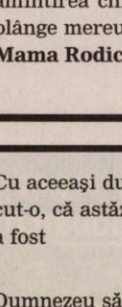

PATAKY EVA

pe care am condus-o pe ultimul drum duminică, 29 mai 2011, la cimitirul Pomenirea.

EVA

ai avut un suflet nobil m-ai ajutat când mi-a fost greu. Îţi mulţumesc! Dumnezeu să te odihnească!

Fam. Luca Livia Francisca

Mulţumim tuturor celor care prin prezenţă, flori, compasiune, au participat alături de noi în data de 29 mai 2011, când am condus-o pe ultimul drum pe draga noastră

EVA ILEANA PATAKI.

Chipul, vorbele, faptele, gândurile ei trăiesc în noi, cei care am cunoscut-o.

Familia Bălaş

COMEMORĂRI

Deşi timpul trece, ochii ne sunt plini de lacrimi, tristeţe, durere adâncă şi priviri care te caută mereu de când ai plecat dintre noi, în urmă cu 6 luni, draga noastră fiică, logodnică şi nepoată

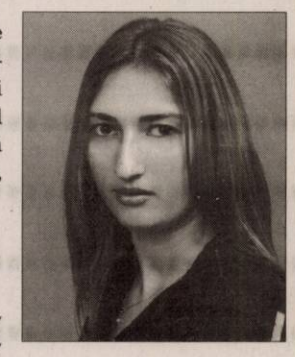

JULAN

ALINA-IOANA

-24 ani-.

La umbra rece a crucii tale/
Venim cu sufletul zdrobit/
Şi cu ochii plini de lacrimi/
Căci prea curând ne-ai părăsit/Fulgerător din casă ai plecat/Nici un cuvânt de adio n-ai lăsat/A ta este tăcerea,/Ale noastre lacrimile şi durerea./Ai fost plină de viaţă,/Ai vrut să mai trăieşti,/Dar aşa a fost scris, să ne părăseşti. Cu fruntea plecată la faţa tristului mormânt, îţi aducem o floare, o lumânare şi o rugăciune către bunul Dumnezeu să-ţi dea odihna veşnică şi lumină fără sfârşit. Ai rămas printre noi, în inimile noastre şi vom păstra vie amintirea chipului tău drag şi sufletul tău bun. Te vom plânge mereu.

Mama Rodica, tati Nelu, fratele Paul, logodnicul Adi,
bunicile, mătuşile, unchii şi verişorii

Cu aceeaşi durere în suflet, amintim celor care au cunoscut-o, că astăzi se împlinesc 8 ani de la decesul celei care a fost

KISS EDITA.

Dumnezeu să o odihnească în pace!

Azi se împlinesc doi ani de când a plecat din lumea aceasta de chin şi dureri scumpul meu soţ, bunic, tată şi socru

DAŞCĂU VASILE,

din Gurahonţ.

Cuvintele nu pot exprima durere şi tristeţea din inima mea. Timpul care s-a scurs nu a putut să vindece rănile din adâncul inimii şi nici să şteargă amintirile frumoase petrecute împreună. Nu te vom uita niciodată nici pe tine nici pe fiul nostru

VASILICĂ

plecat de câţiva ani înaintea ta.

Cu mult dor, drag şi durere în suflet familia

Lacrimi şi durere pentru dragul nostru soţ, tată şi bunic

SÎRB GHEORGHE

la 3 ani de la despărţire. Odihneşte-te în pace!

Soţia Florica cu fiicele

Azi, 31 mai, se împlineşte un an de când s-a stins din viaţă cel care a fost soţ şi tată iubitor

KEMPF FRANCISC.

Dumnezeu să-l odihnească în pace! Slujba de pomenire va avea loc duminică, 5 iunie 2011, ora 8:00, la Biserica Catolică din localitatea Vladimirescu.

Soţia şi fiul

Copleşiţi de durere şi neputinţă în faţa morţii, ne aducem aminte în fiecare zi cu lacrimi în ochi şi durere în suflet de cea care a fost învăţătoarea

MARIA FELICIA PATROC,

soţie, mamă şi bunică deosebită, pe care în urmă cu 6 ani (31.05.2005) boala nemiloasă a luat-o de lângă noi. Ne-au mai rămas doar lacrimile, gândurile frumoase pentru tine şi... nepreţuitele amintiri, draga mea soţie! Nu te vom uita niciodată! Dumnezeu să te odihnească în pace, acolo, în ceruri!

Soţul Nicu, fiicele Rodica şi Florentina şi
nepoţii Gia, Iuli, Luci şi Karina.

Se împlinesc 6 ani de când a plecat în veşnicie, cel care a ştiut să ne înveţe, să ne ierte, dar mai ales să ne iubească,

DAN PETRU,

din Bonţeşti.

Nu te vom uita niciodată!

Fam. Dan şi Tomuţa

„Pe morţi nu-i căutaţi în morminte ci în inimile voastre". Toţi cei care l-aţi iubit şi preţuit pe cel care a fost

BODEA IOAN,

din Grăniceri

soţ, tată, bunic iubitor de oameni, căutaţi-l în memoria inimii dumneavoastră la împlinirea a 7 ani de la trecerea la cele veşnice. Dumnezeu să-l odihnească în pace! Vei rămâne veşnic în inimile noastre. Parastasul va avea loc duminică, 5 iunie 2011, la Biserica Ortodoxă din Grăniceri.

Soţia Ana-Iuliana, fiicele Margareta şi
Dorina cu familiile

Anunţurile de deces se publică GRATUIT!

ANUNT

S.C. VBN Doors S.R.L. cu sediul in Arad, Calea Bodrogului. Nr. 64, doreste sa obtina autorizatia de mediu pentru sediul social de la adresa mai sus mentionata, unde se desfasoara activitatea - cod CAEN 1623 - Fabricarea altor elemente de dulgherie si tamplarie pentru constructii, in scopul fabricarii de usi de interior si exterior din lemn si semifabricate de lemn, avand ca principale faze ale procesului tehnologic urmatoarele:
- croire;
- prelucrari mecanice: degrosat 4 fete, profilat, cepuit, scobit, asamblare, diferite operatii diverse;
- slefuirea in alb si reparatii;
- paletizare.

Masurile de protectie a factorilor de mediu:
Apa: put forat, proprietatea Statiunii de cercetare a bovinelor Ceala.
Aer: instalatie exhaustare centrala cu trei unitati de filtrare.
Sol: platforme betonate.
Gestiunea deseurilor: colectarea rumegusului in siloz metalic si folosirea lui pe timp de iarna ca si combustibil solid pentru incalzirea halelor de productie.
Observatiile publicului formulate in scris / informatiile privind potentialul impact asupra mediului se depun / pot fi consultate la sediul Agentiei pentru Protectia Mediului Arad, Str. Splaiul Muresului FN, tel. 0257/280331; 0257/280996 in timp de zece zile lucratoare dupa data publicarii prezentului anunt. (H-106975)

INFORM MEDIA

INFORM MEDIA, editorul cotidianelor Jurnal Arădean şi Arad Expres, parte a grupului multinaţional Inform Media, care îşi desfăşoară activitatea în domeniul presei locale tipărite

CAUTĂ
organizatori presă part-time.

Cerinţe:
- Abilităţi de comunicare;
- Spirit organizatoric;
- Corectitudine.

Se oferă:
- Salar atractiv;
- Comision în funcţie de realizări
- Timp de lucru flexibil.

Informaţii suplimentare la telefon:
0257/228.586 sau 0728.284.737,
de luni până vineri între orele 9-17.

Celebra Tamaduitoare
Valentina Codreanca este prezenta in Arad.
Aveti acum o sansa unica pt. a va purifica trupul si sufletul si a va rezolva toate problemele. Valentina Codreanca lucreaza prin Magie Alba, descanta pt dragoste, liniste sufletesca, succes in afaceri, examene, vindeca stresul, ipotenta, dezleaga farmece, blesteme, cununii legate, deschide cartile de tarot. Rezolvari garantate pt care isi asuma responsabilitatea. Asigura confidentialitate si profesionalism in tot ceea ce realizeaza. Tel : 0747.422.031, 0721.56.44.57, Web-site: www.magicvalentina.ro
(H-47326)

Sunt **tămăduitoarea AIDA**
- prin puterile mele pot ghici prezentul şi viitorul.
- Prin harul meu **dezleg cununii**
- **Împac familii dezbinate, alung farmece şi blesteme de tot felul,**
- **Aduc pace şi linişte sufletească. Fac de sporul casei.**

Sunt Cristina din Arad, mulţumesc doamnei Aida că mi-a reîntregit familia.
Locuiesc în Arad, apelaţi la tel. 0743 413 612
(H-107000)

Scoala de Soferi Auto - Moto
CUSTOM
Categoria B Fondat 1995
Tarife incepand de la:
490 Lei
Inclus : Cursul de teorie, orele de conducere si carburantul.
Inscrieri Zilnic ! Plata si in Rate !
Tel: 0257-254196 ; 0740972900
www.custom.go.ro (H-70456)

SC ADRIANA SRL angajeaza
MECANIC AUTO cu experienta
(autocare si camioane).
Pentru relatii va rugam sa sunati la telefon 0257-211525 sau 0752-099316.

Societate financiara angajeaza
agenti financiari si secretara cu experienta
in contabilitate primara pentru biroul din Arad.
Cv-urile se trimit la adresa de mail: investholding@freemail.hu, telefon: 0772221204.
(H-107323)

Preluarea anunţurilor pentru următoarea zi se face până la ora 15.00 la ambele sedii, cu excepţia anunţurilor de deces, care se primesc până la ora 18.00, la sediul din Bd. Revoluţiei 81.

Continental Hotels România
Angajează pentru
Hotel Continental Forum Arad
Bucătar
(H-107358)

Alătură-te unei echipe dinamice în industria ospitalităţii!

Cerinţe:
- Experienţă în domeniu
- Disponibilitate pentru lucru în ture
- De preferat, domiciliu în Arad

Hotel Continental Forum, B-dul Revolutiei, nr. 79 – 81. Informaţii la tel: 0372 578 805.

Singura tămăduitoare acceptată de biserică. Tămăduitoarea Tamara cunoscută în România pentru cele mai multe cazuri rezolvate invitată la toate posturile tv .
Vă poate ajuta în orice problemă, dezleagă farmece cununii face de spor aduce persoana iubită multe altele. Poate fi gasită în Arad oferă rezultate garantate 100 % nu o să fiţi dezamăgiţi. Poate fi contactată la telefoane: 0723421156 ; 0747752442. (H-47347)

gruppo olimpias spa
ANGAJEAZĂ
CONFECŢIONERE CU EXPERIENŢĂ PE LINIARĂ, TRIPLOK SAU KETT - 1 post - munca pe un schimb
MUNCITOR NECALIFICAT ÎN INDUSTRIA CONFECŢIILOR (FEMEI/BĂRBAŢI)- 10 posturi - munca pe 3 schimburi - după 3 luni, calificare la locul de muncă
MUNCITOR MAGAZIE - 1 post - munca pe un schimb
MECANIC - 1 post - munca pe 3 schimburi
CONTROLOR CALITATE TRICOTAJE - 1 post - munca pe 3 schimburi
OPERATOR CALCULATOR - 1 post - munca pe un schimb
(H-80887)
Se oferă - salariu motivant, tichete de masă, asigurăm transport.
Relaţii la telefon ARAD 0257-216.836, fax: 0257-216.835, e-mail: office@antonind.net sau la adresa Anton Industries - Zona Industrială N-V Calea Aurel Vlaicu 291

S.C. TUNA AMINA S.R.L. din Chişineu Criş, angajează **administrator cumpărări.**
Cerinţe: minim studii liceale, cunoştinţe limba turcă nivel foarte avansat.
C.V.-urile se trimit pe e-mail: tuna_amina@yahoo.com sau fax: 0357/412.993.
(H-106920)

Angajăm două persoane calificate sau cu experienţă *în domeniul de identificări piese schimb camioane în programele MAN, DAF, IVECO, SCANIA,RVI, VOLVO, RTC. Necesar a avea cunoştinţe PC si limba engleză. Salar net între 1.200-2.000 Ron/lună.*
Telefon 0257/275458, 0724928579
(H-106995)

Publicitate 0257-210.775

EVIDENŢIAZĂ-TE!

Talon valabil până în 30 iunie 2011

Text: **DATA apariţiei:**.....
.....
.....
.....
.....
.....
.....
.....

Date personale:

Nume şi Prenume:

Telefon:

Buletin de identitate:

TALON + PREŢUL CATEGORIEI AFERENTE

Anunţurile se preiau zilnic, la ghişeu, până în ora 16^{00}, după această oră, se pot prelua doar prin intermediul sistemului online de preluare al anunţurilor disponibil pe www.jurnalaradean.ro . Anunţurile de mică publicitate din Jurnal Arădean se publică pe baza talonului din ziar
Redacţia nu îşi asumă responsabilitatea pentru conţinutul anunţurilor de mică publicitate!

JURNAL ARĂDEAN

ARIES TEXTILE SRL

Parte a grupului

CALZEDONIA

ANGAJEAZĂ

CONFECȚIONERE

- Pachet salarial net începând cu 974 RON
  - Primă de fidelitate
  - Bonus productivitate
  - Alte premii în funcție de vechime
- Tichete de masă din prima zi
- Transport asigurat oraş / județ
- Mediu de muncă modern
- Asistență medicală

Relații la telefon: 0257/ 219.811

ŞEF SECȚIE CONFECȚII

-experiență şi cunoştiințe tehnice a fluxului tehnologic
-abilități de relaționare şi comunicare

- Salar foarte motivant

C.V. la fax nr. 0257/206.492

(H-84096)

ANUNŢ PUBLIC

Primarul comunei ZĂBRANI anunţă publicul că începând cu data de 31.05.2011 la sediul primăriei COMUNEI ZĂBRANI, localitatea ZĂBRANI nr. 95 , birou U.A.T este /se poate consulta documentaţia PUZ şi RLU :
AMENAJARE ZONA DE EXPLOATARE ŞI PRELUCRARE AGREGATE MINERALE (BALASTIERA ŞI STATIE DE SORTARE LOC. NEUDORF - COMUNA ZĂBRANI).
Forma finală.
Amplasamentul PUZ: teritoriul administrativ al comunei ZĂBRANI , intravilanul localităţii NEUDORF identificat prin C. F:
C. F- 300481 Zabrani - NR. CAD.- 300481, C. F. – 300482 Zabrani , NR. CAD.- 300482, C. F. – 300483 Zabrani, NR. CAD. - 300483, C. F. - 300484 Zabrani, NR. CAD. - 300484, C. F. - 300491 Zabrani, NR. CAD. - 300491, C. F. – 301347 Zabrani, NR. CAD. – 301347, C. F. - 301348 Zabrani, NR. CAD. - 301348, C. F. -301127 , NR. CAD- 1093 ; TOP- 164; 1768 , C.F.- 301158 , NR. CAD- 164; 1768/ 1/ 1 , C. F. – 301141, NR. CAD.- 830; TOP-163; 1756/3 , C. F. – 300441, NR. CAD.- 992; TOP-163; 1756/1/1/1 , C. F. – 301162, NR. CAD. – 984; TOP- 163; 1756/1/1/2 , C. F. – 301129, NR. CAD. – 970; TOP – 163; 1756/1/2/1 , C. F. - 301165, NR. CAD. – 1010; TOP- 163; 1756/1/2/2/1, C. F. – 300444, NR. CAD. – 978; TOP -163; 1756/1/2/2/2, C. F. – 301140, NR. CAD. – 1008; TOP- 163; 1756/1/3/1 , C. F.- 301159 , NR. CAD.- 986; TOP – 163; 1756/1/3/2 , C. F.- 301164 , NR. CAD. – 1011; TOP – 163; 1756/1/4/1 , C. F. – 301163, NR. CAD. – 983; TOP - 163; 1756/1/4/2 , C. F. – 301131 , NR. CAD. – 997; TOP – 163; 1756/1/5/1, C. F. – 301160 , NR. CAD. – 988; TOP – 163; 1756/1/5/2 , C. F. – 301135 , NR. CAD.- 991; TOP- 163; 1756/1/6/1 , C. F. – 301136, NR. CAD. – 999, TOP- 163; 1756/1/6/2, C. F. – 301130, NR. CAD. – 968; TOP- 163; 1756/1/7/1 , C. F. – 301128 , NR. CAD. – 981; TOP – 163; 1756/1/7/2 , C. F. -301139, NR. CAD. – 1007; TOP- 163; 1756/1/8/1 , C. F. – 301134, NR. CAD. - 987 ; TOP - 163; 1756/1/8/2 , C. F. – 301137 , NR. CAD. - 969; TOP- 163; 1756/1/9/1 , C. F. – 301161 , NR. CAD. - 980; TOP - 163; 1756/1/9/2 , C. F. – 301155, NR. CAD. – 989 ; TOP - 163; 1756/1/10/1 , C. F. – 301154 , NR. CAD- 998; TOP- 163; 1756/1/10/2 , C. F. – 301132, NR. CAD – 1001; TOP - 163; 1756/1/11 , C. F. - 301157, NR. CAD. – 1009 ; TOP- 163; 1756/1/12 , C. F. -301166, NR. CAD. - 979; TOP - 163; 1756/1/13 , C. F. – 301156 , NR. CAD. – 990; TOP – 163; 1756/1/14 , C. F. -301133, NR. CAD. – 985 ; TOP- 163; 1756/1/15 , C. F. – 301138 , NR. CAD. - 1000; TOP – 163; 1756/1/16 , C. F. – 300197, NR. CAD- 1251 ; TOP – 164; 1768/1/2 .
Proiectantul PUZ – ului este - S. C. PROIECT ARAD S. A. având sediul în ARAD str. DECEBAL NR. 2 , cod poştal – 310133 , tel - 0257- 280286 , e- mail : proiect@inext.ro.
Beneficiarul PUZ- ului este : HOLCIM (ROMANIA) S. A. Municipiul BUCUREŞTI - Calea Floreasca 169/A, bloc B, et. 7
Documentaţia PUZ este completă, conţine toate avizele solicitate prin certificatul de urbanism şi este completată cu cerinţele şi condiţiile din avize. În termen de 5 zile calendaristice de la data prezentului anunţ, se pot depune în scris, observaţii recomăndari, sugestii şi opinii privind documentaţia, la registratura PRIMĂRIEI COMUNEI ZĂBRANI. Răspunsurile la observaţiile şi sugestiile transmise se vor posta si afişa în termen de 5 zile calendaristice de la data prezentului anunţ, pe site-ul propriu si la sediul PRIMĂRIEI COMUNEI ZĂBRANI.
Persoanele responsabile cu informarea şi consultarea publicului sunt:
MILOSAV TIBERIU - referent urbanism - ZĂBRANI nr. 95, tel - 0257/457001 , e- mail : primariazabrani@yahoo.com
SUCIU AMELIA CATALINA – informare publică - ZĂBRANI nr. 95, tel - 0257/457001, e- mail primariazabrani@yahoo.com

Primar Toader Marian

(H-106974)

SPAȚII COM-ARAD

• **Vând hale** industriale şi birouri de suprafeţe diferite. Tel. 0722.249.470. 80503

• **Vând salon** de înfrumuseţare, central, chirie mică, suprafaţă 100 mp. Preţ 15.000 Eur/negociabil. Telefon 0758.507.523. 108731

• **Vând spaţiu** comercial, 160 mp, Grădiştеprincipală, 89.000 euro. Telefon 0744.555.660. 72962

• **Vând spaţiu** comercial str. Unirii nr. 1, 78 mp, telefon 0726.389.170. 103899

• **Vând/închiriez 263mp** spaţiu central-Vladimirescu, fostă fabrică termopan.Preţ f.bun, 0742.352.280. 23508

TERENURI LOCAL

• **P.F. Vând** locuri casă 400 mp cu C.F. şi toate utilităţile, în Arad. Telefon 0745.350.576. 40933

• **PF vând** teren intravilan 1400 mp, FS 14 ml, utilităţi stradale, Aradul- Nou, zonă liniştită, 27.500 euro, 0724.297.220. 101774

• **Vând teren,** 2 ha, lângă reprezentanţa KIA cu deschidere la şosea. Informaţii: 0729.075.031. 90802

• **Vând 500** mp teren intravilan, zona Tabakovici (str. N.Dărăban nr. 8) preţ negociabil. Telefon 0744.764.570. 103869

TERENURI JUDEȚ

• **Vând loc** de casă Călugăreni, 1450 mp, telefon 0770.347.755. 87550

• **Vând loc** de casă la 40 km de Arad, 1500 mp. Preţ 14.000 Eur/negociabil, 0752.412.612, 0728.053.867. 89603

• **Vând loc** de casă în Livada, telefon 0744.828.934. 87587

• **Vând teren** agricol în Sânicolaul Mic, 0770.366.979, 0357/808732. 103894

• **Vând teren** intravilan 500 mp, în Curtici. Telefon 0751.354.075. 88852

• **Vând teren** intravilan, Ineu, 1720 mp, ideal spaţii comerciale. 0741.988.566. 107010

• **Vând teren** în loc. Sânleani, intravilan, central, 1900 mp, front stradal 23 m, 24 euro/mp negociabil. 0749.112.122. 87575

• **Vând teren** 500 mp, Vladimirescu, strada 16, utilităţi, telefon 0748.144.548. 92487

• **Vând 2.3** ha, Sânleani, 7300 euro. Telefon: 0744.849.390. 106828

IMOBILE CHIRII

• **Închiriez apartament** două camere, Miorița, amenajat modern, utilat, contorizat, 0729.923.703. 80560

• **Închiriez apartament** 3 camere, bucătărie şi baie mare, zona Uta- Ared, blocuri noi, complet mobilat, lux, clima, Tv, internet, cablu, loc de parcare, curte păzită, acces în imobil cu cartelă.Informaţii telefon 0731.320.720. 78239

• **Închiriez apartament** amenajat, pentru birouri etaj I, zona intim. 0744.828.934. 87549

• **Închiriez apartament** 2 camere, Miorița, mobilat şi utilat, 0742.494.790. 89219

• **Închiriez apartament** 2 camere, Vlaicu, pe termen lung, 0728.364.164, 0723.447.510. 90088

• **Închiriez apartament** 3 camere, mobilat şi utilat. Tel. 0740.697.521. 100957

• **Închiriez apartament** 2 camere, UTA, total contorizat, mobilat, 0723.467.248, 0744.804.269. 103614

• **Închiriez apartament** 3 camere, mobilat, zonă bună, 220 Eur, 0731.832.469. 103846

• **Închiriez apartament** cu destinaţie birou, cabinet, 170 mp. Preţ negociabil, 0731.832.469. 103853

• **Închiriez apartament** 2 camere, renovat, mobilat, utilat lux, 250 Eur,0731.832.469. 103855

• **Închiriez apartament** 2 camere, ultracentral, parter, nemobilat, 150 euro. 0257/ 228.411. 106828

• **Închiriez apartament** 1 cameră, garaj, Cartier Funcţionarilor, mobilat lux. 0752.200.301. 107003

• **Închiriez apartament** cu două camere în Sebiş, posibil spaţiu firmă, 0742.090.411. 107498

• **Închiriez duplex,** Grădişte, toate utilităţile, preferinţă firme. Preţ crizâ. 0745.529.503. 107426

• **Închiriez garsonieră** central, 300 ron, plus garanţie anticipat. Telefon 0721.650.015. 90793

• **Închiriez vilă** mobilat, utilat, zonă bună, 3 dormitoare, 600 Eur,0731.832.469. 103849

• **Închiriez vilă,** lux, Vladimirescu, Cartierul Nou, 200 m din şoseaua naţională, curte amenajată cu terasă, gril, iaz, preţ 1000 euro/lună, 0758.484.419. 101747

• **Dau în** chirie apartament 1 cameră+dormitor în cartier UTA, bloc nou, pe perioadă îndelungată, mobilat. Tel. 0745.209.898. 107309

• **Dau în** chirie apartament 3 camere, mobilat şi utilat, central, 250 euro, telefon 0726.289.694. 107385

SPAȚII COM-ARAD

• **Închiriez hale** industriale şi birouri de suprafeţe diferite, 0758.815.636. 80364

• **Închiriez hale** 330- 1000mp în Parcul Industrial Uta.Telefon 0721.288.570. 103872

• **Închiriez spaţiu** comercial Intim, 170 mp, 0722.227.450. 49074

• **Închiriez spaţiu** comercial Vlaicu Brezoianu, 45 mp, 200 euro. 0744.849.390. 106828

• **Închiriez spaţiu** pretabil mai multor activităţi str. Andrei Şaguna 80, parter 100 mp, demisol 100 mp, telefon 0745.582.015. 107031

• **Închiriez/vând clădire** nouă, birouri, ultracentral, P+2, 500 mp, 0722.249.470. 80532

• **De închiriat** spaţiu comercial pe Meţianu, 84 mp, 0744.121.964. 107353

• **De închiriat** spaţiu comercial 100 mp, în Vlaicu, pe principală. Informaţii 0744.121.964- 107378

• **Ofer închiriere** spaţiu supercentral, birouri, frizerie, salon, 200 Eur/lună, 0724.442.686. 99595

• **Salon Miorița** închiriez un post cosmetică. telefon 0758.484.419. 100878

CASE-JUDEȚUL ARAD

• **Cumpăr casă** din cărămidă, 3 camere, Aradul- Nou sau Bujac zonă bună. Tel. 0722.606.527. 107400

OFERTE LOCURI DE MUNCĂ

• **Angajăm şlefuitor** metale, sudor, lăcătuş, mecanic. Informaţii: 0740.071.933, 0357/ 101.334. 88942

• **Angajăm automacaragiu,** mecanic utilaje, mecanic hidraulic, telefon:0722.325.613. CV- uri pe fax:0257/338.414. 101454

• **Angajăm barmane** şi hostes cu aspect plăcut, salariu atractiv. ☎0740.407.410. 67014

• **Angajăm în** Nădlac, confecţionere îmbrăcăminte. Telefon 0741.065.993. 104241

• **Angajări sezon** estival: langoşerească, persoană pentru prăjit mici. Telefon 0726.245.185. 93626

• **Angajam confectioneri/e** articole din textile ,tel.0721555584 92432

• **Angajez barmani** şi ospătare cu experienţă pentru PUB. Telefon 0740.808.909. 104246

• **Angajez casieră** pentru spălătorie auto, permis de conducere, 0723.002.342. 103916

• **Angajez inginer** construcţii sudate, lăcătuş prototipuri şi inox, automacaragiu, 0728.310.735. 107382

• **Angajez muncitori** în construcţii, rigipsari. Salarizare deosebită. Tel. 0755.546.979. 107425

• **Angajez ospătar** cu experienţă. Tel. 0257/228827. 103617

• **Angajez pizaior.** Tel. 0728.275.245. 101612

• **Angajez tehnician** pentru instalaţii de semnalizare a incendiilor. Poate fi şi pensionar! 0257/219.518, 0724.510.540. 107364

• **Angajez ziariste** şi directoare de publicitate cu permis auto. telefon 0743.219.349, C.V.- uri e- mail: europeanuldearad@gmail.com 106844

• **Autoservice angajează** electrician auto, mecanic auto. Salarizare atractivă. Telefon 0723.575.905. 107029

• **Autoservice angajează** secretară cu cunoştinţe de contabilitate primară. Telefon 0733.184.812. 107460

• **Brutărie angajează** feliatori pâine şi brutari cu experienţă. Telefon 0257/212.829, 0744.918.256. 107007

• **Caut femeie** pentru îngrijit fermă- Pâncota. Informaţii la telefon 0744.190.192. 71426

• **Caut transiatoare** limba sârbă. Ofer 150 Eur/săptămână. Tel. 0742.618.216, 0743.435.942. 104076

• **Firmă de** construcţii angajează muncitori finisori, Telefon 0728.890.470 între 8:30- 17:00. 106970

• **Firmă de** curăţenie angajează personal. Informaţii: 0722.981.701. 107336

• **Locuri Munca** Germania , Ingrijit Batrani , Ingrijitori Ferme Cai, 0257272325 , 0755678225 orele11- 17 107454

• **S.C. angajează** ospătare, ajutor bucătar, femeie menaj. Telefon 0740.092.452. 87116

• **Societate comercială** angajează urgent confecţionere. Relaţii la telefon 0257/ 211901, 0749.180.709. 100883

• **Societate comercială** din Chişineu- Criş angajează agent comercial cu sau fără experienţă. Telefon 0733.696.963. 108642

CERERI LOCURI DE MUNCĂ

• **Şofer categoriile** B,C,D,E caut de lucru. Tel. 0736.518.330. 107342

• **Inginer Autorizat** ISCIR pentru service şi verificări tehnice periodice la centrale termice, solicit angajare sau colaborare.Telefon 0257/217000, Seara. 103920

PRESTĂRI SERVICII

• **A A** Acord garanţie repar maşini spălat automate, frigidere, domiciliul clientului, 0257/274600,0745.395.282. 106972

• **A A** Acord Garanţie 2 ani reparaţii maşini spălat,0744.241.398, 0357/401569,0257/ 259146. 78913

• **Ana- Frig repară** frigidere, congelatoare la domiciliu, ☆garanţie 1 an! ☆ Informaţii 0257/210.420, 0745.967.198. 88847

• **Cursuri 200** lei/lună ●masaj şi reflexoterapie ●manichiură şi pedichiură. Telefon 0724.442.686. 970493

• **Execut proiecte** de arhitectură şi documentaţia necesară pentru construire. Preţ 3.5 euro/mp. ☎0753.184.301. 90806

• **Execut zidărie** tencuieli, zugrăveli, rigips, izolaţii, acoperişuri, consolidări fundaţii, 0740.696.157. 70322

CONSTRUCȚII

• **Acasă balast,** nisip, sorturi, pământ, mreanită, 2- 5 mc. Telefon 0741.972.216. 23970

• **Aduc balast,** nisip, pământ, duc molozul, etc. 0745.036.969, 0722.389.480. 970052

• **Vând nisip,** balast cu maşină 5 tone, la preţ avantajos, 0757.081.086. 107312

• **Vând nisip,** transport cu bascula până la 15 tone, 0745.831.461. 70746

• **Vând:balast, nisip,** sorturi, pământ, gazon,mraniţă, transport molozul, 2- 40- Tone, 0742.655.913, 0720.747,753. 970080

AUTO ROMÂNEȘTI

• **Vând Dacia** Break 1310, CLI, 2001, stare bună, preţ 1.200 Eur/negociabil. Tel. 0722.325.811. 94074

• **Vând Dacia** Logan. Informaţii la telefon 0747.417.256. 93195

AUTO STRĂINE

• **Opel Combo** 1,3 CTDI, marfă, 2005, 121.000 km, 3.900 Eur, înmatriculat, 0722.274.870. 101012

• **Vând Citroen** Xantia, an 1998 şi o combină LG, 0753.562.864. 93705

CUMPĂRĂRI AUTO

• **Cumpăr Logan.** Telefon: 0744.958.818, 0357/422.154. 98346

PIESE DE SCHIMB-AUTO

• **Vând piese** auto import, la cel mai mic preţ, 0736.518.330 (lichidez stoc). 107318

ELECTRONIC PLUS

• **Vând maşini** spălat automate, frigidere, congelatoare, lăzi, combine frigorifice.Modele Noi. Import Germania, 0257/ 274600, 0745.395.282. 106973

• **VÂND ieftin electrocasnice second, lăzi, combine, maşini spălat haine, vase, uscătoare, televizoare, anvelope, vitrine comerciale. Rate angajaţilor, pensionarilor vârstă- boală, ☎0769.005.400.** 8694

MOBIDOM

• **Cumpăr mobilă** din lemn curbat, fotolii, măsuţe, argintărie, sobe de fontă peste doi metri, 0744.203.945. 104124

• **Vând dormitor** de nuc, stare foarte bună. Tel. 0740.929.160. 101537

• **Vând dormitor** lemn masiv, plus birou. Preţ negociabil. Informaţii: 0745.696.118 101738

0753.658.035

COLECȚIONAR GERMAN CUMPĂR MAŞINI DE CUSUT VECHI, MĂRCI GERMANE. OFER 40.000-45.000 EURO. PLATA PE LOC.

• **Vând frigider** combină frigorifică, maşină spălat automată. telefon 0257/210.613. 106924

• **Vând mobilă** Topliţa (masă 6 scaune, pat, masă TV, servantă, 4 vitrine, un dulap) preţ avantajos. telefon 0745.815.504, 0770.395.222. 93198

• **Vând recamier** de 2 persoane extensibil, cu 2 tabureţi capitonaţi. Preţ de ocazie, 0257/284154. 100354

ÎMBRĂCĂMINTE

• **Vând 10** rochii de mireasă noi din Franţa, la preţ 600 euro toate, ideale pentru închiriat. 0743.324.575. 107197

PIERDERI

• **Arsis Trading** SRL pierdut comunicare Nr. 012806 pentru AMEF Datecs MP55 seria 12164876. O declar nulă. 107027

• **Pierdut doua** Certificate Constatatoare Sc Marlex duo company Srl cui 21319623 jo2/ 510/2007 in baza declaratiei nr. 27187/22.06.2007 le declaram nule 107346

• **S.C. Suprem** S.R.L. pierdut 3 certificate constatator nr. 40306 din 31.10.2007. Le declar nule. 107005

• **S.C. Szilagyi** Import Export S.R.L. pierdut certificat constatator nr. 55671 7.11.05. Declar nul. 107350

LOCURI DE VECI

• **Vând 3** locuri de veci, două amenajate şi unul neamenajat, la Eternitatea (UTA), după orele 19. Tel. 0257/230769, 0771.569.872. 103813

PLANTE-FLORI

• **Vând porumb** şi grâu. Informaţii 0731.131.816. 56283

ANIMALE-PĂSĂRI DOMESTICE

• **Cumpăr vaci** pentru sacrificat. Telefon 0748.912.117; 0748.762.586. 87614

• **De vânzare** ciobănesc german linia veche, 5 săptămâni, 0744.121.964. 107420

• **Vând pui** de carne şi pentru ouă. Informaţii: 0748.322.489. 26248

• **Vând purcei** Vietnamez 4 luni. Telefon 0720.394.192 sau 0257/454031. 89589

• **Vând purcei,** grăsuni rasă carne. Informaţii: 0744.855.910. 106846

• **Vând vacă** şi porumb. Telefon 0756.494.477, fix 0257/531536. 104244

MAŞINI,UTILAJE,INSTALAȚII

• **Vând popi** metalici, escavator, aparat de dat cauciucuri de pe jante, aparat de reglat unghiuri, aparat de bronzat, Toyota Diesel neînmatriculată pt piese. 0741988566. 107012

GHENAU TRADE

Ferestre si usi din profile PVC cu sticla termopan

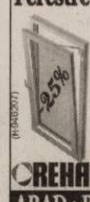

- 3 rate lunare fara comision
- plasa fixa antiinsecte gratis
- transport si montaj gratuit
- gama larga de nuante si modele

REHAU GU BKS GUARDIAN

ARAD : B-dul Aurel Vlaicu nr: 159
tel /fax : 0257-260 . 042
mobil: 0769 - 048 . 018; 0728 - 983 . 375

ÎMPRUMUTURI FINANCIARE

• **Ofertă! Valută** 3% rapid cu 2- 3% plata la final! Telefon: 0721.492.429. 107135

DIVERSE

• **Cumpăr cupru,** aluminiu, alamă, fier vechi, baterii, radiatoare, argint, nichel, cositor, pene, 0748.912.117, 0748.762.586 87605

• **Cumpăr cupru,** aluminiu, alamă, fier vechi, baterii, radiatoare, argint, nichel, cositor, pene, 0748.607.706. 88849

• **Cumpăr fier** vechi, baterii, aluminiu, cupru, pene, radiatoare, plumb, motoraşe electrice, inox şi caroserii. Telefon 0746.414.369. 106833

• **Cumpăr nichel,** cositor, pastile argint. Telefon 0758.906.113. 90946

• **Cumpăr pene** vechi/noi, cupru, alamă, baterii caroserii fier preţ bun. Telefon 0741.689.068. 70262

• **Cumpăr pene** vechi/noi, fier vechi, caroserii, preţ convenabil.☎0745.983.893. 72845

• **Cumpăr pene,** fier vechi, baterii, radiatoare, cupru, alamă, aluminiu, argint, vaci de tăiat. Informaţii 0748.912.117. 106835

• **Vând acvarii** 100 L şi 200 L stare foarte bună, complet echipate, 250 respectiv 550 lei. Telefon: 0722.287.286, 0747.252.265. 107344

• **Vând aparat** îngheaţată, vitrină frigorifică uşi geamuri termopan. Telefon 0740.237.728. 106827

• **Vând cărucior** în stare foarte bună pentru persoane cu handicap, 350 Lei negociabil, 0720.735.541. 107367

• **Vând calorifere** din fontă. Telefon 0257/ 536707. 103928

• **Vând casă** veche, lângă Primăria- Vladimirescu, inventar apicol,rafturi, mese, scaune, tub CO2, teren 730mp,Vladimirescu, 0742.352.280. 23513

• **Vând maşină** de tăieţei profesională cu rafturi şi site, Sântana. Tel. 0744.635.110. 107432

• **Vând scaun** pentru handicapaţi, stare perfectă, 700 lei/negociabil. Telefon 0357/ 806760. 99566

• **Vând tichet** Rabla, telefon: 0770.608.367. 106957

Publicitate:
0257/210.775;
0257/280.904

Fotografii inedite cu Marilyn Monroe

NEW YORK. Un colecționar care a achiziționat în 1980 un plic cu fotografii și negative inedite ale actriței americane Marilyn Monroe s-a hotărât să le prezinte public. Americanul a postat pe site-ul cnn.com fotografii inedite ale actriței Marilyn Monroe. Imaginile ar data din 1950, dar nu se știe nici cine le-a făcut, nici cu ce ocazie. Cu câteva zile înaintea celei de-a 85-a aniversări a blondei Marilyn, colecționarul Anton Fury a difuzat pe site-ul internet al CNN o serie de poze inedite ale actriței. În ele apare Marilyn Monroe în costum de baie, în fața unei piscine, sau așezată pe pat, învelită de un bărbat. **SURSA: AGERPRES**

Hallmark filmează în România

LONDRA. La o lună după nunta princiară de la Londra dintre prințul William al Marii Britanii și Kate Middleton, filmările la o producție de televiziune ce va spune povestea iubirii lor se desfășoară în România. Un amestec de ficțiune și realitate, producția „William & Kate: A Royal Love Story" (William și Kate: O poveste de dragoste regală) urmează să fie lansată în luna august pe postul de televiziune consacrat filmelor, Hallmark Channel. Regizorul Linda Yellen a ales studiourile MediaPro pentru relizarea acestei producții. Actorul american Dan Amboyer, interpretul lui William, a caracterizat filmul drept „un basm modern".

SURSA: AGERPRES

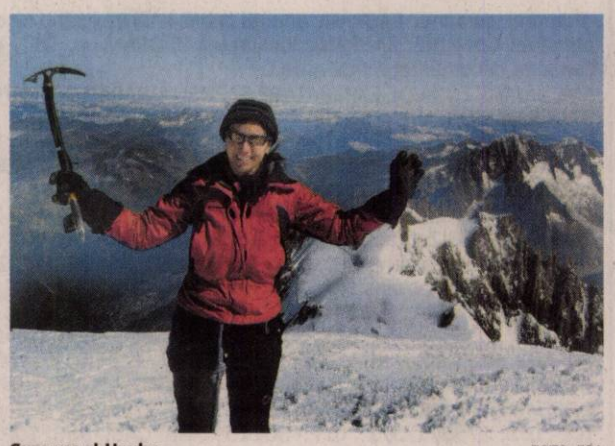

Suzanne al-Houby FOTO: EPA

O palestiniană pe Everest

KATMANDU. O palestiniană, Suzanne al-Houby, care trăiește în Emiratele Arabe Unite, a devenit prima femeie arabă ce cucerește Everestul, arată un comunicat al organizatorilor expediției. În vârstă de 30 de ani, mamă a doi copii, al-Houby a atins Everestul (8.848 m) pe 21 mai. Suzanne al-Houby a reușit escaladarea în cadrul unei echipe de 4 alpiniști, dintre care doar 3 au atins vârful. Ea a devenit astfel membră a selectului club al celor 100 de femei care au putut escalada Everestul, se arată în comunicat.

SURSA: AGERPRES

A încercat să îl exorcizeze

LONDRA. O americancă din Fort Wayne, Indiana, ar putea fi condamnată la 45 de ani de închisoare după ce a fost găsită vinovată de uciderea propriului copil în cadrul unui ritual de exorcizare, scrie The Telegraph. Latisha Lawson, 31 de ani, și-a forțat copilul de doar 2 ani, Jezaih, să bea un amestec de ulei de măsline și oțet în cadrul unui ritual de exorcizare. În timp ce micuțul se înneca cu amestecul de ulei și oțet, mama i-a ținut mâna la gură prea ferm, împiedicându-l să vomite și a sfârșit prin a-i rupe gâtul. Femeia încerca să-și exorcizeze copilul de un demon denumit „Marzon", conform declarațiilor sale făcute în fața instanței. Latisha Lawson a devenit convinsă de faptul că Jezaih ar fi posedat de demon și se învinovățea pentru faptul că-și pierduse credința în Dumnezeu pe perioada sarcinii. **SURSA: AGERPRES**

Carte de memorii despre Sinatra

WASHINGTON. Barbara Sinatra, văduva legendarului „Blue Eyes" Frank Sinatra, a publicat o carte de memorii, „Lady Blue Eyes: My Life With Frank", în care își povestește viața alături de celebrul actor și interpret. De la copilăria ei, până la tinerețea ca model, Barbara Blakeley a trăit după o viață de lux și opulență. A primit totul după ce l-a cunoscut pe Frank Sinatra, care pe atunci era bine trecut de 50 de ani. Cântărețul cu o voce inconfundabilă a fost cel care a abordat-o pe Barbara care i-a devenit în scurt timp parteneră de viață, iar după o lungă perioadă de timp, în sfârșit soție. Barbara își povestește cei 30 de ani petrecuți alături de un om generos și preocupat de propria imagine, un om care se aprindea repede, fiind uneori chiar violent, dar se și calma la fel de repede. Ea accepta aceste ieșiri violente ale lui Frank, considerându-le drept parte din „farmecul său periculos".

SURSA: AGERPRES

Barbara și Frank FOTO: FAN

RAMONA
Născută în zodia Leu, este pasionată de muzică.

OCUPAT
Un pui de câine de preerie rontăie un fir de iarbă la grădina zoologică din Hanovra, Germania. FOTO: EPA

Soția premierului, la Ibiza

LONDRA. Soția premierului britanic David Canmeron, Samantha, în publicul unui festival de muzică rave din Ibiza - unde a ajuns lumea? - se întreabă retoric cotidianul britanic The Independent care relatează despre ineditul eveniment monden. Evenimentul a fost caracterizat oficial drept „un summit muzical internațional" și s-a desfășurat într-o locație din patrimoniul Unesco. Un tânăr participant la festival a precizat că doar aproximativ 10% din public era mai „bătrân", adică, conform propriilor cuvinte, „de peste 30 de ani". În timp ce soțul său discuta problemele importante de pe agenda internațională la summitul G8, Samantha Cameron, 40 de ani, alături de niște prieteni, s-a alăturat celor peste 2.000 de fani ai muzicii electronice pentru IMS Grand Finale Festival organizat la Dalt Vila, un oraș istoric, fortificat, din Ibiza. O serie de ziare au taxat imediat prezența soției lui David Cameron la un festival de muzică ce este deseori asociată cu consumul de droguri, și au reamintit de relația acesteia din studențiie cu starul rap Tricky.

Samantha Cameron FOTO: EPA **SURSA: AGERPRES**

30 de milioane de victime

Au trecut 30 de ani de la diagnosticarea primului caz de SIDA, maladia care a bulversat lumea.

PARIS. SIDA, o maladie incurabilă descoperită în urmă cu 30 de ani și care a făcut de atunci peste 30 de milioane de victime, a bulversat omenirea într-o asemenea măsură, încât a declanșat un efort financiar exemplar, o mobilizare a cercetătorilor și efectuarea unor descoperiri medicale spectaculoase.

SIDA a fost descoperită pe 5 iunie 1981. În acea zi, Centrul de control al maladiilor din Atlanta a luat la cunoștință de existența unei forme rare de pneumonie, în cazul a cinci tineri homosexuali din California, care până atunci îi afecta doar pe pacienții puternic imunodeprimați.

O lună mai târziu, un cancer al pielii foarte rar a fost diagnosticat la 26 de pacienți homosexuali americani. Se vorbea deja despre un „cancer gay". Boala a fost botezată în anul următor și a primit numele "sindromul imunodeficienței dobândite" (SIDA).

În 1983, o echipă de cercetători francezi a reușit să izoleze virusul, transmisibil prin sânge, secreții vaginale, lapte matern și spermă, care atacă sistemul imunitar și îl expune „infecțiilor oportuniste" precum tuberculoza și pneumonia. Acești 30 de ani de SIDA, marcați de milioane de victime, familii despărțite, copii africani rămași orfani și o stigmatizare crescândă, s-au remarcat însă și prin succese majore în fața acestui virus. În 1996, descoperirea triterapiei schimbă datele problemei - de la statutul de maladie mortală, SIDA a devenit o maladie cronică.

SURSA: MEDIAFAX

Nu mai ucide, dar nici nu poate fi vindecată FOTO: EPA

Endeavour se întoarce

WASHINGTON. Naveta spațială americană Endeavour s-a desprins de Stația Spațială Internațională (ISS) în noaptea de duminică spre luni, în cadrul ultimei ei misiuni în spațiu, începându-și coborârea spre Terra, unde va ateriza în cursul zilei de miercuri, informează AFP.

După această misiune, NASA va mai avea la dispoziție o singură misiune, cea a navetei Atlantis, a cărei lansare este programată pentru 8 iulie, înainte de scoaterea din circulație a navetelor spațiale și trimiterea lor în câteva muzee americane. Naveta Endeavour s-a desprins de ISS așa cum era prevăzut, la ora 03.55 GMT. La puțin timp după aceea, un clopot a bătut de câteva ori la bordul ISS, pentru a saluta plecarea navetei Endeavour. **SURSA: MEDIAFAX**

Endeavour FOTO: EPA

Polițiștii vietnamezi au restricții

HANOI. Regimul comunist vietnamez a interzis portul ochelarilor de soare, vorbitul prea mult, fumatul și atitudinile prea degajate în rândul polițiștilor aflați în timpul serviciului. Polițiștii n-au voie să citească în timpul programului, să consume alcool, să dea telefoane personale și să mănânce de la restaurantele deschise ilegal pe trotuare. Polițiștii de la circulație au o reputație dezastruoasă în VIetnam, fiind descriși ca hrăpăreți, corupți și deasupra legilor. Organizația de apărare a drepturilor omului Human Rights Watch, cu sediul în Statele Unire, a cerut Vietnamului să investigheze cazuri în care polițiștii au brutalizat oameni. **SURSA: AGERPRES**